080099
29.00 ש"ח (כולל מע"מ)
באילת 24.10 ש"ח
יולי 1999

WIZ
ו ו י ז

הירחון למשחקים: משחקי מחשב, משחקי טלוויזיה, משחקי תפקידים ועוד...

לגיליון זה מצורף
משחק האקשן המלא SHOGO
על גבי CD-ROM

99
גיליון

- רייסר + פנטום - STARWARS EPISODE I
- חקירה מצולמת - ALIENS VS. PREDATOR
- כתבת תחקיר - HEROES 3
- סימולטור חלל - X-WING ALLIENCE
- כל מה שרציית להוריד מהרשת - DOWNLOADS
- הכי טובים - ARMY MAN 2, F-16 AGRESSOR, PREMIER MANAGER 99, LANDER ועוד ועוד...

תמונת השער מתוך המשחק: ALIENS Vs. PREDATOR

9 770793 992004 07

תוכן

העניינים

99

יולי 1999 ■ גיליון

■ חדשות מעבר לאוקיינוס 4
■ הוראות הפעלה 7
■ PC: חקירה מצולמת 8
■ PC: מצעד המשחקים 10
■ סודות מחדר התמיכה 12
■ CD ספיישל: STARWARS: EPISODE I 16
■ CD אסטרטגיה: PREMIER MANAGER 99 19
■ CD אסטרטגיה: WARZONE 2100 20
■ CD סימולטור: LANDER 22
■ CD סימולטור חלל: X-WING ALLIANCE 24
■ וויז עסקים 26
■ משולחנו של ד"ר וויז 30
■ CD משחקי תפקידים: בחזרה לקרונדור 32
■ אינטרנט: חדשות אינטרנט 34
■ אינטרנט: דרכי מסחר אלקטרוניות 36
■ אינטרנט: סדנת WEB 38
■ CD אסטרטגיה: ARMY MAN 2 40
■ CD סימולטור: F-16 AGGRESSOR 44
■ DOWN LOADS 47
■ קומיקס 48
■ לוח 50
■ משחקים באמצע הדרך 52

מלחמת הכוכבים, פרק ראשון – עמ' 16

LANDER – עמ' 22

HEROES 3 – עמ' 40

תגיגת המאה

התחלתי לערוך את וויז בגיליון 48 ואחד הדברים הראשונים שעשיתי היה להיכנס עם איש יקר בשם דויד זילברשטיין לאחת החנויות ולשאול אם אפשר להשיג כאן וויז. המוכרת הסתכלה עלינו בתמיהה ושני ילדים שעמדו שם אמרו "הא וויז, זה עיתון של חנונים!". דויד ואני הסתכלנו אחד על השני והרגשנו יותר חנונים מאי פעם, אבל הבנו שאין דרך אחרת ושצריך לעשות את הטוב ביותר, כי לא ייתכן שדווקא בישראל לא יהיה מגזין שמתמחה במשחקי מחשב.

יצאנו לדרך, צירפנו במשך השנים המון כישרונות שחלקם איתנו עד היום, ולא מזמן הבנתי שמשהו גדול הולך לקרות שזה או-טו-טו כאן, גיליון ה-100 של וויז בדרך וגיליון 99 כבר אצלכם ביד. במובן מסוים מדובר בחגיגות מילניום צנועות שלנו כאן במערכת, אבל לפני כל הניצוצות והזיקוקים ויתר ההפתעות שמחכות לכם כאן, כדאי לנצל את הבמה הזו דווקא כדי להודות לכל אותם אנשים נפלאים שמאמינים בנו ובמה שאנחנו עושים, כי בלעדיהם זה באמת היה בלתי אפשרי.

אחרי הכל, וויז רחוק מלהיות משימה קלה והעבודה עצמה שוחקת מאוד ולא פעם כפית טובה, אבל יש את אותם רגעים קטנים שמסתכלים לאחור ואומרים, "וואלה עשינו משהו", "הצלחנו להזיז כמה דברים", "היה כדאי".

אני חייב להודות שדווקא הימים האלה מוכיחים יותר מכל דבר אחר עד כמה היה כדאי, עד כמה היה שווה ואין לכם מושג איזה סיפוק אדיר זה להכריז על חגיגות ה-100 של העיתון הזה ולהביא אליכם 3D SHOOTER מלא ברמה של SHOGO.

חוץ מזה, אני מציע לכם לעבור טוב טוב על הגיליון, להסתכל על העמוד שמשמאלכם ועל המבצעים השונים שמחכים לכם כאן, וכל זה עוד לפני שגיליון 100 החגיגי מגיע אליכם עם כל הסיבות האמיתיות לחגיגה.

קובי סיט

תשובות לשאלות קוראים ומנויים בין השעות 13:00-16:00 בלבד.

עורך ראשי: קובי סיט * עורך PC: דויד זילברשטיין * עורך משחקים: ערן פולוסצקי * עריכה לשונית: זוהרה זולברג * מחלקת מנויים: מיכל מצליח * צלם: יהודה נגטיב * המשתתפים: ד"ר WIZ, קובי סיט, דוד זילברשטיין, מורגן לה פיי, דוד אידלס, רועי ג'נינגס, ערן בן-סער, אבי סבג, פול נריה, טלי פרידמן, מיכאל לוגסי, אור פלג, פול נריה, בן כספי, שי אבני, ענת סבט, עמית חסון-אלוני, רועי זילברברג, ענת סבט, מיכאל לוגסי וערן פולוסוצקי. * עיצוב וביצוע גרפי : אריקה שפיגל, עוזי דור, מירי פליגמן, מיקסם טכנולוגיות * דפוס: אומני אופסט בע"מ * מו"ל: WIZ, ירחון * מערכת ומנהלה: כנרת 13, בני ברק * מען למכתבים ולחומר מערכתי: ת.ד. 2409 בני ברק, מיקוד: 51114
טל: 03-6171666 פקס: 03-5708174

מחירי המוצרים המתפרסמים בעיתון עשויים להשתנות, המערכת אינה אחראית לתוכן המודעות. חומר שיישלח למערכת לא יוחזר.

מבצע ה-100

לקראת חגיגות ה-100 של **WIZ** ייצרך מבצע חסר תקדים בצולם משחקי המחשב.
שימו לב, האיש שיביא למערכת את מספר המנויים הרב ביותר, יזכה ב-21 המשחקים הטובים ביותר בשוק:

- Resident Evil 2
- Quest for Glory V
- King's Quest VIII
- Delta Force
- Civ Call to Power
- Superbike
- Motocross Madness 2
- X-Wing Alliance
- Roller Coaster Tycoon 2
- Commandos
- Army Men II
- Star Wars Racer
- Star Wars Rogue Squadron
- Railroad Tycoon
- Aliens Vs. Predator
- Warzone 2100
- Half Life
- Lands of Lore 3
- Unreal Tournament
- Heroes III
- Falcon 4.0

מיקסם

כל מה שצריך לצשות, הוא לשלוח אלינו את פרטיהם של המצטרפים החדשים (שם, כתובת ומס' טלפון) בנוסף למודעה זו, בה תמלאו את פרטיכם. כמו כן, יוגרלו בין השולחים, 20 פרסים מדהימים - מתנת מיטב החברות!

לכב' "מבצע ה-100"

שם: _____ כתובת: _____ טלפון: _____

רשימת המצטרפים

שם: _____ טלפון: _____
שם: _____ טלפון: _____
שם: _____ טלפון: _____

במידה ויש מצטרפים נוספים, צרפו אותם בדף נפרד עם פרטיכם.

* המבצע בתוקף עד גיליון 101

U.ARE.U

גם לנו מגיע להרגיש חשובים ולכן חברת Digital Persona החליטה לשווק מערכת ביתית של זיהוי על פי טביעת אצבע. כלומר מהיום תוכלו לשכוח מסיסמאות ולהחליף אותן בטביעת האצבע האישית שלכם, ובכך תקבלו גישה מידית ל-Windows ולאינטרנט במגע אחד.

המערכת קלה להתקנה, לשימוש ומתחברת ל-USB, אבל הענין הוא שאפשר להשיג את U.ARE.U רק בארה"ב.

GENESYS של XPlore

תאמינו או לא, אבל מערכת משונה זו היא מחשב אישי נישא.

Genesys של חברת XPlore האמריקנית נבנה כך שיהיה עמיד באופן כמעט מושלם לנזקי אבק, מים, טמפרטורות קיצוניות, בעיטות ונפילות, ובנוסף הוא מגיע בכיסוי מגנזיום.

לעומת היתרונות החיצוניים, ה-Genesys לא במיוחד חזק היות והוא מבוסס על מעבד P133 המיושן ובלי בושה מחירו מרקיע לכ-18,000 ש"ח!

SMART SPACE כיסא

מחקרים גילו שבני אדם שמשתמשים במחשב משיגים 20% יותר כאשר הם עובדים בשכיבה, ובהתאם לכך חברת BT עיצבה כיסא למחשב שניתן לכוון אותו למספר גדול של פוזיציות.

מי שינסה אותו ירגיש כמו בכיסא חלל והוא כולל מסך LCD, מקלדת מסך רגישה למגע, מערכת קול מקיפה המורכבת במשענת הראש.

בכל אופן אנחנו נשארנו בפה פעור.

DLX 650

אמנם הגענו לעידן בו כמעט בכל מחשב הותקנו כרטיסי תלת ממד שמאפשרים לנו לשחק משחקים כמו Half-Life ברזולוציה סופר גבוהה, אבל לא נמנעת התחושה שהמוניטור קטן מכדי לנצל עד הסוף את מה שהמחשב האישי יכול להציע.

כדי לפתור את הבעיה יצאה חברת Davis לשוק עם המקרן החדש DLX 650, המגיע לרזולוציה של 1024 X 768 על גבי מסך או קיר לבן עד לגודל של 5 X 3.8 מטר!

בנוסף, תוכלו לחבר את המקרן לטלוויזיה, לווידאו או למערכת ה-DVD ותקבלו קולנוע ביתי מושלם.

רק נשאר להוסיף שהתענוג איננו זול אבל זה מה שמשלמים עבור שלמות.

FLIPDISK

כל מי שמשתמש במחשב נישא יודע שהבעיה הכי גדולה בו היא שמתפשרים בכל מרכיב, והזיכרון, מהירות ה-CPU, רזולוציית המסך ואיכות המקלדת הוקרבו לטובת רעיון הניידות. אבל מה? הודות ל-FlipDisk אחסון המידע לא מהווה בעיה.

ה-FlipDisk של חברת Amacom הוא מהחדישים ביותר שיש בשוק ויתרונותיו בעיצוב נפלא, איכות מצוינת ושימוש קל ופשוט. הוא מתחבר ישר לחריץ PCMCIA של המחשב הנישא, מיד מזוהה ב-Windows ומבחינת מהירות, ה-FlipDisc מריץ כ-1Mb לדקה.

NOKIA 7710

כבר ישנם מכשירי טלפון סלולריים שנותנים גישה לדואר אלקטרוני, אבל Nokia 7710 מביא אליכם את האינטרנט לכל מקום שתרצו. הוא מבוסס על שיטת Wireless Application Protocol (WAP), כשהרצועה הכפולה GSM 900/1800 היא גם קטנה יותר מטלפונים דומים אחרים וגם מהירה יותר בכל הנוגע להורדת נתונים, וזה בהחלט מוכיח שבנוגע למולטימדיה השמיים הם הגבול.

SHOGO

mobile armor division

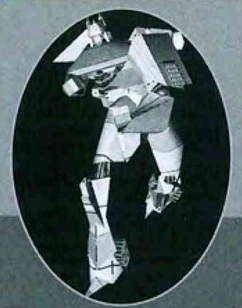

הוראות התקנה והפעלה

SHOGO מיועד למערכות ההפעלה Windows 95/98 בלבד.

דרישות מערכת

פנטיום 166 (מומלץ פנטיום 2)
32Mb זיכרון
100Mb מקום פנוי על הדיסק הקשיח להתקנה מינימלית ו-400Mb מקום פנוי להתקנה מלאה
כונן תקליטורים (CD-ROM) במהירות מרובעת
כרטיס קול ומומלץ כרטיס תלת ממד
Windows 95/98

- הכנס את התקליטור לתוך כונן התקליטורים (CD-ROM).
- לאחר מספר שניות, תוכנית ההתקנה של SHOGO תתחיל לפעול באופן אוטומטי. אם היא לא מופעלת בצורה אוטומטית, לך "למחשב שלי", ולחץ לחיצה כפולה על כונן התקליטורים (CD-ROM).
- פעל לפי ההוראות שעל גבי המסך ולחץ NEXT מספר פעמים עד סיום ההתקנה.
- תוכנית ההתקנה תשאל אותך אם ברצונך להתקין או לעדכן את DIRECT X. מומלץ לעשות זאת.
- לסיום לחצו על FINISH.
- ניתן להתחיל את המשחק דרך תפריט "התחל", "תוכניות" - בתיקיית MONOLITH PRODUCTIONS.

המלצות

לתנועה השתמשו במקשי החצים על המקלדת
Ctrl - ירי.
Shift - ריצה.
Caps Lock - ריצה מתמדת.
Alt - צעד הצדה.
Space - קפיצה.
Backspace - סיבוב.
PgUn - מבט למעלה.
PgDn - מבט למטה.
1-9 - בחירת נשק.
שליטה אמצעות בעכבר
כפתור 1 - ירי או התקפה.
כפתור 2 - זוז הצידה.
כפתור 3 - נעים קדימה.

סקופ חדשות מעבר לאוקינוס ואולי גם כאן

LEXMARK של JET PRINTER

Lexmark מביאה הפעם מדפסת שמדפיסה מהמחשב האישי שלכם כמו כל מדפסת אחרת, אלא שלזו תוכלו להוסיף כרטיסי Smartmedia, שיאפשרו לכם להוציא הדפסות של תמונות שצילמתם עם מצלמה דיגיטלית בלי שום צורך לחבר כבלים נוספים.

להערכתנו, מדפסת זו בהחלט מומלצת גם למי שאין ברשותו מצלמה דיגיטלית ולו רק בגלל המחיר ההוגן של 2,400 ש"ח.

ההפתעה של C CORPORATION

אם אתם חושבים שכרטיסי הביקור שלכם מגניבים, אתם טועים ובגדול! אנחנו מציגים לכם את כרטיסי הביקור של המילניום הבא, אלו הם ה- CD-R Logic של חברת C Corporation.

למעשה, מדובר על CD-ROM שנראה ככרטיס ביקור עם שמכם, לוגו החברה וכו', ובנוסף מכיל 16Mb של נתוני מולטימדיה שמתאימים ל-Windows 3.1, Windows 95, Windows 98 ואפילו ל-Mac OS.

המחיר הוא כ-5,500 ש"ח להזמנה מינימלית של 500 יחידות.

MAPTECH

לפני כל נסיעה ארוכה יש לתכננה היטב בבית.

אם אתם מטיילים בארצות הברית תוכלו להגיד שלום למפות ולאטלסים כי הכל נמצא במחשב ותוכלו גם להשתמש במחשב הנישא וב-CD-ROM תמצאו מפות דיגיטליות של כל ארה"ב, אומדני מרחק ומדדי מרחק בין מקומות שתלחצו עם העכבר, ומיקום של ציוני דרך במהירות.

המפות, אגב, תוכננו בהתאם לשירות הגיאולוגי והטופוגרפי האמריקני והכל בצבעים. יתירה מזאת, אפילו אפשר להתמקד ולהגדיל מקומות שונים, להדפיס ולצאת לדרך.

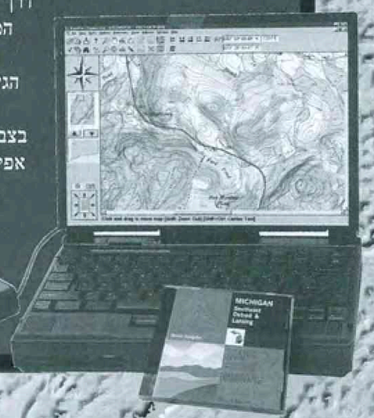

טלפונים ציבוריים סלולריים

מדובר בפרויקט אירופאי משותף בשלבי ניסוי של Barclaycard, יצרנית הטלפונים הסלולריים Cellnet וויזה.

התגלית היא מכונות של קופה אלקטרונית ניידת שנבנו בתוך טלפון סלולרי Motorola StarTac שעוצב במיוחד. כל מי שרוצה להשתמש במכשיר הטלפון מכניס כרטיס ולאחריו מתבקש המשתמש להקליד את פרטי השיחה וסכום השימוש יורד מחשבון הבנק שלו. מעניין, אולי לתיירים.

ALIENS VERSUS PREDATOR

הדרך אל האקשן

ALIENS VS. PREDATO הוא הדבר החם בכל הנוגע ליריות בתלת ממד או מה שנקרא בשפה המקצועית 3D SHOOTERS. אם להיות כנים, עדיין לא ברור לאן הכותר הזה יגיע ואיזה פייט הוא ייתן למתחרים גדולים כמו HALF-LIFE, TOURNAMENT UNREAL או QUAKE III, אבל להערכתנו מדובר באחד המשחקים היותר טובים ויותר קשים של השנים האחרונות, ואי אפשר לאהוב את התחום מבלי לקחת אותו ברצינות.

1 זה ה-ALIEN, נעים מאוד.

2 זה המארין.

3 יש טובים ויש רעים. בכל אופן, המארינס כבר כאן.

4 כיסחנו את החייזר.

5 רזולוציה גבוה, רואים את הרשף...

6 זהירות מהנוזל הירוק.

PC

חקירה מצולמת

7 מחפשים את האויב בחשיכה.

11 וחושך על פני תהום...

15 יורים מלמעלה.

8 אולי נטפס על הסולם.

12 חוזרים לעידן היתידות.

16 הוא כבר על הכוונת.

9 זהירות מתעלות האוויר.

13 חייבים לירות כבר!

17 מלחמה עד הסוף.

10 מה זה? חדר בקרה.

14 רצח בעיניים.

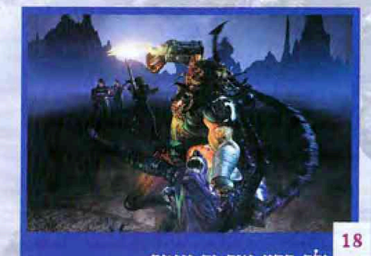

18 ולך תדע איך זה ייגמר.

WIZ קונים בבאג סטור!

אתם קוראים את WIZ, אתם קונים את WIZ, ועכשיו, רשת באג סטור באה אליך בהצעה מיוחדת:

קנו שלושה גיליונות של WIZ ברשת באג סטור

1 המחיר 2

וקבלו גיליון רביעי ב:

אתם יכולים לקנות במשך תקופה, אתם יכולים לקנות עם חברים, רק אל תשכחו למלא את הטופס המצורף ולשמור את הקבלות.

BUG STORE

	גיליון מס'	גיליון מס'	גיליון מס'	גיליון 1/2 מ
חתימת המוכר				
חתימת הסניף				

הרשת המובילה בישראל למחשבים תוכנה משחקים ומולטימד

בת ים: קניון בת ים טל' 03-5535268. ירושלים: רח' הילל 6 טל' 02-6250254. אקדמון באוניברסיטה העברית טל' 02-5882164. ראשל"צ: מרכז רוטשילד טל' 03-9500795. קניון הזהב טל' 7659
ת"א: דיזינגוף סנטר טל' 03-5288281. דיזנגוף אוניברסיטת ת"א טל' 03-6430470. רמת אביב קניון אביב טל' 03-6437218. רחובות: קניון רחובות טל' 08-9456433. אזור הדרום אילת: קניון מול ר
07-6340553. אשדוד: קניון אשדוד רובע א' טל' 08-8569678. באר שבע: קניון הנגב סיפרי טל' 07-6286653. היפו, ב"ש מרכז ב'ג 07-6287420. אזור השרון הרצליה: בית מרכזים 2001 א.ת. ה
פיתוח טל' 09-9585457. "באג עודפים" הרצליה צמרות 2 "מרכז צמרות" טל' 09-9587269. נתניה: קניון השרון טל' 8842963
אזור הצפון חדרה: קניון לב חדרה טל' 06-6342430. חיפה: קניון חיפה, דרך פרויד, מבואות חיפה טל' 04-8500583. קרית ביאליק: קניון הקריון טל' 742692

המשחקים הטובים

מהפכות

זה לא היה קל, אבל HEROES 3 הצליח להגיע אל המקום הראשון ולהדיח את ALPHA CENTAURIA – בשורה לא רעה בכלל עבור מערך השיווק של המשחק הזה.

קצת יותר למטה, לקראת סוף העשירייה הראשונה, נרשמו תנודות מעניינות - כך למשל, UNREAL קפץ שני שלבים למקום ה-8 ו-RAILROAD TYCOON התקדם שלב אל המקום ה-7. מצד שני, העליות האלה לא באות סתם כך ומי ששילם את המחיר היו ROLLER COASTER TYCOON שירד למקום ה-9, את המקום העשירי סוגר X-WING ALLIANCE המשובח שטיפס 4 שלבים לאחר הפריצה של החודש הקודם, ובשורה לא פחות מעודדת נרשמה דווקא ל-THIEF שלאחר צניחה בת 5 שלבים מצליח לבלום את הירידה ולטפס למקום ה-12. למקום ה-13 הגיעה צניחה לא נעימה של TOTAL ANNIHILATION שירד 4 שלבים מהחודש הקודם וכמעט שגורם לנו לשכוח שהוא הוביל את הדירוג חודשים ארוכים. מגמה דומה נרשמה לצד משחק התפקידים FALLOUT 2 שממשיך להתדרדר ובמשך השבוע האחרון צנח מהמקום ה-9 אל ה-11 וכעת אל המקום ה-17 בדירוג. אבל מה, לא רחוק מהם מצאנו את CHAMPIONSHIP MANAGER 3 שמטפס שלושה שלבים לאחר הפריצה מהחודש הקודם.

ואיך אפשר בלי עוד כניסה חדשה ל-20 הגדולים והפעם מדובר בפריצה של IMPERIALISM אל המקום ה-18 של המצעד. מיד אחריו נמצאים שני כותרים ישנים יחסית שחוזרים ל-20 הגדולים, ככל הנראה בגלל ההמשכים שעתידים לצאת.

המודחים

★ QUAKE II מהמקום ה-18 אל המקום ה-22.
★ EVERQUEST מהמקום ה-19 אל ה-22.
★ BATTLECRUSER 3000 מהמקום ה-20 אל ה-34.

הכתובת לדירוג:
Jojo Productions
Balderikstraat 16
The Netherlands 3032 HC Rotterdam
jojo@xs4all.nl
לגולשי אוטוסטרדת המידע:
http://www.worldcharts.com

דירוג נוכחי	דירוג קודם	מספר שבועות	שם המשחק	שם החברה
1	(2)	13	HEROES OF MIGHT & MAGIC 3	3DO
2	(1)	16	ALPHA CENTAURI	ELECTRONIC ARTS
3	(3)	20	BALDUR'S GATE	INTERPLAY
4	(4)	26	HALF-LIFE	SIERRA
5	(6)	52	MIGHT & MAGIC 6	NEW WORLD
6	(5)	56	STARCRAFT	BLIZZARD
7	(8)	24	RAILROAD TYCOON 2	G.O.D
8	(10)	52	UNREAL	GT
9	(7)	4	ROLLE RCAOASTER TYCOON	MICROPROSE
10	(14)	6	X-WING ALLIANCE	LUCASARTS
11	(12)	6	CIVILIZATION CALL TO POWER	ACTIVISION
12	(13)	20	THIEF	EIDOS
13	(9)	80	TOTAL-ANNIHILATION	GT
14	(17)	6	CHAMPIONSHIP MANAGER 3	EIDOS
15	(15)	33	FIFA 99	ELECTRONIC ARTS
16	(16)	32	CAESAR 3	SIERRA
17	(9)	24	FALLOUT 2	INTERPLAY
18	(–)	2	IMPERIALISM 2	MINDSCAPE
19	(24	) 32	NEED FOR SPEED 3	ELECTRONIC ARTS
20	(27)	45	FINAL FANTASY 7	EIDOS

מאת: ערן פולוסצקי

צ'יטים

POWERSLIDE

רק לפני גיליון פרסמנו צ'יטים למשחק החביב הזה, וכבר מצאנו נוספים. כדי לגשת לכל השלבים, הקלד את אחד המשפטים הבאים במסך בו עליך להכניס את השם שלך:
Jeff - גישה לשלבים המתקדמים.
AaronFoo - גישה לשלבי המומחים.
Megasaxon - גישה לכל השלבים.

BLADE RUNNER

אמנם BLADERUNNER הוא משחק מעט ישן, אך הוא עדיין משחק משובח. כדי לקבל אספקה בלתי-נדלית של מזומנים, התחל משחק חדש ברמת הקושי הקלה, וכאשר McCoy נעמד מול חנות החיות (RUNCITER'S ANIMALS), התחל שוב את המשחק (גם הפעם ברמת הקושי הקלה).
כעת יש לך כסף בלתי מוגבל - אתה יכול לבדוק זאת על ידי מבט חטוף בכמות המזומנים שמוצגת בתפריט.

KING'S QUEST: MASK OF ETERNITY

כדי להשתמש בצ'יטים הבאים, עליך להחזיק את המקשים Shift, Ctrl ו-7 לחוצים בו-זמנית. אל תדאג בקשר לסיסמה, פשוט לחץ על Enter. כעת, הכנס את הקודים הבאים **באותיות קטנות** וכאשר אתה רוצה לחזור למשחק, לחץ שוב על Shift, Ctrl ו-7.
NOCONCOLLIDE - מאפשר לך ללכת דרך קירות וכו'.
CONCOLLIDE - מבטל הליכה דרך קירות.
GOD - נו, באמת. תנחש...
UNGOD - מבטל את הצ'יט הקודם.
TELEPORT - מעביר אותך לכל נקודה במפה.

BUMP - טריק נחמד שקשור לקירות...
לפני שנעבור לצ'יט הבא, נסביר עליו מעט: הצ'יט [עצם כלשהו] GIVE, מאפשר לכם לקבל כל דבר שמתחשק לכם.
שימו לב: שמות העצמים רגישים לאותיות קטנות/גדולות ולכן, אם אתם חושקים בפטיש קרב, מוטב שתרשמו GIVE WarHammer.
שמות עצמים נוספים, לדוגמה: GoodSkull, Invisible, FireGem וכו'.

QUAKE 2: GROUND ZERO

לחץ על המקש "~", ורשום את אחד משמות העצמים הבאים לאחר המילה GIVE, כדי לקבל אותם:
ChainFist
ETF Rifle
Plasma Beam
Prox Launcher
Tesla
Double Damage
Hunter Sphere
Defender Sphere
Vengeance Sphere
A-M Bomb
IR Goggles
Doppleganger
Flechettes (תחמושת ל-ETF)
Prox (תחמושת ל-Prox Launcher)

STAR WARS: SHADOWS OF THE EMPIRE

ה-"FORCE" לא מצליח לעזור לכם? נסו את הצ'יטים הללו:
מפת משחק - כאשר אתם ברגל, החזיקו את המקש שגורם לדמות להתכופף למשך 15 שניות.
מגנים - כאשר אתם ברגל, החזיקו את המקש C לחוץ למשך 5 שניות.
הטסת ה-X-WING - כאשר אתם במצב קרב, ואתם משתמשים ב-"OUTRIDER", החזיקו את מקש C לחוץ למשך 5 שניות.
הטסת ה-TIE-FIGHTER - החזיקו את המקש C לחוץ למשך 5 שניות, כאשר אתם מטיסים את ה-X-WING.
הטסת ה-OUTRIDER - כדי לחזור אל ה-OUTRIDER, החזיקו שוב את המקש C לחוץ למשך 5 שניות (כאשר אתם מטיסים את ה-TIE-FIGHTER).
כדי לבחור שלב - כאשר אתם מתבקשים להכניס את השם שלכם, הכניסו את השם הבא: "R Testers ROCK".
כדי לראות את סצינת הסיום - במסך הכנסת השם, הכנס את השם "Credits".

SIM CITY 3000

חשבתם שלמספר 3000 בשם המשחק יש קשר לשנה 3000? אין סיכוי - הסיבה האמיתית היא שיש לו בערך 3,000 צ'יטים.
כדי להכניס את הצ'יטים, החזק את המקשים Ctrl, Shift, Alt ו-C לחוצים בו-זמנית, חלון קטן יופיע, ובו עליך להכניס את אחד המשפטים הבאים:
I AM WEEK - כל פעולות הבנייה, התחבורה, נטיעת העצים וכו' הן בחינם.
CALL COUSIN VINNIE - עצם נוסף יופיע בחלון הפגישות, ויכריז על אירוע התרמה מקומי. אם תסכים להצעה, אפשרות זו תוסיף לך כסף. אם תסרב, תוכל להשתמש בצ'יט הבא.

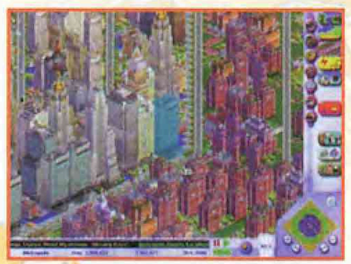

ZYXWVU - כדי להפעיל צ'יט זה, יש לסרב להצעה שהופיעה בצ'יט הקודם. כעת, יופיע הארמון של SIM CITY בתפריט הפרסים, וזה יגדיל את שווי האדמה ודברים טובים נוספים.
GARBAGE IN, GARBAGE OUT - מאפשר לכל בנייני הזבל להיבנות.
POWER TO THE MASSES - מאפשר לכל בנייני ה-POWER להיבנות.

WATER IN THE DESERT - מאפשר לכל בנייני המים להיבנות.
Salt ON - הופך את מי הים למלוחים.
Salt OFF - הופך את מי הים למתוקים.
TERRAIN ONE UP - מעלה את פני הקרקע.
TERRAIN ONE DOWN - מוריד את פני הקרקע.
TERRAIN TEN UP - מעלה את פני הקרקע דרסטית.
TERRAIN TEN DOWN - מוריד את פני הקרקע דרסטית.

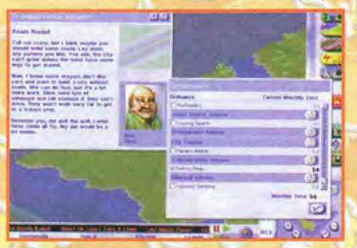

טיפים

VIPER RACING

בכל הנוגע למשחקי מירוצים, המשחק הזה קשה למדיי וניתן להשתמש בטיפים הבאים כדי לשפר מעט את הביצועים שלך.

★ כאשר אתה מתחיל קריירה חדשה במשחק, נסה להתרכז בשיפור השלדה ובשידרוגים במקום במהירות ותאוצה.
★ אל תיתן "פול גז" ברגע שהרמזור מראה אור ירוק. האץ בעדינות, ותן לגלגלים זמן כדי להשיג אחיזה טובה בכביש.

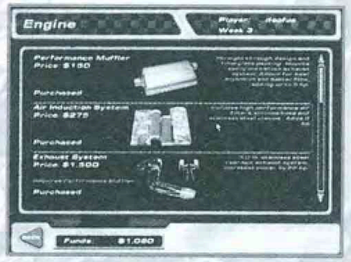

★ במצב משחק של קריירה, שמור את המשחק לאחר תוצאות טובות. כך, תוכל לטעון אותו מאוחר יותר, אם השיפורים שעשית לא מוצאים חן בעיניך.

★ גם אם אתה לא זוכה באליפות הליגה, הכסף שהרווחת בזמן העונה נשאר שלך. לכן, הישאר בדיביזיה שלך למשך מספר עונות, נצח במירוצים מדי פעם, וכך תוכל לאגור כמות כסף רצינית כדי לשפר את המכונית שלך.

שאלות ותשובות

אבי רוזן כותב: "המשחק FUTURE COP: LAPD משגע אותי! לא משנה כמה אני מנסה, בכל פעם אני נפסל וחוזר לתחילת השלב (הראשון). פעם אחת הצלחתי להגיע למפלצת ענקית בסוף השלב, אך הג'ויסטיק שלי עשה לי בעיות ושוב מצאתי את עצמי זועם, על הרצפה. מה אפשר לעשות???"

חבוב, אני מבין אותך. השלב הראשון הוא בהחלט אחד השלבים הראשונים היותר מעצבנים שנתקלתי בהם. אתה צריך לעשות הכל לאט לאט ולפעמים ניתן לחסל אויבים כאשר הם נמצאים ממש בקצה המסך. בקשר למפלצת סוף השלב, הרעיון הוא לנוע לצדדים ולהסתתר כאשר היא יורה טילים, ובהפסקות לצאת מהמסתור ולירות חזרה. המשך לעשות זאת ולבסוף תגיע לשלב הבא.

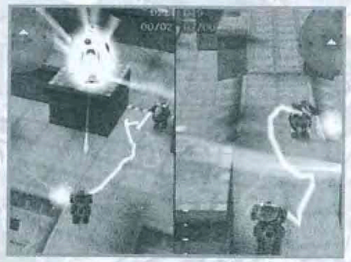

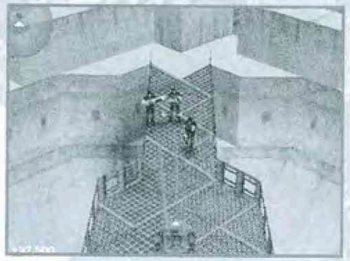

משה מקריית אונו כותב שהוא מנסה לנצח כמה מירוצים במשחק CART PRECISION RACING, אבל זה נראה כאילו המכונית שלו לא בנויה למשימה (זה לא קשור אלי, אתה יודע). האם יש לך עצות שיסללו עבורי את הדרך לאליפות?

בחייך, בנאדם - אתה צריך לקחת קצת אחריות. בכל מקרה כדאי לך להוריד לחץ מדוושת הגז בכניסה לפניות, להאיץ ביציאה מפניות ולנהוג בהתאם לתנאי המסלול. מלבד זאת, זכור לחגור גם מאחור, ולשים לב למה שקורה בכביש. נו, האליפות סלולה כבר?

טלי כהן מהרצליה מספרת: "לאחרונה רכשתי את המשחק GANGSTERS: ORGANISED CRIME, ואני מתקשה להבין את עקרונות המשחק. האם יש לך עצות כלשהן עבורי."

אחד הדברים החשובים ביותר במשחק זה הוא לבחור את האנשים המתאימים לכל

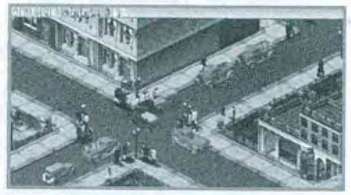

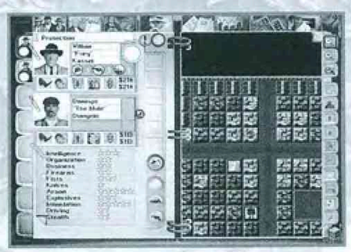

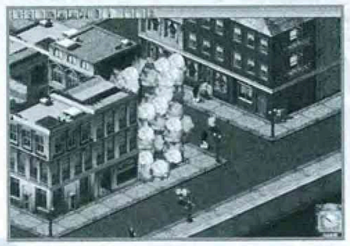

משימה. שימוש נכון בגנגסטרים וביכולות שלהם מוביל להצלחה לכל אורך המשחק. גם מפקדים טובים הם מצרך חיוני, מכיוון שהם מארגנים את ה"חבורה" ביעילות, ומבצעים פקודות טוב יותר. מקווה שזה מספיק כדי לעזור לך...

בן סלם מפתח תקווה כותב שהוא תקוע בתקליטור השביעי של X-FILES. לאחר שיריתי בטבח וברחתי ממאלדר, אני לא יכול לפתות אותו להיכנס למיכל הזכוכית המוזר. מה עליי לעשות?

כמו תמיד, הפתרון פשוט למדיי כשיודעים אותו. פשוט זרוק את התוכנית לסקאלי. היא לא תירה בך ואתה מנצח במשחק. פשוט, לא?

אורי מירושלים כותב: אני משחק ב-CARMAGEDDON 2 מזה זמן מה, ואני תקוע בשלב ה-"BRUISE BROTHERS". מהו כלי הרכב הטוב ביותר לטיפול במכוניות המשטרה? וכיצד אפשר לבצע את המשימה בפחות מחמש דקות? אני מקווה שתוכל לעזור, מכיוון שאני כל כך קרוב לסוף המשחק.

כלי הרכב הספציפי לא ממש משנה בשלב זה. הפתרון הטוב ביותר הוא לגרום למכוניות המשטרה לרדוף אחריך, ולגרום להן להיתקע בקירות ובמלכודות קטלניות שונות. אם אתה תופס את הבונוסים המתאימים, ונוהג כמו מקצוען, תצליח לבצע את המשימה בפרק זמן של 4-5 דקות.

אחת השאלות שהגיעו למערכת הייתה של עופרי המספרת: "רכשתי משחק בשם RIVAL REALMS, והוא מגניב למדיי, אך אני לא יודע כיצד לתקן את הספינות הפגועות שלי. יש לי נמל והכל, אך הספינות מתעקשות להישאר במצבן הקלוקל. דוקטור, מה עושים?

אני חושב שאת סובלת מתסמונת "לא קראת את חוברת המשחק". אם תלחצי על מד הכוח של הספינה, היא חוזרת לנמל ועוברת תיקונים מקיפים.

אבי מהוד השרון: "יש לי מספר בעיות עם המשחק WING COMMANDER: PROPHECY. אתחיל בזה שאני לא מצליח לפוצץ חלליות אויב, ונוסף לכך הטייסים שלי לא מבצעים את הפקודות שאני נותן להם. רמז או שניים בהחלט היו יכולים לעזור לי."

עליך לזכור שחלליות האויב מחדשות את המגנים שלהם בדיוק כמוך, לכן עליך להוריד להן את המגנים ואז לפגוע בהן מספר פעמים ברצף כאשר אין להם מגנים.

אתה יכול גם לנסות לפגוע במנוע שלהן, מכיוון שזה האזור הכי פחות מוגן בחללית. נוסף על כך, כאשר אתה משגר טיל, רוב הסיכויים שהטיל יפגע באזור זה (אלא אם כן אתה נמצא פנים אל פנים עם האויב). בקשר לטייסי המשנה, הניחוש שלי הוא שטייסים מחוסלים לא יכולים לבצע את הפקודות שלך. קאפיש?

שולח אנונימי: "אני מתקשה לעבור שלבים במשחק TOMB RAIDER 3, ורציתי לדעת אם יש דרך כלשהי לבחור שלב ספציפי או לקפוץ על שלבים?"

בטח שיש. הזז את הג'ויסטיק שלך או את המקשים לפי הרצף הבא, כאשר "י" זה פעמיים ימינה, ו-"ש" זה פעמיים שמאלה. שים לב: פעמיים כל דבר, לא פעם אחת!

ש,י,ש,ש,י,ש,י,ש,י,ש,ש,ש,ש,י,ש,י,י,י,י,ש.

הערה נוספת: יש לבצע את הרצף במהירות. לאחר לחיצות המקשים המרובות, והתנועה החיננית של לארה קרופט, תוכל לבחור כל שלב במשחק.

ושוב אנו מפרסמים את כתובתנו ומספר הפקס שלנו לכל טענותיכם, בקשותיכם, טיפים, צ'יטים, וכל מה שתרצו. אז אל תתביישו - אתם מוזמנים לשלוח כל מה שעולה בדעתכם. כתובת: וויז, ת.ד. 2409 בני ברק, מיקוד: 51114. כמו כן, אתם יכולים לשלוח פקס למספר 03-5708174. רק אל תשכחו לציין "עבור סודות מחדר התמיכה", בנוסף לשמכם ולכתובתכם.

STAR WARS EPISODE I

על כנפי ההיסטריה

הכל התחיל לפני עשרים שנה, כשאיש בשם ג'ורג' לוקאס ביים את הסרט הראשון בסדרת מלחמת הכוכבים. בימים אלה, הסרט החדש של מלחמת הכוכבים נראה כאירוע התקשורתי הגדול ביותר של העשור, קוראים לו Star Wars Episode I, הוא כנראה יהיה אחד הסרטים הרווחיים ביותר בתולדות הקולנוע, והוא זוכה להפצצת מולטימדיה הכוללת שני משחקי מחשב חדשים.

Lucas Arts הם אלה שאחראים להפקתם של שני המשחקים שישווקו סמוך ליציאת הסרט לאקרנים - המשחקים ינסו לתפוס את מהות הסרט, לתרגם אותו לצורה דיגיטלית כשקהל היעד הוא המעריצים והשחקנים של סדרת מלחמת הכוכבים.

המשחק הראשון, RACER, לוקח 15 דקות מהירות וממצות מהסרט ומרחיב אותן לחוויית משחק שלמה. המשחק השני, STAR WARS EPISODE I: THE PHANTOM MENACE, מנסה משהו גדול ומרהיב יותר, והוא יצירת וריאציה אינטראקטיבית של הסרט (וואו!).

כל אחד מהמשחקים נוקט בגישה שונה כדי להגיע לאותה המטרה - לכידת הקסם של Star Wars Episode I והבאתו הביתה למחשב האישי. אבל אנחנו לא מצליחים להתאפק ולפני שנציג בפניכם את שני המשחקים נגלה שמדובר פה בשני השחקנים הראשיים החדשים בעולם משחקי המחשב, וסביר להניח שיהיה קשה מאוד למצוא להם תחליף - Star Wars על המפה!

Episode I: RACER

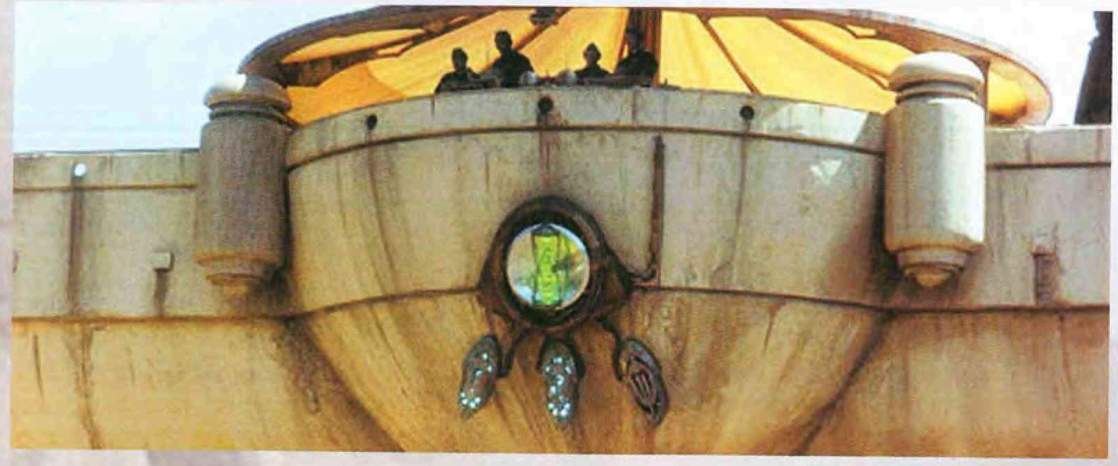

רייסים וחרקות בחלל

Racer הוא בעצם משחק מירוצים המשלב בתוכו מדע בדיוני, והוא כולל אלמנטים של מהירות, כוח עצום ופעולה כשקטעי הסרט הם רק התפאורה.

המפתחים מבטיחים ש-RACER ייתן לשחקנים לשחזר את אחד מהקטעים המדהימים ביותר של הסרט החדש, וגולת הכותרת של המשחק הם כלי הרכב, אותם לא תראו בשום משחק אחר.

חוץ מזה, מדובר על Podracers הבנויים משלושה חלקים: תא טיסה קטן ורגיש שמחובר לשני מנועים ענקיים המצוידים בטילים ועוברים את מהירות הקול (מסלולים של 20-30 מיילים ניתן לעבור בפחות משתי דקות). במילים אחרות, השחקן יהיה זקוק לביטחון, שליטה במהירויות גבוהות ואומץ לב!

אגב, השילוב הזה בין האקשן למיומנויות הטיסה אף מתבטא בצוות הפיתוח של שני הכותרים, האלה אשר כלל מפתחים שהיו קשורים ליצירת Shadows of The Empire, X Wing ו-Jedi Knight. בכלל, יש לציין שלקח זמן עד שהושלם פיתוח הפיזיקה המורכבת של כלי הרכב, ואפשר בקלות ובאופן חלק לעבור פינות בזמן הסיבובים והקפיצות, כך שמדובר בדינמיקת מירוץ שטרם נראתה שמביאה אתגר גם לשחקנים משופשפים, במיוחד אם משחקים בג'ויסטיק נפרד עם כל מנוע.

מסלולים אורגניים

מבחינת הסביבה יש סביבה אורגנית, טבעית שמשתמשת ברמזים ויזואליים כדי לכוון את השחקן לכיוון הנכון, כאשר המשחק מתרחש בשבעה עולמות ובכל עולם יש לפחות שלושה מסלולים.

המירוץ הראשון מתרחש ב-Tatooine והוא מבוסס על הסרט + כמה הפתעות, כאשר מירוצים אחרים כוללים מסלולים בכוכב קרח שם יש לשלוט במהירות הרבה יותר גבוהה ולהיזהר מסיבובים בתעלות קרח, במכרה גז ובמסלולי קרח שלוקחים אתכם דרך כפר בהר, ביצות ועוד עד שתגיעו בסופו של דבר ללבו של וולקנו.

כדי להעלות את רמת הריגוש מהמשחק הוסיפו כל מיני סכנות כמו מנהרות לבה, אגמי מתאן בוערים, נפילת מטאורים וציקלונים. אבל עם קצת סבלנות תלמדו להזיז את ה-Podracer כך שתוכלו לחמוק מהסכנות השונות. חוץ מזה, אפשר להימנע מהתרסקויות אם מנצלים נכון שבילים וקיצורי דרך שכל מירוץ מכיל ובנוסף, לכל Podracer יש אפשרות תיקון עצמית אבל זה יאט את התקדמותכם.

תכנון ואסטרטגיה

יש יותר מעשרים כלי רכב במשחק כשרק שישה נגישים לכם בתחילת המשחק, ואם תעברו מסלולים יגדל המלאי שעומד לרשותכם ותוכלו לבחור בהתאם למירוץ את כלי הרכב העדיף וגם את הדמות הכדאית. בנוסף, תוכלו לשפר כרצונכם את כלי הרכב (מבחינת תאוצה, יכולת סיבוב, מערכת קירור מנועים או מהירות גבוהה יותר בגבהים) בהתאם למסלול בו אתם נמצאים.

בזמן המירוץ המתחרים שלכם ינסו להדוף אתכם לכיוון הקירות, לפוצץ מכרות, להקפיא או להלהיט את המנועים ואף לשלוח קרניים מגנטיות שימנעו מהמנועים לשלוח טילים. אם תשרדו אחרי כל אלה תגיעו ל-Sebulba שזה שמה של התחרות הסופית (וגם אחת הדמויות מהסרט), ואם תנצחו את Sebulba תוכלו לשחק את תפקידו ויהיה לכם יתרון במיוחד במשחק רב משתתפים (דרך האינטרנט או LAN אפשר לשחק עד שמונה משתתפים).

בסיכומו של דבר, RACER בהחלט ראוי להפוך לסיפור הצלחה, ולו רק בגלל הרעיון החכם של שילוב משחק מירוץ (ז'אנר חם עכשיו) וקטעים אותנטיים מהסרט.

המשך בעמוד הבא ←

Episode I: THE PHANTOM MENACE

חיים את הסרט

אין מה לדבר, זוהי פשוט הווריאציה הדיגיטלית של הסרט ובעצם במקביל לצילומים של הסרט הכינו את המשחק, אבל יש כאן את האפשרות לשנות מסלולי עלילה תוך כדי כך שהמשחק שם אתכם בנעליהן של עד ארבע דמויות ראשיות.

עכשיו אל תיבהלו, זה לא נכון שאין מה לשחק אם כבר ראיתם את הסרט היות והתקדמות העלילה היא בידכם ותוכלו להתמקד במקומות שחולפים במהירות על מסך הקולנוע.

מה מחכה לנו שם?

אין לצפות למשחק הרפתקאות מסורתי, אלא יותר לשילוב בין משחק פעולה מסוג Third Person Lightsaber/Shooter, ובין משחק פלטפורמה עם הרבה דיאלוגים וערבוביה של דמויות שמביאות את הסיפור.

כמו בסרט גם המשחק מתחיל במלחמת אזרחים ענקית ברפובליקה הגלקטית על מסלולי הסחר, כשאבירי הג'די נשלחים להתערב בעניין. שניים מהם, Obi Wan Kenobi והמדריך שלו Qui Gon Jinn נשלחים למשימות בין עולמות שונים, וזוכים לביקורי מלכות, סנטורים ואחרים תוך כדי ניסיון לשמור על השלום.

במהלך המשחק תוכלו לבחור להיות Queen Padme של כוכב Naboo, השומר שלה Qui Gon Jinn, Panaka או Obi Wan Kenobi, אבל לפני שאתם מתלהבים, נציין שבתחילת המשחק תוכלו לשחק רק כדמות אחת ורק בשלבים הסופיים תמצאו את עצמכם מנתבים בין שתי דמויות, תוך כדי אפשרות לניצול חכם של התכונות של כל אחת מהן.

בכל אופן, לא משנה איזו דמות אתם משחקים, מהלך השלב הוא זהה ועליכם לחקור את הסביבה אליה הגעתם, להיזהר ממצבים עוינים, ממבוך או ממקרב עם דמות, כך שחוץ מסכנות אלו יש כשבעים דמויות שתפגשו, חלקן סתם בתפקיד ניצב, חלקן ינסו להסתער עליכם או להטיל עליכם משימות, אבל במרבית המקרים הן יבקשו טובות (למשל חייזרית תבקש מכם למצוא את בנה ותמורה תקבלו ממנה חפצי עזר או מידע שאין דרך אחרת לקבל אותם). אלו הן משימות צדדיות שאינכם חייבים לקבל אולם הם עשויים לשנות את העלילה ורוב השחקנים מהסרט משתתפים בדיבוב.

אחד העקרונות המנחים בכותר הזה הוא לא להשתמש באלימות שלא לצורך כי אז נמצא את עצמנו במצב של חרם חברתי - דמויות יברחו מאתנו, לא ידברו אתנו או שיגיבו ביתר אלימות, מה שיעכב את ההתקדמות שלכם בשלבי המשחק.

במשחק 11 שלבים שמתרחשים בשישה עולמות שונים - לכל סביבה (עיר תת ימית, ממלכת המלכה Padme, ביצות Naboo, גורדי שחקים ומדבריות) יש את המראה, הדמויות, הקולות והדמויות שלה והמעבר בין השלבים מזכיר פרקים בספר קריאה כאשר כל שלב הוא המשך רציף של השלב הקודם.

לעומת RACER, אין כאן אפשרות למשחק רב משתתפים אבל יש כל כך הרבה אוהדים לסרט כך שהצלחת השתתפות ולו וירטואלית דרך משחק מחשב מובטחת. כך או כך, לקראת החופש הגדול סוף סוף ההורים יכולים להיות רגועים, ואפילו חודשיים לא יספיקו לכסות את כל מה שקשור ל-Star Wars: Episode I.

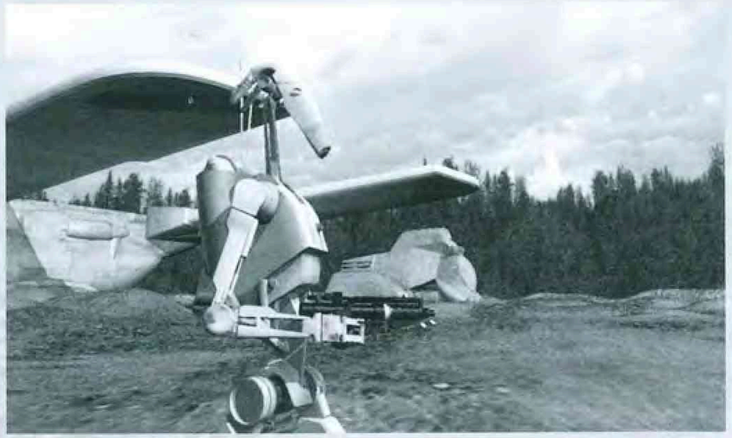

PREMIER MANAGER 99

ה ה נ ה ל ה

מאת: ערן פולוסצקי

ליגת הכדורגל בארץ אולי נגמרה, אבל כל מי שיש לו מחשב בבית לא צריך להתבאס. שוק משחקי הכדורגל הממוחשבים מתרחב בלי הפסקה ובנוסף לסימולציות של המשחק האמיתי (FIFA 99 וחבר מרעיו), חובבי הכדורגל יכולים להתנסות ב-PREMIER MANAGER ולנהל קבוצת כדורגל בעצמם.

PREMIER MANAGER 99 הוא משחק ניהול בדומה ל-CHAMPIONSHIP MANAGER 3, אך הוא פונה אל קהל יעד שונה מעט, קהל יעד שמעדיף משחק קליל יותר, מנשק סופר-פשוט ואפילו סימולציה של הרגעים הטובים ביותר במשחק בסגנון "הדקה ה-91".

מי ששיחק כבר במשחקי PREMIER MANAGER בעבר, ישים לב בוודאי שהמנשק נשאר בדיוק כמו בעבר - ברור, תמציתי וקל לניווט. אך עבור אלו מכם שלא התנסו בעניין כדאי להוכיר שאת רוב הזמן מבלים מול המנשק ולא מול גרפיקת תלת ממד מרהיבה, ולכן יש חשיבות עליונה לכך שהמנשק יהיה פשוט, ברור ותמציתי.

עם זאת, השינויים הבאמת גדולים נהשפים רק בהמשך: כל שחקן מכל קבוצה אירופאית (בנוסף למספר קבוצות דרום-אמריקאיות) נמצא במרחק לחיצת עכבר, ולמרות שהמידע בנוגע לכל שחקן הוא לא מפורט כמו במשחקים אחרים (CHAMPIONSHIP MANAGER לדוגמה), יש כאן מספיק מידע כדי להחליט התלטות נבונות. מעבר לכך, גם שוק ההעברות מציאותי ביותר וניתן לקנות שחקנים בעזרת הצעות מפתות מספיק.

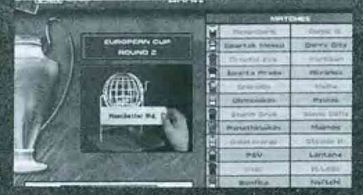

בכל הנוגע להצגה טובה של המשחק בין הקבוצה שלך לקבוצה היריבה נעשתה, כך שבניגוד למשחקים אחרים שמשתמשים בכתוביות כדי להציג את התפתחות המשחק, PREMIER MANAGER 99 מאפשר לך לצפות בנקודות קטנות שמסמלות את השחקנים, נעות על גבי מגרש קטן וכך אתה יכול לראות אם השחקנים משחקים לשביעות רצונך. בנוסף לכך, אתה יכול לבחור באפשרות לצפות ברגעי השיא (גולים...) ובעזרת מנוע תלת ממד אמיתי שנראה קצת יותר טוב מהמנוע של ACTUA SOCCER 3.

הבעיה היחידה ב-PREMIER MANAGER 99 נעוצה בכך שהוא יכול להיות קל מדיי, ואם אתה מתחיל את המשחק עם קבוצה טובה, ועושה כמה החלפות וקניות טובות - אתה מגיע לאליטה של ליגת הכדורגל במהירות, בלי קשר לרמת הקושי שבחרת. עם זאת, אפשר להתעלם מהמצב האידיאלי הזה, מכיוון שכאשר אתה בוחר קבוצה קטנה מליגה ג', להעלות אותה מהאלמוניות שלה אל הליגה הלאומית זו אינה משימה קלה כלל וכלל.

לסיכום, למרות שבסיס הנתונים של PREMIER MANAGER 99 לא מכיל הרבה נתונים בנוגע לכל שחקן כמו CHAMPIONSHIP MANAGER 3, הוא מציע מנשק קל יותר לניווט, משחקים שמוצגים בצורה טובה, שוק העברות פשוט וריאליסטי ואפשרויות ניהול פיננסי (החל ממחיר השתייה שנמכרת במגרש ועד למספר התוכניות שמודפסות לפני כל משחק). בקיצור, הרבה יותר כיף לשחק ב-PREMIER MANAGER 99, והוא הרבה יותר קל לשליטה (וזה טוב לשחקנים מתחילים), אפילו אם חסר בו העומק של CHAMPIONSHIP MANAGER 3.

WIZ EXPRESS

בעד
מנשק סופר-פשוט, מערכת העברות פשוטה, והצגה ברורה של המשחקים.

נגד
בסיס נתונים קטן יחסית, והמשחק עצמו קל במקצת.

קהל יעד
משחק מצוין למי שמתעניין בניהול קבוצת כדורגל ולא ניסה עדיין משחקים בסגנון (בקיצור: ניהול למתחילים).

לכבוד חגיגות גיליון ה-100
של העיתון WIZ
מבצע מיוחד לקוראים בשיתוך הד-ארצי

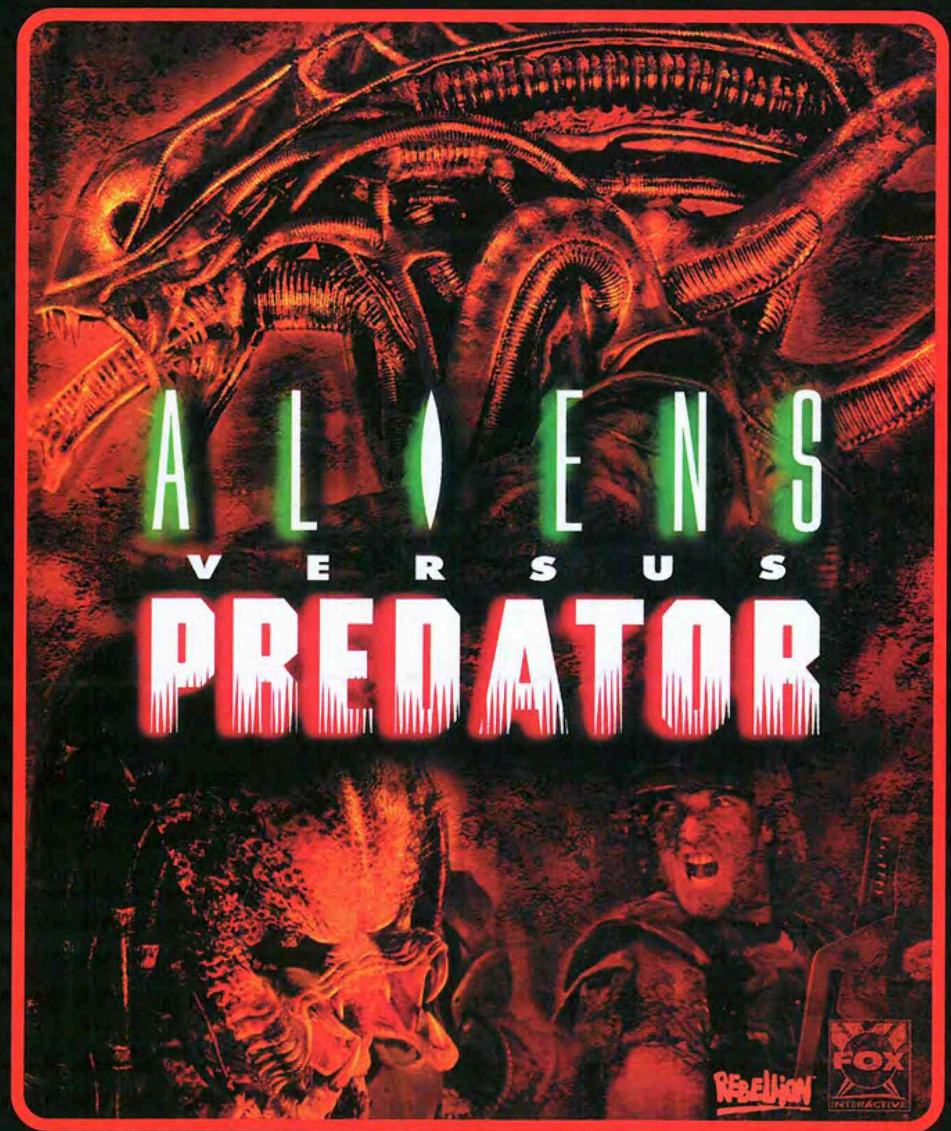

קנה את AvP במחיר חסר תקדים של *סר1 ש"ח
וקבל חולצת AvP במתנה!
להזמנות חייגו 1-800-220-840
*לא כולל דמי משלוח בסך 19 ש"ח

היצורים האכזריים ביותר ביקום
עומדים לפלוש למחשב שלך...

הטורף נגד
הנוסע השמיני!

העיתונות המקצועית
יוצאת מגידרה:
9.9/10 - PC GAMING WORLD
90% - PC GAMER

אתה יכול להיות:

חיל מארינס

הנוסע השמיני

הטורף

עכשיו מתחיל
הפחד האמיתי

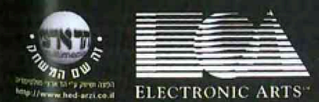

LANDER

הטובים לחלליות!

מאת: ערן פולוסצקי

LANDER מכניס אותנו לנעליו של טייס חללית נועז שלוקח על עצמו משימות שונות כדי להתעשר, לבנות את החללית וכדי להריץ את האדרנלין כמו שצריך.

LANDER מתבסס על סגנון הטסה פשוט יחסית, אך מכיוון שהוא ממקם אותך בתא הטייס של חללית מתוחכמת וקשה לשליטה, עליך ללמוד את השליטה בחללית לפני שאתה קופץ למשחק עצמו.

מערכת השליטה של LANDER מרתקת, ובמקום הסגנון הסטנדרטי של מנועים בצד האחורי של כלי-טיס, בחללית של LANDER המנועים נמצאים בצד התחתון ומייצרים החף אנכי בלבד. וכך, כדי לנוע קדימה עליך להטות את החרטום מטה, מה שגורם למנועים להיות מופנים לאחור ולהזיז את כלי הטיס שלך.

כאילו השליטה הבסיסית לא קשה דיה, מכילה החללית גם קרן-גרירה (TRACTOR BEAM) שמעסיקה אותך ללא הרף. קרן הגרירה חיונית כמעט לכל משימה מכיוון שהיא הדרך היחידה לאסוף או להפקיד את הסחורות שנדרשות על ידי המשימות השונות, והבעיה כאן היא שהקרן צורכת כמות רצינית של דלק (אחד הדברים הכי פחות נפוצים כאן).

מנוע פיזיקלי

התוצאה של כל הממבו-ג'מבו הפיזיקלי הזה הוא מנוע הפיזיקה הטוב ביותר שנראה עד היום. פשוט כך. אף משחק אחר לא הצליח להציג מעולם שליטה בעצם עם מסה משלו בסביבה ריאליסטית. נוסף על כך, חלק גדול מהאקשן מתרחש במערות תת-קרקעיות, שמגיבות לכל תנועה קטנה של החללית, כך שעליך לתפוס את העקרונות הבסיסיים במהירות כדי לשלוט בחללית בצורה מושלמת.

נוסף למנוע פיסיקלי מציאותי, אחד האלמנטים שחביב עליי מאוד במשחקי מחשב הוא האפשרות לצבור כסף ולהמיר אותו בשיפורים שונים. זה התחיל עוד מימי WONDER BOY ו-UFO, וזה תקף באותה מידה גם היום. כלי הטיס שלך מסוגל לאכלס בתוכו כלי נשק ראשי ומשני ואת שניהם אפשר לשדרג ברגע שיש לך מספיק כסף.

חוץ מזה, יש כאן גם חלליות חדשות שניתן לרכוש אם יש מספיק כסף ואלה החדשות מתאפיינות במנועים טובים יותר, ביציבות משופרת בזמן טיסה ובמגנים שונים.

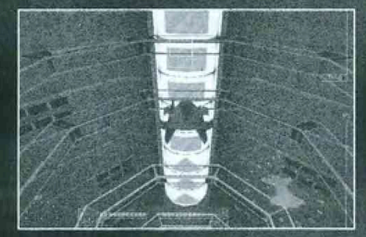

עלילה

בנוסף למשימות רבות שאפשר לקחת בשביל הכיף או המזומנים, המשחק נע סביב עלילה חביבה ולמרות שהיא לא מקורית במיוחד, היא משלימה את הפעולה בצורה מושלמת. בתחילת המשחק אתה משחק כטייס חללית עצמאי שאינו משתייך לשום אגודה ופשוט מבצע משימות כדי להרוויח כסף.

בהמשך המשחק, כאשר אתה משתפר וקונה לעצמך מוניטין, שני ארגונים גדולים בשם MCGA ו-CAIN VANCE מתחילים להעסיק אותך על בסיס פחות או יותר קבוע, ולא עובר זמן רב לפני שאחד מהם מבקש ממך לבצע משימות כנגד הארגון השני. בהמשך המשחק, שני הארגונים מתחרים ראש בראש על פריט חייזרי עתיק שהשגת עבור ארגון CAIN VANCE, והעניינים מתחילים להתחמם.

הביקורת היחידה שאפשר להטיח ב-LANDER היא מערכת השליטה המסובכת שלו. והיא ממש מתסכלת כאשר המשחק מתחיל לזרוק עליך משימות שמוגבלות בזמן. עם זאת, זה רק עניין של אימון, לפני שאתה מרגיש שהעניינים נמצאים בשליטה מלאה, ורק אז אתה ממש מתחיל ליהנות מהעניין.

אור וצבע

מבחינה גרפית, המשחק מדהים. ברוב הזמן אתה נמצא בסביבות חשוכות שמשרות הרגשת בדידות, אך כאשר כדורי פלסמה מתחילים לעוף לכל הכיוונים, הסביבה הופכת לירייד ססגוני של אור וצבע. גם האפקטים הסביבתיים מוסיפים המון לאווירה במשחק, כך שאם אי-פעם תהית כיצד נראה הירח מפני השטח רוויי הנחושת של מאדים, זו ההזדמנות שלך לגלות.

כדי לספק המחשה נוספת של העניין נספר שבאחת המשימות, אתה צריך להגיע לאתר ארכיאולוגי לפני ארגון מתחרה - גשם יורד, ערפל כבד שורר והראות נמוכה, כאשר לפתע - בהבזק ברק - הסביבה מוארת למרחק קילומטרים סביב וחללית ענקית נוחתת מהשמים ומחטיאה את כלי-הטיס הזעיר שלך בסנטימטרים ספורים. שווה...

תאורה

גם השימוש ש-LANDER עושה בתאורה צבעונית הוא מרהיב ביותר - כל יריית לייזר וסילון תאוצה הם מקור אור בפני עצמם, והאפקט המצטבר קשה לתיאור בכתב ("סתכלו בתמונות!"). למעשה, בזמן שאתה מפלס את דרכך באטיות דרך מנהרות חשוכות, ורק התאורה הקדמית החלושה של החללית שלך מפלסת את החשכה, קשה מאוד להבין מה קורה במרחק. אבל זה לא דבר רע - זה בסך הכל אחד האלמנטים בהם המשחק משתמש כדי להשאיר אותך בלחץ תמידי ולגרום לך להוציא מעצמך את המקסימום.

WIZ EXPRESS

בעד:
גרפיקה מעולה, מנוע פיזיקלי מדהים, אפשרויות שידרוג שונות ותוחלת חיים ארוכה.

נגד:
מנשק קשה לשליטה (אחד הקשים בהם נתקלתי, אם לא הקשה מכולם) ולוקח זמן עד שמתחילים באמת ליהנות מהמשחק.

קהל יעד:
חובבי סימולטורים של טיסה שלא חוששים ללמוד מערכת שליטה חדשה ולא קלה בכלל.

מקשיין אתיתי !!!!

עכשיו בחנויות

HEROES III OF MIGHT AND MAGIC
אפוס של קרבות אסטרטגיה וכבוד
"ההמשך למשחק המחשב המוצלח ביותר לשנת 1997" - CGW
NEW WORLD COMPUTING

ARMY MEN II
SEQUEL TO BESTSELLER
הלוחמים הפלסטיק. הקרב אמיתי.

HEROES III OF MIGHT AND MAGIC

ARMY MEN II

מתוך: CGW

טל. להזמנות: 1-800-220-901
שיווק והפצה: גלובוס-יונייטד בע"מ ת.ד. 8236, א.ת. חדש נתניה 42504
GLOBUS UNITED INTERACTIVE
גלובוס גרופ - יונייטד קינג וידאו

X-WING ALLIANCE

מאת: מיכאל לוגסי

מאות מגהבייטים של מידע ונתונים עוברים לי מול העיניים בהעתקות בלתי פוסקות, אלפי קבצים, תמונות וקליפים מבצבצים מכל פינה ומנסים למכר ולרגש אותי עם כלי נשק מפלצתיים וענקיים, עם מכוניות מפוארות ובחורות בשפע. ואז, ביום אפור אחד, יחד עם חבילה של 4 תקליטורים נוספים, הגיע לידי X-WING ALLIANCE...

מבט מהיר בשעון הבהיר לי שיש לי בדיוק 12 דקות, להתקנה, צפייה והסרה של המוצר ובלי היסוסים אך גם בלי ציפיות מיוחדות, 'הקלקתי' (מלשון "דאבל-קליק") את דרכי לסרט הפתיחה.

בשלב זה, מסך הסוני השטוח הריץ קליפ וידאו מהיפים שראיתי, מאלה שמשאירים את חותמם בפיצוצי חלליות מרהיבים וקריינות רצינית ודרמטית, כאשר סיפור הפתיחה היה מלהיב ומשלהב והצליח להדליק את כל חושי ההרפתקנות ויצר הגיבור שקיים בכל פריק מחשבים.

היה קשה מאוד לצאת מהשוק הראשוני של סרט הווידאו, קשה לעבור את שלב ההלם בתפריטי ההתחלה של המשחק וקשה עוד יותר להסביר לחברה שמחכה לי, שלא אוכל להגיע כי אני פשוט חייב לגלם את דמותו של אייס אזמין, בן הזקונים במשפחת סוחרים בין-גלקטית.

סקר שוק

בניגוד למשחקי X-WING קודמים, לרשות השחקנים עומדת כעת סוללת ספינות וחלליות רחבה מאוד, ובנוסף למערך כלי התחבורה הפשוטים של Y-WINGS, X-WINGS, A-WINGS, B-WINGS ו-Z-95s יעמדו מצוחצחות, נקיות וחמושות עוד מספר מעבורות מסע והובלה וספינות קרב קטלניות (שהגדולה מהן היא ה-MILLENIUM FALCON).

אייס אזמין המופלא יעבור באומץ לב מרשים ויתקדם משימה משימה, כשהוא חובר למורדים מהפרקים הראשונים ומפגין את כישוריו במילוי כל ההוראות והפקודות מהמטה העליון, ולפני כל יציאה מבסיס האם, יוקרן סרט וידאו נוסף, שיפרט את מה שהצלחתם להשיג עד כה ומה עוד ממתין לכם בהמשך.

כמו כן, יינתנו תדריכים והסברים לגבי צוות-השעה כאשר מטרותיכם משתנות ויכולות להופיע כמשימת תובלה (בה תהיו אחראים על העברה נקייה של סחורה מנקודת ציון זו לאחרת, על טעינה נכונה ופריקה מלאה של ציוד ואספקה של מזון, כלי נשק ותחמושת) או כמשימות פשוטות וידועות (ריגול תעשייתי בבסיסי אויב מרוחקים, השמדה של מתקן או צי

המשך בעמוד 43 ←

מאת: בן כספי

המשרד הווירטואלי
חדש בבלון הבתום

גלישה באינטרנט, קבלת דואר אקטרוני, משלוח פקסים ופעולות משרדיות נוספות בזמן נסיעה, נעשית כיום באמצעות טכנולוגיית ה־GSM, מכשירים סלולריים מתקדמים וסדרת כרטיסי PCMCIA, ההופכים כל מחשב נייד ומחשב כף יד למערכת סלולרית.

המשרד הווירטואלי אמור לאפשר לאנשי עסקים, מנהלים, סוכנים ואנשי שטח ליהנות מקשר רציף עם המשרד או עם הלקוחות, גם כשהם נמצאים מחוץ למשרד, ללא תלות בטלפון קווי בארץ או בחו"ל.

מי שתהיה אחראית על שיווק החבילה הזו היא חברת באג מולטיסיסטם המונה 27 סניפים בכל הארץ, כאשר נקודת המוצא היא שאותו חיבור בין מוצרי המחשב והתקשורת הנישאים לבין התחום הסלולרי תופס תאוצה בעולם, ולמען האמת מנחה את צוותי הפיתוח של החברות הסלולריות בעיצוב המכשירים החדשים.

"COMMUNICATOR" NOKIA 9110

למרות הכרטיסים הנלווים שציינו, המגמה היא איחוד המרכיבים השונים במוצר אחד, ודוגמה מצוינת לכך הוא ה-NOKIA 9110, הטלפון החכם הראשון שישווק בישראל והוא משלב טלפון סלולרי עם מחשב, ללא צורך באביזרים והיבורים נלווים. מדובר באמצעי תקשורת מושלם, קטן, קל ונוח הכולל בתוכו טלפון GSM מתקדם, פקס, דואר אלקטרוני, גלישה באינטרנט, משלוח וקבלה של תמונות דיגיטליות, שירות מבזקים אלקטרוניים, ספר טלפונים ויומן פגישות המתעדכן עם OUTLOOK ו-LOTUS ORGANIZER במחשב ה-PC.

SNAP ON

כרטיס מודם סלולרי של חברת OPTION, המיועד למחשב כף יד (PALM PILOT) הכולל תוכנה לניהול דואר אלקטרוני, תוכנה למשלוח מבזקים אלקטרוניים וקבלתם, ניהול יומן פגישות, ספר טלפונים אישי וחוברת הדרכה בעברית.

מחירו: 799 ש"ח כול כבל ותוכנה.

מכשירי ORANGE התומכים בחיבוריות לכרטיסים החדשים הם: ERICSSON 768/788, NOKIA 5110, NOKIA 610 ו-SIEMENS S16.

CELLLECT 3

מדובר בכרטיס המודם של מוטורולה, המאפשר ליהנות מכל שירותי המשרד בכל מקום וזמן והוא מאפשר משלוח וקבלה של דואר אלקטרוני, יומן פגישות, שליחה וקבלה של מבזקים אלקטרוניים, אינטרנט ועוד.

מחירו: 1,799 ש"ח.

מכשירי ORANGE התומכים בחיבור כזה הם STARTAC 130, MOTOROLA CD920 ו-MOTOROLLA D520.

GSM READY

כרטיס מודם של חברת OPTION, המאפשר חיבור לטלפון מרשת ORANGE או למחשב נישא ומאפשר שליחה וקבלה של דואר אלקטרוני, יומן פגישות, שליחה וקבלה של מבזקים אלקטרוניים, אינטרנט ועוד.

מחירו: 1,599 ש"ח.

מכשירי ORANGE התומכים בחיבוריות הזו הם: ERICSSON 768/788, NOKIA 5110, NOKIA 6150 ו-SIEMENS S16.

המחירים ברשת באג סטור כוללת התקנה, SET-UP והדרכה של המערכת ללקוח והם כוללים מע"מ.

סורקים חדשים

HP ישראל הכריזה בארץ, במקביל להכרזה העולמית, על חידוש כל קו הסורקים המשווקים על ידה, והציגה 3 דגמים חדשים המיועדים לעסקים קטנים ולבתים פרטיים.

הדגמים החדשים מצוידים בטכנולוגיות מתקדמות ביותר ומוצעים בישראל ברמת מחירים נמוכה (החל מ-s145), שתאפשר גם למשתמשים ביתיים ולמשרדים קטנים להצטייד בסורק איכותי.

שלושת הסורקים החדשים מצוידים במערכת IST (INTELLIGENT SCANNING TECHNOLOGY) המאיצה את מהירות הסריקה, ובתוכנת HP PRESCISIONSCAN PRO המנתחת בסריקה אחת את הדף המורכב ומגדירה לגבי כל אזור (טקסט, תמונות, LINE ART וכו') את הרזולוציה מתאימה לו, את עומק הצבע, את פורמט הקובץ וכו'.

HP SCAN JET 3200

דגם אידיאלי למשתמשים ביתיים הרוכשים לראשונה סורק המאפשר ביצוע סריקות איכותיות במספר צעדים פשוטים. תוכנת הסריקה מאפשרת להפוך את המכשיר למכונת צילום צבעונית כשמחברים אותה למדפסת, ויש כאן גם תוכנת עריכה גרפית (PHOTODELUXE ADOBE) וכן תוכנת OCR באנגלית מתוצרת CAERE.

הרזולוציות נעות מ-600DPI עד רזולוציה מורחבת של 9600DPI, והמחיר הוא s145 + מע"מ.

HP SCANJET 4200C

דגם ביתי מתקדם יותר המאפשר ביצוע פעולות "ישר מהקופסה" כגון סריקה, צילום ושליחה מידית של מסמכים שנסרקו בדואר אלקטרוני. הדגם הזה גם מצויד במגוון רחב יותר של תוכנות וניהול IMAGES, ביניהן: IMAGING PHOTORECALL DELUXE (ניהול תמונות) ו-STREETWISE.

הרזולוציות הן 600DPI עד 9600DPI והמחיר הוא s250 + מע"מ.

HP SCANJET 5200C

דגם המיועד למשרדים ועסקים קטנים כשבנוסף לכל התכונות של שני הדגמים הביתיים מציע הדגם הזה מהירות סריקה גבוהה יותר, תמיכה בהעברת דפים מורכבים יותר לתוך תוכנות שונות, וכן אופטימיזציה של IMAGES לאינטרנט באמצעות תמיכה במגוון רחב של פורמטים גרפיים.

הרזולוציות הן 600DPI עד 9600DPI והמחיר הוא s320 + מע"מ.

PC לומדות

נפטרים מהאנציקלופדיות

זוכרים את כל האנציקלופדיות עליהן דיווחנו בשנים האחרונות. ובכן, המרכז לטכנולוגיה חינוכית החליט לצאת בגישה אחרת ולשווק שלוש אנציקלופדיות במארז אחד, ביניהן: "חלונות אל גוף האדם", לגעת בשמיים" ו"השפה המופלאה של הטבע". האנציקלופדיות מתאפיינות בקישוריות לאתר אינטרנט מיוחד בעברית ובו: חידות ומשחקים, שאלות למומחה, ניסויים ופעילויות, כאשר התקליטורים מכילים מאות קטעי מידע, קריינות מלאה, המחשות חזותיות וסרטוני וידאו.

מחיר המארז הוא 399 ש"ח במקום 897 ש"ח (עלות האנציקלופדיות בנפרד), וניתן למצוא אותו ברשת החנויות של באג.

ציונות בחלל

אתר "ישראל בחלל" (http://www.cet.ac.il/israspace) מאפשר הצצה אל עולמם של האסטרונאוטים הישראלים הראשונים בחלל, שמתאמנים במתקני NASA בטקסס ארה"ב.

האתר מסביר את המשימה המדעית המוטלת עליהם, מלווה בתמונות והמחשות וכולל מידע על פיתוחים טכנולוגיים של ישראל הקשורים לחלל, וקישורים רבים לאתרים נוספים בתחום.

גולת הכותרת של האתר הינו מדור "ת.ד 2001 יוסטון" שדרכו ניתן לשלוח שאלות המופנות לאסטרונאוטים הישראלים ולקראת תום האימונים והשיבון למשימה, מבטיחים האסטרונאוטים להקדיש זמן גם למתן תשובות בנושאי המשימה ותנאי החיים במעבורת, האימונים והחיים במרכז החלל ביוסטון ועוד. מעבר לכך, דווח לנו כי בעתיד יכלול האתר מרכיבים נוספים ובהם שיחות ועידה עם האסטרונאוטים וכן ליווי וירטואלי של המסע לחלל.

עוד משהו
מיקרוסופט החלה בהפצה מוגבלת של ה-INTELLIMOUSE בגרסה השקופה. מגניב ביותר...

מנויים ב'99

WIZ - מבצע המנויים הגדול

WIZ - הירחון שמביא לך כל חודש משחק מחשב במתנה, יוצא במבצע מנויים חדש:

1. חתמו על מנוי ל-WIZ וקבלו 13 ירחונים הכוללים 13 משחקים מלאים על גבי תקליטור.
2. בנוסף, תוכלו לבחור באחת משלוש המתנות הבאות:

WRECKIN CREW – מירוץ מטורף של נהגים מסוכנים

REALMS OF THE HAUNTING – קווסט ענקי בתלת ממד

4 תקליטורים

FORSAKEN – משחק אקשן מדהים בתלת ממד מלא

החל מגיליון 99 יעלה מחיר העיתון ל-29 ש"ח לגיליון
ומחיר המנוי לשנה יעלה ל-299 ש"ח.

3. לאחר חתימה על מנוי שנתי, תוכלו לרכוש את להיטי החומרה האחרונים של מיקרוסופט בהנחות גדולות:

Force Feedback Pro – ג'ויסטיק ב-588 ש"ח במקום ב-739 ש"ח

Freestyle Pro – ב-305 ש"ח במקום ב-339 ש"ח

רמקולים דיגיטליים ב-735 ש"ח במקום ב-899 ש"ח

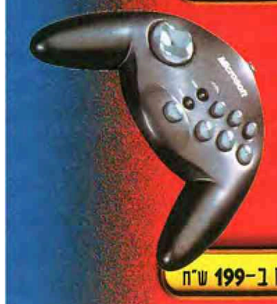

Game Pad – ב-155 ש"ח במקום ב-199 ש"ח

4. נו, למה אתם מחכים?

WIZ

לכבוד WIZ - מחלקת מנויים, ת.ד. 2409 בני ברק מיקוד 51114
טל' 03-6171666, שלוחה מס' 6

ברצוני לחתום על מנוי שנתי ל-WIZ

☐ אני מנוי חדש/ה ☐ אני מחדש/ת

מס' מנוי ..... תאריך .....
שם משפחה ..... שם פרטי .....
תאריך לידה .....
רחוב ..... מספר ..... עיר .....
מיקוד ..... טלפון ..... מבקש להיות מנוי מגיליון מס' .....

☐ מצורפת המחאה לפקודת מערכת WIZ על סך 299 ש"ח במזומן עבור 12 גיליונות
☐ הוראות חיוב בכרטיס אשראי: ויזה / ישראכרט / דיינרס (הקף בעיגול)
שם בעל הכרטיס ..... כתובת ..... טלפון .....
מס' ת.ז. ..... מס' כרטיס ..... בתוקף עד .....
חתימת בעל הכרטיס ..... בכרטיס אשראי החיוב ב-4 תשלומים חודשיים שווים ללא ריבית

רשימת המתנות

יש לסמן 3 אפשרויות על פי סדר העדיפות:

משחקים חדשים:

☐ WRECKIN CREW
☐ REALMS OF THE HAUNTING
☐ FORSAKEN
☐ RAYMAN יוצר

משולחני של ד"ר וויץ

הד"ר מדבר

קיץ. חופש. אתה מתעורר מוקדם בבוקר, נגיד - בסביבות 14:00, מפעיל את המחשב ומנסה להתקין את המשחק שרכשת אתמול בערב, רק כדי לגלות שיש לו בעיית תאימות עם כרטיס המסך/כרטיס הקול/כונן התקליטורים (מחק את המיותר) שלך, ועכשיו אתה צריך להתחיל לחפש את התיעוד, את התקליטור שהגיע עם החומרה, ואולי אפילו תצטרך להיכנס לאתר של החברה באינטרנט... באסה, לא?

ובכן, הרשה לנו לסייע לך! בשיטוטנו האחרונים באינטרנט נתקלנו באתר שנקרא DRIVERGUIDE.COM (אתם יכולים לנחש את הכתובת שלו?) והוא מהווה מקור שופע למנהלי התקן חדשים וישנים כאחד, כמעט לכל סוג חומרה. אמנם צריך להירשם (בחינם), אבל בזבוז הזמן הקטן הזה שווה את משקלו בזהב! למעשה, בעזרת האתר הצלחתי למצוא מנהלי התקנים לכונן התקליטורים (CD-ROM) 4 X הישן שלי במהירות, אז לפני שאתם ניגשים לאתר כדאי רק להזכיר שהגישה אליו היא על אחריותכם הבלעדית.

כעת, לאחר הטיפ הקטנטן הזה, אפשר לעבור הלאה ולהגיע לאקשן האמיתי.

והיום במדורנו: בעיית תאימות של GRAND PRIX LEGENDS ו-MATRIX G200, דיסק קשיח קטן והקשר שלו לשיטוט באינטרנט, מערכת הפעלה אלטרנטיבית (לא, לא LINUX) ומה כדאי לעשות עם 486DX4 (תנו לדמיון להשתולל).

לפני זמן לא רב רכשתי את המשחק GRAND PRIX LEGENDS, ובחוברת המשחק היה רשום שכדאי לנסות להריץ את המשחק במהירות של 30 תמונות לשנייה, אך כאשר בדקתי את מספר התמונות לשנייה (בעזרת המשחק), שמתי לב שהוא רץ במהירות עלובה של 10 תמונות לשנייה. הדרך היחידה לגרום למשחק לעבוד במהירות של 30 תמונות לשנייה, הייתה לבטל את רוב האפרויות הגרפיות, וכך המשחק נראה כמו משחק מגאסון עתיק. דרך אגב, המחשב שלי הוא פנטיום 2 במהירות 233, ומותקן בו כרטיס מסך של MATROX G200 4Mb שלא נתמך על ידי המשחק. האם מאיץ VOODOO 2 יפתור את הבעיה?

במילה אחת: כן. אם כרטיס המסך שלך לא נתמך על ידי המשחק, אתה בצרות גדולות, ואין כרגע אפשרות אחרת לשפר את מהירות המשחק. חוץ מזה, כדאי לך לרכוש מאיץ מסך חדש מכיוון שהמחירים ירדו לאחרונה וקרוב לוודאי שמשחקים רבים יפעלו בקושי (אם בכלל) במחשב שלך.

לאחרונה הבחנתי שכאשר אני משוטט באינטרנט, נשמרים קובצי JPEG וקבצים אחרים בתיקיית אינטרנט זמנית. זה תופס די הרבה מקום בכונן הקשיח שלי מכיוון שאני מרבה לשוטט, ומכיוון שיש לי כונן קשיח של 1Gb, זה גורם לי לבעיות רבות. האם יש אפשרות כלשהי לכבות את שמירת הקבצים הלא-נחוצה הזו?

כמובן שיש, אך זה תלוי בדפדפן בו אתה משתמש. אם אתה משתמש ב-NETSCAPE NAVIGATOR 4, היכנס לתפריט EDIT ובחר באפשרות PREFERENCES. כעת תראה שלושה תפריטים, כאשר אחד מהם נקרא ADVANCED. בחר בו ותגיע לתפריט ה-CACHE, שם תוכל לשנות את ההגדרות המתאימות.

אם אתה משתמש ב-INTERNET EXPLORER של MICROSOFT, היכנס לתפריט VIEW, בחר באפשרות INTERNET OPTIONS ובחר באפשרות SETTINGS שנמצאת תחת הכותרת TEMPORARY INTERNET FILES. בשני המקרים, ברגע שאתה מגיע למסך הנכון, קל לשנות את ההגדרות כרצונך.

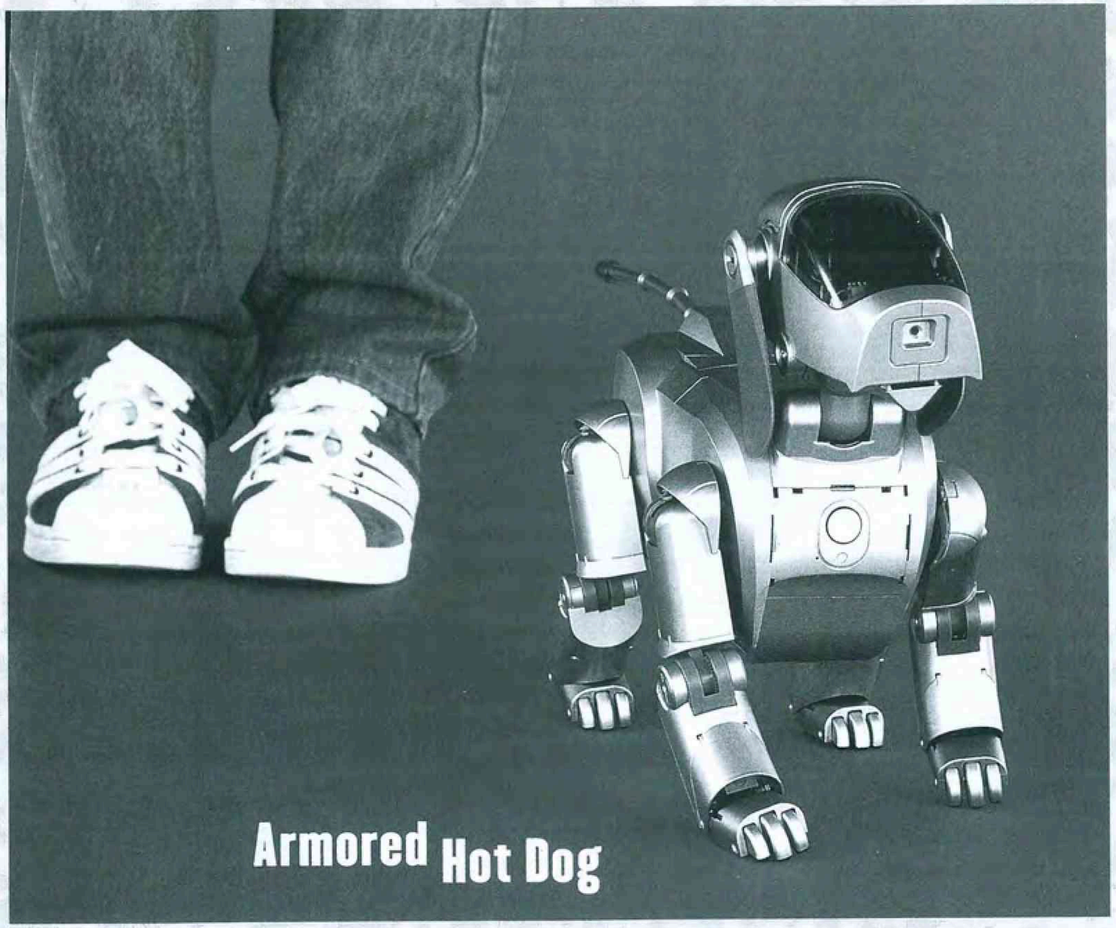

עם זאת, שים לב שהורדת השטח ששמור לקבצים זמניים עלולה לפגוע במהירות הגלישה שלך.

יש לי מחשב 486DX4 במהירות 120MHZ, כונן 12 X CD-ROM וכרטיס מסך 4MB S3 VIRGE. רק לאחרונה שדרגתי את כונן ה-CD-ROM ואת כרטיס המסך שלי, אך המחשב שלי עדיין לא מצליח להתמודד עם הגרפיקה של משחקים חדשים יותר (ואפילו של כמה ישנים!). האם כדאי לי לשפר את המעבד, לוח האם או הזיכרון? אולי כדאי לרכוש מחשב חדש לגמרי?

אוי אוי אוי. ברגע שראיתי את המכתב הזה, הייתי בטוח שהוא נתקע בדואר איזה שנתיים... אבל, לא. מתברר שעדיין יש מישהו עם 486 שמנסה להריץ משחקים עדכניים... חבוב, תשכח מזה.

ועכשיו ברצינות: המחשב שלך מפגר בשני דורות לפחות אחרי המחשבים כיום, והחומרה היחידה שאולי שווה לשמור בו היא המסך, המקלדת, העכבר, ה-CD-ROM וזהו פחות או יותר. אולי גם את הכונן הקשיח. אבל כדי לעדכן את המחשב שלך יהיה עליך להחליף את כל הרכיבים הרציניים, כולל לוח האם, המעבד, הזיכרון, וקרוב לוודאי שתרצה גם כונן קשיח חדש וגדול יותר.

שדרוג באמת לא יכול לעזור ובמקרה שלך, עדיף למכור את המחשב שלך (בכל מחיר) אם רק תמצא קונה, אבל מכיוון שהמחיר של מחשבים כיום הוא די ברצפה, אני ממליץ על מחשב חדש, מבוסס על סלרון או פנטיום 2 עם לוח אם טוב (כדי שיהיה אפשר לשדרג אותו). בכל מקרה, זכור שמערכת בסיסית טובה תאפשר לך לשדרג בעתיד ולקנות רכיבים נוספים (מאיץ טוב, תוספת זיכרון וכו'), כאשר יש לך את הכסף. לכן, אסור להתפתות למחירים זולים מדיי, וכדאי לרכוש חומרה של יצרנים ידועים, שיש להם תמיכה ושירות טובים בארץ.

שמעתי שיש מערכת הפעלה אלטרנטיבית טובה ל-Windows, בשם BeOS או משהו כזה. יש לך מושג אם היא שווה משהו? איפה אפשר להשיג מידע נוסף?

גם אני שמעתי על מערכת ההפעלה הזו, והגרסה האחרונה (4) שלה שוחררה בסוף שנה שעברה. מערכת ההפעלה הזו מתוכננת בעיקר עבור יישומי מולטימדיה, והיא מעין גרסה מואצת של Windows 95 בתחום הזה. למרבה הצער, התמיכה שלה בחומרה ותוכנה היא דלה למדיי כרגע, ולכן היא לא מהווה אלטרנטיבה אמיתית ל-Windows. בכל מקרה, אתה יכול ללמוד עליה יותר באתר WWW.BE.COM.

אשמח לענות על שאלות נוספות בכתובתי:
DOCTORWIZ@hotmail.com.

NEED FOR SPEED
הדרך לניצחון

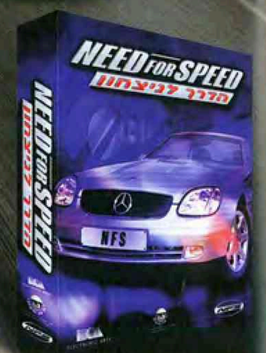

או הכול
או כלום!
מירוץ מכוניות נוסף מסדרת מרוצי המכוניות הטובה בעולם. יותר מכוניות, יותר מסלולים יותר סיכונים ויותר ריגושים בגרפיקה מדהימה שעוד לא ראיתם.

להשיג ברשתות השיווק, חנויות המחשבים הצעצועים והספרים.
להזמנות התקשרו 24 שעות ביממה לטלפון: 03-5124040

ELECTRONIC ARTS™

הרצה ושיווק ע"י הר ארזי פולטיקה
www.hed-arzi.co.il

תומך ב-

בחזרה לקרונדור

סיפור טוב, משחק קצת פחות

מאת: גיל שנברג

הפעם הראשונה שהייתי בקרונדור הייתה מזמן. באותה תקופה היו מחשבים חלשים ומשחקים שהסיפור קבע אם משחק מחשב הוא טוב או סתם עוד אריזת קרטון מבוזבזת.

נתחיל בעלילה. ג'יימס, המוכר לנו מ"בגידה בקרונדור", עומד גם הפעם במרכז העלילה והוא עדיין עובד למען הנסיך ארטורה מהממלכה המערבית (זה הנאט"ו של עולם קרונדור). בתחילת המשחק אנו פוגשים את ג'אזארה המהממת, קוסמת הבית החדשה, והעניינים מסתבכים כאשר טליה, ארוסתו של חבר קרוב, נרצחת בברוטליות במסבאה השכונתית.

בכל אופן, מתברר שמאחורי הרצח עומד "בר", פיראט מרושע שהחליט שהחיים בקרונדור שקטים מדיי, והחליט לקחת על עצמו "להחיות" אותם במקצת. מכאן הסיפור ממשיך ומתפרס על פני 10 פרקי המשחק, כאשר דמויות ומשימות הולכות ובאות. אגב, עשרת הפרקים במשחק עוברים די מהר וההרגשה בסוף היא שזה נגמר מהר.

בחזרה לקרונדור הוא משחק תפקידים ובמשחקים מהו'אנר הזה, יש בדרך כלל דגש על הדמויות והעלילה - ניתן לשלוט בדמויות בקרונדור, לשפר את מאפייניהן מפרק לפרק ולהתעמק בסיפור המעשה, אבל בניגוד לו'אנר משחקי התפקידים, העלילה כאן די לינארית והכוונה היא שכדי להמשיך בסיפור יש להשלים מספר מטלות ועד שאלה לא יושלמו, לא נוכל להמשיך את המשחק.

זה מה שקורה כשמערבבים בין קווסט ל-RPG בלי לתבלן מספיק, כאשר אפשרויות משחק תמוהות ומנשק משתמש לא הגיוני הצליחו להוציא אותי מהריכוז - נראה אתכם מחפשים שעה בין מסכי האפשרויות כשכל מה שרציתם זה להשתמש באיזה חפץ שאספתם קודם לכן ואחרי שמצאתם כבר שכחתם מה רציתם לעשות, ועם מה.

סיבה טובה להפסקת המלחמה

המשחק מתנהל כמו קווסט רגיל - קצת שאלות ותשובות, קצת שיטוט חוצות מרדים וקצת קרבות.

דווקא החלק המלחמתי בקרונדור, שיכול היה להיות הכיף שחותך את השיממון, הוא הכי מעצבן במשחק. אמנם מדובר ב-RPG, וככזה הוא אמור לכלול קרבות לפי תורים, אבל בסוף היום, כשמחברים את כל רגעי השיעמום, העצבים והבעיות הטכניות, הייתי מצפה למצוא אתנחתא באקשן מספק ואלים ובמקומה קיבלתי עוד שיעמום, עצבים ואכזבה. זאת משום שהדמויות השונות שאמורות להכות אחת בשנייה במהירות פשוט עומדות שם, ובאטיות נוראית מכות אחת בשנייה כאילו הן קבוצה של פנסיונרים בגן הציבורי.

לא להירדם, הא?

הגרפיקה בקרונדור בסדר אבל לא יותר מזה. המשחק מאפשר תמיכה של כרטיסי האצה תלת ממדית, אך מה שמאוד הציק לי בעולם הגרפי של קרונדור היה שהדמויות "מרחפות" מעל הקרקע ללא האנימציה המתאימה.

עם זאת, יש כאן גם כמה דברים טובים - גרפיקת הרקע וקטעי הסרטים המקשרים עשויים טוב ומתמזגים היטב עם מוסיקת הרקע, העלילה מתפתלת ובדרך כלל מעודדת אותנו גם ליזום כמה דברים. בסך הכל, קצת יותר השתדלות במנשק, בקרבות ובאנימציה, ויכול היה להיות כאן משחק ממש משובח, אבל כמו שכותבים אצלנו: בשביל זה יש את לוקאס.

WIZ EXPRESS

מרשים:
גרפיקה וסאונד סבירים, סיפור טוב.

משמים:
שליטה קשה, וקרבות שאפשר להירדם בהם.

ולסיכום:
רק לחולי הקווסטים שלא מפחדים להתאכזב מההמשך ל"בגידה בקרונדור".

חדשות אינטרנט

מאת: עמית מורסון

File Edit View Go Bookmarks Options Directory Window Help

זכויות יוצרים קיברנטיות

בתי ספר, מכללות ואוניברסיטאות רבות בעולם משתמשות באינטרנט כחלק מתהליך הלימוד שלהן, ותוך כדי כך המורים משתמשים בדוגמאות, רעיונות, תמונות ויישומים המופיעים באינטרנט וזאת ללא כל רשות מהבעלים או היוצרים.

הכניסה המסיבית של ארגוני הוראה לאינטרנט הגבירה את השימוש בחומרים מהרשת, עד שהמשרד האמריקני לזכויות יוצרים סימן זאת כתופעה של ממש. עם זאת, גם ביחס לחוקי זכויות היוצרים החדשים וכן ביחס לצורות הלימוד מרחוק עולה כי יש קושי גדול ליצור חקיקה אפקטיבית וסטנדרט עולמי אחיד.

הסרט כבר ברשת

מתברר שלא חייבים ללכת לקולנוע כדי לראות את מלחמת הכוכבים - הפרק הראשון.

עותק של הסרט בפורמט MPEG מסתובב באינטרנט כבר מספר חודשים - הסרט אשר נתגלה כבר במספר אתרים ברחבי האינטרנט (בצ'כיה, אירלנד, בריטניה ועוד מספר מדינות) הוא בגודל של 1.3Gb ומחולק לשני קבצים, אחד בגודל של 720Mb והשני בגודל של 580Mb דבר הגורם לכך שלהוריד אותו זו משימה בלתי אפשרית למשתמש הביתי הרגיל, מה גם שהדבר אינו חוקי לחלוטין.

רשויות החוק כבר מנסות להתחקות אחר מקורו של הקובץ ולאתר את השרתים דרכם הוא מופץ.

Broadcast.com כבר לא רק משדרת

חברת broadcast.com החלה להרחיב את תחום פעילותה אל מעבר לשידור בלבד ולאחר שהרחיבה את הפס שלה, יצאו בכירים בחברה בהצהרות על שירותים נוספים אותם תספק החברה.

בין השירותים החדשים ניתן למצוא ניהול והעברה של מידע בכמויות גדולות החל מתוכנות, נתונים ושיגור וידאו ישירות לתחנות טלוויזיה. עוד יצוין כי החברה לא מסרה תאריך מדויק לתחילת השירותים החדשים, אך ללא ספק יהיה קשר ישיר למיזוג המתוכנן עם יאהו בחודש הבא.

וירוסים עולים ברשת

מומחים מדווחים כי פעילות הווירוסים באינטרנט גדלה מאוד בחצי השנה האחרונה ולא מדובר רק בווירוסים חדשים המופיעים בכל חודש (כ-300 וירוסים חדשים נוצרים מדי חודש), אלא גם שימוש חוזר בווירוסים ישנים בני שנה או אפילו בני כמה שנים.

הנושא עלה שוב על סדר היום לאחר ההתקפות הקטלניות של שלושה וירוסים משוכללים, ה-Melisa, ה-Chernobyl1 וה-Chernobyl2. לפי ההערכות, בסיום התקפתו של chernobyl הראשון (ב-26 לאפריל) נפגעו למעלה מ-260,000 מחשבים, ורק בקוריאה הדרומית גרם הווירוס למחיקת כל המידע ולשיתוק מוחלט של המחשבים.

לסיכום, נספר כי יש לנהוג בזהירות רבה יותר כאשר פותחים קובצי exe וקבצים של מעבד התמלילים word המכילים מאקרו-ים.

פגיגים

* בדומה לשירותי החינם שמספקים Hotmail, Excite ואחרים יצא שירות חינם המושתת על שרת המאובטח בשיטות קידוד מתקדמות (בדומה לשירותים דרכם מתבצעות עסקאות של העברת כספים ורכישות). השירות החדש נקרא Hushmail ונמצא בכתובת: http:www.hushmail.com.

* להקת Public Enemy החלה את מלחמתה בחברות התקליטים הגדולות ומכרה את אלבומה החדש דרך האינטרנט - הלהקה טוענת שהיא תהפוך להיות הלהקה הראשונה שמוציאה אלבום מלא להורדה דרך האינטרנט. זאת דרך האתר: http://atomicpop.com.

* מחקר חדש מגלה כי עלותו ההתחלתית של אתר מסחר אלקטרוני ממוצע מגיע לכמיליון דולר.

* ניסיונות פריצה של האקרים לאתר ה-FBI נחלו כישלון, אך שיתקו את האתר בשל החקירה שהחלה כנגד הפורצים.

File Edit View Go Bookmarks Options Directory Window Help

האתרים של 1996 – איפה הם היום?

לעשות עסקים באינטרנט זה כמו להתחרות במירוץ מכוניות מטורף, תיסע מהר תגיע לפסגה מהר, אך אם תעשה טעות אחת קטנה, תמצא עצמך מרוח מאחור, מלקק את פצעיך. זהו עולם העסקים באינטרנט ומי שלא מסוגל להתאים את עצמו מוטב לו שלא ייכנס אליו כלל. את ההצלחות הגדולות של האינטרנט לומדים כיום בבתי ספר לעסקים, ואת אלו שהצליחו ומאוחר יותר כשלו כמעט אף אחד אינו זוכר.

היום לקחנו אתנחתא קלה כדי להביט אל האתרים המובילים של שנת 1996 והיכן הם נמצאים היום, שלוש שנים אחרי. דירוג האתרים הוא של חברת Media Matrix על פי בחירתם של משתמשי אינטרנט מרחבי העולם בשתי השנים.

אתר	1996	1999
AOL.com	1	1
Webcrawler.com	2	נרכש על ידי Excite.
Netscape.com	3	נרכש על ידי AOL
Yahoo.com	4	2
Infoseek.com	5	חלק מ-GO.com
Prodigy.com	6	הפך ל-ISP
Compuserve.com	7	חלק מ-AOL.com
Umich.com	8	9
Primenet.com	9	215
Well.com	10	1143

כפי שניתן לראות חלו שינויים לא מעטים בטבלת המובילים, ורבים מהאתרים שהיו חלק מרכזי בסצינת האינטרנט של 1996 כבר אינם קיימים עוד. בין הכישלונות הגדולים ניתן למצוא את Prodigy, שהייתה ספקית מידע חלוץ ומוביל באינטרנט וכיום בקושי מתפקדת כספקית שירותי חיבור לאינטרנט. כך גם Compuserve, שהייתה ספקית שירות המידע הטובה ביותר באינטרנט והפכה חטיבה ב-AOL ו-The Well שבעבר הייתה אתר הקהילה המוביל, המרכזי והמוכר ביותר באינטרנט וכיום היא מדשדשת מאחור כאשר אתרים קהילתיים ענקיים כמו Geocitis ו-Talkcity עברו אותה מזמן.

המון וליום

אתר אתר החודש

אתר זה שייך לחברת ההפקות "המון וליום" המייצגת אמנים ישראלים שונים מתחומי המוסיקה. באתר ניתן למצוא את לוח ההופעות של הזמרים והלהקות המיוצגים על ידה ומידע רב עליהם.

עם הכניסה אל האתר ניתן להתרשם מהעיצוב היפה והמעודכן שתואם את סגנון קהל היעד, צעירים אוהבי מוסיקה. החברה מייצגת אמנים ישראלים שונים, כמו כרמלה גרוס וגנר, קרח 9, גידי גוב, דנה ברגר ועוד. העיצוב פשוט וקל להתמצאות והוא נשמר שכזה לכל אורכו ורוחבו של האתר. אל דפים המפרטים את לוח ההופעות של אמני החברה ומצעד הפזמונים העכשווי ניתן להגיע בלחיצת כפתור קלילה.

בחלקו של האתר המכיל את מועדון וליום, ניתן למצוא הודעות על הנחות מיוחדות לחברי המועדון ומדורים נוספים כמו "רוק ברשת", "מדברים רוק" וחדשות שאינם נגישים מהתפריט הראשי וחבל. אל המועדון ניתן להצטרף בקלות לאחר מילוי תופס אלקטרוני קצרצר בו יש להכניס מספר פרטים כגון שם, גיל, כתובת דואר אלקטרוני וכו'.

באתר ניתן למצוא דפי מידע על האמנים השונים אותם החברה מייצגת הכוללים תמונה, מידע על האמן, הצלחתו האחרונה, האנשים המרכיבים את הלהקה, קטעי עיתונות, קישורים לאתרי מידע אחרים הקשורים באומן, האלבומים שיצאו ועוד מידע מגוון ורב.

כתובת האתר: http://www.volume.co.il

מאת: עמית מורסון

File Edit View Go Bookmarks Options Directory Window Help

דרכי מסחר אלקטרוניות

אל תטעה בדרכי המסחר שלך

אחד האלמנטים המתפתחים באינטרנט הוא המסחר האלקטרוני וללא ספק יהפוך תוך זמן קצר לאחד התחומים החשובים, המובילים והעיקריים באינטרנט.

בינתיים, הנושא עדיין בחיתוליו בגלל מספר בעיות שביניהן ניתן למצוא את נושאי האבטחה ברשת ואת הפסיכולוגיה האנושית שעדיין מקשה על ביצוע פעולות מסחר או רכישה אלקטרונית, בייחוד על אלו שאינם מגיעים מרקע טכנולוגי.

עם זאת, בתקופה האחרונה החלו להסתמן כמה שינויים במבנה העסקי של העולם וחברות מתחילות בהכנות לעסקים בשוק האלקטרוני העתידי. וכך, יוצא שארגון או חברה הפותחת את עסקיה לעולם האינטרנט מוסיפים לעצמם ממד פרסומי חדש, פותחים עוד ערוצי שיווק, מזרזים את תהליכי המסחר שלה ואף משנים את תפיסת העולם העסקית.

המגמה העיקרית שנוצרה היא שוק הנשלט יותר מתמיד על ידי הלקוח - החיפוש אחר מוצרים טובים יותר או מקום קנייה יעיל, זול, מהיר או איכותי יותר, הוא פשוט יותר מבעבר, ואינו מצריך טרחה רבה שקיימת בקנייה הקונבנציונלית. למעשה, ברור לכל שמהפיכת הצרכנות המתחילה באינטרנט תתפוס מקום חשוב, אך יש לה גם תלות חריפה מאוד בפיתוח אמצעי אבטחת מידע יעילים.

קניות באינטרנט עדיין מהוות שבריר קטנטן מסך כל מחזורי המסחר ברחבי העולם, אך מדהים לראות את קצב הצמיחה האדיר המתפתח כאן. כמובן שהמסחר האלקטרוני לא יכול להחליף לחלוטין את המסחר הפיזי הנהוג כיום, אך האינטרנט תשנה באופן עמוק את ציפיות הצרכנים, ובעיקר את אלו של צרכני הקצה בכל הקשור לנוחות, מהירות תגובה, יכולת השוואה, תמחור משתנה ושירות.

כאן, שם ובכל מקום

מסחר אלקטרוני משחרר עסקים מגבולות גיאוגרפיים, וכל חנות בכל מקום בעולם יכולה למכור לכל אדם בכל פינה נידחת בה יימצא בכל עת. למשל, 20% ממכירותיה של חנות הספרים Amazon.com מתבצעות ללקוחות מחוץ לגבולות ארה"ב.

חנות פיזית הייתה משרתת בדרך כלל אזור המתפרס על כמה קילומטרים רבועים או מעט יותר מזה במידה שזוהי חנות מרכזית וגדולה במיוחד. מעבר לכך, בחנות שכזו הצרכן אינו יכול לעבוד על כל רשימת מלאי הספרים או קטלוג הספרים השלם באופן שיטתי וקל, ובכלל ייאלץ להגיע אל המקום פיזית כדי להלך בין מדפי הספרים. לעומת זאת אמזון נמצאת במרחק להיצה על עכבר בין אם אתה באפריקה, אירופה או אוסטרליה.

תחרות

על כל עסק שייפתח במרחב הקיברנטי יקומו מספר מתחרים אשר יגרמו לאיבוד המונופול. מספיק שיהיו שלוש חנויות מאותו סוג באינטרנט וכבר בטל לו המונופול אפילו אם המרחק הפיזי האמיתי בין חנות אחת לשנייה הוא כמה אלפי קילומטרים.

מה רצית?

חנויות הכל-בו הגדולות ולאחריהן הקניונים הגדולות היוו מוקדי משיכה גדולים לצרכנים, מכיוון שיכולת למצוא הכל במקום אחד באופן מרוכז ולא היה צורך לנדוד ממקום למקום כדי למצוא כל סוג של פריט.

File Edit View Go Bookmarks Options Directory Window Help

באינטרנט אנו רואים התפתחות מעניינת לכיוון התמקדות בתחומים מסוימים, כך שבעצם "חנויות התחום" צצות שוב, ואנשים פותחים חנויות הממוקדות בסוג צר של מוצרים.

בדיוק בזמן

כמה פעמים רצתם בשיא המהירות אל חנות המכולת השכונתית, רק בגלל ששכחתם לקנות חלב או עיתון בסופר וגיליתם שבדיוק לפני דקה וחצי היא

נסגרה. כשכבר המשכתם עד הסופרמרקט הקרוב גיליתם שהשומר בכניסה כבר לא מכניס יותר אנשים אפילו לא בשביל מוצר אחד.

מוכר? ובכן, באינטרנט אף אחד לא עובד בין תשע לחמש ואפילו לא עד 12 בלילה. באינטרנט פתוחים כל הזמן. 24 שעות ביממה, 365 יום בשנה.

למעשה, הרשת נותנת אותותיה בתחום המסחר האלקטרוני כבר תקופה לא מבוטלת, ועסקים אשר לא יתאימו את עצמם להתפתחויות החדשות במרחב הקיברנטי עלולים למצוא את עצמם בעתיד ללא לקוחות.

חנויות באינטרנט

בחרתי כאן מספר חנויות מקוונות מהבולטות יותר ברחבי האינטרנט. ישנן כמובן עוד חנויות רבות, ועצם ההופעה של חלקן כאן אינו מעיד בהכרח על גודלן ביחס לאחרות.

בעולם:

כלליות:

http://www.borders.com
http://www.pricescan.com
http://www.shopper.com

וידאו:

http://www.blockbuster.com
http://www.towerrecords.com

מוסיקה:

http://www.cdnow.com
http://www.cduniverse.com
http://www.amazon.com
http://virginmega.com
http://www.towerrecords.com

מכירות פומביות:

http://www.ebay.com

ספורט:

http://www.speedo.com

ספרים:

http://www.amazon.com
http://www.barnesandnobel.com
http://www.1stbooks.com
http://www.books.com

בארץ:

אלקטרוניקה:

http://isfar.co.il/sony/

מוסיקה:

http://www.nmc-music.co.il
http://www.zlil.co.il
http://www.musicnet.co.il

מחשבים:

http://www.plonter.co.il
http://www.mardanit.co.il
http://bug.inter.net.il
http://www.excellnet.co.il
http://www.chip.co.il
http://www.pc-mania.co.il
http://www.pikok.co.il
http://kalanit.co.il
http://pcstore.co.il

מכירות פומביות ומכרזים:

http://www.olsale.co.il
http://www.bigdeal.co.il
http://www.netaction.co.il
http://www.2bid.co.il
http://www.michraz-median.co.il
http://www.salestorm.co.il

סדנת WEB

מאת: עמית מורסון (חסון)

File Edit View Go Bookmarks Options Directory Window Help

Fade IN, Fade Out

כשאנו מסיירים בין אתרים שונים באינטרנט ניתן לראות כי בחלק גדול מהם משתמשים בכל מיני טריקים קטנים כדי להשלים את האפקט העיצובי של האתר. רבים מטריקים אלו משתמשים בתוכניות JavaScript קטנות היוצרות את האפקט הרצוי.

הפעם הבאתי טריק אחד שכזה מכין היותר נפוצים ברחבי האינטרנט, כדי שגם אתם תוכלו להוסיפו לאתריכם הפרטיים וליצור את אותו אפקט יחודי. את הקוד ליצירת הטריק שמתי בדף אינטרנט כדי לחסוך כאן מקום, וכדי שיהיה קל להעתיקם ללא שגיאות אל דף האינטרנט הפרטי שלך.

קישור לדף ניתן למצוא בכתובת:
http://www.geocities.com/TimesSquare/Portal/5359/

טריק זה קיים בשטח כבר תקופה ארוכה אך כשיצא לפני מספר שנים, הוא יצר רושם רב על הנכנסים לאתר, ועד היום נחשב לטריק חביב ושימושי שיגרום לרקע לשנות את צבעו תוך כדי מעבר בין צבעי הביניים במהירות רבה. בדוגמה ניתן לראות כי יש מעבר מהיר משחור ללבן שהוא אכן הרקע הסופי לעמוד האינטרנט. באותו הדף ניתן לראות את קוד המקור המשמש ליצירת אפקט זה.

	Red	Yellow	Green	Cyan	Blue	Violet
R:	255	255	0	0	0	255
G:	0	255	255	255	0	0
B:	0	0	0	255	255	255

כדי ליצור את אותו אפקט עם צבעים ייחודיים משלך תוכל לגשת לשורת הקוד האחרונה בתוכנית:
fade(0,0,0,255,255,255,150);
ולשחק עם שבעת המספרים.

שלושת המספרים הראשונים מציינים את קריטריונים צבעי הבסיס, האדום, הירוק והכחול של צבע הפתיחה. שלישית המספרים השנייה מציינת את שלושת צבעי הבסיס (אדום, ירוק, כחול) של צבע הסיום והמספר השביעי מציין תוך כמה צעדים יתבצע הטריק, ככל שהמספר גבוה יותר כך הטריק יימשך זמן רב יותר.

	Red	Pink (tint)	Maroon (shade)	Coral (tone)
R:	255	255	128	200
G:	0	128	0	100
B:	0	128	0	100

בתצורתו ההתחלתית הופך המסך השחור (0,0,0) למסך לבן (255,255,255) תוך 150 שלבים.

בגליונות הקרובים נציג טריקים נוספים שניתן להוסיף לאתרינו כדי להעשיר אותם ולהוסיף נוחות לסיור בהם.

שאלה עניין

עידן רבינס מרמת גן: "בתקופה האחרונה ראיתי אימולטורים באינטרנט למשחקי טלוויזיה וגם משחקים המיועדים לאימולטורים אלו, הניתנים להורדה בחינם. האם זה חוקי? האם ייתכנו וירוסים במשחקים אילו?"

נושא האימולטורים המופצים באינטרנט הינו בעייתי מאוד ועדיין נדון בבתי המשפט. יש כמובן הבדלים בין אימולטורים שונים והמעמד החוקי של כל אחד מהם. חברות משחקי הטלוויזיה (סוני, סגה, נינטנדו וכו') זועמות על הפעולות של החברות והארגונים האלו וטוענות שהם פוגעים באופן קשה בעסקיהם.

על הפרק כמובן נמצאים נושאי זכויות יוצרים של המכונות עצמן והמשחקים המיועדים להן. ביחס לווירוסים, סביר להניח כי כותב התוכנה עצמה ישמור ויפיץ אותה, שכן הוא לא יראה לפגוע בתוכנה עליה עבד קשה כל כך ומצד שני אין אנו יכולים לדעת מה עבר הקובץ מהרגע שיצא מידיו של המתכנת ועד שהגיע לאתר זה או אחר. בכל מקרה, אם מדובר באתר מסודר הוא ישתדל יותר לקבל את הקבצים מהמקור הראשוני ולא יהרוס את המוניטין שלו.

ליאת מרמת גן: "ראיתי פרסומים שונים על אינטרנט חינם, האם הדבר נכון?"

אכן מופיעים פרסומים שונים על אינטרנט חינם, אפילו כאן במדור זה הופיעו שכאלו, אך יש להבדיל בין הפרסומים שונים. מצד אחד יש חברות המפרסמות כי יתנו אינטרנט חינם בתמורה לשימוש בשירותים אחרים שהחברה מספקת, מקרים בהם יתברר לרוב כי החינם עולה מאוד ביוקר. מצד שני, ישנן חברות בארץ

File Edit View Go Bookmarks Options Directory Window Help

הודעות סודיות

http://www.thunk.com/

נגיד ואתה רוצה לשלוח לחבר שלך הודעה קצרה דרך האינטרנט אך אינך רוצה שאיש יבין אותה מלבדך ואינך רוצה להסתבך עקב כך עם תוכנות הצפנה מורכבות ומסובכות, מה תעשה? תלך לאתר thunk.com, תקיש את ההודעה לתוך חלון קטנטן, תקיש על כפתור "Scramble" והרי לך הודעה שאיש לא יבין, כל מה שנותר לך הוא להעתיק אותה ולשלוח לחבר שכבר יחזור אל האתר ויתרגם את הנאמר בהודעה. פשוט, יפה ונוח.

סגה

http://www.segaweb.com

בעוד כפחות מחודשיים יוצא משחק הטלוויזיה החדש מבית סגה ועולם משחקי הטלוויזיה כבר כמרקחה. כולם מתכוננים לקראת הבאות. לא מעט מההתרגשות ניתן לספוג באתר הזה של סגה.

טריוויה אבסולוטית

http://www.absolutetrivia.com

זהו מן אתר שער הכולל מנוע חיפוש לחידוני טריוויה ברחבי האינטרנט.

חידוני הטריוויה מחולקים לנושאים כגון: חיות, בידור, סביב, אוכל ומשקה, גיאוגרפיה, היסטוריה, חרקים, חוקים, חלל, ספורט, טכנולוגיה ועוד נושאים רבים אחרים. כמו כן, תמצא כאן גם ציטוטים מעניינים וחומר מעניין אחר בכלל.

Puzzability

http://www.puzzability.com

אם כבר טריוויה אז למה שלא נמשיך לחידות? אם הזיכרון הוא לא הצד החזק שלך אך אוהב אתה לחדד מדי פעם את מוחך אז כדאי לך לבקר באתר זה. במידה שיש לך אתר משלך תוכל להיעזר באתר זה באופנים שונים, איך? היכנס ובדוק.

פינת המציאות

חדשות כדור הארץ

http://www.earthtimes.org/

אם כדור הארץ היה צריך לבחור כתבות שיעניינו אותו ברחבי העולם סביר להניח שהיה פונה לאתר הזה. מכיוון שכדור הארץ אינו יכול לקרוא עיתון אך יש רבים מבינינו המתעניינים בשלומו אז נוצר למעננו אתר זה, המכיל כתבות רבות ומעודכנות על המתרחש מסביב לגלובוס.

אינדקס הרמאות

http://www.cheatindex.com/

מרכז חדש נפתח לאחרונה לרמאות במשחקי מחשב, אך לא רק בהם. ניתן למצוא כאן קודים למשחקי Playstation, Nintedo 64, משחקי PC ועוד כמה דברים מעניינים.

סופר ספוד

www.superspeed.co.il

עידו מירוחם: "מהו רוחב פס?"

המושג רוחב פס מציין את כמות המידע שניתן להעביר דרך קו מידע יחיד או קבוצה של כאלו המהווים את נקודות המוצא של מחשב או רשת מחשבים מקומית. אם אתה משתמש במודם 28.8 סל"ש אז רוחב הפס שלך הוא 28,000 סיביות לשנייה.

שלומי מנצרת עילית: "עד עכשיו לא הבנתי מה ההבדל בין אינטרנט לבין ה־Web, האם אתה יכול להסביר?"

כמובן. אכן יש הבדל בין המושג אינטרנט לבין המושג Web. הוא מתבטא בכך שה-Web שהוא קיצור ל-World Wide Web, הוא חלק או אחד מהיישומים או אחד מהשימושים הקיימים לאינטרנט. ה-Web הוא השם לרשת הלוגית שנוצרה עקב שימוש במסמכי HTML המחוברים אחד לשני בקישורים לוגיים, ואילו האינטרנט היא הרשת הבסיסית עליה ה-Web ויישומים אחרים מתבססים.

וכך, כשם שלא תוכל לראות טלוויזיה אם לא היו שם אנטנות השידור והרכיבים האלקטרוניים, כך לא תוכל להשתמש ב-Web אם לא היתה מונחת קודם תשתית האינטרנט.

ובעולם המספקות את קישור האינטרנט, בתמורה לצפייה בפרסומות הנשלחות למחשב של המשתמש ותופסות חלק משטח המסך שלו. עם זאת, כדאי לזכור שאיכות השירות של חלק מחברות אלו מוטלת בספק.

נשמח לקבל מכם כל תגובה, רעיון, שאלה, עצה, אתר מעניין או כל הודעה אחרת שברצונכם להעביר בקשר לפעילות המדור. כמו כן, ברצוני להדגיש שוב כי איננו מגיבים חזרה לתיבת הדואר של השולח ואיננו פותחים קבצים מוספים מכל סוג שהוא.
כתובתנו היא: interwiz@hotmail.com

HEROES OF MIGHT & MAGIC III

החיים הקשים בעולם הפנטזיה

מאת: גיא אהרון

מה עושה הגיבור הממוצע כאשר הוא לא קוטל איזה דרקון או מוצא אוצרות? הוא בונה ערים, מגייס לוחמים לצבא שלו ודואג להכנסה קבועה ויציבה. כך נראה לפחות לפי HEROES OF MIGHT AND MAGIC III, המשחק האחרון מבית UBI SOFT, אשר משלב בתוכו אלמנטים של משחק אסטרטגיה ומשחק תפקידים.

אם השם MIGHT AND MAGIC נשמע לכם מוכר, זה כנראה בגלל שהוא הופיע על לפחות שמונה אריזות משחק שונות עד היום. בכל אופן, ששת משחקי AND MAGIC MIGHT היו משחקי תפקידים-קרבות בגוף ראשון, המתרחשים בעולם דמיוני דוגמת מבוכים ודרקונים.

למרות העובדה שהשישה לא היו מוצלחים במיוחד, חברת UBI SOFT עומדת להוציא בקרוב את החלק השביעי בסדרה ובינתיים, שני המשחקים הנוספים, MAGIC I/II HEROES OF MIGHT AND כמו גם המשחק השלישי והחדש בסדרה שבו אנו עוסקים, מתרחשים בדיוק באותו עולם פנטסטי, אלא שכאן הרעיון המרכזי הוא אסטרטגיה ולא משחק תפקידים.

הפעם מתרחשים הקרבות בין צבאות ולא בין יחידים והמשחק מתמקד בסיור, בניית צבאות, שיפור הערים שבבעלותכם וחיפוש אוצרות, אשר נשארים בבעלותו של מי שמוצא אותם קודם. כמו כן, אנו נדרשים לבניית מבנים שונים בעיר המשפרים את הצבא או מגדילים את כמות הזהב והמחצבים האחרים שברשותך, וניתן גם לשדרג את מרבית המבנים לפחות פעם אחת.

ארבע תצוגות

המשחק כולל עשרות אתרים, מקדשים ודמויות שונות, שרבים מהם יכולים להוסיף לספר הקסמים קסם נוסף מתוך ה-64 שהמשחק מציע, או לאמן את הגיבור באופן מידי באחד מ-28 הכישורים המשניים הקיימים שבאים בשלוש רמות.

הכישור BALLISTICS, לדוגמה, מאפשר לגיבורים לתקוף ערים בעזרת מקלעת (CATAPULT) וכישורים אחרים משפרים את יכולת הטלת הקסמים, מעניקים תוספת זהב ואף מגייסים לצבא אויבים מתים משדה הקרב שיילחמו כשלדים או כזומבים. תנועה וחיפוש מתבצעים במשחק במפה דו-ממדית ולוח בקרה שממנו ניתן להגיע לכל עיר או גיבור שבשליטתכם. וכך, כאשר מתחיל קרב, המשחק עובר למסך הקרב, אשר מציג את הצבאות זה מול זה ומזכיר את המשחק FANTASY GENERAL של חברת SSI.

במהלך המשחק ניתן לעבור גם למסך העיר, שם מתקבלות החלטות חשובות: לצייד את הגיבור בצבא, לבצע סחר של חפצים שונים בשוק כדי לאזן בין המחצבים ולהוסיף מבנים כאשר במסך הגיבור ניתן לראות את כישוריו, את צבאו ואת החפצים המיוחדים שהוא נושא.

המסכים מתוכננים ומעוצבים היטב - לחיצה אחת או שתיים על העכבר וזה כל מה שצריך כדי לעבור מתצוגה לתצוגה, והמטרה היא לבנות צבאות חזקים וגדולים יותר ויותר, כך שתוכלו לשלוט במפת המשחק, להשתלט על ערים ומבנים שונים (כמו מנסרות ומכרות זהב) ולחסל את היריבים. עם זאת, אחת האכזבות היא שיש מעט מאוד דיפלומטיות ומשא ומתן במשחק, ומה שאנו נדרשים לעשות זה להרוג או להיהרג.

כולנו גיבורים

מצב שחקן-יחיד (SINGLE PLAYER) מאפשר לבחור אחד מתוך 42 תרחישים מוגדרים מראש או אחד מתוך שלוש מערכות-משחק (CAMPAIGNS), ואם כל אלה מתחילים לשעמם, קיים במשחק עורך מפות המאפשר ליצור תרחישים חדשים עבור מספר מרבי של שמונה שחקנים.

ניתן גם לשחק מול שחקנים אחרים דרך רשת, מודם ואינטרנט או להתחלף בשיטת "הכיסא החם". עם זאת, התכוננו לציפייה ממושכת, שכן זהו משחק המבוסס על תורים.

בפתיחת המשחק יעמדו לרשותנו עיר, גיבור וצבא קטן של יצורים, ובסך הכל יש

שמונה סוגי ערים: טירה (CASTLE), מבצר (FORTRESS), סוללה (RAMPART), מערה תת-קרקעית (DUNGEON), שאול (INFERNO), מגדל (TOWER), מצודה (STRONGHOLD) ועיר-מתים (NECROPOLIS), כשכל אחת מהן מייצרת שבעה סוגים שונים של יצורים לוחמים מתוך ה-128 שקיימים.

בכל אופן, יש כאן 16 סוגי גיבורים החל בסטנדרטיים כמו אבירים ומכשפים, וכלה בדמויות אקזוטיות כמו מאלפי-חיות ומכשפי-מתים. כל עיר אגב תומכת בשני סוגי גיבורים בלבד: סוללות, לדוגמה, מושכות אליהן דרואידים וסיירים, בעוד שלטירות יש אבירים וכוהנים. כמו כן, ניתן לגייס גיבורים מסוגים אחרים לעיר שלכם אך פחות סביר שהם יופיעו שם מלכתחילה.

לשדה הקרב!

אם תניעו את הגיבור לעבר אויב, מסך הקרב יופעל באופן אוטומטי (אלא אם כן האויב יברח או יבקש להצטרף אליך), כשהצבא שלך יופיע בצד אחד ואילו האויב בצד השני ובאמצע מופיעים מכשולים אקראיים שיהפכו את הקרב למעניין יותר.

היצורים הזריזים יותר משחקים ראשונים, והם יכולים לירות מרחוק או להתקרב לצבא היריב לקרב פנים מול פנים ובנוסף, הגיבור יכול להטיל קסם אחד בכל תור של קרב. למרבה הצער, בכך מסתכמות למעשה האפשרויות האסטרטגיות בקרב כאשר הצבאות שווים, בערך, בגודלם, ולמעשה אי אפשר למצוא אסטרטגיה מנצחת.

אם נמצאות בבעלותך יחידות רבות של צלפים, קשתים למשל, תוכל לנסות לעמוד ולירות לעבר היריב, אך כך תחשוף את היחידות האלה לאש נגדית, והצלפים הם לרוב קשים יותר להשגה. גיבור עם קסמים טובים לקרב יכול לשנות במשהו, אך בסופו של דבר המזל ולא היכולת הם שיכריעו את המערכה.

חוץ מזה, לא קל למצוא את האסטרטגיה המועדפת על מפת המשחק - לא ניתן לבנות ערים חדשות ולאחר שנאספו כל האוצרות באזור אין מה לעשות אלא לנוע הלאה. אין שום דבר מהפכני ב-HEROES III, יש בו גרפיקה של 16-BIT ברזולוציה של 800X600, אבל למרות הפירוט הרב של המפה היא עדיין נראית קצת מיושנת.

שינויים קוסמטיים

לפני שנסיים נספר כי אחד החידושים המרכזיים לעומת HEROES II, הוא מפה דו-מפלסית, הכוללת את העולמות שמעל ומתחת לאדמה ומוסיפה לעושר של המשחק. שאר השינויים הם ברובם שינויים של גודל וכמות - מפות גדולות יותר, יותר סוגי יצורים, יותר קסמים וקרב משופר. פריקים של הסדרה יהיו, סביר להניח, מרוצים, אך לשחקני אסטרטגיה רבים ייראה המשחק לא גמיש ורדוד מדיי, בייחוד בהשוואה למשחקים אחרים בשוק.

WIZ EXPRESS

בעד:
מסכים יפים, מפות ססגוניות, משחק שובה וממכר, טוב כמשחק MULTIPLAYER.

נגד:
הפן האסטרטגי חלש, אין משחק תפקידים, לא ניתן לבחור גיבור ולבנותו כרצונך.

קהל יעד:
מי שמחפש את השילוב בין אסטרטגיה ופנטזיה.

ARMY MEN 2
מיבצעי הקרב

מאת: אוסנת דולב

כשיצא הפרק הראשון של ARMY MEN, חשבתי לעצמי שהנה יש כאן רעיון יפה - חיילי פלסטיק ירוקים שנעים במדרגות מכוסות שטיחים וערוגות פרחים, ממש כמו חיילי הצעצוע ששיחקנו בהם כשהיינו ילדים. אבל מה - הפרק השני בסדרה קצת מאכזב ולהערכתי הוא די רחוק מחוויית המשחק האמיתית של חיילי הצעצוע.

יחסית לפרק הראשון, המפות כאן הרבה יותר גדולות ואינטראקטיביות ומאפשרות לשרוף עצים, להיכנס למבנים ולהשמיד אובייקטים שאינם מכשולים מובנים אך ישנן כאן כמה בעיות שלא שופרו והגרפיקה לא מעודנת מספיק. חוץ מזה, יש גם פגם בהיגיון המשחק - החיילים לא יכולים אפילו לזחול על סכין חמאה ופטרייה פשוטה אינה הדירה לאש מרגמה, בזוקה ולהביזורים, כשהתוצאה היא שמפות רבות נראות לא הרבה יותר טוב ממבוכים מפוארים.

אבל הבעיה הבאמת גדולה היא שבמקום להיות משחק אסטרטגיה ב"זמן אמת", ARMY MEN 2 הוא יותר משחק פעולה ואנו מקבלים שליטה ישירה על חיילים המתפזרים סביב כשמדי פעם תוקפים אויב מזדמן שנכנס לטווח שלהם.

בעיקרו המשחק מבוסס על הסתערות ראש בראש עם האויב, אך בגלל שיש כמות מוגבלת של פקודות בהן ניתן להשתמש אין הרבה דרכי פעולה אפשריות, והיה נחמד יותר לו יכולנו לפצל את האנשים לכמה קבוצות כדי לכסות שטח נרחב יותר.

למעשה, אין ל-ARMY MEN 2 בינה מלאכותית ותגובות האויב צפויות וקבועות או שהן מופעלות כאשר אתה נכנס לטווח מסוים.

חוץ מזה, ניתן לשחק משחקים רבי משתתפים נגד המחשב אבל הוא פשוט מגייס כמות עצומה של כוחות ויוצר שיירה לעבר היעד כאשר הנחמה היחידה שלו נמצאת באפשרות ה-MULTIPLAYER, שם נעשתה עבודה לא רעה שמאפשרת התמודדות עם חיילות אוויר וצנחנים.

בסופו של דבר, יש כאן התקדמות ביחס למשחק הראשון אבל הייתה כאן נפילה בקונספט הבסיסי של אסטרטגיה ב"זמן אמת". כך או כך, ARMY MEN 3 כבר בדרך.

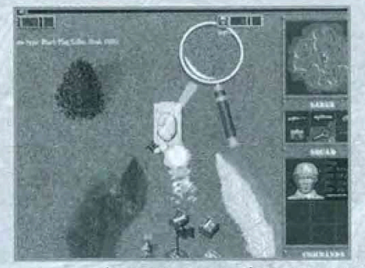

WIZ EXPRESS

בעד:
הרבה יותר מוצלח מהמשחק הראשון. יש קצת מפות טובות ומשחק רב-משתתפים נחמד וגמיש.

נגד:
עדיין מחמיץ את הפואנטה - בינה מלאכותית לא קיימת ושליטה על חיילות ידידותיים די עלובה.

X-WING ALLIANCE (המשך מעמוד 24)

ספינות היריב, ליווי מעבורות תובלה אחרות או פענוח אותות מצוקה וכיבוש כוכבים אחרים).

שינוי מרענן

ללא קשר למטרה הכללית של המשימה אליה יצאתם, צפו לשינוי דרמטי וקיצוני באמצעה או לקראת סופה. אחרי הכל, מפתחי המוצר השתדלו שלא לתת מנוח לשחקנים העייפים והם יעשו הכל כדי להנחית מאורעות בלת"מים (בלתי מתוכננים) ומטרידים.

כך למשל, לאחר שעה ארוכה שאתה רודף אחר חלליות האויב נקלט שדר מהמטכ"ל שקורא לך לסייע להציל ספינת רדיו שנלכדה במעבר האטמוספירה, או הודעה בנוסח "אנחנו יודעים שזה בא לך כהפתעה, אבל אתה הסיכוי היחידי שלנו", "אנחנו מודעים לעובדה שסבלת פגיעות קשות בקרב, אבל אם תוכל רק לקפוץ למאדים ולהעמיס עוד ארגז לחם...", "ראש המטה הורה לנו להודיע לך להישאר במקומך, למרות שהמשימה הושלמה..." וכו'. אין מה לעשות. התפקיד מחייב!

מעבר לכך, מנוע הדיבור ותיבות הדו-שיח בתא הטייס שוכללו ועודכנו, ומעתה לכל משימה יש את מאגר המשפטים, השאלות והתשובות המתאימות לאותה הסצינה ותוכל להקניט את יריביך (ובכך לגרום להם להתקרב ולנסות לתקוף), לדבר לשכלם הישר (ואולי לגרום להם לברוח או להיכנע) או סתם להעביר חוויות בינך לבין טייסי המשגה והמזכירה החתיכה בפיקוד.

מראה עיניים

X-WING ALLIANCE לא רק מהנה יותר מ-X-WING VS. TIE-FIGHTER, הוא גם נראה הרבה יותר טוב. למעשה, חברת LUCASARTS החזירה לשולחן השרטוט את כל העורכים, הגרפיקאים, התכנתנים ושאר הירקות מהפרקים הקודמים לתכנון מחודש של מנגנון הגרפיקה והתאמתו לשלל הכרטיסים והמאיצים התלת ממדים החדשים (VOODOO 3DFX 1-3).

כתוצאה מכך, ספינות החלל שופצו מבפנים ומבחוץ וטקסטורת המדחפים, הגלגלים וכל פיסת מתכת עליהם עודכנה ושוכתבה. הפיקסלים כעת נראים מצומצמים יותר, הרזולוציה גבוהה יותר ופיצוצי החלליות, הפגיעות, המגנים, הטילים ותתי-המקלע מהנים ומושקעים בדיוק כמו במדמי הטיסה החדשים (של JANES ואחרים).

כמו כן, הגרפיקה החדשה והברורה לא מטרידה במיוחד את מערכת ההפעלה, כך המשחקים יפעלו מצוין, במהירות הדרושה, גם על מערכות אטיות יחסית (פנטיום 200 ללא טכנולוגיית MMX). חוץ מזה, זוויות הצילום והמבט על שדה הקרב שודרגו גם הם, וניתן לערוך זום פנימה והחוצה בשלל כיוונים, עד כדי ראיית הטייס באופן מפורט.

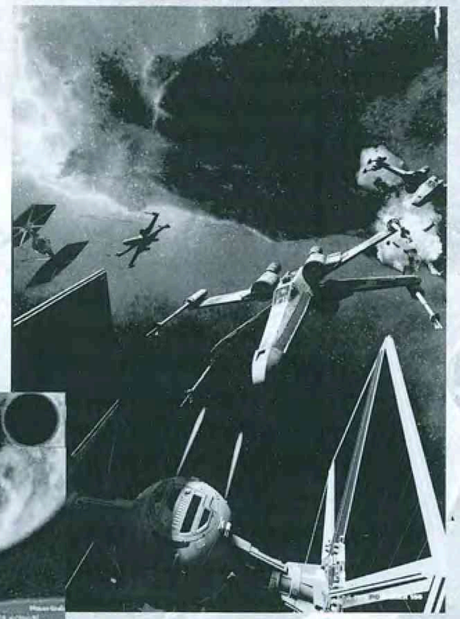

משמע אוזניים

סאונד תלת ממדי גם כן נתמך ב-X-WING ALLIANCE למרות שגיאות תוכנה בהוצאה הראשונית של המשחק (ההוצאה שהגיעה לישראל היא הגרסה המתוקנת, כך שאין מה לדאוג). בכלל, אפשר לומר שחברת LUCASARTS לא שכחה גם את אלפי השחקנים העשירים והסנובים, שהצליחו לשים את ידיהם על אחד מהג'ויסטיקים הרוטטים של מיקרוסופט.

X-WING ALLIANCE ישלח רעידות ותחושות מצמררות לידית המשחק או לכלי ההיגוי בכל פעם שייעשה שימוש במאגר התחמושת, בכל פגיעה, נחיתה, המראה והגברת כוח למנועים.

לסיכום

כפי שניתן להבין מכל מה שכתבתי עד כה, X-WING ALLIANCE הוא מסוג משחקי המחשב המשובחים האלה שיוצאים לעתים נדירות לחנויות. גם כאן, למרות שזהו אינו תחום שיווקה העיקרי, חברת LUCASARTS לא אכזבה והביאה לנו כותר המשלב מדמה חללית מהיר בהרפתקה מעניינת, כשהכל עטוף בסיפור רקע ועלילה מיוחדים.

לידיעתכם, המוצר מוכר את עצמו מצוין, בלי צורך בביקורות וסקירות במגזינים - הסרט החדש של ג'ורג' לוקאס מפרסם אותו בלי סוף, והאינטרנט מלאה בקבוצות דיון ואתרים המשבחים אותו. לאחר הקנייה הנדרשת שלו, שווה לחפש באוטוסטרדת המידע אחר טיפים, מפות נוספות וקובצי שדרוג, עדכון ותוספות, בהמשך למשחק רשת.

WIZ EXPRESS

בעד:
מתי סדרת STAR WARS של LUCASARTS מאכזבת. המשחק ממוקד מאוד, תואם FORCE FEEDBACK ותומך היטב בריבוי משתתפים.

נגד:
לעתים מורכב מדיי ולוקח זמן רב עד שנכנסים לעניינים.

Microsoft® Fun
עולם המשחקים והפנאי של מיקרוסופט

רק במחיר מיוחד
199 ש"ח

הכיף שבטיסה -
הריגוש שבקרב!

Microsoft®
Combat Flight Simulator

לפרטים: http://www.microsoft.com/games/combatfs/

ניתן להשיג אצל המשווקים המורשים.

F-16 AGGRESSOR

סימולטור חזק לעם חזק

מאת: גיל שנברג

מי לא רצה אי פעם להיות טייס? עוד בימי נעוריי משכבר הימים חלמתי על טיסה מעל רחבי העולם, מעל כל האנשים הקטנים שרוצים ממני כל מיני דברים לא חשובים כמו לקום בבוקר, ללמוד, ללכת לעבודה או לא לשכוח להביא חלב בדרך מהסופר. טוב, בטח כבר הבנתם את הרעיון.

איך שלא יהיה, במשך השנים הרצון להיות טייס הלך ודעך, במיוחד אחרי שרשויות הצבא החליטו שזה לא מה שאני הולך לעשות בחיים. הרבה פעמים אני חושב על מה היה קורה אילו היה מתמזל מזלי, והייתי הופך להיות טייס בישראל, ואפשר לומר שמספר דקות בסימולטור המצוין F-16 AGGRESSOR נתנו לי את התשובה: לא הייתי הופך לאגדה היה, וליתר דיוק הייתי גורם לתאונה האווירית הכי גדולה בהיסטוריה אבל בשביל זה יש מחשב.

בשקט יחסי הוציאה VIRGIN את F-16 AGGRESSOR - "חוד החנית", הסימולטור הראשון עם מודל טיסה מדויק, וזה לא רק מה שהחברה המפיצה טוענת, אלא גם מה שמבינים בעניין אומרים. F-16 AGGRESSOR הוא סימולטור טיסה מקצועי ואמין שלא מבזבז זמן על פרסום עצמי ועל לוגואים מתנופפים. לא, במקום אלה המשחק הזה נותן לך את החוויה הכי אמינה וקרובה למציאות של טיסה ב-F-16.

החבילה הצנועה מגיעה עם ספר הדרכה מפורט בעברית, שמסביר איך לעבוד עם הסימולטור ועם צגי הבקרה המשוכללים שלו, וגם נותן שיעור ראשון באווירובטיקה בסיסית - מהמראה, נחיתה ותמרון ועד לפרקים נבחרים שעוסקים בפיזיקה של הטיסה: אטמוספירה, הכוחות שפועלים על המטוס, ההיסטוריה של המטוס וכו'. מרשים.

חוויה בשחקים

במשחק ניתנות לך כמה אפשרויות בסיסיות: משימות תרגול והדרכה כדי להכניס אותך לעניינים, 4 מערכות מרכזיות שכוללות 40 משימות קשות ותובעניות להכניס אותך לבוץ, וכמובן אפשרויות לקרב "קוויק" מהיר חסר מחויבות או קרב ברשת. במשימות התרגול, השחקן יבצע פעולות שגרתיות בסיסיות (המראה, נחיתה, ומעקב אחרי מטרות) תחת עינו החצי פקוחה של מגדל הפיקוח, ואני אומר "חצי-פקוחה" כי ייתכן שתוגדר כ"מוכשר" הרבה לפני שתרגיש כך.

זיכרונות מאפריקה

בחלק הארי של המשחק ארבע מערכות קרב ארוכות, שבמהלכן השחקן משתק יחידת טייסים שכירי חרב שמבצעת משימות סודיות מעל שמי אפריקה, כשעל השחקן לעבור 40 משימות, 10 בכל מערכה.

כמו כן, השחקן מקבל תמלוגים כאשר הוא מצליח לבצע את משימותיו בדרך הטובה

המשך בעמוד 46 ←

ביותר והכסף הזה נועד לחמש את המטוס שלנו בכלי נשק וציוד טובים יותר. למעשה, אי אפשר לעבור למשימה הבאה מבלי לסיים את המשימה הקודמת בהצלחה, ואלה די קשות, כך שרק אחרי שתלמדו להפעיל טוב את מכונת המלחמה המשוכללת הזו תוכלו ליהנות מהעניין.

בכל אופן, כמו שאומרים אצלנו: קשה באימונים - מתרסקים פחות בקרב, רק קצת חבל שאי אפשר להוסיף לסימולטור המשובח הזה מפות חיצוניות כמו במשחקים דומים, דבר שיאפשר למשל לטוס מעל פריס, במקום לטוס מעל מדגסקר ואתיופיה.

מנוע סילון

הדבר הראשון ששמתי לב אליו מהרגע הראשון שאחזתי בסטיק הייתה קלות התנועה והרגישות של הגאי המטוס. במילים אחרות - אתה מתעטש קלילות והמטוס נכנס לסבסוב שבדרך כלל נגמר בפגישה מוחצת עם אימא אדמה. אבל מה שבאמת תורם להרגשת הקלילות הוא המנוע הגרפי המצוין שתומך בתקנים הגבוהים ביותר ועובד על מחשבים שאינם פנטיום 400.

עם זאת, ככל שהמחשבים חזקים יותר כך גם גוברת האיכות הגרפית ומאפשרת רזולוציה מהממת של 1600 x 1200 עם 32 ביט צבע! (ואפילו לא חייבים לעבוד עם מאיץ תלת ממדי).

גם בטיסות גובה וגם בטיסות נמוכות ניתן לראות גרפיקת קרקע איכותית ומציאותית ורק אם ממש מסתכלים טוב, ניתן מדי פעם לשים לב לעובדה ששכבת הקרקע בנויה ממרובעים שתפורים אחד לשני היוצרים את שטח הפנים.

מעבר לכך, אפשר לראות את המטוס מאינספור זוויות ובכולן הוא נראה פשוט מצוין. פנים המטוס מדויק להפליא וכשמטיסים את המטוס מנקודת מבט פנימית (כולל מד שעונים וחלון קדמי) ניתן לראות את המחוונים ואת ידי הטייס זזים בצורה מציאותית לחלוטין ובדיוק לפי תנועות המטוס.

מה שקצת איכזב אותי כאן היה דווקא הסאונד, וגם אם ברקע המשחק נשמעת מוסיקה מקורית, קולות הקרב והמטוס קצת פחות מרשימים מאלה שאליהם הורגלנו בסימולטורים אחרים גם אם הדבר בא על חשבון הריאליזם.

מתאמנים

לסיכום, מצד אחד המשחק מתיימר להיות ריאליסטי מאוד והוא אכן כזה, אבל לפעמים עודף הריאליזם יכול לאכזב שחקנים שמחפשים אקשן בפלטפורמה שהיא תחפושת של סימולטור. כאן הכל אחד לאחד, גם לטוב וגם לרע, ולכן אני ממליץ לכולם להתאמן, להתאמן ולהתאמן.

WIZ EXPRESS

מרשים:
מנוע גרפי מעולה שלא מהסס לעבוד גם על מחשבים ישנים. 40 משימות ב-4 מערכות הפרוסות מעל שמי אפריקה.

משמים:
חבל שאי אפשר להוסיף עוד מפות, סאונד אותנטי ונטול אפקטים מלהיבים.

ולסיכום: סימולטור רציני מאוד שרק חסר לו קצת ברק.

מורידים בטירוף

מאת: גיל שנברג

File Edit View Go Bookmarks Options Directory Window Help

אמרו על האינטרנט שהוא מין ספרייה ענקית מלאה במידע, שהוא כלי שיכול לקשר בין אנשים ובין עמים ושהוא הקניון הענקי ביותר שאי פעם קם. לי האינטרנט נראה דווקא כמו CD-ROM ענקי מלא במשחקים ובתוכנות, ושמשימתי היא להוריד, להוריד, ולהוריד.

ברוכים הבאים אל מדור ה-DOWNLOADS. כאן תוכלו למצוא בדיוק אילו קבצים כדאי להוריד מהרשת ולמה, רק שימו לב שזמני ההורדות נעים בין מודם למודם, בין שעה לשעה ובין ספק אינטרנט לספק אינטרנט. כך שאם יש לכם בעיית מהירות קשה (מודם 14,400, ומנוי לשעתיים בחודש) מומלץ לכם לעבור לעמוד הבא, או סתם לקרוא אילו קבצים מופלאים לא תורידו החודש מהרשת.

אז יאללה, הצטיידו בדפדפן נטסקייפ או אקספלורר והתחילו להוריד. ובכן, הפעם נעבור על הקבצים הבסיסיים שכל אחד צריך שיהיו אצלו במחשב. הקבצים האלה יסדרו לכם את החיים, אז אל תצאו מהבית בלעדיהם!

הורדות חובה:

WINZIP

תיאור: תוכנת הכיווץ וההרחבה הכי ידועה בעולם, שמאפשרת לפתוח ולכווץ קבצים מסוג ZIP ואחרים, בקלי קלות.

שורת מחץ: דיאטה לקבצים גדולים, וכלי חובה למוריד הקבצים בעולם.

גודל: 229K

כתובת: www.winzip.com

ICQ

תיאור: התוכנה הידועה של מירבלים הישראלית שכבשה את העולם בסערה אינטרנטית. ICQ מאפשרת תקשורת מהירה בין חברים בלחיצת כפתור. חוץ מזה יש להם עוד כמה מאות אפשרויות ויכולות.

שורת מחץ: תוכנת התיקשור האישי הטובה בעולם.

גודל: 4Mb

כתובת: www.icq.com

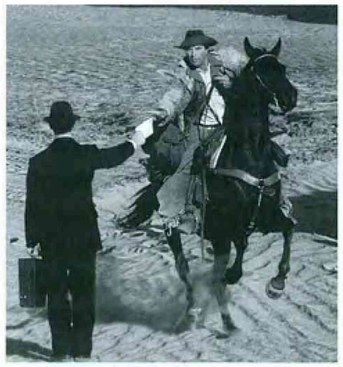

WINAMP

תיאור: תוכנת השמעה לקובצי MP3, אותם קבצים מדוברים שבהם המוסיקה היא גם איכותית וגם דחוסה.

שורת מחץ: אוסף המוסיקה שלכם עומד לגדול...

גודל: 540K

כתובת: www.winamp.com או www.nullsoft.com שם תמצאו עוד כמה תוכנות חביבות.

GETRIGHT

תיאור: תוכנת פלא שמתחברת אל הדפדפנים, ועוזרת להוריד קבצים מהאינטרנט בצורה מסודרת ויעילה. התוכנה גם מאפשרת להפסיק ולהמשיך להוריד קבצים כרצונכם.

שורת מחץ: תוכנת הבית של המדור!

גודל: 1.3 Mb

כתובת: www.getright.com

ספיישל החודש - NEOPLANET

תיאור: ניאופלאנט הוא דפדפן אינטרנט מסוג אחר. הוא מתלבש על הדפדפן של מיקרוסופט - אינטרנט אקספלורר לדורותיו מגרסה 3 ועד ל-5 החדשה, והופך אותו למשהו לגמרי אחר. המנשק מהמם, וכולל כפתורים מקפצים עם גרפיקה מדהימה ביופייה שאפשר להחליפה בלחיצת כפתור.

אבל חוץ מגרפיקה קופצנית לא נורמלית NEOPLANET מציע גם הרבה יותר. החדשות זורמות מכל כיוון בעזרת דפדפן החדשות בצדדי הדפדפן ודרך שורת קיצורי הדרך, דבר שהופך את חוויית הגלישה ליעילה יותר.

הדפדפן עצמו מציע כמות נכבדת של ערוצי מידע עניינים ולמי שלא הבין, לא מדובר על חדשות במובן של ערוצי שיחה טקסטואליים, אלא באתרים נוצצים שרק מחכים לך שתבוא.

ניאופלנט גם מכיל בתוכו תוכנת דואר אלקטרוני כלל לא רעה, ואפשרויות האצה למודמים דרך תוכנה.

על אף שהגרסה הנוכחית של ניאופלנט עובדת יד ביד עם אקספלורר של מיקרוסופט, כבר קיימת גרסת ATEB שתומכת גם באקספלורר 5 וגם במנוע החדש שישמש את NETSCAPE 5, ה-GECKO מומלץ בחום.

שורת מחץ: מפלגת המרכז של הדפדפנים, אם אתם מחפשים דפדפן!

גודל: 7.1 Mb לגרסה הרגילה

כתובת: www.neoplanet.com

אם אתם עדיין מתעקשים על הדפדפנים הסטנדרטיים יותר לכו אל http://www.microsoft.com/windows/ie/default.htm

כדי להגיע לאינטרנט אקספלורר 5 החדש או ל-www.netscape.com כדי להגיע לנטסקייפ בגרסתו האחרונה 4.5.

טוב, זה הכל לפעם הזו. בפעם הבאה נעבור על מספר תופינים שיעשו לכם כיף לא נורמלי, וגם נעבור על מה שחשוב לעשות לפני שמורידים קובץ. אז תיהנו מההורדות, לא לסתום לי את האינטרנט ולא לדבר עם קבצים זרים. ביי.

דדליין

"מחסום כתיבה"

מאת לי הלום

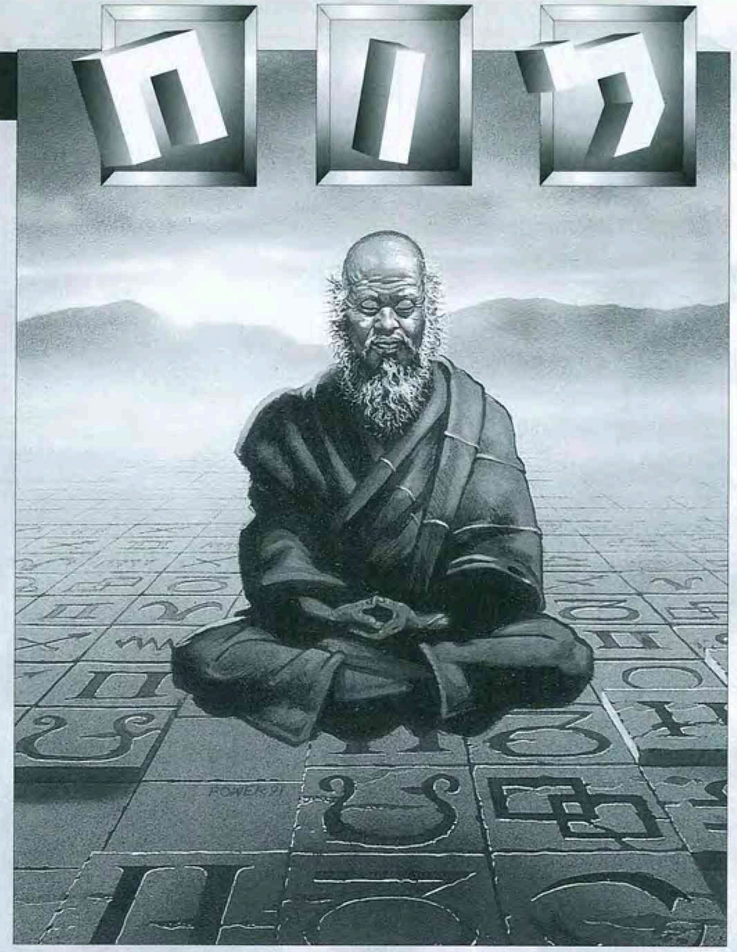

למכירה

✔ למכירה קודים וצ'יטים למבחר רחב של משחקים, כולל STARCRAFT, במחיר סמלי. יוני וצחי, 04-8225413 או 04-8227999.

✔ למכירה משחקים מלאים: DIABLO, STARCRAFT, CARMAGEDDON, NBA LIVE 99, HEROES OF MIGHT AND MAGIC 3, MYTH 2, NHL 99, WORMS 3 (ARMAGEDDON), STREET RACER, WARCRAFT 2 בנוסף דיסק הכולל את המשחקים: OUTRAGE, DELTA FORCE, REALPOOL, RAINBOW SIX, RUNRACE, RESIDENT EVIL 2, SUBSPACE, S.C.A.R.S, TRACK RACER, INTERNET EXPLORER - במחיר 300 ש"ח. עומרי, 04-8373491.

✔ למכירה: NO MERCY, HELL, SPACE PIRATES, MASTER LU, ZORK, NAVY STRIKE, ULTIMA 8, RETIDRON TO, FIST FIGHT, DUNE 2, WAYNE'S WORLD, BUD TUCKER, גלגל המזל 2 וקפטן הוק. מחיר למשחק - 20 ש"ח, כל הקונה 3 משחקים מקבל משחק מתנה. עדיף מאזור חדרה. אלברט, 053-731057.

✔ למכירה/החלפה: מיני פיפה, קפטן הוק, טושטוש, הבלגאן של קרלו, NEVERHOOD, NINE, EURO 96, BLUE FORCE, GOLDEN GATE, ועוד. אבני, 03-9226652.

✔ למכירה SONY PLAYSTATION + 2 ג'ויסטיקים + 3 משחקים. הכל במחיר 800 ש"ח. רוני, 03-6966591.

✔ למכירה המשחק GANGSTERS באריזה מקורית. לירן, 08-9286543.

✔ למכירה מסכים: MAG, GOLDSTAR, RELISYS בכל הגדלים. כרטיסי קול: CREATIVE LIVE VALUE במחיר 420 ש"ח, CREATIVE 64 PCI ב-200 ש"ח. כרטיסי מסך: 6MB VOODOO 280 ש"ח, VOODOO 12MB PCI 580 ש"ח, ATI 8MB AGP 250 ש"ח, 100MHZ 32MB SDRAM 250 ש"ח ו-100MHZ 64MB SDRAM 430 ש"ח, בנוסף מחשבים P1 P2 P3. אמיר, 051-201629.

✔ למכירה משחקים ותוכנות: MK 4, FORSAKEN, D.B.T.S, DEATHTRAP DUNGEON 2, COMMANDOS, TWISTED METAL 2, FIFA 99, VISUAL STUDIO 98, PHOTOSHOP 5, 98 ENGLISH/HEBREW/ENABLED, WINDOWS, NEVERHOOD, AGE OF EMPIRE 1+2, RAYMAN, NEED FOR SPEED 3, FLIGHT SIMULATOR 98, VIKING 2, SIMCITY 3000, DESCENT FREE SPACE. כל משחק במחיר 40 ש"ח, חוץ מ-WINDOWS 98 שהוא במחיר 60 ש"ח ו-AOE GOLD EDITION במחיר 100 ש"ח. טל, 03-9214447.

✔ למכירה המשחק המקורי GRIM FANDANGO במחיר 70 ש"ח, כוכב כחול (IFA) במחיר 30 ש"ח, כמו כן, מוכן להחליף את אחד המשחקים במשחק אחר. אבינועם, 08-9264585.

✔ למכירה: METAL GEAR, APOCALYPSE, FUTURE COP, NINJA SHADOW, NUCLEAR STRIKER, FIGHTING FORCE, DIE HARD TRILOGY, CRUSADER, RESIDENT EVIL 2 ו-TOMB RAIDER. ארנון, 052-736990.

✔ למכירה: WORLD CUP 98, FIFA 98, NEED FOR SPEED 2, TOMB RAIDER 2, SHADOWS OF THE EMPIRE וחולה הגה. מחיר כל משחק 40 ש"ח, 3 משחקים ב-100 ש"ח. דורון, 03-5335370.

✔ למכירה משחקים ל-SONY PLAYSYATION: TEKEN 2, NFS 3, FIFA 99, שלט רגיל, שלט אנלוגי וכרטיס זיכרון. רדיק, 053-250232, בשעות הערב.

✔ למכירה המשחק: VANGERS ONE FOR THE ROAD. ערן, 03-7398156, 03-6317175.

✔ למכירה משחקים חדשים וישנים במחירים נמוכים. התקשרו ותרוויחו. אמיר, 03-9644592.

✔ למכירה: מגסון עם 2 שלטים + אקדח מתנה עם 4 קלטות: MORTAL KOMBAT, בייסבול, כדורגל, סנוקר, סופר מריו, מירוץ מכוניות ועוד. עומר, 06-6767440.

✔ למכירה משחקי מחשב מגוונים. יגאל, 050-222708.

✔ למכירה: FISTFIGHT - מתנגש 2015, קפטן הוק, מילניה, SHADOWS OF CRAIN במחיר 20 ש"ח. חולית 2, באטמן חוזר, מיסטר לו, נקמת הצעצוע, הרפתקאות בפירמידות - במחיר 30 ש"ח. הרפתקאות במצולות. חולית 1, כוחות האופל, קירינדיה, מייקל ג'ורדן, HELL - BUD TUCKER במחיר 40 ש"ח. בנוסף משחקים מקוריים: יצורים 2 ו-WCW-NITRO. אלון, 03-5340781.

✔ למכירה/החלפה: גלקסית החלומות (DEMOS), 200 משחקי ה-SHAREWARE הטובים בעולם (DEMOS), דיסקברי - 100 משחקי מחשב מעולים, אטרקציה - אוסף מהמם של משחקים. בנוסף: הגומונים, קריוקי סטודיו, אפצ'י - הרפתקאות השבט המכושף, הפנתר הורוד - משימה בין לאומית. F1 RACING, NBA LIVE 98, THE X-FILES, STARCRAFT, FIRE FIGHT, LBA 1, MK TRILOGY, POSTAL, RAYMAN+ SPACE JAM, WARCRAFT 2, WARCRAFT, THEME HOSPITAL, FOOTBALL 98, LAST BRONX, BLADE RUNNER, STREET RACER, BUD TUCKER. בנוסף תקליטור ובו למעלה מ-1,200 משימות הרחבה למשחקים: C&C, RED ALERT, WARCRAFT 2 וכן קודים למשחקים. גיא, 03-9621195.

✔ למכירה 2 תקליטורים מלאים במשחקי מחשב במחיר 100 ש"ח, ביניהם: TUROK 2, GTA LONDON, TEST DRIVE 5, COMMANDOS 2, STARCRAFT BW, ARMY MEN 2, WORMS ARMAGEDON ועוד. אלעד, 03-6311534.

✔ למכירה 4 משחקים מקוריים: BLOOD 2 - THE CHOSEN, TUROK 2 - SEED OF EVIL, STREET OF SIM CITY, VANGERS ONE FOR THE ROAD כולם במחיר 200 ש"ח + מתנה המשחק TOMB RAIDER. ערן, 03-6317175 או 03-7398156.

✔ למכירה/החלפה: BUD TUCKER, GRIM FANDAGO, GANGSTERS, CARMAGEDON 2, BROKEN SWORD 2, NINE, NEVERHOOD, DEDLOCK, MASTER LU, SWAT 2, ISLAND 3, THE CURSE OF MONKEY, הפנתר הוורוד - משימה בין לאומית, החיה שבתוכו. בן, 03-9656249.

מעוניינים

✔ מעוניין לשדרג מחשבים מ-P1 ל-P2 או ל-P3 במחיר מוזל. אמיר, 051-201629.

✔ מעוניין לקנות את המשחק WARGASM עד סכום של 50 ש"ח. עומרי, 04-8373491.

✔ מעוניין לקנות את המשחקים: STARCRAFT, SANITATIUM, MYTH 2 , BROOD WARS, QUEST FOR GLORY 5, RESIDENT EVIL 2, FALLOUT 2, GTA 2, COMMANDOS 2, AGE OF EMPIRES 2 - כל משחק עד 100 ש"ח. משה, 08-8566614.

✔ מעוניין לקנות תקליטור עם משחקים חדשים מלאים. דואר אלקטרוני, mati s15@yahoo.com

✔ מעוניין להשיג קודים למשחק GTA LONDON, בתמורה אתן צ'יטים למשחקים שונים. גבריאל, 06-6595828.

✔ מעוניין במשחקים: TEAM FOR TRESS 2 ו-MIO TOWN MADNESS. בן, 03-9656249.

הצילו!!!

✔ הצילו!!! תקוע במשחק BUD TUCKER בקטע שבו אני מדבר עם מוכר הדגים, אחרי שגנבתי את הפלאייר מרופא השיניים, לפי מה שידוע לי אני אמור לקבל רשת כדי לתפוס המבורגר. אבני, 03-9226652.

✔ הצילו!!! תקוע במשחק FINAL FANTASY בתקליטור הראשון. אני נמצא בתוך המפעל של שינרה במטרה להציל את AERIS GAINSBOROUGH, יש איתי שני חברים לקבוצה: TIFA LOCKHEART ו-BARRET WALLACE. בתמורה אשמח לעזור במשחקים אחרים. גיא, 03-9621195.

מאת: ליאור אהרוני

☺

MIDTOWN MADNESS
פנו דרך!

מפיץ: Microsoft

זהו משחק המשך של סדרת משחקים מטורפים בדרכים. הראשון היה Monster Truck Madness אחר הגיע ב-Motocross Madness וכעת, הגיע Midtown Madness הכולל שלל מכוניות ומשאיות המתחרות ביניהן בתוך עיר אמיתית.

העיר היא שיקגו באמצע היום מה שאומר שתצטרכו להתמודד עם פקקי תנועה, מערכות משטרה, הולכי רגל, רכבות, מטוסים ואפילו גשרים שנפתחים ונסגרים לתנועה בזמנים שונים.

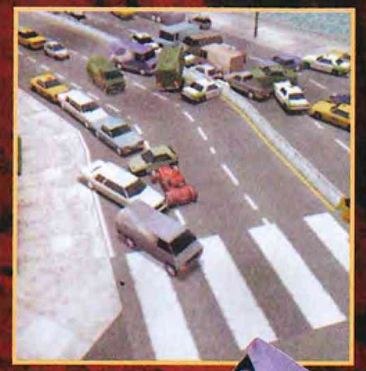

אם חשבתם שזה הסוף אז טעיתם, כי במיקרוסופט דאגו גם לפרטים הקטנים כמו פחי אשפה, פנסי רחוב ותיבות עיתונים שלפגיעה בכל אחד מהם יש השלכה שונה - בנוסף, אפשר לבחור את מזג האוויר, והחורף, למשל, מביא איתו הצטברות של שלג על הכבישים מה שגורם להחלקות כלי רכב.

המשחק עצמו נותן בחירה בין עשרה כלי רכב שונים, החל במשאיות קטנות, חיפושיות מודרניות ומוסטנג והוא אפילו מתמקד במירוץ ולא בהשחתה, כך שאל תצפו להרוג הולכי רגל, הם תמיד קופצים הצדה כשצריך.

☺

IMPERIUM GALACTICA II
החלל במיטבו

מפיץ: GT Interactive

לא לרבים זכור Imperium Galactica המקורי, אבל לנו יש הרגשה שמשחק ההמשך Imperium Galactica II לא יישכח מהר כל כך.

הפעם מדובר על משחק שהמפתחים שלו ניצלו את כל מה שטכנולוגיית המחשוב המודרנית יכולה להציע, וכל זה עטוף בתוך עלילה של משחק אסטרטגיה. בנוסף השוב לציין, שמדובר בגרפיקת תלת ממד מדהימה שבולטת במיוחד בזמן קרבות בחלל, ומבחינת אנימציה מדובר על מציאות דיגיטלית במיטבה ופה ניתנת לכם יד חופשית לעיצוב ובניית ספינות חלל.

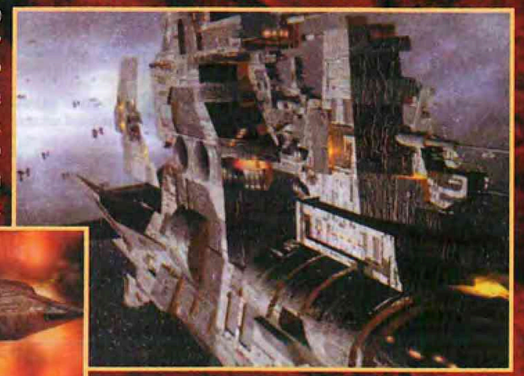

מעבר לכך, עליכם לתכנן כל משימה כאשר לפניכם לא פחות מ-150 טכנולוגיות והמצאות שונות שיסייעו לכם. כמו כן תוכלו לשחק לבד ולבחור אחת משלוש עלילות או משחק רב משתתפים ומדובר על עד שמונה משתתפים שיכולים לשחק יחד בקרב חלל אחד. בקיצור, נראה של Imperium Galactica יש הרבה להציע ואם הוא יישכח כמו המקורי, אז באמת אין צדק בעולם.

☺

SOLDIER OF FORTUNE
האקדח מת מצחוק

מפיץ: Activision

זה יהיה משחק חובה על שולחנו של כל מי שמעריץ משחקי יריות. Soldier of Fortune מבוסס על מנוע Quake II ולכן המשחק נראה מציאותי בצורה מפחידה וגם התנועה משלבת בתוכה את כל חוקי הפיזיקה, במיוחד כשמדובר על דמויות שנפצעות או מבנים שמתפוצצים.

עוד יצוין שתשומת לב מיוחדת ניתנה על כלי הנשק ויש ברשותכם רובים ואקדחים דווקא פשוטים שיש צורך להטעין מחדש מדי פעם, אבל אנחנו חושבים שדווקא זה סוד הקסם של המשחק. מבחינת עלילה נציין שהיא בהחלט תגשים פנטזיות למי שחלם להיות ולו לרגע רמבו.

☺

OL HONDA SUPERBIKES 2000 CASTR
למעריצי הונדה בלבד

מפיץ: Midas Interactive

זהו משחק הדמיה של מירוצי אופנועים, המתרכז במיוחד במבנה ריאליסטי של אופנועי הונדה, התנועות שלהם, המסלולים וכו'.

מה שמבדיל אותו ממירוצי אופנועים אחרים הוא שאם למשל תיפלו מהאופנוע תוכלו לרוץ, להרים אותו ולרכוב ולא להתחיל מחדש את המשחק ובכלל הרבה יותר קל לשחק פה מבחינת איזון ההגה, המהירות ושיווי המשקל.

לנו בכל איפן קשה להתלהב ממשחק כזה, ואם כבר מירוצים תמיד נעדיף מכוניות ולא אופנועים.

בקרי המשחק הטובים בעולם

מבצע מיוחד לרגל גיליון ה-100 של WIZ

CYBORG 3D
Stick

CYBORG 3D
Pad

ג'ויסטיק מדהים מתאים לכל מצב ומשחק - חוויה אמיתית
PC HOME

הנדסת אנוש מעולה וקלאסיקה של הפעלה
PC FORMAT

מחיר בחנות: 279 ש"ח

מחיר WIZ: 219 ש"ח

מחיר בחנות: 379 ש"ח

מחיר WIZ: 299 ש"ח

על כל קניה - משחק מתנה!

* המבצע בתוקף עד גיליון 101
** המחיר כולל דמי משלוח

Saitek GAME & CONTROL SYSTEMS

BUG MULTISYSTEM

להזמנות בכרטיסי אשראי, חייגו: 1-800-220-840

☺

LOOSE CANNON
רובין הוד נוסח מיקרוסופט

מפיץ: Microsoft

משחקי פשע אלימים כבר אינם מקוריים כל כך גם אם לגיבור יש מכונית משוכללת וכלי נשק חדישים. אבל מיקרוסופט התאמצה תוך התמקדות בעלילה מרהיבה, ומלאת אתגרים ההופכים את המשחק למסע הרפתקאות מרתק, ותמצאו את עצמכם בהרבה מצבים והצטלבויות בהם תצטרכו להפעיל שיקולי דעת שישפיעו על ההתקדמות שלכם.

הפעם מדובר על גיבור הנלחם נגד "רעים" כמו שודדים וקבוצות טרור וההצלחה מובטחת כששומרים על חוקים פשוטים. כך למשל, אם לא תשתמשו באפוד מגן סיכויי החישרדות שלכם נמוכים יותר אך כך תוכלו להיות מהירים יותר, או שאם תדרסו בדרך הולכי רגל תמצאו את המשטרה רודפת אחריכם ועוד.

מה שבאמת יפתיע אתכם היא דרגת האלימות הגבוהה במשחק (למשל אנשים נשרפים חיים) שבדרך כלל מיקרוסופט נמנעת ממנה.

☺

THE CREED
התאהבנו

מפיץ: Midas / Insomnia

שוב מדובר על משחק יריות וכנראה שזה יהיה הז'אנר המוביל השנה אחרי ששבענו מחייזרים, טיסות ומירוצים.

וכך, מלבד משימות שהשחקן יכול לבנות בעצמו יש עוד 150 משימות אותן אפשר לשחק או בדמות המתנקש או בדמות הצייד, כאשר לכל אחת מהדמויות יש מאפיינים, קו סיפור וכשרונות שונים. עוד יצוין כי לבחירתכם עומדים 35 כלי נשק וכלי רכב אכזריים שמשתנים בהתאם לשלב בו אתם נמצאים.

מה שמצא חן בעינינו היא העובדה שכל שחקן בכל רמה יוכל למצוא את מקומו במשחק ושאין כאן בלעדיות לאלופי ירי ואסטרטגיה מהשורה הראשונה.

DUNGEON KEEPER 2

הורני וזוגתו, חוזרים... ובגדול!

גלה את צידך האפל

בשעה שאתה בונה את ממלכתך התת קרקעית,

אך ראה הזהרת !!!

עולם התלת מימד הופך את הרוע לממשי ואכזרי יותר מתמיד!

BULLFROG

PC CD

www.dungeonkeeper.com

הפצה ושיווק ע"י הד ארצי מולטימדיה

www.hed-

© 1999 Electronic Arts. Electronic Arts, Bullfrog, the Bullfrog logo, The Hand of Evil, and the Dungeon Keeper are trademarks or registered trademarks of Electronic Arts in the United States and/or other countries. All rights reserved. Bullfrog Productions Ltd is an Electronic Arts TM company.

להשיג ברשתות השיווק, חנויות המחשבים הצעצועים והספרים.
להזמנות התקשרו 24 שעות ביממה לטלפון: 03-5124040