

SUPERGAME



ANO 2 - N.º 13
AGOSTO DE 1992
Cr\$ 7.900,00



ENTRE NO MAIOR CAMPEONATO DO PLANETA!

SUPER-OLIMPIADA DE VIDEOGAME

Seis Viagens a Disneyworld!
8 Mega CDs! • 8 Mega Drives!

GANHE

MAIS DE 2000 PRÊMIOS!!

Rola Lá Fora animal:

Capitão América, Strider II,
uma pistola letal e jogos
de Neo-Geo para Mega!!

Um cartaz genial de
Kid Chameleon
(e as últimas 50
fases do jogo)

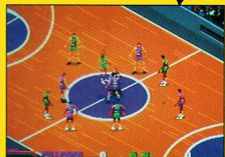

Um jogo de basquete
inacreditável:

David Robinson's Supreme Court!



TAZ MANIA

Melhor que Sonic!?



CENTRO ATACADISTA



ATACADO E VAREJO DE PRODUTOS **TEC TOY** CONDIÇÕES ESPECIAIS PARA LOCADORAS

CARTUCHOS MASTER SYSTEM

After Burner
Alex Kid in Shinobi World
Altered Beast
Astro Warrior
Blade e Angle 3D
Bonanza Brother
Dead Angle
Double Dragon
E. Swat
Fantasy Star
Galaxy Force
Golden Axe
Golfmania
Indiana Jones
Jogos de Verão
Kenseiden
Line of fire
Mônica no Castelo do Dragão
Moonwalker
Operation Wolf
Out Run 30
Poseidon Wars 3D
R. Type

Rambo III
RC Grand Prix
Shape and Colums
Shinobi
Space Harrier 3D
Super Futebol
Super Mônaco GP
Super Tênis
The Luchi C. Camper
Vigilante
Dynamite Dux
Shooting G
Battle Out Run
Alex Kidd in Miracle World
Black Belt

CARTUCHOS MEGA DRIVE

Arnold Palmer Tournament Golf
Burning Force
Castle of Illusion
Cyberball
Dic Tracy
E. Swat
Flick
Ghost Busters
Golden Axe
Phelios
Shinobi
Sonic
Super Hang on
Super Mônaco GP
Thunder Force II
Streets of Rage
Truxton
Forgotten Worlds
Toe Jan & Earl
Super Futebol
Super League Baseball
Alex Kidd
Desert Attack Helicopter



BRINQUEDOS E ACESSÓRIOS

TEC TOY

PROMOÇÃO VÁLIDA PARA CAPITAL DE SÃO PAULO

COMPRE POR TELEFONE MASTER SYSTEM E MEGA DRIVE E RECEBA GRATUITAMENTE EM SUA CASA

LOJA 1 - Rua Barão de Duprat, 351 - CEP: 01023 - Mercado - São Paulo - TEL (011) 227-9800 e 227-4434 - FAX 229-0315
LOJA 2 - Rua Cantareira, 678 - CEP: 01024 - Mercado - São Paulo - TEL (011) 227-1649 - Estacionamento grátis

NESTE N.º

4. Carta do Chefe

A SG completa um ano

6. Cartas

10. Rola Lá Fora

As novidades da última feira de eletrônicos de Chicago

12. Promoção

Um presente da SG:
supercampeonato pra você detonar!!!

17. Billie Joy

A turma festeja o primeiro aniversário da revista

18. Saiu nos States

Taz Mania: não se fala em outra coisa por lá

24. Saiu no Japão

As emoções da F1 japonesa com F1-Hero

26. Superáticas

Mais competentes do que nunca

32. Superjogos

Fatal Rewind, Space Harrier e Olympic Gold

36. Master Especial

Asterix de cabo a rabo

41. Mega Especial

Kid Chameleon: a última parte

45. Clube do Chefe

O Chefe viu e gostou: Sonic 2, Batman: a vingança do Coringa, e outras coisinhas

46. Classificados

Sempre um bom negócio

50. Locadoras

Mais locadoras do Clube do Chefe

51. Macetes da Galera

Descobertas sensacionais dos leitores

52. Hotline

As dicas que o pessoal mais pede

53. Podium

Altíssimas pontuações



**No Clube do Chefe:
Sonic 2, Batman,
e Ram carl pra Mega CD**

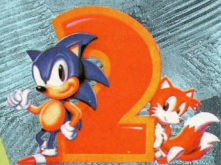

**Asterix, o valente
gaúles, em
Master Especial**

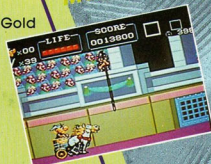

MENACER

**Uma superpistola
de outro planeta,
linda e certeira!**



TAZ MANIA

**Terrível e impaciente,
o Demônio da Tasmânia
está arrasando!**



NOVA CULTURAL
Editorial Ltda

Diretores: Iara Rodrigues, Plácido Nicoletto, Shoji Ikeda, Walter Thomé

SUPERCAME

Número 13 - Agosto de 1992

REDAÇÃO

Editor Executivo: Gabriel Manzano Filho

Editor de Arte: Omar Grasseti

Editor: Matthew Shirts

Chefe de Arte: Hamilton M. Fernandes

Assistentes de Arte: Simone Leandro e Maria Cristina Braga

Assessor Técnico: Roberto Carnicelli
Secretário de Produção: Paulo Sérgio Agostinelli

Colaboradores: Márcia Maresti Lima (textos), Thiago Sorrentino, André Biancardi (pilotos), Fernando Sampaio (fotos), José Santana Mátias (arte), Reinaldo Moraes, Emílio Damiani (quadrinhos), Glair Alonso Arruda (ilustrações).

MARKETING

Gerente: José Renato D. Aguiar

Publicidade: Paulo A. Prado

Assinaturas: Luiz Peduti

Diretora responsável: Iara Rodrigues

A revista **Supergame** é uma publicação mensal da Nova Cultural Editorial Ltda., Al. Min. Rocha Azevedo, 346 - 9º andar CEP 01410-901 - São Paulo, SP

**Central
de Atendimento**
Tel. (011) 881-8266

Para sugestões, reclamações, dúvidas ou qualquer outra informação, ligue para o telefone acima ou escreva para:

Revista Supergame/Central de Atendimento

Al. Min. Rocha Azevedo, 346
CEP 01410-901 - Cerqueira César
São Paulo, SP

Assinaturas: tel. (011) 881-8266

Números Atrasados:

Dirija-se ao distribuidor DINAP de sua região. Ou, por carta, à DINAP - Distribuidora Nacional de Publicações A/C Números Atrasados, Estrada Velha de Osasco, 132 - Jardim Teresa - CEP 05350, Osasco, SP.



Caramba, parece que foi ontem! A melhor revista de videogame da praça está fazendo aniversário. A SG vem trazendo alegria e informação para os gamemaniacos há um ano. E, para festejar, temos dois programas. O primeiro é um supercampeonato de videogame como este país nunca viu e que mandei organizar prá vocês. Vai rolar o ano todo e a final vai ser prá feras radicais, only. A segunda é este número, que está dos melhores que eu já vi. Botei a cambada prá funcionar, dia e noite, e não deu outra: jogos terminados e mapeados, táticas fenomenais, dicas poderosas, fotos caprichadas, e muita novidade prá recheiar esta edição que está um verdadeiro bolo confeitado. Eu também me esmerei. Estou sabendo das últimas novidades e contando tudo em detalhes: tem uma pistola chamada Menacer que é

“Cada ano que passa ela fica melhor”

simplesmente bestial. Saiba do que ela é capaz e passe a sonhar em pôr as mãos nela todas as noites. Conheça também Taz Mania, um jogo que está fazendo sucesso de crítica e público nos States, estrelado por um irascível demoninho tasmaniano. Billie Joy também compareceu à minha festinha. Não reparem, mas eu estou precisando perder um quinhos localizados. Eu aproveitei o espaço do Clube do Chefe prá comentar uns joguinhos que vi em Chicago. O porco-espinho supersônico ressurge em nova aventura e traz um amiguinho de duas caudas para ajudá-lo. Chocante este Sonic 2! Outro que retorna em grande estilo é Batman, em A Vingança do Coringa. Tem ainda um cart com memória para o Mega CD. Pique, pique, hip, hurra!!! Muitos anos de vida e parabéns pra todos!

O CHEFE

Uma ficha técnica para ninguém botar defeito

A ficha técnica da SG traz informações importantes sobre lançamentos em um formato conciso. É só bater o olho para saber quantas fases tem um jogo, o número de mega, fabricante, modalidade, etc. Logo abaixo vem as notas do Chefe, organizadas numa escala que vai de 0 a 100. Veja o exemplo ao lado. (N/D não disponível).

FICHA TÉCNICA

Nome: **The Immortal**
Console: **Mega Drive**
Modalidade: **RPG**
Nº de jogadores: **1**
Nº de fases: **N/D**
Fabricante: **Electronic Arts**
Capacidade: **8 Mega**

AS NOTAS DO CHEFE

Desafio:	92
Gráfico:	87
Som:	82
Diversão:	91



inúbia

Comércio
Atacadista Ltda.



CARTUCHOS MASTER SYSTEM

Black Belt
Choplifter
Gangster Town
Missile Defense 3D
Shooting G
Super Futebol
Alex Kid M. World
Astro-Warrior
Aztec Adventure
Wanted
S. Futebol II
Shapes and Columns
Paper Boy
Zaxxon 3D
Space Harrier 3D
Maze Hunter 3D
Poseidon Wars 3D
Dead Angle
Dynamite Dux
Super Tennis
Altered Beast
Rambo III

Blade Eagle 3D
Out Run
Psycho Fox
Super Monaco GP
Ghouls'n Ghosts
Double Dragon
Jogos de Verão
Thunder Blade
Vigilante
RC Grand Prix
Shinobi
Kenseiden
E. Swat
Moon Walker
After Burner
Golden Axe
Galaxy Force

CARTUCHOS MEGA DRIVE

Super Futebol
Shapes and Columns
Golden Axe
Last Battle
Moon Walker

Truxton
Super Monaco GP
Castle of Illusion

JOYSTICK

Joystick M. System
Joystick Asa
Joystick Manche
Joystick Arcade
Joystick S/Fio C/R.

VIDEO GAME

Game Gear

CARTUCHOS GAME GEAR

Cartuchos Game Gear S.A
Cartuchos Game Gear S.C

ACESSÓRIOS

Rapid Fire

Adaptador para Mega
Adaptador AC. Game Gear

BRINQUEDOS ELETRÔNICOS

Mini Bit
Cartela Mini Bit A
Cartela Mini Bit B
Telepapo
Pense Bem
Livros Pense Bem
Mini Game Série Master Sort.
Mini Questron
Questron
Mini Game Sort.

BRINQUEDOS ELETRÔNICOS

Bee Bop
Video Driver Jr.
Video Driver Turbo
Dancing Mônica
Dancing Cebolinha
Sabre C/ Remoto
Rockin' Beat

CARTAS

Elogios, pedidos e broncas. Tem de tudo e mais um pouco nas cartas da galera.

KASHUA

Caro Chefe, escrevo não para criticar nem para dar palpite sobre sua revista, mas sim para falar sobre aquela motorista particular que você arrumou. Muito boa por sinal. Você acha que uma pessoa que faz em média de 8 a 10 filmes pornôs, e recebe mais ou menos 1 milhão de dólares por ano vai se dar ao "desfrute" de ser motorista de alguém tão mandão e autoritário como você? Só em sonho mesmo. Quanto ao carrão, pessoal da Redação chamem o Tuma pois está havendo desvio de verbas por aí. Ou será que o Chefe está mancomunado com algum ministro? PS: o nome daquela gata é Kashua, OK?

Valdemir Souza Dufra
Assis Chateaubriand — PR

RdC: Deve haver algum engano. Mas vou investigar e se o que você diz é verdade, vou mandá-la para o olho da rua, ou melhor, remanejá-la de função. Uma pena mesmo, pois é muito boa, no volante quero dizer. Atenciosa, pontual, rápida e eficiente. Quanto ao meu "morcego negro", sei que é motivo de muita inveja, mas está lá direitinho no meu

imposto de renda, OK? Quanto a você, vê se dá uma folga prá prateleira de pornôs, isso acaba fazendo mal...

SIMPSONS

Queridos caras da SG, qual é o nome do fixador de cabelo do Chefe e por que ele sempre aparece mostrando a língua? Vocês disseram que era improvável um jogo com os Simpsons pro Mega, alegando que já pertencia a Nintendo. Agora uma empresa chamada Flying Edge vai lançar o cartucho. Dá prá explicar?

André Vital
Santo Amaro — SP



RdC: caro André, a Nintendo sempre exigiu exclusividade dos seus títulos junto aos criadores — e foi por isso que dissemos que os Simpsons dificilmente sairiam em Sega. Isso está mudando. A Flying Edge, criadora do cartucho, fez outro game, todo novo, para Mega Drive e Super Nes e adaptou o anterior para Game Gear e Game Boy. Sorte nossa!

RdR: Desconhecemos o nome do fixador de cabelos do Chefe, mas deve ser uma droga. Quanto à língua, acreditamos que não caiba mesmo dentro da boca dele, que aliás não fecha nunca, tá sempre latindo.

BRONCA

Estou escrevendo para dizer que considero a revista SG ótima prá quem é fanático

pelo sistema Sega. Só que vocês estão pisando na bola pois não publicam nenhuma carta minha, já estou pensando até em desistir. Escrevi pro Clube do Chefe e não tive nenhuma notícia, acho que meu cupom extraviou. Vocês publicaram muitas dicas sobre os jogos Phantasy Star e Zillion e estão esquecendo de outros nas superfáticas. E tem outra: Billie Joy & Sticks está ficando cansativa. Vocês aceitam uma fita com o jogo Alex Kidd in Shinobi World? Eu e meu primo detonamos o jogo do começo ao fim. É melhor o Chefe publicar esta carta ou vai se haver com o mascote da turma, um pastor alemão enorme, melhor do que Shinobi.

David Randolph Ferreira de Melo (piloto)
Daniel Tavares Conde (observador)
São Paulo — SP



RdC: Antes que você desista, estou respondendo sua carta. Seu cupom não extraviou e sua carteirinha está a caminho. Acontece que tem um piloto aqui absolutamente tarado em Phantasy Star e Zillion, que aliás são uns jogadores, mas já mandei parar, pode deixar. Billie Joy mudou muito, gostou? Prefiro que mandem as dicas e manhas incríveis que vocês têm por carta, ou o recorde e a foto de vocês prá publicar, OK?

RdR: Gostamos da firmeza de vocês, o chefe tem verdadeiro horror a cães. Pastor alemão, então! Ele atina mesmo.

Se você não usar essa caixa preta no seu videogame, vai ser um desastre!



O game fica mudo ou com som de gralha? A imagem embaralha ou congela na tela? O cartucho não entra ou dá pau na última fase?

Nem sempre o defeito é do seu game ou do cartucho. Às vezes, o problema pode estar na caixa-preta da tomada — fonte de alimentação — que, se estiver com defeito ou for inadequada, só prejudica o seu video game.

Para não esquentar a cabeça com esse tipo de problema e com muitos outros ligados à rede elétrica, conheça nossos produtos e nosso serviço de atendimento ao consumidor. So assim você vai conseguir evitar acidentes.



Master System II



DISTRIBUIDORES (ATACADO)

CATV	- (011) 229-5877
JOTÃO	- (011) 223-9083
DIMECO	- (011) 259-6750
TZ ACESSÓRIOS	- (011) 578-7277

Revendedores

TRANCHAM	- (011) 222-5711
CVS	- (011) 227-7649
ELETRÔ RÁDIO GLOBO	- (011) 220-2895
NEW WAYS	- (011) 228-9536
BELLA CENTER	- (011) 287-4450
SOM MARAVILHA	- (011) 220-3660
WORLD INFORMATICA	- (011) 222-5339
BRINQUEDOS LAURA	- (011) 531-7293
AMAROSOM	- (011) 288-1900
TECH VIDEO	- (011) 543-7403
MASTER VIDEO	- (011) 271-8062
NEW ÓTICA	- (011) 284-7338
GAME MANIA	- (011) 298-3105
GAME & CIA	- (011) 263-5513
GAMELAND	- (011) 864-8760

Capital

ROZEM	- (011) 227-5723
REFLEX	- (011) 853-0266
SUPERGAMES	- (011) 825-4317
MUNDO DO VIDEO GAME	- (011) 66-0164
AUDIO	- (011) 887-3377 e filiais
FOTÓPTICA	- (011) 853-0448 e filiais

Outras Praças

SHOPAUDIO & VIDEO	- (011) 444-6055	Sto André
MICROSHOPING	- (011) 913-0068	Guarulhos
TOP CENTER	- (011) 441-3599	São Caetano do Sul
PLENISOM	- (0132) 327-244	Santos
JUAOSOM	- (016) 63-5445	Ribeirão Preto
IRISOM	- (0144) 22-1022	Martlia
TELEX	- (051) 243-0665	Distrito Federal
BOMSOM	- (021) 223-0148	Rio de Janeiro

Dynalf Eletrônica Ind. e Com. Ltda.

Fontes de alimentação

São Paulo - SP — Tel.: (011) 876-6173 — Fax: (011) 876-9708

Vendas no atacado e serviço de atendimento ao consumidor™

DYNALF
ELETRÔNICA LTDA

QUALIDADE FAZ DIFERENÇA!

ANUNCIANTE DA SUPERGAME NÃO PERDE NENHUMA JOGADA

Você pode falar com o seu público anunciando normalmente na **Supergame** ou, se preferir, optar pelo pacote do **Clube do Chefe**, uma supersucesso da revista para aumentar o tráfego de jovens na sua loja. Se você quiser saber mais, ligue 881.8644 ramal 197 e fale com a gente.

**ASSINATURAS
881-8266**

CENTRAL DE
ATENDIMENTO



■ GÊMEAS

Querido Chefe, eu e minha irmã (temos 9 anos) gostamos muito do jogo Valis III do Mega. Gostaríamos que a SG publicasse um monte de dicas sobre este jogo. Adoramos a revista e mandamos fichas para ficarmos sócias do Clube do Chefe, mas ele não mandou nada! Não tem carteirinha? Esperamos sua resposta. Beijinhos.

**Júlia e Renata Chanquini
Curitiba — PR**



RdC: Calma irmãzinhas que as carteirinhas atrasaram, mas já foram enviadas e logo estão aí. Também gostamos muito de Valis III e a sugestão de vocês está na nossa lista de espera. Beijinhos nas duas.

■ TOE JAM & EARL

Gostaria que o próximo poster fosse Toe Jam & Earl. Queria dizer que adoro a revista e que tenho todas. Diz pro Chefe liberar o Game Gear. Qual é o melhor jogo prá Mega agora?
**Fernando Braga
São Paulo — SP**

RdC: Já pendurou o poster de Toe Jam & Earl que saiu na SG? Gostou? Comigo é assim, pensou, levou. Não vivo sem meu Game Gear juntinho de mim, em todos os momentos, não saio de casa sem ele, e em casa estou sempre com ele. Não vai dar prá liberar não. Todos os jogos prá Mega são ótimos. Difícil a sua pergunta, depende do gosto de cada um.

RdR: Liberar o Game Gear? Só na outra encarnação, o Chefe dorme com ele de travesseiro.

■ KABUKI

Querido editor, na SG nº 6 estava escrito que o jogo Kabuki (Saiu nos States), só poderia ser jogado por 1 jogador. Tenho a fita e ela é prá 2 jogadores. Queria chamar a atenção para este mísero erro. Entendo que não foi intencional e, se possível, gostaria que respondessem se estou certo ou errado.
**Leandro Rodrigues dos Santos
São Paulo — SP**

RdC: O leitor está corretíssimo, é prá 2 jogadores. Juro que não foi intencional mesmo, não se pode confiar nos correspondentes estrangeiros. Não se pode confiar em ninguém...

RdC = Resposta do Chefe

RdR = Resposta da Redação

**Escrevam para
REVISTA SUPERGAME
Caixa Postal 9442
São Paulo, SP
CEP 01051**

MEGA DRIVE **USS**

ATOMIC ROBO KID.....	19,00
BATMAN	15,00
CALIFORNIA GAMES	25,00
CASTLE OF ILLUSION	15,50
DAHNA	23,50
DE VOLTA P/ FUTURO III.....	25,50
DESERT STRIKE	41,00
DEVIL GRASH	16,50
DICK TRACY.....	19,50
DINAMITE DUKE	16,90
DINGOLAND	19,00
DECAP ATTACK	18,00
EL VIENTO	21,20
ERNEST EVANS.....	45,00
FANTASIA	13,00
FIGHTING MASTER	16,50
F-22	29,90
GOLDEN AXE II	16,50
HEAVY NOVA	26,00
JU-JU	20,80
KABULI	16,80
KID CHAMALEON	41,00
LAKERS X CELTICS	19,50
MOON WALKER	13,00
NHL HOCKEY	24,70
PIT FIGHTER	16,20
QUACK SHOT	18,50
RINGSIDE ANGEL	14,00
ROAD RASH	23,40
ROLLER THUNDER II.....	20,80
RUNARK	16,80
SHADOW DANCER	16,80
SONIC	16,20
STREET OF RAGE	19,50
STREET SMART	19,50
S. MONACO GP	18,20
S. SHINOBI	16,90
TOE JAM & EARL	30,00
TURBO OUT RUN	26,00
TURBOCON	19,50
TWO CRUDE DUDES	23,40
VERYXTE	14,00
WORLD CUP 92	22,00

GAMES EM PROMOÇÃO

SUPER NESS

ADAMS FAMILY.....	66,90
ADVENTURE ISLAND	72,00
BILL LAMBERS (COMB. BASKETBALL)	71,50
CASTLEVANIA IV	66,90
EART DEFENSE FORCE.....	66,90
ESQUECEM DE MIM (HOME ALONE)	71,50
FINAL FANTASY II.....	74,10
FINAL FIGHT	70,20
F - ZERO	66,90
GRADIUS III.....	66,90
JOE & MAC	66,90
LEGEND OF MYSTICAL NINJA	71,50
LEMMINGS	71,50
PILOTWINGS	71,50
PIT FIGHTER	60,00
POPULOUS	71,50
RIVAL TURF	71,80
R P M RACING	69,00
SMASH TV	71,50
SOCCER	71,50
S. GHOULSH GHOSTS	66,00
S. WRESTLE MANIA	71,50
ULTRAMAN	65,00
U. N. SQUADRON	66,90
XARDION	74,10
STREET FIGHTER II	140,00

USS

QUALQUER QUANTIDADE



DESCONTO PARA MONTAGEM DE LOCADORA



NINTENDO

ADVENTURES IN THE MAGIC KIDGOW	23,00
ASTYANAX	20,00
BARBIE	26,00
BATLETOADS	20,00
BATMAN II.....	24,00
BUCK CHARE	23,40
CAPITÃO AMÉRICA	24,00
DOUBLE DRAGON III	16,90
FUSTONES	24,00
F - 1 HERO II	26,00
G I JOE	18,20
HOCKEY	23,40
MEGA MAN III	19,50
MEGA MAN IV	26,00
NINJA GAIDEN II	19,50
PETER PAN (HOOK)	23,40
ROBIN HOOD	22,10
SIMPSONS	16,20
SIMPSONS II	26,00
STARS WARS	26,00
TARTARUGAS II	16,20
TARTARUGAS III	26,00
TINNY TOON	26,00
SIMPSONS II	26,00
STARS WARS	26,00
TARTARUGAS II	16,20
TARTARUGAS III	26,00
TINNY TOON	26,00
TOM & JERRY	23,00
VOLVERINE	24,00

PREÇOS IMBATÍVEIS



CONFIRMAM Nossos PREÇOS PARA CONSOLES



TUTTI GAMES

SOLICITE N/ TABELA
FONE/FAX: (011) 223-7840
220-7121

ENTREGAMOS P/ TODO O BRASIL EM 48 HORAS

AL. BARÃO DE LIMEIRA, 1.162 - 5º AND. - CONJ. 52 - CAMPOS ELÍSEOS - CEP 01202 - SÃO PAULO - SP

ETIQUETAS E RÓTULOS ADESIVOS



ESPORTE NÃO É DROGA. PRATIQUE!

Uma Campanha da MACK COLOR- Etiquetas Adesivas (011) 941-4499

GRÁTIS

ESCREVA PARA MACK COLOR E SOLICITE UM ADESIVO DA CAMPANHA

"ESPORTE NÃO É DROGA, PRATIQUE!" PARA COLAR NO SEU CARRO.

DESTAQUE SEUS PRODUTOS E SUA IMAGEM!



Mack Color

MACK COLOR® Etiquetas Adesivas Ltda. Rua Francisco Marengo, 339 - TATUAPÉ - S. PAULO - CEP 03313
FONE: (011) 941-4499 - TELEX 1163609 - FAX (011) 941-4470

ROLA LÁ FORA

NOSSO CORRESPONDENTE DÁ
AS ÚLTIMAS DA GALÁXIA

Capitão América

Vem aí outro Arcade animal para Mega Drive: Captain America & the Avengers. Quem o conhece não vê a hora de chegar.



Strider III!!!

Strider II sai mesmo! Em outubro nos EUA. E vem aí um outro jogo com gráficos tão bons quanto Strider. Chama-se Atomic Runner. Aguardem.

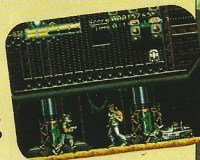

Neo Geo para Mega Drive!!!

Com o lançamento de Street Fighter II, para Nintendo, muita gente pensou que a Sega estivesse dormindo no ponto. Erraram feio. No ano que vem a empresa vai lançar jogos de Neo Geo. Os dois primeiros são monstros: Fatal Fury e King of Monsters. Você os conhece dos Arcades.



Menacer

Trata-se da 1ª pistola-controlê do mundo e funciona completamente sem fios. Vem com três apertechos para aguçar a mira. O Módulo mestre é o principal componente de descarga de fogo. O Módulo estabilizador é um componente que faz a pistola ajustar-se ao ombro ou apoiar-se ao corpo do jogador para a tacada sair firme. E o Módulo binocular que acopla duas lentes a mais com as quais ajusta-se o foco ou aproxima-se a imagem.



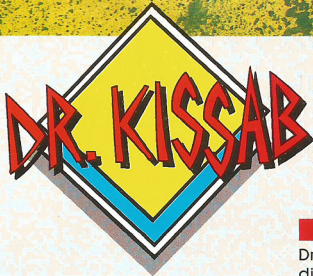

MEGA CD

Gostaria de saber se o Mega CD é compatível com os outros CDs e se há mais fitas além das quatro no mercado?

OBS: Falem pro chefe parar de encher.

Oswaldo G. Bernardo
Borecatu — PR

R: O Mega CD, além de tocar CDs de áudio, ainda possui CDs especiais com karaokê de várias bandas.

Quanto aos lançamentos de novos CD games, espere mais um pouco pois a SEGA está prometendo muita novidade para o final do ano.

Posso lhe garantir que vai ser uma festa das boas.

Já existem várias empresas produzindo jogos que incluem RPGs e até mesmo temas eróticos!

MEGA CD II

E aí pessoal da SG, tudo beleza?

Achei um barato a matéria do Super CD, só que tenho duas dúvidas sobre ele.

1º Com o Mega CD é possível tocar CDs normais de música ou ele é exclusivo para games?

2º Como faço para adquirir aqui no Brasil o CD BEEP Mega Drive, ou algo similar, se houver?

Genaldo Kennedy Lopes
Guarulhos — SP

R: Sim, o Mega CD aceita CDs de música. E, segundo: o CD BEEP Mega Drive é parte integrante da revista japonesa

O QUE VOCÊ NÃO SOUBER, O DR. SABE!

de mesmo nome e o único jeito de consegui-lo é importando a revista, que pode ser encontrada em lojas especializadas.

PIRATAS

Gostaria de saber se o uso de cartuchos piratas danifica o console.

João da Silva Corrêa Júnior
São Paulo — SP

R: João, o uso de carts piratas não danifica o console, mas você pode entrar numa fria comprando um pirata que só rode metade do jogo.

TELEVISÃO

Oi pessoal da SG, eu queria mandar um abraço para o chefe e saber: quando eu estiver jogando vídeo game posso desligar a TV?

Guilherme Romanelli Pedrini
São Paulo — SP

R: Caro Guilherme, o único problema que você terá é que com a TV desligada você não conseguirá mais visualizar a tela. Fazemos isso direto na hora do almoço, para que o chefe não descubra que o vídeo game estava ligado.

JAPONÊS X NACIONAL

Dr. Eu queria saber qual a diferença entre o Mega japonês e o nacional, e qual o melhor dos dois?

Jovi Marcos Saraiva Barbosa
São Paulo — SP

R: Não existem muitas diferenças entre os dois consoles.

No console japonês você será obrigado a jogar "Quack Shot" em japonês e no console nacional isso não acontece. Outro inconveniente é a falta de um segundo controle no Mega japonês. Além disso, pode ocorrer uma transcodificação mal feita.

DÚVIDAS

Li uma reportagem na edição 10 desta revista e fiquei com dúvida no jogo World Cup 92.

Primeira dúvida: como posso controlar o goleiro manualmente? Segunda dúvida: existe disputa de pênaltis na opção 2 players. Como posso disputar?

Terceira dúvida: o campeonato pode ser jogado com 2 players? Parabéns pelo ótimo trabalho e pela ótima revista.

Guilherme R. Canaan
Belo Horizonte — MG

R: Guilherme, em World Cup 92 o goleiro é controlado pelo computador, não existe disputa de pênaltis, portanto se o jogo acabar em 2 a 2 é isso aí mesmo. Infelizmente este cart não possui a opção para dois jogadores no campeonato.

Super-Olimpíada 92 de Videogame



Você vai ver a tremenda moleza que é participar da maior Olimpíada de Master e Mega do planeta, ganhar altos prêmios e ainda ser reconhecido, nacionalmente, como o maior fera nessas categorias.

A Super-Olimpíada 92 de videogame será dividida em 2 fases: uma classificatória de 4 etapas, com jogos divulgados nas edições 13, 14, 15 e 16 da *Supergame* e outra com a grande final. A cada edição, serão citados 4 jogos: 2 para Master e 2 para Mega.

Para participar, é muito fácil! Basta enviar uma foto da tela da sua TV com seu maior recorde em cada um dos dois jogos de cada categoria (veja como fotografar na página 14), juntamente com os cupons da revista, que deverão ser colados no verso de cada foto.

Mas, fique ligado nos prazos máximos de cada etapa para enviar suas fotos! A cada etapa serão selecionados 4 ganhadores - 1º e 2º lugares de cada categoria - para a grande final, que contará com 16 participantes. Os nomes serão divulgados nas edições seguintes da revista *Supergame* e também ao vivo, pela televisão.

Os participantes de cada etapa, não classificados, concorrerão ainda ao sorteio de 3 assinaturas da revista *Supergame*.



FIQUE LIGADO NOS PRÊMIOS DA FASE ELIMINATÓRIA!

No final de cada uma das 4 etapas, você pode ganhar os seguintes prêmios para Master e para Mega.

1º e 2º

Passagens e estadias para a grande final (com direito a acompanhante), um boné e uma camiseta do Chefe.

3º ao 35º

Um boné, uma camiseta e um "diploma ouro" de participação, do Clube do Chefe.

36º ao 70º

Um boné, uma camiseta e um "diploma prata" de participação, do Clube do Chefe.

71º ao 100º

Um boné, uma camiseta e um "diploma bronze" de participação, do Clube do Chefe.

Como você vê, são mais de 800 prêmios só na fase eliminatória!

PREPARE-SE PARA A GRANDE FINAL!

Os 16 classificados serão reunidos no dia 24/01/93 num único local, a ser divulgado nas próximas edições da SG, terão todas as suas despesas de transporte e estadia pagas e direito a um acompanhante.

Durante um dia inteiro realizaremos a grande final da Olimpíada, com jogos inéditos e divulgados apenas na hora da disputa.

A apuração e a entrega dos prêmios serão feitas após o encerramento dos jogos, em um coquetel comemorativo. Tremenda boca livre! A cobertura completa da grande final será feita ao vivo pela televisão.

CATEGORIA
MASTER

ESTES SÃO OS
4 JOGOS DA
1ª ETAPA ELIMINATÓRIA:

CATEGORIA
MEGA



• Mônica no Castelo do Dragão



• Sonic the Hedgehog

• Shapes and Columns



• Castle of Illusion



OS PRÊMIOS DA GRANDE FINAL

CATEGORIA MASTER

1º Prêmio

Exemplares grátis da revista Supergame, durante 1 ano. Contrato de 1 ano como colaborador da SG com uma ajuda de custo de Cr\$ 50.000,00 (base agosto/92) iniciais, corrigidos pela TRD. 1 troféu de campeão oferecido pelo Clube do Chefe. 1 superconsole Mega Drive. Uma viagem ao mundo maravilhoso de Disney.*

2º Prêmio

Exemplares grátis da revista Supergame, durante 1 ano. 1 troféu de vice-campeão oferecido pelo Clube do Chefe. 1 superconsole Mega Drive. Uma viagem ao mundo maravilhoso de Disney.*

3º Prêmio

Exemplares grátis da revista Supergame, durante 6 meses. 1 troféu oferecido pelo Clube do Chefe. 1 superconsole Mega Drive. Uma viagem ao mundo maravilhoso de Disney.*

4º Prêmio

1 superconsole Mega Drive. 4 cartuchos para Mega. 1 medalha de honra ao mérito pela participação.

5º Prêmio

1 superconsole Mega Drive. 3 cartuchos para Mega. 1 medalha de honra ao mérito pela participação.

6º Prêmio

1 superconsole Mega Drive. 2 cartuchos para Mega. 1 medalha de honra ao mérito pela participação.

7º Prêmio

1 superconsole Mega Drive. 1 cartucho para Mega. 1 medalha de honra ao mérito pela participação.

8º Prêmio

1 superconsole Mega Drive. 1 medalha de honra ao mérito pela participação.

CATEGORIA MEGA

1º Prêmio

Exemplares grátis da revista Supergame, durante 1 ano. Contrato de 1 ano como colaborador da SG com uma ajuda de custo de Cr\$ 50.000,00 (base agosto/92) iniciais, corrigidos pela TRD. 1 troféu de campeão oferecido pelo Clube do Chefe. 1 sensacional Mega CD. Uma viagem ao mundo maravilhoso de Disney.*

2º Prêmio

Exemplares grátis da revista Supergame, durante 1 ano. 1 troféu de vice-campeão oferecido pelo Clube do Chefe. 1 sensacional Mega CD. Uma viagem ao mundo maravilhoso de Disney.*

3º Prêmio

Exemplares grátis da revista Supergame, durante 6 meses. 1 troféu oferecido pelo Clube do Chefe. 1 sensacional Mega CD. Uma viagem ao mundo maravilhoso de Disney.*

4º Prêmio

1 sensacional Mega CD. 4 cartuchos para Mega CD. 1 medalha de honra ao mérito pela participação.

5º Prêmio

1 sensacional Mega CD. 3 cartuchos para Mega CD. 1 medalha de honra ao mérito pela participação.

6º Prêmio

1 sensacional Mega CD. 2 cartuchos para Mega CD. 1 medalha de honra ao mérito pela participação.

7º Prêmio

1 sensacional Mega CD. 1 cartucho para Mega CD. 1 medalha de honra ao mérito pela participação.

8º Prêmio

1 sensacional Mega CD. 1 medalha de honra ao mérito pela participação.

* O prêmio dá direito a uma passagem à Disney, com estadia de uma semana para uma pessoa (com prazo de um ano para usufruir).

PRA VOCÊ NÃO DANÇAR COM OS PRAZOS DE CADA FASE, FIQUE LIGADO NA TABELA ABAIXO:

		SE LIGA NAS TABELAS ABAIXO								
Nº da Revista		13	14	15	16	17	18	19	20	
Mês nas bancas		Agosto/92	Setembro/92	Outubro/92	Novembro/92	Dezembro/92	Janeiro/93	Fevereiro/93	Março/93	
FASE CLASSIFICATÓRIA	1ª Etapa	Divulgação dos Sócios Data máx. p/ envio fotos	ATÉ 31/08							
		Divulgação Resultados								
	2ª etapa	Divulgação dos Sócios Data máx. p/ envio fotos		ATÉ 30/09						
		Divulgação Resultados								
	3ª etapa	Divulgação dos Sócios Data máx. p/ envio fotos			ATE 31/10					
		Divulgação Resultados								
	4ª etapa	Divulgação dos Sócios Data máx. p/ envio fotos				ATE 30/11				
		Divulgação Resultados								
FASE FINAL	CONVOCAÇÃO GERAL									
	DATA EVENTO						24.01.93			
							DOMINGO			
	REPORTAGEM COM OS FINALISTAS									
DIVULGAÇÃO DOS RESULTADOS E REPORTAGEM DO EVENTO										

APOIO:  VARIG

Para garantir que suas fotos tenham qualidade e concorram aos prêmios da Grande-Olimpíada 92 de videogames, a redação da SG reuniu as dicas de um superentendido no assunto.

Os dez mandamentos da boa fotografia, segundo o CHEFE.

- 1º Não use flash, de maneira nenhuma.
- 2º Escureça a sala, para impedir a entrada de luzes que possam estragar a foto (e, também, de pentelhos em geral).
- 3º Centralize a tela no foco de sua câmera. De preferência use um tripé, ou então apoie a câmera numa mesa ou outro lugar firme. Não apoie em lugares como poltronas, colchões, as costas do irmão caçula, etc.
- 4º Prefira sempre usar filme colorido de ASA 100, para evitar granulações e distorções de imagem.
- 5º Verifique, no visor da câmera, se a tela está totalmente enquadrada. Para isso mantenha uma certa distância da tela. Mas não se afaste tanto, o que importa é a foto do jogo e não da sua televisão.
- 6º Quando possível, pause o jogo. Assim você vai poder analisar e enquadrar melhor a foto.
- 7º Preste muita atenção na hora de focalizar. Olhe para toda a tela e veja se está bem nítida.
- 8º Caso a câmera permita uma regulação manual da velocidade, use uma velocidade abaixo de 30. Se houver a opção TV, use-a.
- 9º Se você souber usar o fotômetro, ótimo. Se você não sabe o que é fotômetro, esqueça.
- 10º Faça sempre mais de uma foto, variando o diafragma.

OBS: Você pode usar qualquer tipo de máquina fotográfica, desde que ela seja capaz de produzir fotos com nitidez. De nada valerá todo este esforço, se sua TV não tiver uma boa imagem. Sem brincadeira. Já chegaram à redação algumas fotos de jogos com o fantasma do Cid Moreira atrás. Pode?

REGULAMENTO

1. A Super-Olimpíada 92 de Videogame é aberta a qualquer pessoa no território nacional, com exceção dos funcionários das empresas patrocinadoras e de seus parentes diretos.

2. Cada pessoa poderá participar em uma ou mais categorias, bastando enviar fotografias com seus recordes nos jogos determinados em cada etapa, por categoria, juntamente com os cupons de inscrição, que deverão ser colados nos versos das fotos.

3. Só terão validade as fotos acompanhadas por cupons originais, não sendo aceitas as reproduções xerográficas.

4. São os seguintes os prazos para o envio das fotos para os jogos de cada uma das etapas:

- 1ª etapa: cartas postadas até 31/08/92
- 2ª etapa: cartas postadas até 30/09/92

3ª etapa: cartas postadas até 31/10/92

4ª etapa: cartas postadas até 30/11/92

5. A cada etapa serão classificadas as 1ª e 2ª melhores pontuações (a somatória dos 2 jogos apresentados) por categoria - Master e Mega. Em caso de empate, serão considerados os seguintes critérios:

- data de postagem
- sorteio

6. Os resultados de cada etapa serão publicados da seguinte forma:

1ª etapa: na edição de n° 15

2ª etapa: na edição de n° 16

3ª etapa: na edição de n° 17

4ª etapa: na edição de n° 18

7. A grande final será realizada no dia 24/01/93, em local a ser divulgado na edição de n° 18 da Supergame.

8. Uma comissão designada pela Nova Cultural Editorial Ltda. entrará em contato com os classificados,

prestando todos os esclarecimentos necessários para a participação na grande final.

9. As apurações serão feitas por uma comissão soberana designada pela Nova Cultural Editorial Ltda.

10. As fotos que não atenderem às condições básicas, bem como as que não forem classificadas serão inutilizadas.

11. As premiações na fase classificatória serão enviadas pelo Correio aos ganhadores.

12. Os prêmios aos 16 classificados na grande final serão entregues, ao vivo, no local dos jogos por membros da Comissão Julgadora.

13. As fotos deverão ser colocadas em envelopes e remetidas à Nova Cultural Editorial Ltda., Caixa Postal 9442, CEP 01410-901 - São Paulo, constando o nome da promoção SUPER-OLIMPIADA 92 DE VIDEOGAME.

CATEGORIA
MASTER

Assinale com um X
a(s) categoria(s) escolhida(s)

CATEGORIA
MEGA

Nome: _____

Endereço: _____

Cidade: _____ Estado _____

CEP: _____ Fone: () _____ CPF: _____

CATEGORIA
MASTER

Assinale com um X
a(s) categoria(s) escolhida(s)

CATEGORIA
MEGA

Nome: _____

Endereço: _____

Cidade: _____ Estado _____

CEP: _____ Fone: () _____ CPF: _____

AQUI ESTÃO OS GANHADORES DA "SUPERPROMOÇÃO CLUBE DO CHEFE - TEC TOY"

Fique ligado, você pode estar entre eles!

1º lugar

Prêmio: Mega Drive
Ricardo Augusto Dória Morgan
Campinas - SP

2º ao 11º lugar

Prêmio: Cartucho Master System
Alessandro dos Santos Silva
Maceió - AL

Bruno Luís Fernandes Lemos
Ouro Preto - MG

Claudio Augusto Fontana
Curitiba - PR

Fábio Rodrigo Yoshii
São Paulo - SP

Luiz Henrique Salles Cabreira
Bauru - SP

Mauricio Afonso Sales Junior
Bocaiuva - MG

Pedro Nogueira
São Paulo - SP

Rogério Ribeiro de Matos
Sobradinho - DF

Rodrigo Tavares dos Santos
Rio de Janeiro - RJ

Tênions Maciel Bossardi
Vacaria - RS

12º ao 21º

Prêmio: Mini game
Anna Christina Naldoni
Fortaleza - CE

Alexandre Pereira Aires
Olianda - PE

Alexsander Marlos Costa Nogueira
São Luiz - MA

Andréa Pessoa de Melo
Jaboatão dos Guararapes - PE

Denis P. de Sant'Ana
São Paulo - SP

Diogo Ernesto Mori
Rio de Janeiro - RJ

Fábio Feliciano da Silva Santos
Santos - SP

Igor Lopo Fairstein
Salvador - BA

Jefferson Ferreira de Araújo
São Paulo - SP

Wender Barros de Oliveira
Mossoró - RN

22º ao 61º

Prêmio: Camisetas do Sonic e Alex Kidd

Ader O. da Silva
Salvador - BA

Álvaro Gomes Aguiar
Valença - BA

Adauto Alves da Silva
Diadema - SP

André Fernandes Maia
Belo Horizonte - MG

Álvaro Henrique de S. Leal
São Paulo - SP

Asneth G. de A. Cavalcante
São Paulo - SP

Allan Arantes Pereira
Campinas - SP

Bernardo A. Cavalcante
Petrópolis - RJ

Bruno Henrique Santos
Itajaí - SC

Breno Jardim Silva
Brumadinho - MG

Carlos G. S. de Siqueira Campos
Teresina - PI

Carlos Eduardo A. da Silva
Campinas - SP

Carlos Eduardo Bristotti
Campinas - SP

Daniel Abreu de Queiroz
Gov. Valadares - MG

Dejanira A. M. Garanhani
Londrina - PR

Diogo Lages Carezoll
Gov. Valadares - MG

Douglas D. de Amorim
Belo Horizonte - MG

Erick Farias de Oliveira
Aracaju - SE

Felipe Lobo dos Santos
Salvador - BA

Guilherme C. Garcia Corrêa
São Paulo - SP

Hallison dos S. Paes
Campos - RJ

José A. T. de Oliveira Filho
Francisco Beltrão - PR

Leandro Luis Ramada
São Bernardo do Campo - SP

Maurício Martins L. Neto
Birigui - SP

Marcelo Chaves U. Borba
Rio de Janeiro - RJ

Marco Lopes S. Junior
Taubaté - SP

Pedro Guerbas Neto
Nova Alvorada - MS

Paulo Sergio Nascimento
Monte Alto - SP

Reinaldo T. dos Santos
São Paulo - SP

Rogério Nunes Sobrinho
Formiga - MG

Renato Munhoz
Rio Negro - PR

Rodrigo N. de Barros
Osasco - SP

Rodrigo Henrique M. de Souza
Osasco - SP

Ronaldo Coelho Damim
Cuiabá - MT

Rafael Pedroso A. Margarido
Santos - SP

Rafael Augusto de Melo
Santo André - SP

Rainer Santos Lima
São Vicente - SP

Renato Finazzi Junior
São João da Boa Vista - SP

Samuel Ambrósio Batista
Itabuna - MG

Wellington Fabio Ferreira
São Paulo - SP



DAMIANI E MORAES
APRESENTAM

BILLIE JOY
E SEUS
STICKS

... E PRO CHEFE,
NADA ?..

ANIVERSÁRIO
SUPERGAME

TUDO
!!!

MATT
69

BIG
BRONZE

SAIU NOS STATES

Primitivo e selvagem, ele pega pesado

Saia da frente que a recepção são rugidos e rosnadas, na melhor das hipóteses!!!

O lançamento bombardeou a Sega nesta última feira de Chicago (Consumer Electronic Show), em fins de maio, certamente foi o jogo com o personagem mais popular dos desenhos da Warner Brothers' e dos filmes de TV americanos. Adultos e crianças conhecem de longe



velozmente atrás de comida, ele leva o jogador através de uma série de túneis subterrâneos, antigas ruínas, faxeças e armadilhas de arca movediça. O jogo é



principalmente, muito faminto. Está com um apetite gigante por ação e aventura nos novos cartuchos para Mega Drive e Game Gear. Girando



o intratável Diabo da Tasmânia (que apareceu aqui também nos desenhos da Penelonga). Em Taz-Mania, o demônio tasmânico é mais poderoso que um tornado, mais explosivo que uma bomba nuclear, e



engraçado de jogar pois está lotado de tiradas bem humoradas. Taz, como é conhecido intimamente, tem que sair à procura de um gigantesco ovo de uma ave marinha pré-histórica que

habitava a Tasmânia. Esse ovo podia alimentar uma família inteira dos seus ancestrais, sem regulação. Nessa empreitada, procurando pelo ovo pré-histórico, ele viaja através de terras malévolas. Um mundo de



diante do seu apetite nada é sagrado ou respaldado. A procura do ovo, vamos encontrar-lo devorando uma galinha assada em plena selva. Ele gosta de colocar uma bela pimenta vermelha em tudo. Algumas mastigadas, no entanto, não caem bem e são indigestas, mas ele transforma a queimação do estômago numa chama que solta pela boca e que é sua arma fatal.

Demônio da Tasmânia tem uma coleção delas fazendo parte de uma pilha de ruínas. Os gráficos nesta aventura foram cuidadosamente concebidos para dar ao jogo uma animação semelhante aquelas dos cartoons da Warner. O jogador vai se sentir



gelo, uma selva, uma mina e até a manjada Fábrica Acme, marca registrada dos desenhos da Warner. Participam do jogo com ele três vilões tirados dos shows de cartoons das manhãs de sábado nos Estados Unidos: São Francis X, Bushland, Bull Gator e Axl, mais uma cambada de novos inimigos que vão de caranguejos a ratos armados com arco e flechas. Há telas surpreendentes no jogo, como aquela onde o famoso Taz aparece devorando o logo da Sega. Dá pra perceber que



FICHA TÉCNICA

Nome: **Taz Mania**
Console: **Mega Drive e Game Gear**
Modalidade: **Ação-aventura**
Nº de jogadores: **1**
Nº de Fases: **17**
Fabricante: **Sega**
Capacidade: **8 Mega**

AS NOTAS DO CHEFE

Desafio: 85

Gráfico: 93

Som: 93

Diversão: 85

Ele também nunca foi concheado pela sua paciência. O pavio curto atira, e sua marca registrada completada por rosadas e rugidos se o deixam esperando por alguma coisa. É o próprio selvagem, ou melhor, primitivo. Seu rosnar é capaz de fazer qualquer um congelar de medo e virar estátua. O

jogando um verdadeiro desenho animado. Taz parece que saiu girando de dentro do próprio filme, como o que estiver ao alcance de sua vista, rosna e rugem com qualquer um que o tenha deixado esperando. Tudo isso é acompanhado por sons muito cools, como o nosso amigo diabólico rodopiando no ritmo da selva, acompanhado de tambores e do trinado de flautas. ■



SAIU NOS STATES

Um "jogo dos sonhos" chega para alegrar os viciados em basquete!

A SEGA não dorme mesmo no ponto e acaba de lançar nos EUA, com muito sucesso, esse jogo que é, de longe, o melhor jogo de basquetebol para videogame, superando os nossos conhecidos e amados NBA Celtic's vs Lakers e Bull's vs

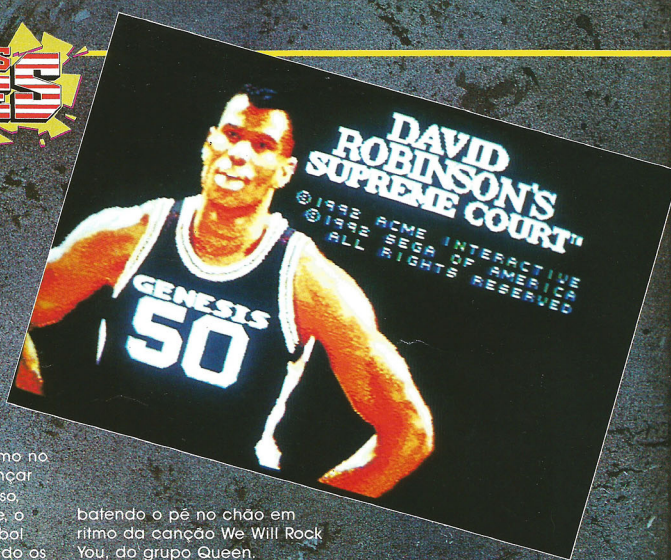

batendo o pé no chão em ritmo da canção We Will Rock You, do grupo Queen. O jogo tem, ainda, os

campeonato ou partida única, escalação e o time. Você contará, também, com uma ficha de habilidades de cada jogador. Escolha o seu time: L. A., Detroit, New York ou Chicago. O juiz lança a bola e dá início à



comentários jornalísticos sobre o jogo, com a presença de David Robinson, pra completar o clima esportivo. No início do jogo você poderá escolher os ângulos de transmissão da partida, os efeitos sonoros, disputa de

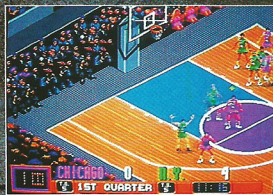
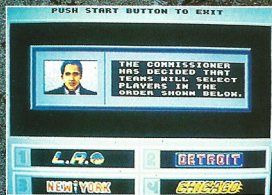

Lakers. O cart traz com muita fidelidade um perfeito jogo de basquetebol americano. Desde os efeitos sonoros sensacionais, que vão do barulho do tênis dos atletas aos aplausos e comemorações da torcida

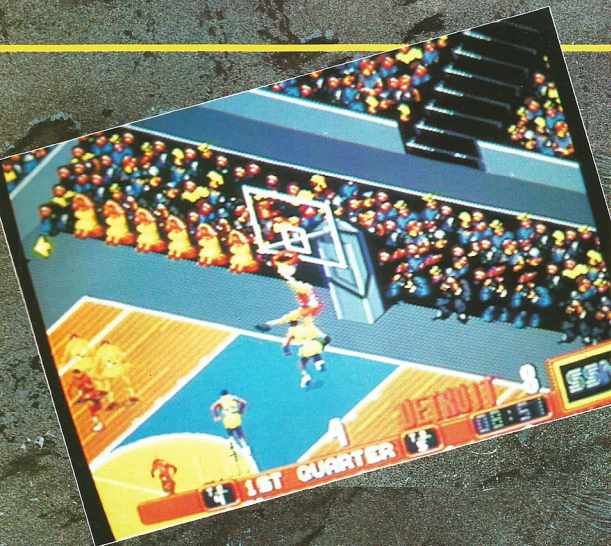

partida. Os ângulos de visão do jogo são fantásticos, uma vez que você se acostuma com os cortes bruscos: mudam toda vez que a bola passa da defesa ao ataque. Mas o forte mesmo são as incríveis jogadas que se podem fazer. Arremessos à distância, de 3 pontos, enterradas, bloqueios,

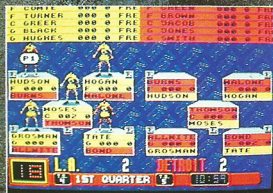

contra-ataques fulminantes, enfim todas as emoções do basquete. Nem as regras oficiais estão fora desse jogo. Falta e bolas recuadas de campo não são permitidas, acarretando penas a arremessos no garrafão ou cobrança de lateral para o

seu adversário. Os intervalos são dois com quatro paradas, intermediados pelos comentários do canal CSN sobre o jogo. Como não podia deixar de ser, ganha quem conseguir mais pontos durante o tempo regulamentar. Não se engane: você vai precisar defender

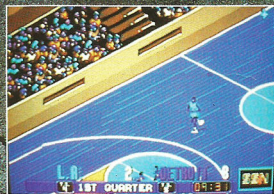

FICHA TÉCNICA

Nome: **David Robinson's Supreme**

Console: **Mega**

Modalidade: **Esporte**

Nº de jogadores: **1 ou 2 simultâneos**

Nº de Fases: **n/a**

Fabricante: **Sega**

Capacidade: **4 Mega**

AS NOTAS DO CHEFE

Desafio:	83
Gráfico:	95
Som:	85
Diversão:	97

bem, e não só atacar. Na escolha de jogadores, tente equilibrar o time com homens rápidos, de rebote e de



arremesso. Assim você poderá enfrentar qualquer um com mais facilidade. Para quem gosta desse esporte, o "Supreme Court" é um manjar dos deuses! ■

SAIU NOS STATES

Ajude Krusty e Bart a expulsar os ratos detuços da Casa Maluca.

Aproveitando o sucesso mundial da família Simpson, a Flying Edge lançou um jogo inédito para o Genesis americano: Krusty's Funhouse.

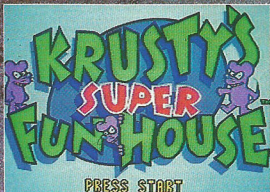

com o palhaço Krusty, o astro de TV predileto de Bart e Lisa. A sua "Casa Maluca" foi infestada por ratos detuços e ele tem que atravessar labirintos e quebrar cabeças para expulsá-los. É ajudado pelos assistentes Bob e Mel, pela bailarina Tina, além da polícia. Também o seu amigo Bart o espera com armadilhas para ratos, inseticidas gigantes, porretes e outras armas perigosas. Ele usa vários

truques, como painéis, portas e alcapões e vai eliminando os ratos, fase por fase. ■

FICHA TÉCNICA

Nome: **Krusty's Funhouse**
Console: **Mega Drive**
Modalidade: **Ação**
Nº de jogadores: **1**
Nº de Fases: **n/d**
Fabricante: **Flying Edge**
Capacidade: **8 Mega**

AS NOTAS DO CHEFE

Desafio:	79
Gráfico:	81
Som:	81
Diversão:	78

Faça todas as faltas para ganhar neste jogo de basquete.

A Flying Edge acaba de lançar mais um exemplar da nova mania de jogos mistos: Arch Rivals é um emocionante game de esporte com luta, traduzido dos Arcades. Neste cart você vai desconfiar com porradas animais todas as faltas, empurrões e passes perfeitos de seu adversário. O som é bastante empolgante e combina perfeitamente com o

estilo "Road Rash" do jogo. As vozes digitalizadas tentam empurrar você à vitória. No início do jogo você poderá escolher o nível de loucura de seus dois jogadores. Cada um tem uma característica diferente, que vai desde a sua pontaria até seus escrúpulos durante o jogo. Cada jogador dá socos fortes e também derruba o adversário por trás. Se você for esperto, vai até conseguir tirar o calção do seu rival em pleno ginásio, na frente de todo mundo. A torcida, por sua vez, não se

FICHA TÉCNICA

Nome: **Arch Rival**
Console: **Mega Drive**
Modalidade: **Esporte/Luto**
Nº de jogadores: **1 ou 2**
Nº de Fases: **N/D**
Fabricante: **Flying Edge**
Capacidade: **4 Mega**

AS NOTAS DO CHEFE

Desafio:	60
Gráfico:	69
Som:	82
Diversão:	90

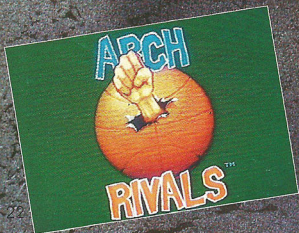

comporta muito melhor que os atletas. Joga comida e refrigerantes gigantes na quadra, complicando ainda mais a sua vida. ■

LKC - THE KING OF GAMES, O POINT DOS LANÇAMENTOS QUE ROLAM LÁ FORA.

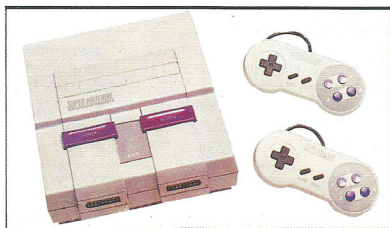
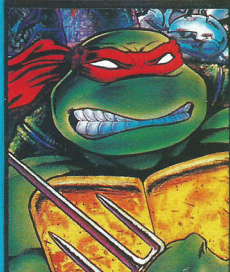
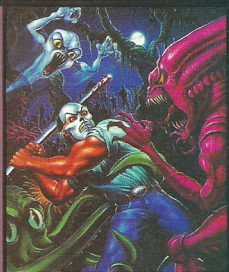

☆☆☆☆
"DICAS LKC"
 Para jogar Street Fighter II -
 RYU vs. RYU, digite durante a
 música de abertura os comandos:
 Direcional para baixo, R, Direcional
 para cima, L, V, B, X e A.
 ☆☆☆☆

FRANCHISING • LOCAÇÃO • VENDAS

PLAY-GAME EM TODAS AS LOJAS • REMETEMOS PARA TODO O BRASIL,
O MELHOR PREÇO DO MERCADO.

LKC

VÍDEO DO BRASIL

CONSULTE NOSSA LOJA
MAIS PRÓXIMA DE VOCE.

MATRIZ - R. Mateus José, 1233 - Vila Maria Baixa -
 CEP 02166 - Tel: (011) 954-9418 -
 FAX: (011) 954-9392 - São Paulo - SP.
 Loja 1 - SÃO PAULO-SP - R. Apucarana, 1209
 Tatuapé - Tel: (011) 217-4899
 Loja 2 - BRASÍLIA-DF - SCLN 211 - Bloco C
 Cj. 215 - Tel: (061) 273-9083
 Loja 3 - FOZ DO IGUAÇU-PR - R. Manoel Rodrigues
 Filho, 41 - Tel: (045) 73-2031
 Loja 4 - CURITIBA-PR - R. 24 de Maio, 765
 Tel: (041) 226-9432

Loja 5 - GOIÂNIA-GO - Av. Perimetral, 1882
 Setor Coimbra - Tel: (062) 233-4122
 Loja 6 - SÃO PAULO-SP - R. do Oratório, 1240
 Mooca - Tel: (011) 954-9193
 Loja 7 - GUARULHOS-SP - R. Barão de Mauá, 716
 Centro - Tel: (011) 209-0537
 Loja 8 - MÓGI DAS CRUZES-SP - R. Otto Unger, 158
 Tel: (011) 469-1614

SATU NO JAPÃO

F1 HERO MD

Todas as emoções da F1 em alta velocidade.

Jogo de F1 lançado recentemente no Japão, com algum sucesso. Você terá todas as emoções de um Grande Prêmio de F1 assinado por Satoru Nakajima. O gráfico, embora seja um pouquinho inferior, é bem parecido com o do Super Mônaco GP. O som digitalizado de ronco de motor é um dos melhores.



Você poderá participar de um campeonato, percorrendo vários países, ou disputar com outro jogador, em várias pistas. Escolha a sua escuderia, entre elas: Lotus, Ferrari, McLaren, etc...

24

Monte toda a parte mecânica de seu carro incluindo pneus para clima seco ou chuvoso, freio, suspensão dura ou mole, aderência das aletas e sistema de transmissão automático e manual (quatro ou sete marchas).



FICHA TÉCNICA

Nome: **F1 Hero MD**
Console: **Mega Drive**
Modalidade: **Direção**
Nº de jogadores: **1 ou 2**
Nº de Fases: **n/d**
Fabricante: **Sega**
Capacidade: **4 Mega**

AS NOTAS DO CHEFE

Desafio:	83
Gráfico:	91
Som:	86
Diversão:	83

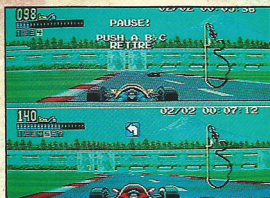

O clima é opcional, o tempo pode ser bom, chuvoso ou com neblina. Corra muito para conseguir uma boa colocação na volta de classificação. Use as marchas no tempo certo e acelere, para ser um campeão. ■

VOCÊ DECIDE

35% DESCONTO À VISTA - 5x CORRIGIDOS PELA T.R. - 3x SEM JUROS - 10% DESCONTO NO CARTÃO

- PREÇO ESPECIAL NO ATACADO PARA LOCADORAS E LOJAS - SEU CARTUCHO USADO VALE DINHEIRO

NA COMPRA DE UM NOVO - SEJA UM FRANQUIADO CHAMONIX COM PADRÃO AMERICANO

- LOCAÇÃO DE CARTUCHOS DE TODOS OS SISTEMAS - DESPACHAMOS PARA TODO BRASIL

VENHA CONHECER À LOJA E LOCADORA MAIS COMPLETA DO BRASIL

Visite
nosso estande
na feira de
videogame

- ATENDIMENTO SUPER RÁPIDO
- PRONTA ENTREGA
- ÚLTIMOS LANÇAMENTOS
- IMPORTAÇÃO PRÓPRIA

Chamonix



GAMES CLUB

BRASIL - RUA JUQUIS, 284 MOEMA - TEL: (011) 61.0355/240.0201/542.3550
EUA - 34 S.E. 2ND AVE. SUITE 210, MIAMI, FL 33131 - TEL: (305) 372.0087

SUPERTÁTICAS

AS DICAS MAIS PODEROSAS DA EQUIPE SUPERGAME

MASTER SYSTEM

Phantasy Star

NO CASTELO
ESPACIAL



Ao dirigir-se prá lá, leve um transportador e a flauta. Se Miao e Alis morrerem, e você não tiver mais MP, não terá mais nenhuma chance de voltar.

Phantasy Star

NO CASTELO
ESPACIAL

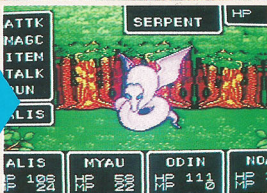

Cuidado ao aportar no castelo. Numa das casas esconde-se um monstro "Serpent" que pode drenar valiosos HP. Evite entrar nas casas do Castelo.

Phantasy Star

GANHE MESETAS



Noah deve ter a mágica para violar portas lacradas. Vá para Palma. Na região acima de Sion, entre na torre cuja porta está lacrada, continue até achar Robocop. Diga que não tem o passe e lute com ele. Mate-o e continue.

Phantasy Star

ARMADILHA DA
ARMADURA



Cuidado, pois na arca em que está a armadura Laconiana existe uma armadilha. Desarme-a primeiro.

Forgotten
Worlds

POWER SECRETO

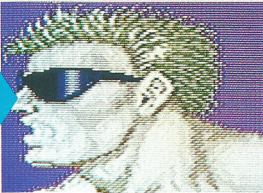

Na segunda fase preste atenção quando o movimento do jogo mudar para cima (UP SCROLLING). Quando o jogo voltar a mover para a direita, você verá na parede esquerda um vão. Atire nele e um Power Up secreto vai aparecer.

Forgotten
Worlds

MATE A ESFINGE

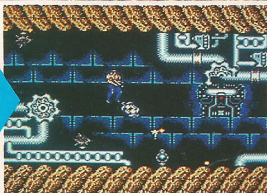

Você só matará a esfinge se tiver o lança-chamas (FLAME THROWER) e a pedra dourada (HIGH SPEED), como armas.

Forgotten
Worlds

CABEÇA



Gire sempre em torno da cabeça, disparando o lança-chamas nela. Dispare sempre em órbita, voltado para ela e desviando dos tiros.

Forgotten
Worlds

CORPO



Ignore a centopéia, dirija-se para frente e dispare em direção ao ponto fraco. Com o lança-chamas contínuo e forte, danifique bem o inimigo. Quando a centopéia vier, saia e a atraia para outro lugar. Volte rápido e repita.

Fantasy Zone II

POWER UP SECRETO



Na segunda fase aterrisse atirando e observe a distância dos seus tiros. Note que eles são barrados em certo ponto. Continue atirando até que o tiro apareça. Na fase 2, por exemplo, existe um carregador de energia.

Não se desesperem! Algumas dicas são chatinhas mesmo e demoram para entrar...

Danan

MATE O SACERDOTE DE MORALOS:

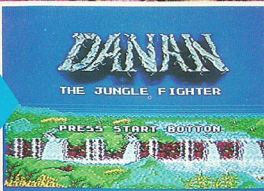

Persiga-o de perto evitando os disparos de sua espada. Seguindo-o corretamente, na segunda volta ele dará um rasante. Neste momento fique abaixado e recuado e, quando ele atacar, dê-lhe facadas até matá-lo.

Running Battle

SUPER CHUTE:



Quando o inimigo vier atacá-lo, pule na direção contrária, volte o direcional para ele e segure junto com o botão de golpes. Se você fizer tudo certo, automaticamente você poderá dar até 15 chutes sem defesa, seguidos.

Bonanza Brothers

OBSERVE O MAPA:



Antes de começar, planeje. Localize o local da saída e comece pelo lado oposto, deixando por último os itens que ficam perto da saída. Não pode haver indecisão, para não perder tempo.

Bonanza Brothers

LOCAL DA NAVE:



Pague Luveno e ache seu ajudante: ele construirá a nave. Luveno esconderá o equipamento. Para encontrá-lo, converse com o mendigo na parte esquerda da cidade, que bloqueia sua passagem. Ele lhe dirá sua localização.

Lord of Sword

ENCONTRE A FLORESTA DE ULMO:



Siga duas sub fases à direita da cidade de Harfoot, depois mais duas sub fases à direita da cidade de Ulmo. Suba as escadas do castelo Varlin. Ande uma sub fase e volte a subir as escadas.

Se uma dica não funcionar na primeira, tente outras vezes.

MEGA DRIVE

Sol-Deace

SELEÇÃO DE FASE



Na tela título digite: ABCABCBCBA, vá para tela de configuração e aperte start. Depois dirija-se à opção start (pois o número desta opção se refere agora à fase desejada), saia e continue. Apertando ABC juntos você avança uma fase.

Sol-Deace

INVENCIBILIDADE



Execute a dica anterior, mas na tela de configuração dirija-se à opção "mode" e, pressionando o botão A, direcione à direita até aparecer a mensagem "MUTEKY". Logo após saia e continue o seu jogo. Você estará invencível.

Sol-Deace

99 VIDAS



Repita o procedimento da dica anterior, mas desta vez você deverá direcionar à esquerda até que apareça "MY99". Agora, saia e continue o jogo. Esta dica foi testada em cartuchos de pré-série, podendo não funcionar com suas cópias.

Earnest Evans

SELEÇÃO DE FASE



Durante o jogo pause-o para digitar: cima, A, baixo, B, esquerda, A, direita, B. Ao despausar o jogo você estará automaticamente na fase seguinte. Esta dica poderá ser utilizada em qualquer parte do jogo.

Devil's Crash

MAIS VIDAS E PONTOS

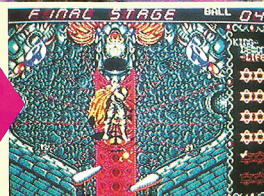

Aqui vão alguns códigos para melhorar a sua performance. Com DEVILCRASH você iniciará o jogo com 390.000 pontos e com TECNOSOFT você iniciará com 10 vidas e 2.000.000. Melhor que isso só um beijo do CHEFE.

Desert Strike

**MAIS
PASSWORDS**

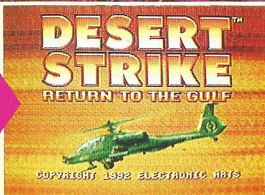

Se você está desde o número passado tentando passar de fase, mas ainda não conseguiu, a nossa equipe de consultores descolou algumas passwords para você não desanimar:

Fase 2 AQJMMHW

Fase 3 TLOEOAQ

Fase 4 JTKKOME

Steel Empire

SELEÇÃO DE FASE



Esta é moleza, vá para o sound test e proceda da seguinte maneira: Ouça o sound test 1 duas vezes, o sound test 2 uma vez. Feito isso, aparecerá a option select que irá de 1 a 7 e com esta dica até o nosso motorista conseguiu acabar o jogo.

Golden Axe II

MAIS CRÉDITOS



Na tela de apresentação dirija o seu cursor para options e digite ABC. Segure-os para entrar. Já na tela de opções, solte o A mas mantenha BC pressionados enquanto você sai. Escolha o número de jogadores e "normal game". Boa Sorte.

Trouble Shooter

SELEÇÃO DE FASE



Ligue os dois controles. No controle 1, vá para a tela de apresentação que mostra start e options, no controle 2 digite start, direita e C simultaneamente e quando aparecer o stage select, digite: start, direita e C para avançar fases.

James Pond II

FASE NOVA

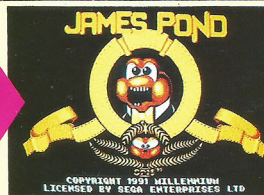

Este jogo contém uma subfase secreta na primeira fase. Para encontrá-la, dirija-se à extrema direita, escale o prédio, caminhe para a extrema direita do telhado, ande para a esquerda através da parede. Pronto: estamos dentro da fábrica.

Dicas de jogos são como as flores: delicadas... O Chefe.



GAME HOUSE

LOCADORA E DISTRIBUIDORA
DE VIDEO GAMES

APRESENTA

o novo point dos videomaniacos



Visite nosso stand na
Feira de Videogame!
Club Homs - de 29 de
julho a 02 de agosto.

**VENDAS NO ATACADO E VAREJO,
ENVIAMOS PARA TODO O BRASIL (VIA SEDEX)**

R. Teresa, 1.515 - Lj. 147 - Petrópolis - RJ - Tel. (0242) 31-1352 - Fax. (0242) 43-3706
R. 16 de Março, 338 - Centro - Petrópolis - RJ (loja e escritório) - Tel. (0242) 31-2460 - Fax. (0242) 43-3706
Breve na Ilha Plaza Av. Maestro Paulo e Silva, 400 - Loja 377

Lançamento:
Street fighter II

SUPERJOGOS

OS TÍTULOS NACIONAIS
MAIS BADALADOS
DA TEMPORADA

De olho no Ouro Olimpico

uma medalha de ouro olímpica. Você pode participar competindo em sete eventos excitantes de uma Olimpíada completa, ou escolhe algumas destas provas para formar uma mini-olimpíada ou ainda para treinar quanto quiser. Os sete eventos são: 100 metros rasos, 110 metros com barreiras,

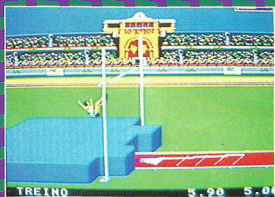

FICHA TÉCNICA

Nome: **Olympic Gold**
Console: **Master System/
Game Gear**
Modalidade: **Esporte**
Nº de jogadores: **1 a 4**
Nº de Fases: **7 eventos**
Fabricante: **Sega/Tec Toy**
Capacidade: **4 Mega**

AS NOTAS DO CHEFE

Desafio:	83
Gráfico:	96
Som:	83
Diversão:	93

Depois do lançamento para Mega Drive, a Tec Toy ataca agora de Olympic Gold pra Master e Game Gear. Transporte-se para as Olimpíadas de 1992 em Barcelona.

Neste jogo, até quatro jogadores podem confrontar suas habilidades e resistência um contra o outro e com 20 atletas do Master System, para tentar a premiação máxima,

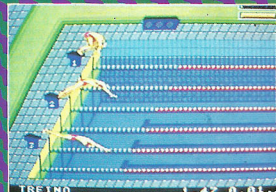

arremesso de martelo, arco e flecha, salto com vara, salto ornamental e 200 metros nado livre. Fora das provas ainda há uma cerimônia de abertura e de encerramento, mais uma cerimônia de entrega de medalhas com hinos dos países. Você escolhe o país e o idioma de sua preferência num menu de oito opções. ■

SPACE INVADERS 91

Viaje pela galáxia até os confins do universo num velho clássico de fliperama!

Os lançamentos da temporada privilegiaram os jogos de ação. Entre eles está este com aventuras intermináveis. Cada invasor

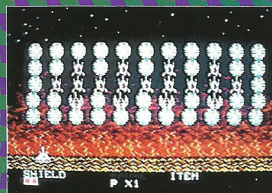
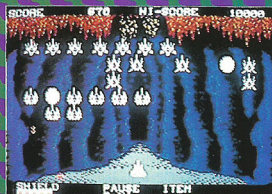

que você conseguir destruir resultará em inimigos ainda mais difíceis. As cenas de batalhas começam na Terra e avançam até os confins do Universo através de gráficos siderais. Invasores terríveis, cheios de intenções duvidosas apareceram de repente, como



quem tá querendo tudo, sobre o nosso pacífico e lindo planeta. Eles são totalmente desconhecidos e não constam dos relatórios de nenhuma agência de informações. Possuem uma velocidade inacreditável e padrões de ataque nada mais, nada menos que devastadores, como aliás convém aos invasores. O campo de batalha também tem dimensões giganteadas pra terrestres, estendendo-se daqui até a Via

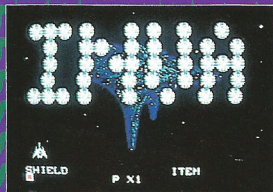

FICHA TÉCNICA

Nome: **Space Invaders**
Console: **Mega Drive**
Modalidade: **Ação**
Nº de Jogadores: **1**
Nº de Fases: **10**
Fabricante: **Taito**
Capacidade: **4 Mega**

AS NOTAS DO CHEFE

Desafio:	90
Gráfico:	80
Som:	80
Diversão:	90



Láctea e de lá pras quintas do Universo. Carregue sua nave com objetos de ataque e defesa. Destruindo UFOS, você pode obter objetos poderosos, mas não poderá usar os itens na fase seguinte, apenas na cena seguinte da mesma fase. Quando uma nave for destruída você perde a eficiência dos itens que tiver usado. Um velho clássico de fliperama. ■

SUPERJOGOS

OS TÍTULOS NACIONAIS
MAIS BADALADOS
DA TEMPORADA

FATAL REWIND

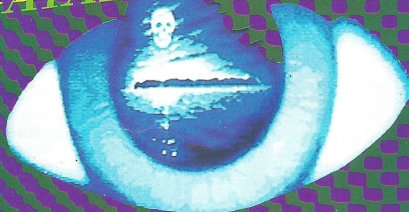

Você vai ter de escapar das investidas mortais dos HALFs. É mole ou quer mais?

O programa acontece num show de jogos holográficos futurísticos chamado Fatal Rewind. Você está competindo e logo no começo está parado de pé no botão do primeiro Buraco da Morte. Parece que hoje não é o seu dia mesmo. Problemas à vista. Repentinamente, Formas Hostis de Vida Artificial (Hostile

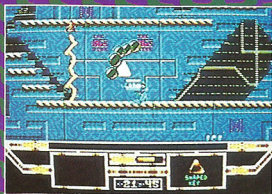

Artificial Life Forms — HALFs) querem transformar sua confusão num pesadelo vivo. Alguém com um estranho senso de humor começa a pingar, no buraco, uma infusão letal chamada Líquido Mortal Para A Vida Orgânica (Deadly to Organic Life Liquid (DOLL). Muita calma! Seu objetivo é escapar desse sordido

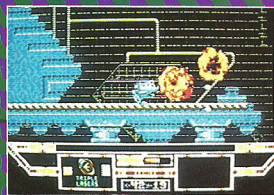

FICHA TÉCNICA

Nome: **Fatal Rewind**
Console: **Mega Drive**
Modalidade: **Ação**
Nº de jogadores: **1**
Nº de Fases: **13**
Fabricante: **Electronic Arts/Tec Toy**
Capacidade: **8 Mega**

AS NOTAS DO CHEFE

Desafio:	89
Gráfico:	79
Som:	87
Diversão:	89

empreendimento com o máximo de partes do seu corpo intactas. Você tem um torso encaucado que está providenciando uma proteção, mas não dispõe de muito tempo para sacar como funciona.



Dentro do buraco estão espalhados containers camuflados com armas, ferramentas e chaves de acesso. Chute-os para revelar o seu conteúdo e curve-se sobre os objetos para pegá-los. Saltar na parede ativa o seu equipamento de alpinismo. Se falhar, pressionar o D-Pad na direção da parede mais próxima pode ser a chance de salvar o seu alvo. Boa Sorte!!!



**SUPER
GAMES**

SÃO PAULO

Al. Barros, 945
(esq. R. Cons. Brotero)
Higienópolis
tel: 825-4317



**SUPER
GAMES**

SÃO PAULO

R. Verbo Divino, 954
Granja Julieta
tel: 548-4902



**SUPER
GAMES**

SÃO PAULO

Av. Higienópolis, 192- Lj. 3
Higienópolis
Inauguração: Julho 92



**SUPER
GAMES**

SÃO PAULO

Av. Nova Cantareira, 3230
Tremembé
Tel.: 203-1597



**SUPER
GAMES**

BRASÍLIA SUL

SCLS 106 Bloco C Lj. 11
Brasília - DF
tel: 242-0177



**SUPER
GAMES**

BRASÍLIA NORTE

SCLN 215 Bloco C Lj. 19
Brasília - DF
tel: 347-8281



**SUPER
GAMES**

MACEIÓ

Galeria Sete Coqueiros, lj. 8
Pajussara - Maceió - AL
tel: 231-8186



**SUPER
GAMES**

BELEM

Av. Serzedelo Corrêa, 880
Belém - PA



**SUPER
GAMES**

CAMPINAS

Av. Barão de Itapura, 2365
Campinas - SP



**SUPER
GAMES**

SANTOS

Rua Fernão Dias, 04- Lj. 8
Galeria Ipiranga
Santos - SP



**SUPER
GAMES**

PETROLINA

R. Manoel Clementino,
1018 - Lj. 14
Petrolina - PE
tel: 992-1125

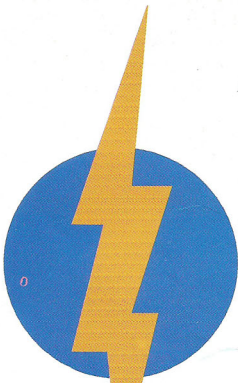

SUPER GAMES

VOCÊ QUER. NÓS TEMOS!

SEMPRE OS ÚLTIMOS LANÇAMENTOS PARA LOCAÇÃO E VENDA

CARTUCHOS, CONSOLES, ACESSÓRIOS, REVISTAS, USADOS, ASSISTÊNCIA TÉCNICA, BRINQUEDOS

INTERESSANTES, CABINES DE TESTE E UM ATENDIMENTO SIMPÁTICO E PROFISSIONAL.

VENHA CONFERIR E CONCORRA A UM SUPER NES.

CORTE

GRANDE CONCURSO SUPER  GAMES

CORTE

Estou preenchendo este cupon e vou depositá-lo na urna localizada na SUPER GAMES mais próxima de minha casa, para participar de graça do concurso que dará um SUPER NES como Prêmio.

Nome: _____ Idade: _____ Sexo: M F
Endereço: _____ CEP: _____ Tel: _____
Cidade: _____ Estado: _____ Meu Vídeo Game é: _____

Os Cupons somente serão recebidos para depósito nas urnas até o dia 29/08/92 às 18:00 Hs. O sorteio será realizado na SUPER GAMES da Al. Barros, 945 em São Paulo no dia 11/09/92 às 18:00 Hs. aberto ao público. O ganhador será notificado pelo Correio, por telefone e por aviso afixado em todas as lojas SUPER GAMES. Este sorteio premiará apenas uma pessoa com um SUPER NES.

FRANCHISING SUPER  GAMES

PARA TER UM NEGÓCIO ATUAL, VIBRANTE E LUCRATIVO

ESPECIAL

MASTER

Por Tutatis! Traçamos o jogo todo.

1ª Fase

Comece com Asterix e treine bem os movimentos. Direcione (seta p/ cima) + B para atirar a poção longe e (seta p/ baixo) + B para colocá-la próxima à você.



Dica:
Destrua os blocos que impedem a sua passagem com poções-bombas. Na sala verde vá até a extrema esquerda e destrua todos os blocos antes de subir.



1º Chefe:

É moleza! Para derrotá-lo basta ficar no canto esquerdo da tela pulando e atacando, como indica a foto.

Fase 1-1

Entre Obelix e Asterix, prefira o gordão para continuar o jogo.

Dica:

Quebre os blocos que impedem a passagem da chaminé para entrar na sala verde. Destrua todos os blocos para pegar itens.

Outra dica:

Para conseguir uma vida extra, quebre os blocos indicados na foto.



Chefe 1-1:

Fique no centro de dois buracos quaisquer, acertando os velhinhos que pulam, até



acertar três vezes o velhinho certo.



2ª Fase

Escolha Obelix e siga sempre para a direita até encontrar um buraco no chão. Caia no buraco e quebre todos os blocos desta sala para encontrar uma vida.



Dica:
Quando você não puder mais atravessar pela água, atire uma pedra nela e suba no jato, repetindo o procedimento até chegar à outra extremidade da tela.



Chefe 2-1:

Fique do lado esquerdo da tela esperando o chefe aparecer. Depois só acertá-lo com um soco e repetir a operação duas vezes.



FASE 2-2

Escolha Asterix. Seja rápido e fique sempre no meio da tela, pois o cenário se movimenta e qualquer descuido será fatal.

Dica:
Ao avistar qualquer bloco



impedindo a passagem, arremesse adiante uma poção-bomba.

Fase 2-3

Use Asterix e quebre o primeiro pote da fase, onde há uma poção que tranforma lava em terra.

Dica:
Dentro do castelo, use a poção mágica para atravessar a tela. Ao sair do castelo caminhe para a esquerda e quebre todos os blocos para pegar itens. A seguir, vá para a direita.



Outra dica:
Evite os blocos que se movem, eles podem atirar você longe.

Mais uma dica:
Ao cair, entre na porta da direita.

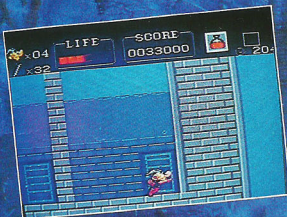

Só mais uma dica:
Suba o elevador, suba no muro e desça direcionando à direita para pegar a chave da saída.



3ª Fase

Fase 3-1

Vá com Asterix e tome cuidado com as bolas de neve, pois elas podem inverter o controle se atingirem você.

Dica:

Ao cair no buraco vá para a esquerda e espere a ventania levá-lo.



Fase 3-2

Escolha Obelix e fique sempre atento ao peixe-serra, que fica abaixo de você.

Dica:

Ao chegar à extremidade desta tela, volte e desça quebrando os blocos de gelo para cruzar a porta.



ESPECIAL MASTER

Asterix

Outra dica:

Ao atravessar a porta, pegue a poção de fogo que se encontra à direita da tela.

Fase 3-3

Vá com Obelix e pule bem na ponta da plataforma móvel para não ser surpreendido por espetos. Não pense que será fácil, pois existem várias surpresas durante esta primeira parte da fase.



Dica:

Ao mudar de tela, entre pela primeira porta do piso superior. Vá sempre para a direita e quebre os blocos indicados na foto.



Chefe 3-3:

Fique atraindo o chefe e pulando sobre a sua cabeça. Repita a operação.



4ª Fase

Fase 4-1

Comece com Obelix, quebrando todos os blocos para encontrar itens.

Dica:

Soque o caldeirão azul-claro para a direita até o primeiro degrau e você mudará de tela para uma fase bônus. Ao passar por toda a fase bônus você retornará para a tela dos caldeirões azuis. Soque novamente o azul-claro até que ele se torne escuro. Pule em cima dos dois.



Outra dica:

Deixe Obelix afundar como mostra a foto, para pegar a chave. Depois retorne à posição original. Ao passar novamente pelos caldeirões, jogue o azul-claro na água e siga para a direita até cair no poço de pixe. Feito isso, você encontrará



mais dois caldeirões azuis. Coloque mais uma vez o azul-claro sobre o azul-escuro e pule sobre os dois. Caminhe então para a direita e você estará na fase Bônus.

Fase Bônus

Aperte o botão para selecionar a dificuldade desta fase.



Fase 4-2

Escolha Obelix e evite dar bundadas nos blocos do chão. Isto será fatal. Encontrando canhões pela frente, acenda o pavio e entre neles. O último canhão apontado pra cima o levará para as nuvens, onde você encontrará a chave para sair da tela.

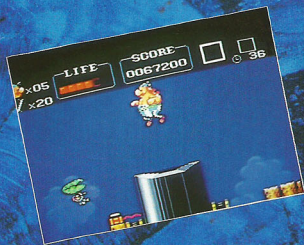



Fase 4-3

Preira Asterix e evite direcionar para baixo. Você pode cair onde não deve.

Dica:

No 6º caldeirão do começo da fase há uma vida. Para pegá-la fique em cima dele e direcione para abaixo. Ao avistar o caldeirão abaixo da extremidade direita da tela, entre nele e desça.

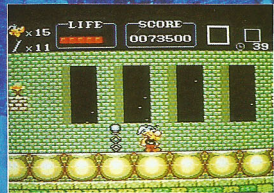

Outra dica:

Não pegue a vida que está à esquerda na tela; você pode ficar preso.



Mais uma dica:

A saída desta fase está à direita na tela, por isso não perca tempo.

5ª Fase

Fase 5-1

Comece com Obelix, quebre

os blocos do chão e caia na sala azul.



Dica:

Na sala azul vá sempre para a esquerda, desça e pegue a chave, como indica a foto. O problema agora é subir e permanecer na plataforma móvel até o portão de saída.



Fase 5-2

Pegue Asterix, vá para a direita e caia no primeiro buraco. Continue a caminhada para a direita para pegar a chave no lugar indicado pela foto.



Fase 5-3

Escolha Asterix e vá para a direita. Esta fase é bem parecida com as outras e não existe nenhum grande problema para atravessá-la.



Dica:

Na tela do muro que cai, solte as bombas e volte para o abrigo como indica a foto.

Outra dica:

A chave de saída da fase se encontra no pote indicado pela foto.



6ª Fase

Fase 6-1

Comece com Asterix e decore bem os posicionamentos dos espinhos, pois a tela ficará escura por um bom tempo. Continue sempre à direita.



Fase 6-2

Escolha Asterix e boa sorte. A

ESPECIAL MASTER

Asterix

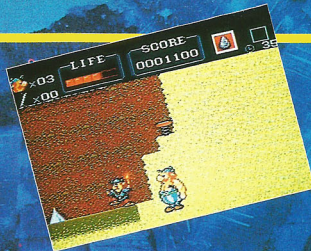

Esta dica:
Quebre a barragem para aparecer o cactus e suba nele. A chave está num pote no meio da fase, onde indica a foto.



Fase 7-3

Escolha Obelix e preste bem atenção ao movimento da tela, pois esta é uma fase de pulo em que é preciso ter muita agilidade.



única dica aqui é que você deve ir bem rápido e ter muita sorte para passar de fase. Não há nada que possa facilitar sua passagem.

Dica:
Utilize a âncora da foto para subir e depois siga as gaióvitas. Quando chegar ao topo da tela, vá para direita e caia para pegar Bônus. Continue a caminhada pela esquerda pegando a poção da terra, para atravessar a correnteza e mudar de fase.



Mais uma dica:
Para sair desta tela, caia no buraco. Você voltará para a tela do cactus. Siga à direita e pronto.

Fase 7-2

Escolha Obelix, entre no primeiro caldeirão da fase. Cuidado com as múmias. Em seguida entre no último caldeirão da tela à direita.



Dica:
A chave está em um dos potes azuis. Suba no caldeirão e repita a fase do ponto indicado na foto.



Dica:
Na tela das três portas, entre na do meio.

Última Fase

Fase 8-1

Escolha Asterix, pois nesta última fase você deve dar três voltas na arena sem morrer.

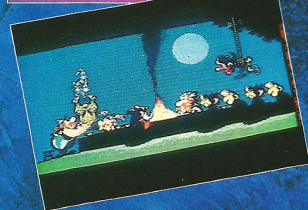

7ª Fase

Fase 7-1

Escolha Obelix e deixe o furacão te pegar. Siga sempre para a direita até encontrar uma mola de impulso.

Dica:
Na extremidade da tela, como indica a foto, existe uma warp zone com vários Bônus.

ESPECIAL MEGA

Este jogo é hardcore. Nossa equipe chegou à loucura e completou o resto na maior moral. Agora é com vocês.

KID CHAMELEON



Está aí o que faltava pra você traçar o restante do jogo. Vai de leve, treine bastante e siga as nossas indicações para a 2ª metade que você chega lá. Detone tudo e divirta-se!!



WOODS OF DESPAIR II
Melhor Forma: **Red Stealth**
Saída: **Diagonal superior direita.**
Dica: **Pegue o máximo de cristais que puder.**

WOODS OF DESPAIR II
Melhor Forma: **Juggernaut**
Saída: **Direita**



FORCE ENTRY
Melhor Forma: **Kid Chameleon**
Saída: **Direita**



THE CLIFFS OF ILLUSION
Melhor Forma: **Eyecllops**
Saída: **Para baixo**
Dica: **Use sua arma de raio X, para achar blocos escondidos que você poderá usar como escudo.**

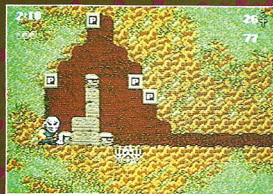

LION'S DEN
Melhor Forma: **Maniaxe**
Saída: **Direita**
Dica: **Há uma vida acima, descendo até o sexto degrau e virando à direita.**

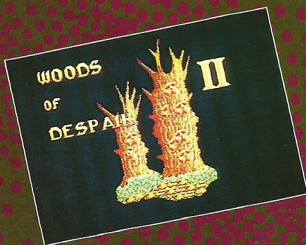

ESPECIAL MEGA

KID CHAMELEON

WINDCASTLES I

Melhor Forma: **Cyclone**

Saída: **Para cima e direita**

Dica: **Para chegar ao Cyclone, use o Maniaxe.**



WINDCASTLES II

Melhor Forma: **Cyclone**

Saída: **Direita**



BLIZZARD MOUNTAIN

Melhor Forma: **Micromax**

Saída: **Diagonal superior direita**



Dica: **Para ultrapassar a barreira antes da bandeira, entre no buraco localizado na foto.**

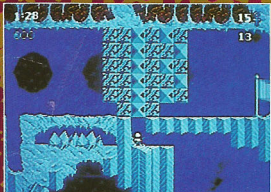

CAVES OF ICE

Melhor Forma: **Red Stealth/Micromax**

Saída: **baixo**

Dica: **Desça logo na primeira entrada para pegar vidas.**

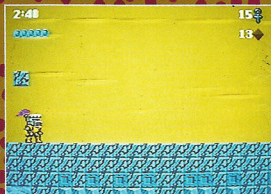

THE NIGHTMARE PEAKS I

Melhor Forma: **Micromax**

Saída: **Para direita e para**



cima

Dica: **Logo no começo atravesse a cachoeira, nós garantimos que vale a pena.**



THE NIGHTMARES PEAKS II

Melhor Forma: **Cyclone**

Saída: **Para cima**

Dica: **Logo no começo vá para a esquerda, no lugar indicado na foto.**



BAGEL BROTHERS



BAGEL BROTHERS

Melhor Forma: **Cyclone/Red Stealth**

Saída: **Destruir as cabeças Dica: Usar o Eyclops para achar os prize blocks.**

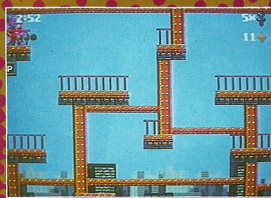

Ai esperteza! Tudo bem até aqui? Pois então prepare-se. As fases agora são mais compridas e mais complicadas. Dai que as nossas dicas estão mais detalhadas, falou? Vai firme.

SECRET'S
IN THE
ROCK'S

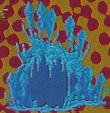

DIAMOND EDGE

Melhor Forma: **Sky Cutter**

Comece a fase indo para a direita até achar o capacete Sky Cutter. Continue sua caminhada até cair no desfiladeiro, depois vá para a esquerda até o teletransportador.

Você aparecerá em outra caverna, da qual deverá se dirigir à direita para encontrar outro teletransportador. Você sairá na subida de um morro, escale-o.

Eventualmente você encontrará uma entrada para a caverna. Na mesma sala, há um bloco premiado escondido, com um capacete Berzeker.

Quebre a parede à direita para se teletransportar mais uma vez. Ao aparecer na tela, ataque rapidamente para a esquerda. Desça os corredores de gelo até o teletransportador; ao entrar nele você aparecerá na Wooded Area.

Vá para a direita e caia no grande buraco do chão, certificando-se de que foi até o fim. Vá para a parede da direita e lá pegue o capacete Cyclone, que está em um bloco. Pule e voe através dos blocos com dardos, indo para o teletransportador da direita, que o levará para o deserto. Pule através dos buracos.

Pegue o capacete Juggernaut que está à direita e caia no buraco anteriormente evitado.

Caminhe para o topo à direita entrando na primeira passagem. Continue sua caminhada para a direita caindo no precipício para entrar no outro teletransportador. Você sairá no topo. Vá para a direita e encontre a bandeira.



ICE GOD'S VENGEANCE

Melhor Forma: **Kid Chameleon**

Comece correndo para a direita e pule nos blocos de borracha, aterrissando no topo do penhasco do lado direito da tela.

Chegando ao topo pegue o elevador para a direita, pois ele o levará a um precipício de gelo.

Continue subindo o precipício até encontrar mais dois blocos de borracha no meio da tela. Pule nos blocos em direção à sua direita para que eles desapareçam.

Pare de subir e dirija-se até os seis blocos. Ao quebrá-los você conseguirá o capacete Micromax. Suba até encontrar os blocos que se estilhaçam, quebre-os e vá para a direita para encontrar mais dois blocos. Escale-os para achar o teletransportador que o levará para a próxima fase.

Todos os outros teletransportadores o levarão de volta para outras partes desta mesma fase.

Ao pegar o teletransportador correto vá para a sua direita, até encontrar uma bateria de blocos que se estilhaçam. Atravesse-os e caia para o precipício à sua direita.

Vá para a esquerda e encontre diferentes blocos premiados.

A sua esquerda você vai encontrar um outro precipício. Caia nele indo para a direita, onde vai encontrar um teletransportador que o levará para a etapa seguinte.

Saída: **para baixo**
Dica: **Procure ir pelo teto, é bem mais seguro, se preferir entrar no teletransportador, você irá parar na Secrets in the Rocks.**

SECRET'S
IN THE
ROCK'S



SECRET'S IN THE ROCKS

Melhor Forma: **Micromax**

Saída: **entrar no teletransportador**

ICE
GOD'S
VENGEANCE

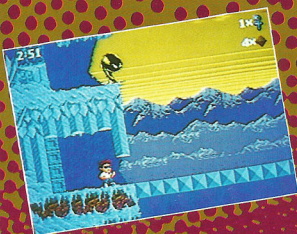
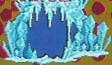

BENEATH
THE
THIRSTED
HILLS

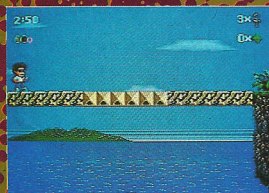

Saída: **Para cima**

ESPECIAL**MEGA****KID
CHAMELEON****BENEATH THE TWISTED HILLS**Melhor Forma: **Maniaxe**Saída: **Para direita****ALLEN
ISLE****ALLEN ISLE**Melhor Forma: **Maniaxe**Saída: **Para direita**Dica: **Se quiser pular de fase, use o teletransportador****THE
LAND
BELOW****THE LAND BELOW**Melhor Forma: **Eyeclops/ Maniaxe**Saída: **Direita****THE
FINAL
MARATHON****THE FINAL MARATHON**Melhor Forma: **Red Stealth**

Esta fase é muito difícil e para superá-la é preciso muita prática.

Comece detonando os blocos que estilhaçam e pule sobre os blocos de ferro para escapar do fogo dos blocos.

Consiga o capacete Sky Cutter, acertando o bloco premiado e cabeceie à direita por todo o teto. Siga à direita, passando o carneiro, e caia para o chão continuando à direita.

Quando você alcançar o ponto à direita com blocos de ferro azuis no chão, seja cuidadoso e não toque neles, pois eles podem derrubá-lo. Continue para a direita para alcançar os blocos de borracha. Neste ponto, pule para o precipício da direita.

Na parede da extrema direita, pule para aparecer um bloco escondido. Continue subindo para a direita até encontrar um corredor secreto. Siga todo o caminho pela direita, pulando para escapar das criaturas.

Na extrema direita você vai encontrar uma plataforma que sobe e desce. Pule e vá para baixo. Quando você alcançar o topo, cabeceie à direita.

Às vezes você encontrará um capacete Cyclone nos blocos premiados. Acerte-o e cabeceie rapidamente à direita.

Você precisa se transformar em Cyclone para passar esta parte! Bem à sua direita você vai encontrar blocos de ferro. Se você tocar neles, eles vão subir e descer. Pule neles o mais rápido possível e cabeceie à direita para chegar à bandeira.

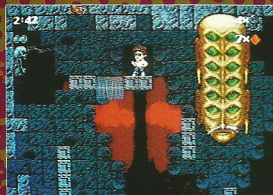
Saída: **Para direita****PLETHORA****PLETHORA**Melhor Forma: **Cyclone/ Micromax**

Comece indo para o canto inferior direito e pule para cima e pra baixo. Eventualmente as caveiras irão desaparecer.

Quando isso acontecer, pule para a esquerda na plataforma. Quando você estiver bem alto, pule sobre o chefe e pise na sua cabeça. Siga pelo topo. Quando ele vier, cabeceie o canto inferior esquerdo e repita a operação. Somente desta vez não haverá plataforma para ir. Você deve pular para as da direita.

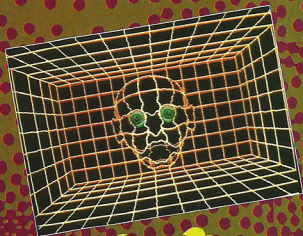
Saída: **Destruir o último chefe.****Parabéns!!!!!!**

CLUBE DO CHEFE

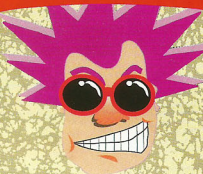

Mais algumas coisinhas que eu vi lá em Chicago

Agora que já estou de volta vou dar uma noção exata do que pintou na última Summer CES (Consumer Electronic Show).

RAM cart para Mega CD

Como vocês sabem o novo Mega CD da Sega tem a capacidade de armazenar dados, jogadas e pontuações dos jogos. Joga-se e grava-se para depois retomar. A chapa RAM (Random Access Memory) precisa ser usada regularmente, pelo menos uma vez por mês, senão apaga e perde-se tudo. Para solucionar isto a Sega está fazendo um RAM back-up que tem 1 mega adicional e que será mais do que suficiente para armazenar toneladas de altos scores. Supõe-se que a Sega tenha outras utilizações para esta tecnologia, mas ainda não as especificou, nem divulgou. Aguardemos.

Sonic The Hedgehog 2

Como eu havia adiantado na última SG, o super-herói mais rápido do mundo está de volta. Vem aí com tudo, mais perigo, mais velocidade e mais níveis no novo jogo da Sega para Mega Drive e Game

Gear. Neste jogo ele viaja pelo tempo, da pré-história a um futuro controlado por máquinas. Sempre enfrentando o dr. Robotnic, nesta nova cruzada ele conta com o auxílio de um amiguinho que tem duas caudas. O jogo, com



8 mega de memória, está sendo prometido para novembro deste ano com lançamento simultâneo em todo o mundo. Espera-se que o novo porco-espinho de ação supersônica supere o sucesso do anterior, que já se consagrou como o maior hit de toda a história dos games. A estimativa de vendas é de mais de um milhão de cópias.

A Vingança do Coringa

Mais uma vez Gotham City está sob a égide das forças do mal. Neste novo jogo para Mega Drive, o cartucho

está pegando uma carona no lançamento do filme. O Palhaço Príncipe do Crime concentra seu reino de terror na vingança sobre Batman. O Coringa pavimentou um caminho destrutivo com um exército de lacaios e armadilhas mortais para Batman seguir. Montou um arsenal de armamentos que incluem batbumerangues, arco e flecha do tipo besta, neutralizador sônico e força bruta. Batman vai batalhar fases de gráficos super explosivos contra os mais horrendos chefes, numa ação que vai se intensificando e que somente o poder de um 16 bits pode segurar. A configuração deste novo chip é de 8 Mega e o fabricante é a Sunsoft. A previsão de lançamento, nos States, é entre outubro e novembro.



CLASSIFICADOS



THUNDER
GAMES

A LOCADORA QUE JOGA ABERTO COM VOCE

Agora estão mais perto de você. Promoções incríveis, preços imbatíveis, venha nos conhecer e fazer parte do nosso clube.

R. Barão de Itapiranga, 376 - V. Alameda
São Paulo - SP - Tel. 216-9658 - CEP 02207

COMPRO

- ★ A fita Super Cross do Master, em bom estado. Tratar com Débora pelo fone: (011) 415 8820.
- ★ O cartucho Pro-Wrestling, ou troco uma destas fitas por ele: Double Dragon, Battle out Run ou Indiana Jones. Todas com manual e em perfeito estado. Tratar com Gabriel no fone: (021) 552 2713.
- ★ Master System em bom estado, com 2 fitas e bom preço. Teleonar para Alécio Andrade dos Santos, pelo telefone: (079) 322 1893 ou escrever para: R. Eng. Arquibaldo Silveira, 115. Própria — SE — CEP 49900.
- ★ Supergame n.ºs 1 e 2 com os posters. Tratar com Moysés pelo fone: (041) 252 8936. R. Capistrano de Abreu, 125. Curitiba — PR. CEP 82540.
- ★ Os cartuchos Balman ou Golden Axe II, prá Mega Drive e desde que não sejam "piratas". Falar com Saulo pelo fone: (0242) 52 1331.
- ★ Revistas importadas que falem sobre o Mega CD, o jogo Fighting Master, ou uma das edições atuais.
- ★ Fitas de Mega Drive: Double Dragon. Falar com Giovanni Lanner pelo fone: (054) 332 1543. R. Alberto Fleck, 261. Não Me Toque — RS. CEP 99470.
- ★ Top Game VG 9000 ou 8000, com adaptador, no mínimo 2 cartuchos. Tratar com Ricardo Henrique. R. Parati, 23. Itaquaquecetuba — SP. CEP 08580.
- ★ Fita de Mega Drive: World Cup 92. Tratar com Fernando, pelo fone: (0186) 23 9737 ou R. 1.º de Maio, 168. Araçatuba — SP. CEP 16100.
- ★ As fitas: Shadow Dancer Time Soldiers, The Luck Dime Caper ou The Flintstones (todas prá Master). Ou troco qualquer uma delas por Rastan ou Rocky. Tratar com Ricardo Rocha Rabelo pelo fone: (079) 322 1767 ou Praça Santa Luzia, 61. Própria — SE. CEP 49900.



A LOCADORA MAIS QUENTE DE MACEIO

A única em Alagoas a ter o MEGA CD. Temos os melhores lançamentos em CD, Super Nes, Famicom, Nintendo, Mega Drive, Sega Genesis, Game Gear e Master System.

Aceitamos cartões de crédito para a compra de cartelas com 30 locações.

Av. João Davino, 220 - Mangabeiras
Maceió - AL - Fone e Fax: (082) 325-2364

VENDO

- ★ Master System II, nova, com 2 joysticks e 4 fitas (Ken-seiden, Alex Kidd in Shinobi World, Castle of Illusion e The Lucky Dime Caper Alex Kidd na memória). Vendo tudo ou separado. Ligar para Luiz Fernando no fone: (011) 447 5088 — Santo André — SP.
- ★ Fita de Sonic para Mega da Tec Toy com manual na caixa. Tratar com Marcelo Acioli, Rua Paes de Andrade, n.º 599, CEP 01530, São Paulo, SP, ou pelo telefone (011) 277-4251.
- ★ Master System, último estado, acompanha 5 fitas (Golden Axe, Moonwalker, Galaxy Force, Choplifer e Space Harrier). Falar com João Paulo pelo tel: (0182) 62 1185 — Pres. Bernardes — SP.
- ★ Adaptador de fitas de Master para Mega Drive, Joystick Quick Shot, rapid fire, pistola e uma variedade de fitas. Entre elas: Galaxy Force, Super Tennis, Battle Out Run, Rocky, Moonwalker, Peper Boy, Gangster Town e Rescue Mission. Tratar com Danilo, pelo fone: (0123) 21 5262, R. Serimbura, 60, ap. 602 C, Vila Ilusão — São José dos Campos — SP — CEP 12243.
- ★ Vídeo Game Master System I, com dois controles. Em bom estado. Com Paulo no telefone: 201 1523, R. Conde de Assumar, 461, São Paulo — SP.
- ★ Mega Drive, semi novo, com 2 controles, transcodificado. Acompanha 3 jogos (Lackers, Futebol e Vôlei). Falar com Marcos no telefone: 919 1743 — SP.
- ★ Cartuchos: Simpsons II, Mario III e Double Dragon II. Favor ligar para Daniel no telefone: (073) 212 5891 — Itabuna — BA.
- ★ Adaptador de Mega Drive para Master System, na caixa por 85 mil cruzeiros. Vendo também o cartucho Phantasy Star (Master), por 35 mil cruzeiros. Tratar com Alexandre, R. Luiz Domingues, 2007, Centro — Imperatriz — MA — CEP 65900. Das 9:00 às 17:30 hs.
- ★ As fitas: Rambo 3, LBA Bell, Poseidon Wars 3D, Golden Axe, Castle of Illusion, Time Soldiers, Aerial Assault,



Srs. donos e gerentes de locadoras, anunciar no Clube é o maior macete! São mais de 20.000 sócios e um número quase incalculável de leitores. Além do que, é baratinho. Peça seu anúncio pelo telefone (011) 282-7582.

Gambling
Games

A LOCADORA DOS FERAS

Os mais quentes lançamentos em:



Super Nes, Nintendo, Mega Drive, Sega Genesis, Game Gear, Game Boy, Master System e Famicom.

Rua Tucumã, 724 - Jd. Europa - São Paulo - Tel.: 210-8020

Phantasy Star e After Burner. Todas para sistema Master System. Preço a combinar com Leonardo, pelo fone: (0152) 62 1978 - Porto Feliz - SP. Após às 17:00 horas.

★ Master System I, novinho em folha, com a fita Phantasy Star. Ligar para Rodrigo Reis a partir das 18:00 horas, pelo telefone: 520 3613.

★ Mega Drive, novíssimo, por apenas Cr\$ 350.000,00. Vendo também cartuchos para Mega: Fighting Masters, Quack Shot, Decapattack, Toe Jam e Earl, Streets

of Rage, Sonic, Golden Axe I e II, Sword of Sodam, Sword of Vermillion, The Immortal, Shining in the Darkness (8 mega), Ghouls'n Ghosts, Super Hang On, Super Futebol. Qualquer uma por Cr\$ 150.000,00. Ligar para Erik, pela manhã, pelo fone: (092) 237 6554 - Manaus - AM.

★ Fita G Loc do Game Gear por 65 mil cruzeiros. Com Tadeu no telefone: (035) 214 1096 ou 214 1793 - Varginha - MG.

★ Carts para Mega Drive: Super Futebol (Tec Toy) e Sha-

dow Blasters (Japones). Telefonar para (011) 65 8266, falar com Júnior. São Paulo - SP

★ Master System II com manual, pistola e dois joysticks, em perfeito estado. Tratar com Gustavo, pelo telefone: (031) 332 7165, R. Bogari, 2071/02, Nova Suíça - Belo Horizonte - MG - CEP 30460.

★ Master System II, semi-novo, com os dois controles e três cartuchos. Vendo também uma TV preto e branco 16 polegadas em bom estado. Tratar, pelo fone: 413 1181 com Leandro.

★ Video Game Genesis, com dois controles, quatro jogos, entre eles: Altered Beast, Thunder Force III, Revenge of Shinobi e Alex Kidd, todos na caixa. Apenas para São Paulo. Falar com Edi no telefone: 548 9665.

CLUBE DO
VIDEOGAME

LOCAÇÃO E VENDAS

Enviamos via Sedex para todo o Brasil. Trazendo este anúncio, você ganha uma locação grátis e concorre ao sorteio de um videogame.

Rua Santos, 54 - Joinville - SC
CEP 89200 - Tel. (0474) 22-1058

★ Videogame Top Game (Double System), compatível com os sistemas Nintendo americano e japonês. Na caixa, com 1 mês de uso, com 2 controles e 1 cartucho. Falar com Cristian pelo fone: (011) 216 6473.

★ Super Nintendo com dois cartuchos, um adaptador para Super Nes ou troco por um Mega Drive com dois cartuchos e a diferença. Cartas para Gilberto Rocha Freitas, Trav. Berredos, 361 - A, Belém - PA. CEP 66800. OBS. Colocar telefone com DDD nas cartas.

DIMENSÃO

ACEITE ESSE DESAFIO!!!

LOCAÇÃO E VENDAS

Nintendo
ENTERTAINMENT
SYSTEM

**PC
Engine**

**NEO
GEO**

OFFICIAL
GAME BOY
VIDEO LINK
GAME PACK

MEGA DRIVE

TEC TOY

Super Famicom

Rua da Consolação, 2970 - CJ. 2 - CEP 01416 - Cerqueira César - Tel. 853-4535 - São Paulo - SP

LOCAÇÃO
E
VENDAS

TOKI GAMES
Locadora

A LOCADORA DOS CARTUCHOS ORIGINAIS

Rua Ministro Calógeras, 1223 - (0474) 336572
CEP 89201 - JOINVILLE - SC

LANÇAMENTOS
SIMULTÂNEOS
COM USA E JAPÃO.



TROCO

★ Sonic The Hedgehog, por outra fita do Mega Drive. Tratar com Otávio, no fone: 871 1531 (à noite).

★ Cartuchos Fantasia e Ghostbusters, ótimo estado, por outros carts de Mega Drive. Tratar com Eduardo, R. Jaime Paiva, 81 — São Paulo — SP — CEP 03240. Fone: (011) 271 5758.

★ Video Game Atari com 6 cartuchos, um skate com pouco uso, uma mini-mesa de bilhar da Estrela e um mini-game, por um Mega Drive (com cartucho), ou um Game Gear (com dois cartuchos). Ligar para Douglas Sousa Faforeto, após as 13 horas, no fone: (011) 277 2438.

★ Os cartuchos: Galaxy Force e After Burner, pelos jogos Phantasy Star I ou Sonic. Preferência para pessoas do Rio. Tratar com Eduarte Pereira, R. Dracena, 91 — Rio de Janeiro — RJ — CEP 21740.

★ Topgame VG 9000, na caixa, com 20 fitas, por um Mega Drive com pelo menos um cartucho. Com Or-

lando Holderbaum, R. Esperança, 640, Parque Brasília — Cachoeirinha — RS — CEP 94900.

★ Três fitas de Atari por um joystick tipo manche ou Power Iron para Master System. Paulo Roberto da Costa, R. Húngara, 99 — São Paulo — SP — CEP 05055

★ Bicicleta Ranger (Marnik) com 5 marchas e um relógio Cityman, por 5 fitas do Master System, sendo uma lançamento. Informações com Jefferson pelo fone: 201 1626.

★ Master System II com pistola, um cartucho e um Rapid Fire, um Micro System novo e um game série Master, por um Mega Drive ou computador com impressora. Falar com Alessandro, no fone: (011) 946 9250.

★ Game Gear com três fitas por Super Nintendo com uma fita. Tratar com Igor pelo telefone: (041) 244 2158.

★ Walk Machine por um Mega Drive. Leandro Bueno, R. Rodolfo Forster Filho, 172, Vila Conceição — Limeira — SP — CEP 13480.

★ Master System I com cin-

co fitas (Golden Axe, Super Futebol II, Indiana Jones, R. C. Grand Prix e Moonwalker) e pistola Light Phaser, por Mega Drive em bom estado. Tratar com Ney Wagner, no fone: 944 4550 ramal 6, R. Sílvio Barbini 364, ap. 34c — São Paulo — SP — CEP 08200.

★ Cartucho Duck Tales (novo) por Super Mario II. Com Ademair Jorge Júnior, R. 1.º de maio, 9/25 — Bela Vista — Bauru — SP — CEP 17060.

★ Guitarra nova por um Mega Drive. Ligar para Fábio no fone: 272 4029.

★ Cartucho After Burner por outro de meu interesse. Com Fernando no telefone (011) 415 8038, R. Arapuru, 43 — Santo André — SP — CEP 09200.

★ As fitas: Mario I por Batman ou After Burner II. Troco também: Excite Bike e Marcross (as duas), por Cabal ou Low G Man. Com Ivan Paiva, R. Ademir Ruiz, 188, Jardim Brasília — Mogi Mirim — SP — CEP 13800.

★ Nintendo japonês com duas fitas, por um Mountain Bike ou bicicleta de 40 marchas. Interessados, escrever para Douglas, R. Tenente Ubirajara Monoy, 82, apto. 23 — São Paulo — SP — CEP 04345.

VENDO OU TROCO

★ Cartucho Altered Beast (Mega Drive), por outro cart de meu interesse. Tratar com André Luis Cerachiani, Av. Samuel Marilins, 870, Vi-

TECNOFAX
AUTORIZADA
DYNACOM

- Transcondificação, com garantia de 1 ano.
- Assistência técnica em vídeo games nacionais e importados.
- Atendimento via SEDEX para todo o Brasil.

Promoção!
Preços de maio durante o mês de julho! E ainda: Um lindo brinde!

SUPER DESCONTOS AOS SÓCIOS DO CLUBE DO CHEFE

R. Sta Efigênia, 295 - 1.º andar
Q 114-115 - CEP 01207 - São Paulo - SP
AUTORIZADAS
Belen/PA - Altice Inf.
R. João Balbi, 1180 - Sl. 07
Tel. (091) 229-7353
Feira de Santana/BA - Banana
R. Turquia, 297 - Tel. (075) 221-3963
São Paulo/SP - Games e Games
R. Guarani, 283 - Tel. (011) 227-3742

la Progresso — Jundiá — SP — CEP 13200.

★ Minigame Top Gun the second mission da Konami. Aceito troca por cartucho Master System. Falar com Cristiano Carvalho de Oliveira, R. Dayse Ferreira, 52, Guanhões — MG — CEP 39740.

★ Cartucho Double Dribble da Nintendo, por qualquer fita de Mega Drive. Ligar para Anderson Barrozofel: (0245) 22 1416, Praça Castello Branco, 30 — Duas Pedras — Nova Friburgo — RJ — CEP 28600.

DPV
DUAL POWER VÍDEO LOCADORA

**MEGA, MASTER
NINTENDO** **NEO GEO
FAMICOM**

**DESCONTO DE 20% NAS
LOCAÇÕES E VENDAS
(021) 719-2430**

Al. São Boa Ventura, 622 - FONSECA - NITERÓI - RJ - CEP 24120

Venha visitar a equipe SG no Videogame Shopping Festival no clube HOMS em São Paulo, dias 30, 31 (julho), 1 e 2 (agosto). (Avenida Paulista, 735)

★ Dynavision II com vários acessórios: adaptador AGO, 14 jogos, 1 pistola laser, 2 controles sendo um Turbojet control, 1 game boy (com 1 cartucho), 2 adaptadores (para 4 e 2 jogadores) e um fone de ouvido. Tudo em perfeito estado, por um mega drive com 2 jogos. Tratar com Helio Rodrigues Costa, Travessa São Jorge, 52, Anil — São Luis — MA — CEP 65045. Fone: (098) 225 2449.

★ Um cartucho Spider Man Fantasia, por qualquer outro de meu interesse. Ligar para Marcus pelo telefone (021) 322 5485 — RJ.

★ Master System I, acompanha pistola Light Phaser e 1 fita. Por um Mega Drive. Pago a diferença. Escrever para Leonardo Liporoni Silva, Av. Monteiro Lobato, 532, ap. 12 — São Vicente — SP — CEP 11380.

★ Phantom System com 7 fitas, uma pistola Laser Gun, adaptadores A60 e J72. Preço: 275.000,00 cruzeiros. Ou troco por Game Gear com 2 fitas. Tratar com Daniel Castilho Alvim, Av. Rio de Janeiro, 495, ap. 11 — Londrina — PR — CEP 86045. Ou

pelo telefone (0432) 23 4143.

★ Os cartuchos Super Mônica GP, Fantasia, Golden Axe, Castle of Illusion e Altered Beast, todos do Mega. Interessados entrar em contato com Wagner V. Gasparotto, Av. Mauricio Cardoso, 2247 — Soledade — RS — CEP 99300. Fone: (054) 381 2175.

★ Videogame ATARI 2600 com 2 controles e 10 cartuchos, por Top Game, Turbo Game, Phantom System ou Master System. Interessados ligar para Adriano Sarti no fone (041) 747 1742.

★ Mega drive com 3 fitas (Sonic, Golden Axe e Altered Beast), por Super Nes com 1 fita. Falar com Eduardo Lomando, R. Quintino Bocaiuva, 124/202 — Porto Alegre — RS — CEP 90420. Fone: (051) 332 6587.

★ Game Gear com 2 fitas importadas e 2 nacionais, mais o adaptador para fitas de Master System. Troco tudo por um Mega Drive. Ligar para Júlio Jr. tel: (011) 268 3279.

★ Jogos para computadores PC e Apple II. Com Alexandre ou Bruno pelo fone:

299 4986. R. Vale Da Ribeira, 54, Mandaqui — São Paulo — SP — CEP 02432.

★ Top Game VG 8000 com 3 cartuchos e um adaptador. Troco por Master System II. Tratar com Denilson Amorim Gomes, pelo fone: (031) 467 7274, R. Costa Ataíde, 105 — Belo Horizonte — MG — CEP 31150.

★ Fitas de Mega Drive importadas e nacionais. Falar com Rinaldo Loreto Pereira pelo fone: (081) 227 1315 ou escrever para R. Conde de Irajá, 520, ap. 202, Recife — PE. CEP 50710

★ Master System II com a fita Jogos de verão e uma pistola Light Phaser, mais um Atari com 3 fitas, mais um Pense Bem com três livros por um Mega Drive usado/novo em bom estado (com ou sem fitas). Márcio André Ribeiro, rua Caríjós, nº 809, Vila Alzira, Santo André, CEP 09180, São Paulo, ou, (011) 717-3288.

★ Por um Mega Drive um microcomputador MSX Habitat com cartucho em bom estado. Tratar pelo telefone (054) 343-1259.

CLUBES

★ Engasgames. O clube ajuda os gamemaniacos nos jogos mais radicais. Damos dicas de todos os jogos do sistema Sega (Mega, Master e Game Gear). Para associar-se mande uma carta com seu nome, endereço, telefone, data de nascimento, o nome do seu

GAMES NO ABC

BIG PROMOÇÃO!!!
Agora você pode alugar e comprar seus cartuchos e acessórios de Nes, Mega, Nintendo e Master por um preço especial e concorrer a prêmios.
Tel.: 441-8066 • **LIGUE JÁ**
Av. Goiás, 401 • Centro S. Caetano do Sul • SP

console, e um selo que será usado para enviar sua carteirinha. Mensalmente enviamos um jornalzinho e faremos sorteio de 2 camisetas e 1 joystick de Mega/Master.

As cartas devem ser enviadas para: Club Engasgames, R. Murvan Dias de Figueiredo, 13, Santos — SP. CEP 11070.

★ The Best Games Club. Um clube completo para gamemaniacos de todo o Brasil, contando até com um jornalzinho mensal com 4 dicas de cada console: Master, Mega, Super Nes e Nintendo. Nós fornecemos também records do nosso clube, ranking dos jogos e uma incrível carteirinha para cada sócio. Basta pagar uma quantia de Cr\$1.000,00 e escrever para: The Best Games Club, R. 24 de março, 215, CEP 63180 — Juazeiro do Norte — CE. Ou tratar no fone: (085) 511 3305 (falar c/João Cesar).

Classificados SUPERGAME

Caixa Postal 9442
São Paulo, SP
CEP 01051



Srs. donos e gerentes de locadoras, anunciar no Clube é o maior macete! São mais de 20.000 sócios e um número quase incalculável de leitores. Além do que, é baratinho. Peça seu anúncio pelo telefone (011) 282-7582.

Todo fera que se preze tem que ser sócio do *Clube do Chefe* e conhecer todos os conveniados pelo *Clube*.

LOCADORAS:

NEOCENTER INFORMÁTICA

Rua Santos, 54 - Joinville - SC - CEP: 89200 - Tel (0474) 22.1058

DIMENSÃO

Rua da Consolação, 2970 - Cj. 2 - Cerqueira César

São Paulo - CEP: 01416 - Tel (011) 853.4535

GAMBLING GAMES

Rua Tucumã, 724 - Jd. Europa - São Paulo - CEP: 01455 - Tel (011) 210.8020

DPV (DUAL POWER VIDEO)

Al. São Bog Ventura, 622 - Fonseca - Niterói - RJ - CEP: 24120 - Tel (021) 719. 2430

MERLIN VIDEO

Av. Goiás, 401 - São Coetano do Sul - SP - CEP: 09520 - Tel (011) 441.8066

TOKI GAMES

Rua Ministro Calágeras, 1223 - Joinville - SC - CEP: 89200 - Tel (0474) 33.6572

THUNDER GAMES

Rua Barão de Tramandaí, 376 - Vila Alpina - SP - CEP: 03207 - Tel (011) 216.9605

HOT GAME

Av. Davino, 220 - Mangabeiras - Maceió - AL - CEP: 57035 - Tel (082) 325.2364

GAME HOUSE

• Rua Teresa, 1515 Lj. 147 - Petrópolis - RJ - Tel (0242) 31.1352

• 16 de Março, 338 - Centro - Petrópolis - RJ - Tel (0242) 31.2460

• Av. Maestro Paulo e Silva, 400 Lj. 377 - Ilha Plaza (em breve)

CHAMONIX

Rua Juquís, 284 - Moema - São Paulo - Tel (011) 61.0355/240.0201/542.3550

ASSISTÊNCIA TÉCNICA

TECNOFAX

Rua Sta. Eligênia, 295 - 1º andar - Cjs. 114 e 115

São Paulo - CEP: 01207 - Tel (011) 222.1471 ou 222.9083

LOCADORAS/FRANCHISING:

LKC DO BRASIL

Rua Mateus José, 1233 - Vila Maria Baixa

São Paulo - CEP: 02166 - Tel (011) 954.9418 ou 954.9193

• LKC TATUAPE - Rua Apucarana, 1209 - Tel (011) 217.4699

• LKC GUARULHOS - Rua João Gonçalves, 180 - tel (011) 208.7406

• LKC CURITIBA - Rua 24 de Maio, 765 - Tel (041) 225.5432

• LKC BRÁSILIA - SCLN 211 Bloco C Conj. 215 - Tel (061) 273.9083

• LKC FOZ DO IGUAÇU - Rua Manoel Rodrigues Filho, 41 - Tel (0455) 73.2031

SUPERGAMES

Rua Senador Pádua Sales, 54 - Pacaembu - São Paulo

CEP: 01233 - Tel (011) 826.5002 ou 825.4840

• SUPERGAMES MACEIO - Galeria Sete Coqueiros - Lj. 8 - Tel (082) 231.8186

• SUPERGAMES BELÉM - Av. Serzedelo Correa, 880 - tel (091) 225.4131

• SUPERGAMES PETROLINA - Rua Manoel Clementino, 1018 - Lj. 14 - Tel (081) 992.1125

• SUPERGAMES SANTOS - Rua Fernão Dias, 4 Loja 8

• SUPERGAMES CAMPINAS - Av. Barão de Itapura, 2365 - Tel (0192) 8.5504

• SUPERGAMES BRÁSILIA - SCLN 215 Bl. C Loja 19 - Tel (061) 347.8281

• SUPERGAMES BRÁSILIA - SCLS 106 Bl. C Loja 11 - Tel (061) 242.0177

• SUPERGAMES SÃO PAULO - Rua Verbo Divino, 951 - Tel (011) 548.4902

• SUPERGAMES SÃO PAULO - Al. Barros, 945 - Tel (011) 825.4317



MACETES

1º

OURO

Márcio Roberto Ferreira
São Paulo — SP
BEAST WRESTLER
(Mega Drive)

Usando essas passwords, você chegará com mais facilidade ao fim do jogo:

2º Round:
ANHYS SQYQYQMQQQFAQQK
3º Round:
ANHYS SQYQYQMQQQVAQSA
4º Round:
ANHYS SQYQPQMRZRTAQSE
5º Round:
ANHYS SQYQPQMRZRGAQCV
6º Round:
ANHYS SQYATQMRZVBAQDA
7º Round:
ANHYS SQYATQMRZVYAQOU
8º Round: (1º Monstro):
ANHYS SQPATARRDIYWQQT
8º Round: (2º Monstro):
ANHYS SQOATADRSYHZQEX
9º Round:
ANHYS SQOATADRSYNZQIT
10º Round:
ANHYS SQOAKADRBUYZQCW
11º Round:
ANHYS SATALADRDAJXQHT

Sound Test: pressione os botões A, B e C, enquanto aperta START na tela de apresentação.

3º

BRONZE

Marcelo de Lucia
Mariana — MG
SUPER TÊNIS
(Master System)

Para começar o jogo com 30 pontos em técnica, força e velocidade, digite a password: MKOF, YVXG, LKFS, FCKS.

OUTRAS DICAS RADICAIS

Marco B. Soares
Florianópolis — SC
THUNDER BLADE
(Master System)

No Stage 2, quando vierem tanques pela estrada do lado esquerdo, vá para a estrada do lado direito para não ser atingido. Repita a operação no Stage 2 da segunda fase. Quando vierem os helicópteros, fique no chão atirando, você vai derrubá-los sem ser atingido.

Flávio Henrique de Almeida
Ourinhos — SP
FIRE MUSTANG
(Mega Drive)

Para conseguir vidas, tiros e canhões extras é fácil. É só

2º

PRATA

Renato Rodrigues
Rio de Janeiro — RJ
TOKY E GOLDEN AXE II
(Mega Drive)

TOKY

Espera as letras do nome Toky pararem de mexer na tela de abertura e use a sequência abaixo:
CIMA, A, DIREITA, B, BAIXO, C, ESQUERDA. Você ouvirá então um som distinto e aí o Toky será invencível.

GOLDEN AXE II

Para começar com magia especial é necessário pegar todas as do caminho sem gastar nenhuma. Ao chegar no primeiro chefe, mantenha o botão apertado e só solte quando passar de fase, na tela onde são recarregadas as magias. Você saberá se o macete funcionou se na outra fase o guerreiro usar a magia sozinho. Você terá para usar 200 extras.

apertar: (seta esq.) + C e START para ganhar vidas; (seta dir) + A e START para ganhar tiros e (seta pra cima) + B e START para obter canhões. Essa dica só vale para o começo do jogo. Continue e vá para a tela de missão do começo de cada fase. (Só pode escolher uma por vez).

HOTLINE

As 7 dicas
+ pedidas
do mês na **HOTLINE**
da Tec Toy

DYNAMITE DUKE (Mega)

Seleção de fase: na tela start/options, aperte o botão C dez vezes e logo em seguida o start, entrando na tela de opções; escolha a missão que deseja jogar.

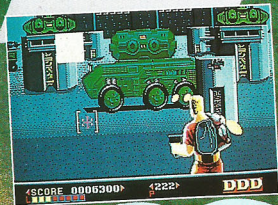

STRIDER (Master)

Para conhecer as fases do jogo: antes do título aparecer aperte os botões 1 e 2. Depois aperte o botão direcional para qualquer lado, cada lado será uma fase diferente.



MÔNICA NO CASTELO DO DRAGÃO

(Master)

Para conseguir mais moedas. Depois de ter consultado o mago, retire o Joystick da entrada 1 e coloque-o na entrada 2. 73 vezes que você vai receber 45 moedas.

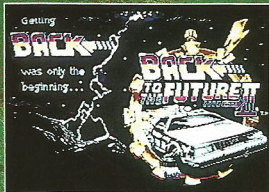
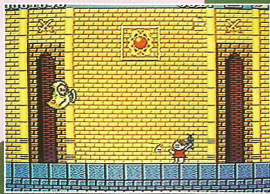

BACK TO THE FUTURE (Master)

Seleção de fases: comece o jogo e no caminho dê "pausa". Em seguida aperte o direcional para baixo e os botões 1 e 2.



Y'S (Master)

Para encontrar o Monocle: no décimo sexto andar você vai atravessar a torre de Rado. Lá dentro vá para a esquerda até a porta verde. Equipe-se com o anel do Mal e do Blue Necklace e entre. Você vai encontrar Reah, a poetisa e ela vai lhe dar o Monocle. Com ele você leva os livros de Y's.

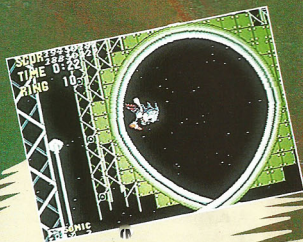

SONIC (Mega)

Invencibilidade: na tela de apresentação aperte o botão Direcional para cima e o botão C ao mesmo tempo; Direcional para baixo e botão C. Direcional para a esquerda e botão C e Direcional pra direita e o botão C. Quando ouvir o toque de uma sineta, segure o botão A e aperte o Start.

VOLLEYBALL (Mega)

Para dar o saque ionizado: aperte o direcional para cima e os botões A e B. Quando a bola ficar vermelha aperte o direcional para baixo e os botões A e B.

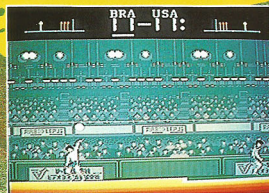

ADDIUM

As pontuações
estão aí prá
você olhar e
babar. Capriche
e mande a sua
também.

MEGA CLUBE

RECORDES BRASILEIROS

MASTER CLUBE

Alex Kidd In Enchanted Castle ..	Última Fase	904.030
Burning Force	Última Fase	256.750
Decap Attack	Última Fase	726
Dick Tracy		999.600
Golden Axe II		73.120.880
Last Battle		2.046.220
Out Run		13.019.500
Pit Fighter		2.046.220
Quack Shot		999.900
Streets of Rage		655.340
Slider		577
Toe Jam & Earl		

Alex Kidd High-Tech World	Última Fase	479.900
Altered Beast		2441.800
Cloud Master		127.400
Damon		9.999.950
Double Dragon		250.400
Last Battle		2'26"40
Super Monaco GP		6.20
Jogos Olímpicos		05.65
Pole Vault		13.4
100 m Dash		262
Gymnastics		
Platform Diving		

MEGA

RECORDES AMERICANOS

MASTER

Balman	933.600
Buster Douglas	22.250.080
Castle of Illusion	19.218.800
Columns	99.999.989
Gaiques	1.791.041
Ghoul'n & Ghosts	2.272.300
Moonwalker	3.614.300
Musha	155.997.820
Shadow Dancer	2.067.000
Sonic the Hedgehog	9.999.990
Thunder Force 3	7.961.680

After Burner	13.572.900
Altered Beast	234.400
Black Belt	999.900
Double Dragon	627.000
Moonwalker	21.020
The Ninja	1.924.650
Pro Wrestling	996.400
Rampage	998.155
Rastan	31.139.300
R-Type	1.128.500
Shinobi	1.165.750
Space Harrier 3D	35.257.970

RECORDES SUPERGAME

Dinoland (Mega)
3.031.500

Pit Fighter (Mega)
2.133.400

Marco Aurélio Wehrmeister
Blumenau — SC

World Cup'92 (Mega)
Campeão — Jogo terminado

Rafael Stelmann Leônico
Paraíba do Sul — RJ

Mercs (Mega)
9.999.999

Granada (Mega)
316.560

Gustavo dos Santos Sayão
Mairiporã — SP

Y — D (Master)

Jogo terminado
Luiz Gastão de Lara Jr.
Curitiba — CE

Alex Kidd In Shinobi World
(Master)
999.900

Alex Kidd The Lost Stars
(Master)
655.300

Trap Shooting (Master)
999.900

Wonder Boy (Master)
1.099.900

Sword of Sodam (Mega)
999.999

Vallis III (Mega)
Jogo terminado
Shadow of the Beast (Mega)
99.974

Pit Fighter (Mega)
4.861.920

Juliano Seizo Uchi
Piedade — SP

Out Run (Mega)
6.177.000

Dahna (Mega)

Jogo Terminado
DecapAttack (Mega)
Jogo terminado
Equipe Digital Warriors
São Paulo — SP

Moonwalker (Master)
999.990

Fabrizio Maciel Vieira
Rio de Janeiro — RJ

Indiana Jones (Master)
33.800

Maurício Grohmann
Porto Alegre — RS

Phantasy Star II (Mega)
Jogo terminado
Irineu Renzi Junior
Suzano — SP

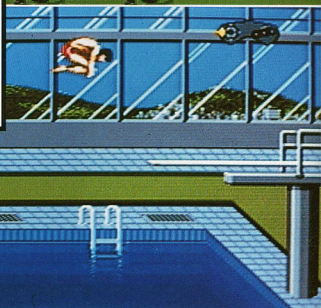
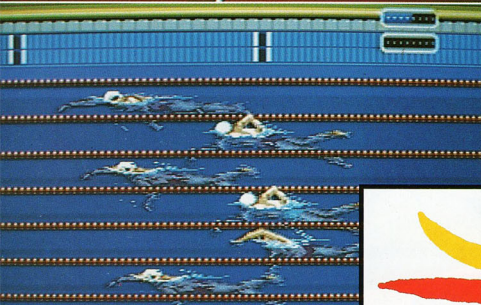
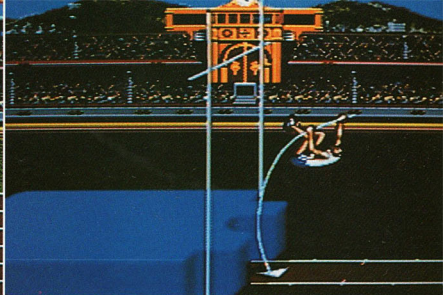
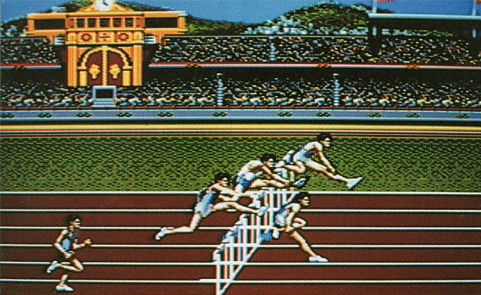

O RESULTADO DESTA OLIMPIÁDA ESTÁ EM SUAS MÃOS.



Olympic Gold é o cartucho oficial da Olimpíada de Barcelona'92. Tem 7 modalidades olímpicas em que você é desafiado a bater o recorde mundial e ganhar uma medalha de ouro. Mas, se você preferir, pode participar de uma mini-olimpíada ou de um treino com apenas algumas provas, que você mesmo escolhe entre os 100m rasos, os 110m com barreiras, salto ornamental, arremesso de martelo, arco e flecha, 200m nado livre e salto com vara. Olympic Gold permite até 4 jogadores, com 8 opções de nacionalidade para os atletas e de idiomas para o jogo, incluindo o português. E o melhor de tudo: você não tem que esperar 4 anos para jogar de novo.

LANÇAMENTO MUNDIAL SIMULTÂNEO PARA:

MEGA DRIVE®



Master System®

OS JOGOS OLÍMPICOS DA TEC TOY.

SEGA

TEC TOY

DAQUI PRA FRENTE É COM VOCÊ!

PRO
RETRO
AVENGERS



A LINHA DE JOYSTICKS QUE ACABA COM
OS LIMITES DA SUA HABILIDADE.
ESCOLHA O SEU:

PRO-1

COMPATÍVEL COM ATARI E MASTER SYSTEM*

- Design anatômico
- Chaveamento para os dois sistemas
- Manche do direcional removível
- Acionamento com borrachas condutivas

PRO-2

COMPATÍVEL COM MEGA DRIVE*

- Design anatômico
- Sistema turbo programável
- Manche do direcional removível
- Acionamento com borrachas condutivas
- Leds indicadores de power e turbo

PRO-3

COMPATÍVEL COM PHANTOM SYSTEM*, VG
9000, HI-TOP GAME*

- Design anatômico
- Sistema turbo programável
- Manche do direcional removível
- Leds indicadores de power e turbo

PRO-4

COMPATÍVEL COM DYNNAVISION 2 e 3*

- Design anatômico
- Sistema turbo programável
- Manche do direcional removível
- Leds indicadores de power e turbo
- Saída para fone de ouvido

Chips do Brasil

A VENDA NOS GRANDES MAGAZINES E LOJAS ESPECIALIZADAS
VENDAS NO ATACADO TEL: (011) 264-2004



RETRO AVENGERS WELBO



Em prol da cultura gamer!

A Retro Avengers é uma equipe empenhada em recuperar e manter a hegemonia clássica do universo gamer, por meio da disponibilização de revistas antigas.

A digitalização do acervo se perfaz através de um processo minucioso de digitalização e restauração dos exemplares que chegam ao nosso público com qualidade impecável.

É um trabalho gratuito e disponibilizado na internet, sem ônus ao leitor. Por isso, quaisquer valores cobrados pelo acervo não devem ser aceitos - denuncie!

Para manter este trabalho em plena atividade, contamos também com as doações proporcionadas pelos ilustres leitores. Contamos com vocês!

Digitalizado por: *crimsonphoenix*

Editada por: *anderbass*

Revista: *evil_arthas*

Para ficar informado sobre os lançamentos de cada edição, nos acompanhe no facebook e para doações entre em contato através do nosso e-mail.

[facebook.com/retroavengers](https://www.facebook.com/retroavengers)

retroavengers@gmail.com

retroavengers.blogspot.com.br

