Por sólo 2'99€

La revista de PLAYSTATION 2 y PSOne más vendida en España | Nº 70 | 2,99€

Portugal 2,99€

Play2 manía

→ NOVEDADES
STAR WARS BATTLEFRONT • WRC4
SLY 2 • [illegible]HAWK'S UNDERGROUND 2
H[illegible] • TOCA RACE DRIVER 2
[illegible]05 • NBA LIVE 2005
V[illegible]LA: LA TERCERA EDAD
[illegible]GER 05 • FLAT OUT...

→ TRUCOS
• FORMULA ONE 2004
• PANDORA TOMORROW...

8 424094 800032 00070

• LA MEJOR GUÍA DE COMPRAS • LA MEJOR GUÍA DE COMPRAS •

150 JUEGOS COMENTADOS Y VALORADOS

¡INCREÍBLE!

¡NACE UNA NUEVA PS2!

Sony lanza una PS2 mucho más pequeña que te va a alucinar

COMPARATIVA: VOLANTES

Analizamos los mejores volantes para PS2

¡LO MEJOR AL MEJOR PRECIO!

NFS Underground, Jak II, El Retorno del Rey, EyeToy Play, Simpsons Hit & Run...

GUÍAS Y TRUCOS

Resident Evil Outbreak
Formula One 2004

SUPLEMENTO GRATUITO 32 PÁGINAS

SOLUCIONES COMPLETAS PARA LOS MEJORES JUEGOS

Play2 manía

Silent Hill 4 The Room

Mapas • Enemigos • Curiosidades • Finales • Secretos

¡¡LA COMPARATIVA DEL AÑO!!

Analizamos a fondo los dos mejores juegos de fútbol de la historia

FIFA 2005 VS. PRO EVOLUTION 4

← Guía Silent Hill 4: The Room

¡¡Colecciona nuestras fantásticas guías y archívalas en las cajas de tus juegos!!

¡¡DESCUENTO SEGURO!!
AHÓRRATE 5 EUROS
EN NUESTROS JUEGOS RECOMENDADOS EN PÁG. 89

Play2 mania

SUMARIO [78]

→ACTUALIDAD 4

→REPORTAJES

La Nueva PS2 16
Casi la mitad de pequeña que la actual, pero con más prestaciones. Descúbrelo todo sobre la nueva PS2.

Los mejores juegos al mejor precio ... 20
Todos los Platinum disponibles y los próximos lanzamientos para que compres al mejor precio.

→NOVEDADES

■ PSone ■ PS2 ■ Precio Especial ■ Platinum

- Club Football 2005 58
- Crimson Sea 2 62
- Def Jam Fight for New York 60
- ESDLA: La Tercera Edad 28
- Flat Out 30
- Ford Racing 3 62
- Gradius V 60
- Headhunter Redemption 54
- Manager de Liga 2005 48
- Metal Slug 3 62
- NBA Live 2005 46
- NHL 2005 60
- Pro Evolution Soccer 4 26
- Rocky Legends 50
- Sly 2: Ladrones de Guante Blanco 52
- Star Wars Battlefront 32
- TOCA Race Driver 2 34
- Tony Hawk's Underground 2 44
- Total Club Manager 2005 36
- Vietcong Purple Haze 56
- Viewtiful Joe 40
- WRC 4 38
- X-Men Legends 42

→COMPARATIVA

Disfruta a tope de la velocidad 64
Los mejores volantes del mercado, comentados y comparados para que elijas el mejor.

FIFA Football 2005 vs PES4 68
Descubre el juego de fútbol más completo, en la competición más igualada.

→BATTLE ZONE 72

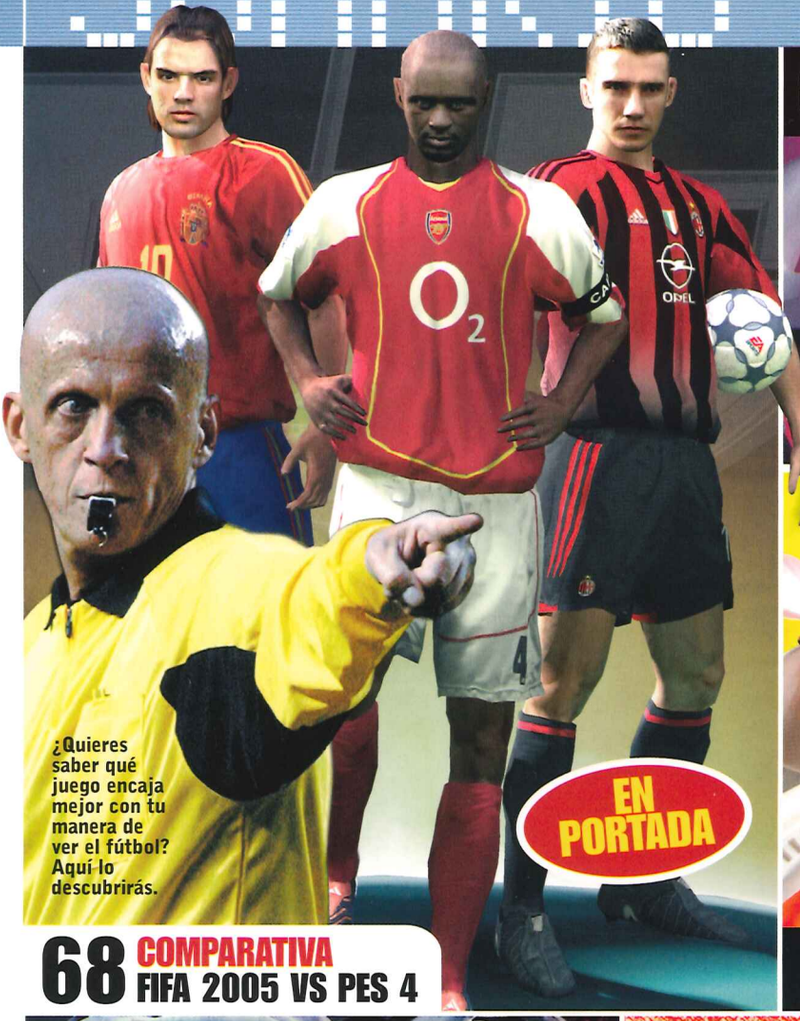
→GUÍA DE COMPRAS 82

→GUÍAS Y TRUCOS

- Trucos 90
- Resident Evil Outbreak 98
- Formula One 2004 112

→VÍDEO DVD 118

→PASATIEMPOS 120











Cómo puntuamos

Para puntuar los juegos nos basamos en una escala del 1 al 10 y un código de color para que apreciéis a primera vista la calidad del juego:

1 al **4** **Deficiente.** Un juego que no merece la pena., mejor ni lo tengas en cuenta.

5 **Aprobado.** Cumple sin más.

6 **Bien.** Un buen juego, pero con algunos defectos.

7 **Notable.** Un juego interesante para los fans del género.

8 **Notable Alto.** Un gran juego, de lo mejor de su género.

9 **Sobresaliente.** Te encantará, te guste o no el género.

10 **Matrícula de Honor.** Un imprescindible. Tienes que tenerlo.

Para valorar periféricos y características concretas de los juegos, utilizamos el siguiente sistema, basado en el mismo código de colores: MM Muy malo · M Malo · R Regular · B Bueno · MB Muy bueno · E Excelente

RECOMENDADO Play2 — Cuando veáis este símbolo, significa que es un producto recomendado por la redacción de Play2Manía.

CALIDAD/PRECIO Play2 — Este símbolo acompaña a productos recomendados por Play2Manía, atendiendo a su relación calidad-precio...

Código de descriptores PEGI El código de regulación europeo PEGI indica la edad recomendada y la descripción de los contenidos de los juegos mediante estos iconos: 12+ EDAD RECOMENDADA · CONTENIDO DISCRIMINATORIO · DROGAS · SE DICEN PALABROTAS · SEXO EXPLÍCITO · JUEGO DE TERROR · CONTENIDO VIOLENTO

DAME LA BOLA O TE VOY A

NO SI YO PRIMERO TE

COMO SALGA OS VOY A A LOS DOS



Para cuando el diálogo deja de funcionar.

Ratchet & Clank 3. Humilla a tus colegas online o con el Multitap usando 15 nuevas armas regulables, 7 sofisticadísimos artilugios y vehículos de combate preparados para la destrucción definitiva... siempre que el diálogo no haya funcionado.

INSOMNIAC Para más ideas sobre cómo ajustar tus cuentas para la eternidad, entra en www.ratchetandclank3.com

¿quién se apunta?

PlayStation 2

Ratchet and Clank is a registered trademark of Sony Computer Entertainment America Inc. Developed by Insomniac Games © 2004 Sony Computer Entertainment America Inc. Published by Sony Computer Entertainment Europe. TBWA





Un "nuevo" héroe surge en un mundo conocido

«FINAL FANTASY VII: DIRGE OF CERBERUS»

Todos los seguidores de *Final Fantasy* han visto cumplido su sueño y en breve podrán disfrutar de la secuela de *FFVII*, la que sin duda es una de las mejores entregas de la saga... aunque con sorpresa.

Por fin Square Enix, en el pasado Tokyo Game Show, ha desvelado los primeros detalles de lo que será la "continuación" de *Final Fantasy VII*. Aunque los hechos ocurren en el mismo mundo un año después de lo visto en el juego, el protagonista será Vincent Valentine, un pistolero que estaba sumido en un largo letargo debido a sus pecados, hasta que Cloud le despertó en la mansión Shinra de Nibelheim, ¿lo recordáis?

Por primera vez en la saga, el rol deja paso a la acción más directa y en esta ocasión disfrutaremos de un juego de acción en tercera persona en el que tendremos que combatir, usando distintas armas, contra un grupo de enemigos conocido como "El canto fúnebre de Cerberus" y que atacarán la ciudad en la que se encuentra Vincent.

Poco más se sabe por el momento, a excepción de que veremos a viejos conocidos de *Final Fantasy VII* y que se desvelarán algunos de los misterios que quedaron en el aire en su predecesor. Su lanzamiento en Japón está previsto para 2005.



En lugar de por el rol, el juego apostará por la acción directa y tendremos que hacer uso de todo tipo de armas de fuego para eliminar a los enemigos.



Un nuevo grupo de villanos, conocidos como "El canto fúnebre de Cerberus" serán nuestros primeros enemigos en esta "secuela" tan esperada.



La ambientación promete ser fiel a *Final Fantasy VII*, aunque el apartado gráfico y los personajes se beneficiarán de todo el potencial de PS2.

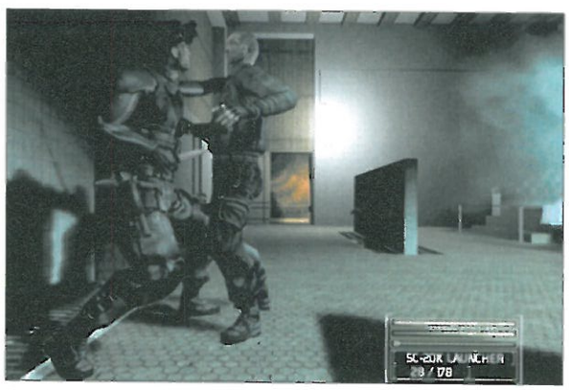


Aunque durante nuestra aventura conoceremos a nuevos personajes, aliados y enemigos, también aparecerán algunos ya vistos en *Final Fantasy*.

«SPLINTER CELL CHAOS THEORY» YA TIENE FECHA CONFIRMADA

Sam Fisher vivirá su aventura más oscura y peligrosa esta primavera.

Marzo de 2005 es la fecha en la que Sam Fisher se enfrentará a un peligroso grupo terrorista experto en alta tecnología. En su tercera aventura, el espía de la NSA volverá a infiltrarse de la manera más realista, pero ahora con un tono aún más adulto, ya que exhibirá nuevas técnicas a la hora de cazar a sus enemigos por la espalda, como acabar con ellos usando un cuchillo o incluso romperles un brazo. Todo con un nuevo motor gráfico pensado para ofrecer efectos de luces y sombras aún más alucinantes. Las novedades alcanzarán también a las partidas multijugador y además del conocido modo Online "Espías vs Mercenarios", se estrenará un modo Cooperativo en el que dos espías trabajarán juntos a pantalla partida o en Red.



En su tercera aventura, Sam Fisher exhibirá movimientos más letales que nunca.



Ocultarse en las sombras y sorprender a los malos seguirá siendo clave.

Los más alquilados PS2

(del 1 al 30 de septiembre)

*Lista facilitada por

1	2	3	4	5	6	7	8	9	10
DEMO NFS UNDERGROUND 2	FORMULA ONE 2004	DRIV3R	SHREK 2	ONIMUSHA 3	NEED FOR SPEED UNDERGROUND	THE SIMPSONS HIT & RUN	LOS SIMS TOMAN LA CALLE	SMASH COURT TENNIS 2	CATWOMAN

Los más vendidos PS2

(del 1 al 15 de septiembre)

*Lista facilitada por

1	2	3	4	5	6	7	8	9	10
PES 3 PLATINUM	SIMPSONS HIT&RUN PLATINUM	FORMULA ONE 2004	ATHENS 2004	GTA VICE CITY PLATINUM	DRIV3R	DRAGON BALL Z 2 PLATINUM	JAK II EL RENEGADO PLATINUM	EYETOY PLAY PLATINUM	TRUE CRIME PLATINUM

Los más vendidos PSone

(del 1 al 15 de septiembre)

*Lista facilitada por

1	2	3	4	5	6	7	8	9	10
METAL GEAR SOLID	PACK GTA	FIFA 2004	NBA LIVE 2003	CT SPECIAL FORCES	DONALD CUAC ATTACK	BLOCKBUSTER	SYPHON FILTER 3	CHECKMATE	JET ACE

HAZTE CON «SAN ANDREAS» ANTES QUE NADIE

Centro Mail adelantará un día el lanzamiento del nuevo *GTA*.

Ante la enorme expectación que ha generado *GTA San Andreas*, la cadena Centro Mail va a poner a la venta un número limitado de unidades a las 21 h. del 28 de octubre, un día antes de que el juego esté disponible en toda España. Este lanzamiento tendrá lugar en el Centro Mail de la calle Preciados de Madrid y en el de la calle Pau Claris de Barcelona, y todos los afortunados que se hagan con el juego esa noche recibirán regalos exclusivos, incluida una bicicleta como la que usa C.J. (el prota del juego) para el primer comprador. Se esperan largas colas en ambos establecimientos. ¿Nos vemos allí?

CENTRO MAIL



¿QUÉ PASA CON...?

→ MIDNIGHT CLUB 3

Se retrasa hasta enero de 2005.

El espectacular y trepidante juego de carreras nocturnas y "tuneo" de Rockstar Games al final se va a retrasar hasta enero de 2005. Tendremos que esperar dos meses más...



→ EYETOY CHAT

Las "charlas" tendrán que esperar.

Debido a que las conexiones españolas no van del todo bien, Sony ha decidido retrasar su utilidad de videoconferencia *EyeToy Chat*.

→ ODDWORLD STRANGER

Se cancela la versión para PS2.

EA Games ha confirmado que *Oddworld Stranger* no verá la luz en PS2. El motivo es que EA Games quería lanzar simultáneamente todas las versiones del juego, y la versión de PS2 iba a necesitar medio año de trabajo más...



→ ACCLAIM

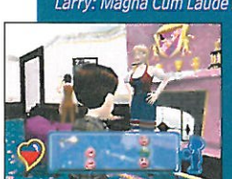
La compañía americana cierra.

Problemas financieros han obligado a Acclaim a cerrar sus puertas. Lamentamos el fin de esta compañía con grandes juegos en su historial. *Juiced*, su último título, saldrá a principios de año bajo otro sello...

→ LEISURE SUIT LARRY

El "playboy" se hace de rogar...

La versión en castellano de *Leisure Suit Larry: Magna Cum Laude* se hace esperar más de la cuenta. Entre otros motivos, parece que están buscando a un actor conocido para el doblaje...



→ CHAMPIONS OF NORRATH

Finalmente saldrá en noviembre.

Champions of Norrath, el juego de rol de acción ambientado en el universo de *Everquest*, saldrá por fin, tras sucesivos retrasos, en noviembre. Un poco más y se junta con la segunda entrega de la saga...

MÁS SOBRE «GRAN TURISMO 4»

Se concretan algunos datos sobre este simulador, aunque no su fecha de salida.

Si en el pasado número os comentábamos que *Gran Turismo 4* podría retrasarse hasta febrero de 2005, tras el pasado Tokyo Game Show la situación ha cambiado. El juego saldrá en Japón el 3 de diciembre y la intención de la central japonesa es que salga en Europa a mediados de ese mismo mes. Eso sí, este dato aún no está confirmado por Sony Europa, con lo que la fecha está aún en el aire. Lo que ya es seguro es que aparecerá sin modos Online, aunque también se anunció que durante 2005 se pondrá a la venta otra versión del juego con funciones Online.

Lo que sí se concretó es el número de circuitos (más de 50 que se pueden correr al revés) y de coches (un total de 650). Incluso el tuning hará acto de presencia... También se concretaron los dos modos de juego de "fotografía", el Photo Drive (donde tendremos que hacer fotos en movimiento) y el Photo Travel (más estático). Y no nos olvidamos del original modo B-Spec, en el que no conduciremos y sólo daremos instrucciones al piloto. Atentos, que seguiremos informando...



Gran Turismo 4 contará finalmente con 650 coches de 80 fabricantes distintos. Habrá de todo tipo: clásicos, turismos, prototipos... Incluso aparecerá el tuning.

Habrá además nuevos y originales modos de juego, como el Photo Mode (para hacer fotos) y el B-Spec, en el que no conducimos sino que damos instrucciones.

¿LISTO PARA LA GUERRA DEL FUTURO?

Project: Snowblind, un nuevo y original shooter bélico para 2005.

Project: Snowblind será un shoot'em up subjetivo que nos colocará en una guerra localizada en un futuro cercano. En él tendremos que superar 11 misiones plagadas de acción usando un montón de originales armas, "gadgets" y vehículos. Y no hay que olvidar su potente modo Online, con batallas para hasta 16 jugadores. El juego está desarrollado por Crystal Dynamics (creadores de los *Soul Reaver*) y saldrá en febrero.



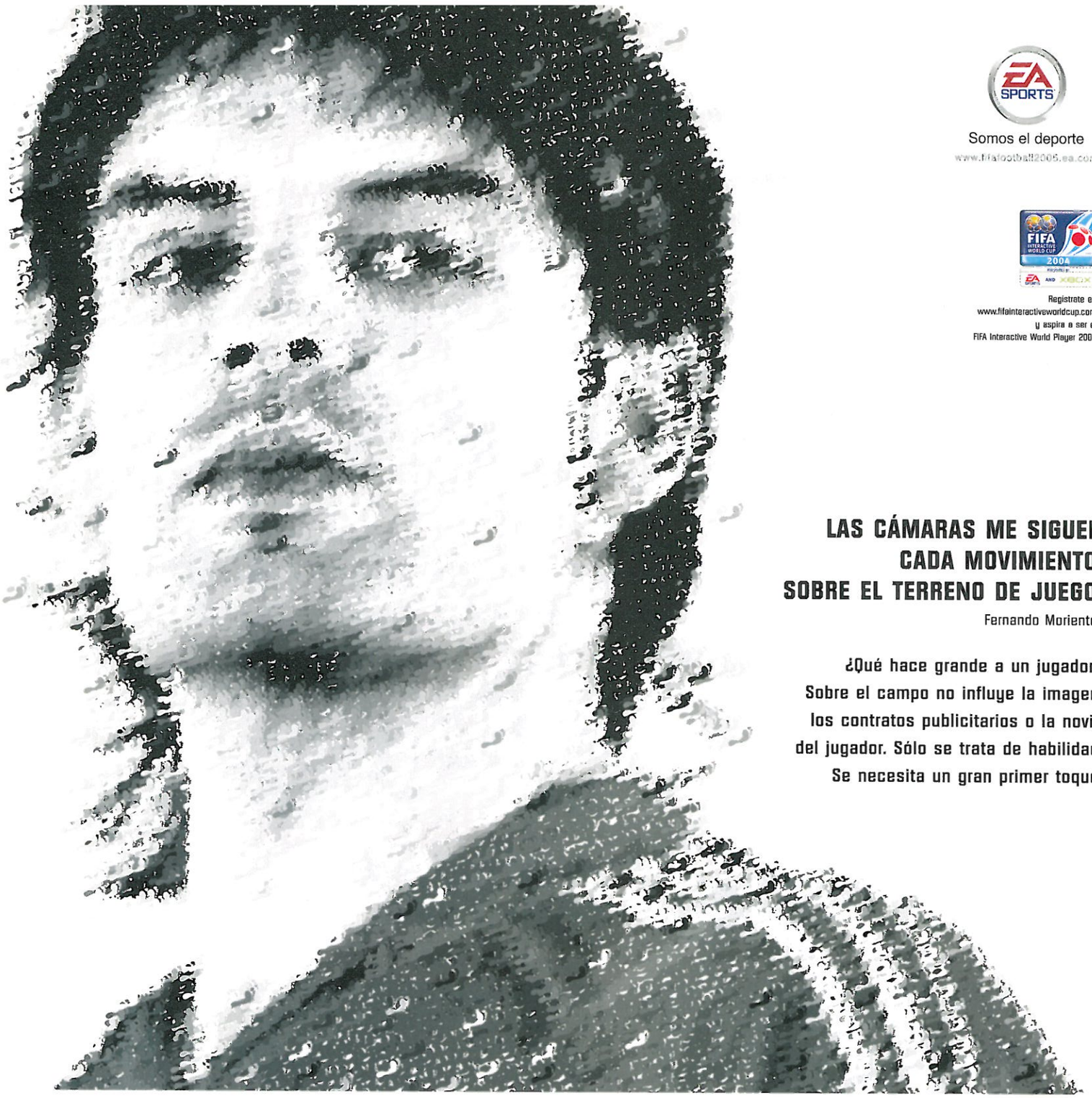
Project: Snowblind nos sumergirá en una espectacular guerra futurista.

CONSPIRACIÓN EN EL «AREA 51»

El Área 51 es una zona secreta del gobierno americano. O lo era...

Mientras investiga en el Área 51, el teniente Nick Cross se topará con unos aliens que le infectarán con un virus. Ahora, tendrá que buscar un antídoto e intentar salvar a la humanidad antes de que sea tarde... para todos. Este es el argumento de *Area 51*, un shooter en primera persona que llegará en 2005 y en el que acción y puzzles se darán la mano en una aventura en la que usaremos más de 15 armas, desarrollaremos habilidades especiales y que tendrá modos Multijugador y Online.





Somos el deporte

www.fifafootball2005.ea.com

Regístrate en
www.fifainteractiveworldcup.com
y aspira a ser el
FIFA Interactive World Player 2004

LAS CÁMARAS ME SIGUEN CADA MOVIMIENTO. SOBRE EL TERRENO DE JUEGO.

Fernando Morientes

¿Qué hace grande a un jugador? Sobre el campo no influye la imagen, los contratos publicitarios o la novia del jugador. Sólo se trata de habilidad. Se necesita un gran primer toque.

El Primer Toque diferencia a los grandes jugadores del resto. El innovador sistema cinético de FIFA Football 2005 refleja fielmente la capacidad de jugar al primer toque de cada jugador, generando excepcionales jugadas de fútbol real y sin tregua.

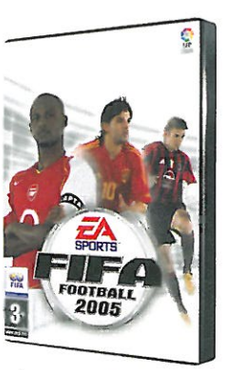


Pon tus habilidades a prueba enfrentándote a jugadores de cualquier lugar del mundo. Juega a FIFA football 2005 online en PC, Xbox® y Playstation®2. Habla vía EA Messenger y deja que tu fútbol haga el resto sobre el campo.



El Modo Carrera de FIFA Football 2005 te enfrenta a 15 temporadas en busca de éxito y títulos. Confecciona tu equipo, diseña tu táctica, ficha jugadores para mejorar tu plantilla y despliega todo tu fútbol en cada jornada.





FÚTBOL SIN TREGUA

Disponible en Octubre

3+
www.pegi.info

FIFA
Official FIFA Licensed Product

PlayStation.2 XBOX NINTENDO GAMECUBE PC CD-ROM GAME BOY ADVANCE N-GAGE MOBILE VERSION

© 2004 Electronic Arts Inc. Electronic Arts, EA, It's in the game, EA SPORTS and the EA SPORTS logo are trademarks or registered trademarks of Electronic Arts Inc. in the U.S. and/or other countries. All rights reserved. Official FIFA licensed product. The FIFA Logo © 1977 FIFA TM. Manufactured under license by Electronic Arts Inc. Player names and likenesses used under license from The International Federation of Professional Footballers "(FIFPro)", national teams, clubs, and/or leagues. © 2004 MLS. MLS, the MLS logo, Major League Soccer and MLS team identifications are proprietary rights of Major League Soccer, LLC. All rights reserved. All sponsored products, company names, brand names and logos are the property of their respective owners. GAME BOY ADVANCE, NINTENDO GAMECUBE AND THE NINTENDO GAMECUBE LOGO ARE TRADEMARKS OF NINTENDO. "PlayStation" and the "PS" Family logos are registered trademarks of Sony Computer Entertainment Inc. Microsoft, Xbox, and the Xbox Logo are either registered trademarks or trademarks of Microsoft Corporation in the United States and/or other countries and are used under license from Microsoft. Copyright © 2004 Nokia. All rights reserved. Nokia and N-Gage are ™ and © of Nokia Corporation. All other trademarks are the property of their respective owners. EA SPORTS™ is an Electronic Arts™ brand.

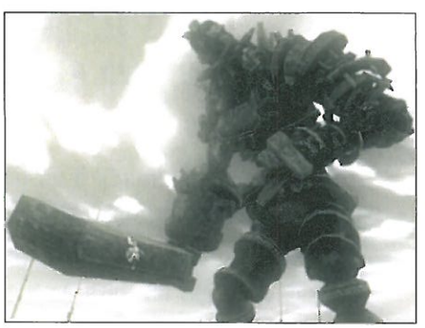
VIAJE AL PAÍS DE LOS GIGANTES

Los creadores de *ICO* nos enfrentarán a terribles e inmensas criaturas en su nueva aventura fantástica, *Wanda and Colossus*.

Por fin, los creadores del maravilloso juego de culto *ICO* han revelado su nueva y original aventura 3D, finalmente llamada *Wanda and Colossus*. El juego nos trasladará a un poético lugar de fantasía en el que tomaremos el papel de un joven con la misión de resucitar a una muchacha. Para ello, deberá vencer a las criaturas gigantes que pueblan el mundo de la manera más original: trepando por ellas y encontrando su punto débil. Su único aliado será su fiel caballo, a lomos del cual perseguirá a los gigantes. De momento, la fecha de lanzamiento del juego en España no se ha concretado.



En *Wanda*, los únicos habitantes del mundo serán gigantes con formas diversas, como grandes pájaros o descomunales estatuas.



Para vencer a los monstruos, tendremos que trepar por ellos y encontrar su punto débil, diferente en cada criatura.

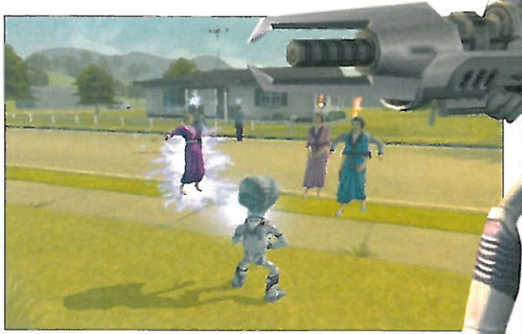


El joven protagonista tendrá un único compañero, un caballo con el que perseguirá a las criaturas... o huirá de ellas.

LA HUMANIDAD ESTÁ EN PELIGRO...

...y tú vas a ser su peor enemigo en *Destroy all Humans!*

Crypto es un alienígena con mucha "mala uva" que llega a la Tierra para conquistarla. Para ello podremos infiltrarnos entre los "pobres humanos" o, simplemente, hacerlos desaparecer. Tendremos una serie de poderes (hipnotizar, leer la mente...) y armas "autóctonas", como nuestro platillo volante, con el que podremos incluso abducir personas. Y todo con muchísimo humor negro y enfocado con un claro toque paródico hacia las películas del género. La humanidad estará a salvo... hasta febrero.



Habrá diversas armas y poderes para conquistar el planeta Tierra.

TE QUEDARÁS HELADO...

Primeros detalles de *Cold Fear*, un Survival Horror editado por UbiSoft.

UbiSoft y Darkworks (los creadores de *Alone in the Dark IV*) están preparando *Cold Fear* (título provisional), un Survival Horror espeluznante. En él nos pondremos en la piel de Tom Hansen, un guardacostas que tendrá que investigar un ballenero ruso cerca de las costas de Alaska. Allí encontraremos una abominable amenaza que deberemos erradicar usando multitud de armas, como fusiles, arpones y lanzallamas. Y todo bajo una atmósfera que pondrá los pelos de punta. Eso sí, tendréis que esperar hasta marzo de 2005.



Prepárate para pasarlo de miedo en un barco y una plataforma petrolífera...

PARTICIPA CON PLAY2MANÍA EN EL RETO KILLZONE

Sony prepara un concurso para la prensa especializada, ¡¡¡y Play2Manía necesita la ayuda de 3 lectores!!!

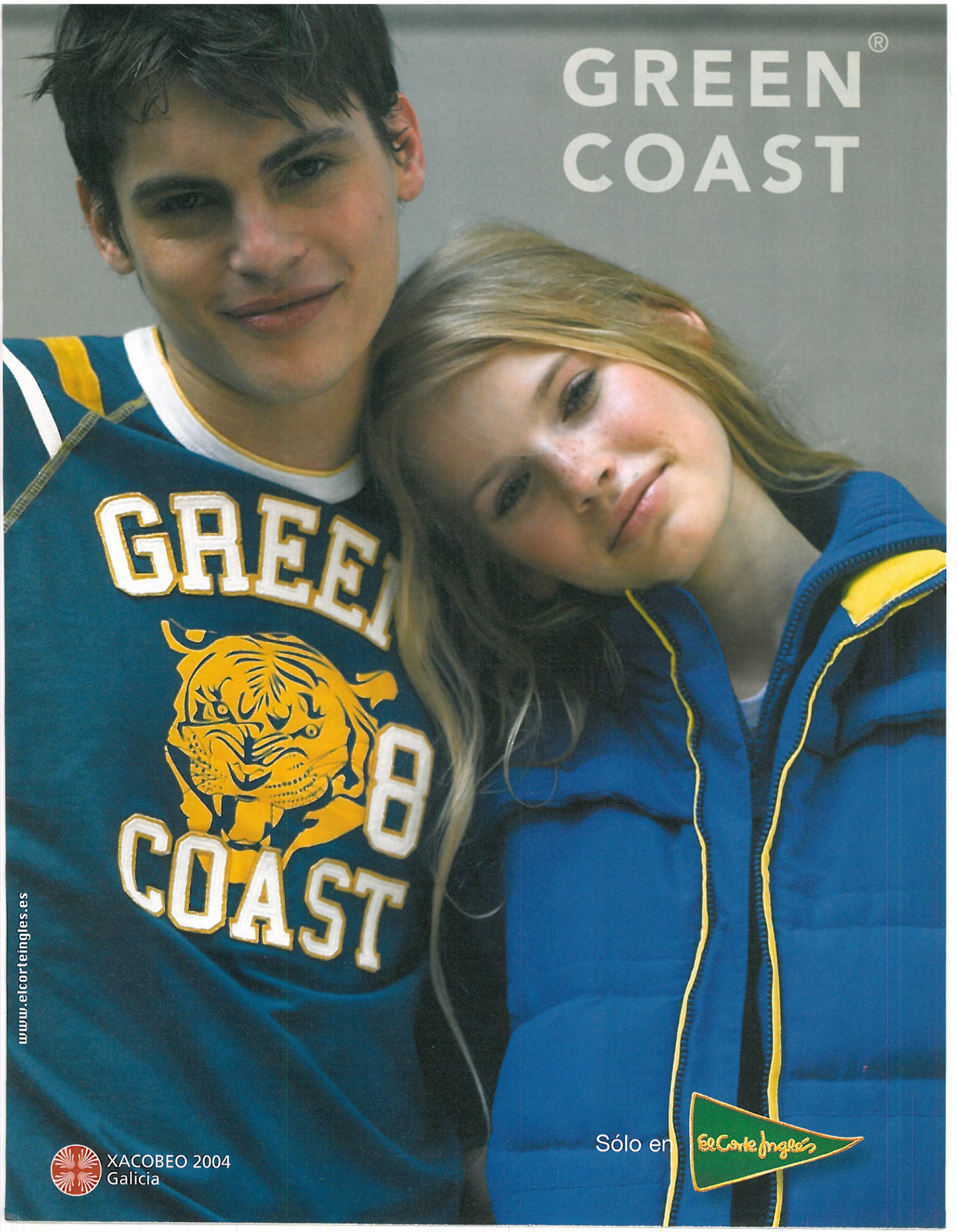
Reclutamos a tres lectores mayores de 18 años para formar el equipo de Play2Manía en un súper-torneo para medios especializados que se celebrará los días 29 y 30 de octubre en Madrid. Tú sólo pones tu puntería, ¡los gastos de viaje y alojamiento están pagados! Habrá grandes premios: Sony regalará una PS2 Edición Limitada a todos los participantes ¡¡y el equipo ganador se llevará una TV Sony FD Trinitron 100 Hz!!

BASES DE LA SELECCIÓN

Mándanos, hasta el 25 de octubre, tu currículum de soldado a la dirección de correo electrónico: playmania@hobbypress.es
Indícanos tus datos personales (nombre, apellidos, dirección, código postal y localidad donde vives) y no te olvides de contarnos tu experiencia en juegos de acción táctica y shooters subjetivos.

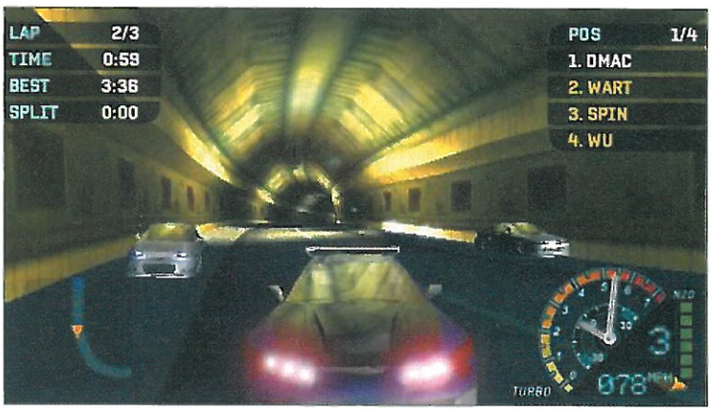
De entre todos los currículums recibidos seleccionarémos a los tres soldados más condecorados y mejor preparados para que se embarquen con nosotros en esta aventura.




GREEN®
COAST
GREEN
COAST
8
www.elcorteingles.es
XACOBEO 2004
Galicia
Sólo en
El Corte Inglés



METAL GEAR ACID. Será un original juego de acción en el que para ejecutar acciones usaremos cartas.



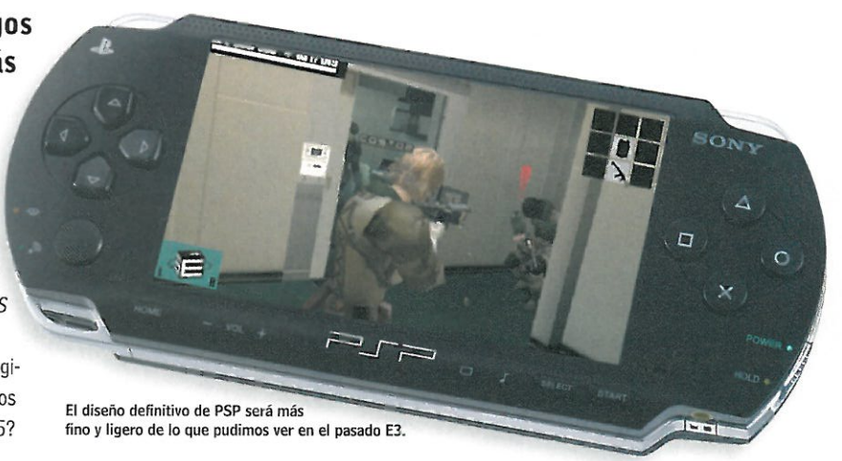
NFS UNDERGROUND RIVALS. Es uno de los bombazos de la velocidad, junto a *Gran Turismo 4* y *Ridge Racer*.

La consola portátil de Sony prepara su esperado estreno

PSP ENSEÑA SUS ARMAS

En el reciente Tokyo Game Show, la feria de juegos más importante de Japón, Sony ha desvelado más datos sobre PSP y se han mostrado más juegos.

En el pasado TGS, Sony reservó gran parte de su stand para su portátil y en el que, además, se mostraron cerca de 20 juegos funcionando ya en la versión final de la consola. PSP tendrá un diseño aún mejor que lo que vimos en el pasado E3, ya que será más fina y ligera. Además, también podrá reproducir música en formato MP3. Pero lo que más nos interesa son los juegos, ya que PSP ha demostrado que se va a desenvolver muy bien en todos los géneros, como la velocidad (*NFS Underground Rivals*), los juegos de rol (*Tales of Eternia*), la acción (*Dynasty Warriors, Tower of Purgatory* o el shooter *Coded Arms*) e incluso propuestas más originales, como *Metal Gear Acid*. Y a esto hay que unir títulos de renombre confirmados y que aún no se han mostrado, como el nuevo *PES*. ¿podremos esperar hasta 2005?



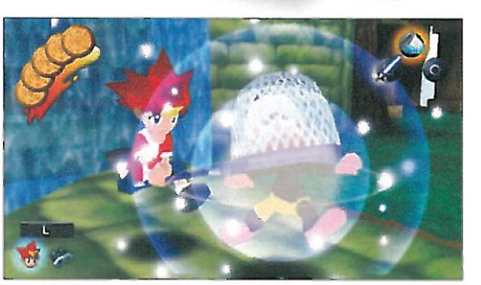
El diseño definitivo de PSP será más fino y ligero de lo que pudimos ver en el pasado E3.



CODED ARMS. Será un shoot´em up subjetivo firmado por Konami que nos traerá acción de la buena en entornos urbanos y futuristas.



TALES OF ETERNIA. Es uno de los RPG que están en desarrollo para PSP, junto a otros como *Y´s VI* o *Legend of Heroes: Gagharv Trilogy*.



APE ESCAPE. Uno de los títulos fuertes de Sony, junto a otros como *Esto es Fútbol, Syphon Filter: Logan´s Shadow* o un nuevo *Medievil*.



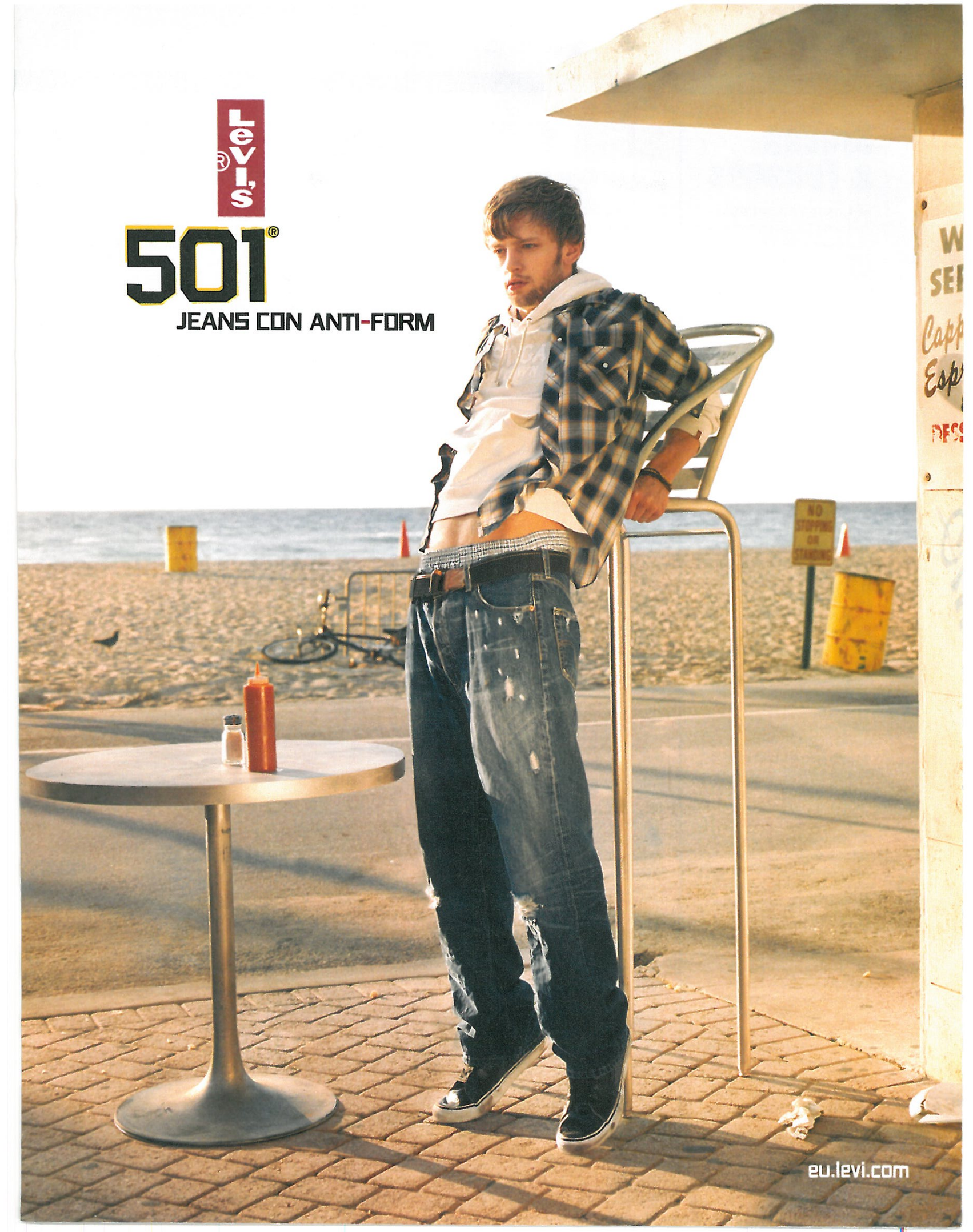
HEAVEN KEY, EARTH GATE. Uno de los juegos menos conocidos de Sony, y nos ofrecerá grandes dosis de acción al estilo *Dynasty Warriors*.



DYNASTY WARRIORS. PSP será capaz de mostrar estas multitudinarias peleas en la China medieval, características de esta saga de Koei.



VAMPIRE CHRONICLES: THE CHAOS TOWER. Un juego de lucha "tipo versus" en 2D, con el sello de Capcom y mucho sabor a "clásico".


Levi's®
501®
JEANS CON ANTI-FORM
NO STOPPING OR STANDING
eu.levi.com

Breves & Fugaces

→ Los más vendidos

Empezamos por Japón, donde están arrasando *Tales Of Symphonia*, el último RPG de Namco y *Full Metal Alchemist 2*, un juego de lucha basado en un famoso manga. En USA dominan las listas *Star Wars Battlefront* y *Katamary Damacy*, un ingenioso arcade de Namco, mientras que en Europa preferimos las guerras de *Star Wars Battlefront* y *Conflict Vietnam*.

→ Snake Monkey Eater

Hideo Kojima ha anunciado que su esperado *Metal Gear Solid 3* tendrá un modo de juego extra, en el que Snake tendrá que cazar a los alocados monos de *Ape Escape*. Esta aparición estelar se debe a que Kojima es fan de *Ape Escape*.



→Chocolate "per tuti"

Take 2 se ha hecho con los derechos de *Charlie y la fábrica de chocolate*, la película basada en un popular libro infantil de Roald Dahl que se estrenará en 2005.

→ Rumore rumore...

PSP podría retrasarse al segundo trimestre de 2005, ya que apenas hay juegos terminados y Sony está teniendo problemas con la duración de la batería. Y del precio, seguimos sin saber nada...

→ Máster en juegos

Pyro Studios y la Universidad Complutense de Madrid van a poner en marcha en noviembre un Máster en desarrollo de videojuegos, orientado a ingenieros informáticos y titulados similares. Contará con asignaturas orientadas al desarrollo de videojuegos, como "Inteligencia artificial", y con esta iniciativa se captará nuevos genios...

SEGA SIGUE APOSTANDO POR PS2

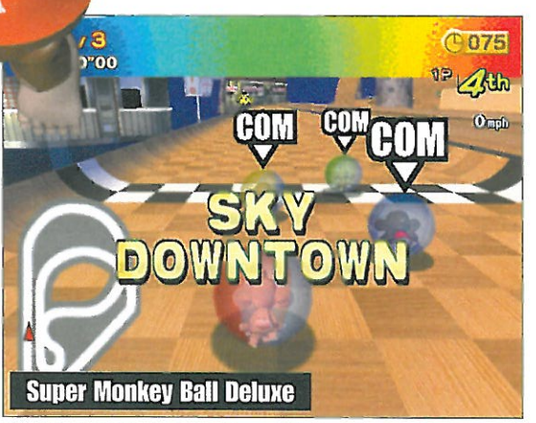
Y lo hace con dos de sus juegos más populares: *Sega Rally* y *Monkey Ball*.



Por un lado tenemos *Super Monkey Ball Deluxe*, que reunirá por primera vez en un solo disco los dos exitosos arcades aparecidos en GameCube, y en los que tendremos que superar con la ayuda estos simpáticos monos un montón de minijuegos en sus 300 escenarios. Esta edición, además, contará con un nuevo modo Desafío y nuevos minijuegos exclusivos de PS2. Por otro lado, Sega también nos deleitará con *Sega Rally 2005*, una edición actualizada de su popular juego de carreras al que hacía tiempo que no veíamos y que vuelve con un mejorado apartado gráfico y que, como principal novedad, incluirá un generador de tramos con el que sus programadores aseguran que no pasaremos dos veces por el mismo sitio. Habrá que esperar un poco para disfrutar de ambos juegos, pero lo que está claro es que Sega sigue estando presente en el mundo consolero, y con un especial apoyo a Sony.



Sega Rally 2005 contará con un generador de tramos para ofrecernos recorridos nuevos en cada carrera y disfrutar de la velocidad más divertida.



Super Monkey Ball Deluxe ofrecerá un montón de minijuegos y retos a superar en sus más de 300 escenarios, que incluirán alguna sorpresa.

GANADORES CONCURSOS

→ Onimusha Blade Warriors Play2Manía nº 67. Ganadores:



Carlos Ródenas Delgado	Barcelona
Fran López Guma	Barcelona
María José León Picón	Barcelona
Jorge Franco San Emeterio	Bizkaia
Francisco Pedro Jiménez Macías	Madrid
Adrián Sotelo Cal	Pontevedra
José Mª García Rodríguez	Pontevedra
Carlos Conde Vicente	Salamanca
María Díaz Molina	Valencia
Víctor Arnal Herguedas	Zaragoza

→ Second Sight Play2Manía nº 68. Ganadores:



Miriam Sabater Papí	Alicante
Juanjo Villarreal López	Asturias
Juan Carlos González Pérez	Barcelona
Federico Alonso García	Barcelona
Fco. Javier Moreno Fernández	Cádiz
Salomé Fernández Tesanos	Cantabria
Antonio Pontes Vidal	Granada
Juan Antulio Marín Yébenes	Sevilla
Rubén Jurado Borrás	Valencia
Rafael Arias Villuengas	Zaragoza

→ Burnout 3 Play2Manía nº 68.

Ganan un juego *Burnout 3* (PS2) y una camiseta:





David Rodríguez Herrero	Alicante
Marcos Pepín Soriano	Alicante
Carlos Ródenas Delgado	Barcelona
Gloria Paulino Nieto	Cáceres
Miguel Ángel Ribes Sastre	Castellón
Asier Larrañaga Tosat	Guipúzcoa
Alejandro Puerta Monje	Madrid
Oscar Hermosilla Esteban	Madrid
Fco. Javier González Barrios	Madrid
Sergio Ojeda Aniorte	Madrid
Adrián Martín Fernández	Madrid
Fco. Pedro Jiménez Macías	Madrid
Adrián Sotelo Cal	Pontevedra
Enrique Garrido Trigo	Sevilla
Alberto Jiménez Martín	Toledo
Fco. Javier Muñoz Herrada	Valencia
Raimon Parreño Llavata	Valencia
Rafael López Domenech	Valencia
María Díaz Molina	Valencia
Víctor Arnal Herguedas	Zaragoza

→ Rainbow Six 3 Play2Manía nº 68.

1.Ganan un juego para PS2 *Rainbow Six 3*:



Juan Angulo Calderón	Barcelona
Jaime García Sevilla	Cádiz
Jaime Díaz Bellón	Madrid
Celinda Del Carmen Grande Lebrón	Madrid
María Gallego Ferro	Pontevedra

2. Ganan un juego para móvil *Rainbow Six*:



Joan Camps Monclus	Barcelona
Bartolomé Porcuna Cuenca	Barcelona
Lisard Pérez Alfonso	Bizkaia
José Manuel Suero Bravo	Cáceres
José Mª Garrido Gutiérrez	Cádiz
Sonia Rodríguez Sánchez	Madrid
Alfonso Fernández Muñoz	Madrid
Patricia Torralba Blasco	Valencia
David Carnicer Gascón	Zaragoza
Sergio Median Salvador	Castellón

3. Ganan un Teléfono Móvil Motorola V600:

Jesús Parra Mercado	Valencia
Fco. Javier Muñoz Herrada	Valencia



Disfruta de los mejores servicios con los mejores teléfonos multimedia

Nuevos terminales Vodafone live!

Vodafone live! lanza para sus usuarios tres nuevos terminales multimedia con cámara digital integrada que te permitirán acceder a un alucinante mundo de imágenes, color y sonido.



SHARP GX15

Vodafone live! te ofrece en exclusiva uno de los terminales más completos. Tiene de todo: cámara integrada con resolución VGA y zoom de 4 posiciones, grabador de vídeo y Bluetooth.

Peso 95 gr
Dimensiones 105x45x18 mm.
Pantalla TFT 65.536 colores (resolución 120x160 píxeles.)
Cámara integrada Zoom 4x (VGA 640x480 píxeles)
Vídeo Sí
Tecnología Bluetooth Sí
Memoria interna 1,2 MB
JAVA Sí
Manos libres integrado Sí



NOKIA 3220

Un móvil diferente, original y divertido con el que podrás grabar y reproducir vídeos y mandar "mensajes de luz" para que todos los vean tus mensajes en el aire.

Peso 86g
Dimensiones 104x44x19 mm.
Pantalla 65.536 colores
Cámara integrada VGA 640x480 píxeles
Vídeo: Sí
Tecnología Bluetooth: No
Memoria interna: 4,5 MB
JAVA: Sí
Manos libres integrado: Sí



SIEMENS C65V

Con éste móvil de sólo 86 gramos de peso, podrás hacer fotos, verlas a todo color en su gran pantalla de alta resolución y enviarlas por MMS.

Peso: 86 gr
Dimensiones 105x47x18 mm.
Pantalla principal: 130x130 píxeles de resolución
Cámara integrada Cámara CIF
Vídeo: No
Tec. Bluetooth: No
Memoria interna: 3 MB
JAVA: Sí
Manos libres integrado: Sí

Vodafone live!: un mundo de información y entretenimiento

Evita el aburrimiento con estos tres teléfonos Vodafone live!, ya que te garantizan diversión, información y entretenimiento estés donde estés accediendo al sinfín de servicios que te ofrece Vodafone live!:

- **Envía y recibe mensajes multimedia**: no te conformes con escribir textos y completa tus mensajes con fotos o videos.
- **Los mejores videojuegos**: descárgate y disfruta en tu teléfono de los arcades clásicos y los juegos más de moda del momento.
- **Melodías e imágenes:** personaliza tu móvil con melodías polifónicas y música real de tus artistas favoritos y bájate las mejores imágenes.
- **Siempre informado:** consulta directamente en tu móvil las últimas noticias de deportes, ocio y viajes o actualidad general.

¡GRATIS! para nuevos clientes

Si eres nuevo cliente de Vodafone, podrás disfrutar GRATIS de un montón de servicios tan atractivos como éstos:

- 100 mensajes con foto o vídeo
- 60 euros en navegación
- La melodía polifónica del anuncio de Vodafone live!
- Un videojuego
- Suscripción de un mes gratis a contenidos
- Otros servicios Vodafone live!

Más información en: www.vodafone.es/live

vodafone live!

Play2 Guías & trucos mania

LAS MEJORES GUÍAS COMPLETAS PARA PS2



Soluciones y miles de trucos:

- **Todos los secretos de *Spider-Man 2* al descubierto.** Completa la aventura y descubre cómo conseguir los extras y las nuevas habilidades el del Hombre Araña.
- **Así pilota un campeón en *Formula One 2004*.** Todas las claves para que te conviertas en el mejor piloto de Fórmula 1: trazados de los circuitos, estrategias de equipos, extras...
- **Acaba con la mafia en *Driv3r*.** Planos con los mejores recorridos para cumplir cada misión, trucos y consejos para que no dejes un criminal suelto.
- **Y además...** Guías completas para *The X-Files: Resist or Serve*, *Rainbow Six 3* y *Syphon Filter Omega Strain*. Y no te olvides de los mejores trucos y el Consultorio de Gertru, que responderá a todas tus dudas.

Ya a la venta.

REVISTA OFICIAL Nintendo Acción

¡FESTIVAL DE REGALOS!



- **6 pegatinas para decorar tu Game Boy SP.** Y lo que quieras, claro: la carpeta, el coche.... Son de las ediciones *Rojo Fuego* y *Verde Hoja*. Y de quita y pon.
- **Póster 150 Pokémon.** Consigue en exclusiva el póster con todos los Pokémon de las ediciones Rojo y Verde de Game Boy. ¡Hazte con todos, colega!
- **Especial juegos de Mario.** Esto también es un regalo. Porque sólo aquí vas a encontrar los últimos datos y todas las pantallas de los nuevos juegos de Mario. *Mario Party*, *Mario Tennis*, *Mario Ball*... un clásico que no te puedes perder.
- **Guías.** Toma nota: *Shrek 2*, *Colosseum*, *Dragon Ball Z Super Sonic Warriors*. Todos los trucos.

Ya a la venta.

Computer Hoy Juegos

¡¡LOS SIMS SIEMPRE LLAMAN DOS VECES!!

- **Los Sims 2.** COMPUTER HOY JUEGOS te presenta, al detalle, todas las novedades que incorpora el nuevo éxito de la saga más vendida en la historia de PC. El Test más fiable en 24 ordenadores y un utilísimo artículo con las claves para hacer felices a nuestros Sims.
- **Comparativa de hardware:** Además, realizan una exhaustiva comparativa con los modelos de tarjetas gráficas con chips GeForce 6800 y ATI X800 más modernos del mercado.
- **Como juego de regalo, *Soul Reaver 2*,** uno de los títulos de acción más importante de la historia de PC con Raziel y su Segadora de Almas como protagonistas.



Ya a la venta.

Micromanía

DISFRUTA DE TU PC A TOPE

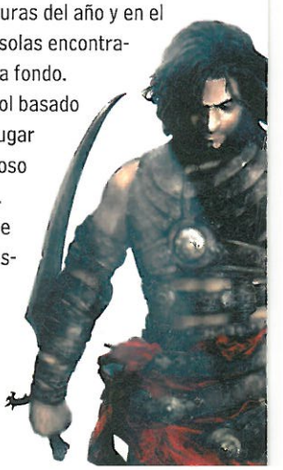
- **Los mejores análisis** de todas las novedades del momento. Descubre todo sobre *NFS Underground 2*, *Medal of Honor Pacific Assault* o *Tribes. Vengeance*, entre otros.
- **¡Todos los juegos de fútbol para PC!** Un completo reportaje con todos los secretos de los managers y simuladores de tu deporte favorito. ¡Elige el que más te guste!
- **¡Un juego de regalo en el DVD!** Este mes, *Ground Control*, junto con su expansión oficial, *Dark Conspiracy*, y las mejores demos del momento, previews, extras, especiales y mucho más. ¡No te lo puedes perder!

A la venta el 29 de octubre.

HOBBY CONSOLAS

TODO SOBRE EL RETORNO DEL PRINCIPE DE PERSIA

- **Vuelve el Príncipe:** *Prince of Persia: El Alma del Guerrero* va a ser una de las mejores aventuras del año y en el número de noviembre de Hobby Consolas encontraréis toda la información para vivirla a fondo.
- ***La Tercera Edad*:** El juego de rol basado en *El Señor de los Anillos* ocupa un lugar destacado, con el análisis más riguroso y un suplemento-guía de 36 páginas.
- ***GTA San Andreas*:** Un reportaje especial con todos los datos sobre este juegazo. ¡No os lo perdáis!



A la venta el 25 de octubre

XACOBEO 2004
Galicia

KDAMOS EN LA SUb-26

TARIFA 9 CENT MINUTO/MENSA

SUb-26
TODOS LOS DÍAS TODAS LAS HORAS

Si tienes menos de 26 años
apúntate ya en tu Tienda MoviStar
y di a todos que se apunten.

Hablar, Ver, Sentir.

www.movistar.com

Telefónica MoviStar

Cuota alta: 2€. Establ. de llamada e IVA no incluidos. Precios en territorio nacional a números MoviStar con Sub26. Tarificación en fracciones de 30" a partir del 1er minuto completo para activa y en segundos a partir del 1er min. completo para Plus. Consultar tarifas válidas en www.movistar.com.

Sony lanza una nueva versión de PS2, más pequeña y más completa

¡Pero qué grande eres, pequeña!

El 1 de noviembre Sony pone a la venta un nuevo modelo de PS2. Esta vez la gracia no está en que sea gris plata, azul agua o verde fosforito, sino en que es mucho más pequeña que la actual (en tamaño, que no en prestaciones). Igual que ocurriera con PlayStation, PlayStation 2 tiene ahora una hermana pequeña que es mucho más grande por dentro de lo que parece por fuera (la de la derecha es a tamaño real...).



→ Datos básicos

Fecha de lanzamiento **1 de noviembre**

Precio **149 euros**

Pack **1 PS2, 1 Dual Shock 2, 1 cable AV, Adaptador de corriente.**

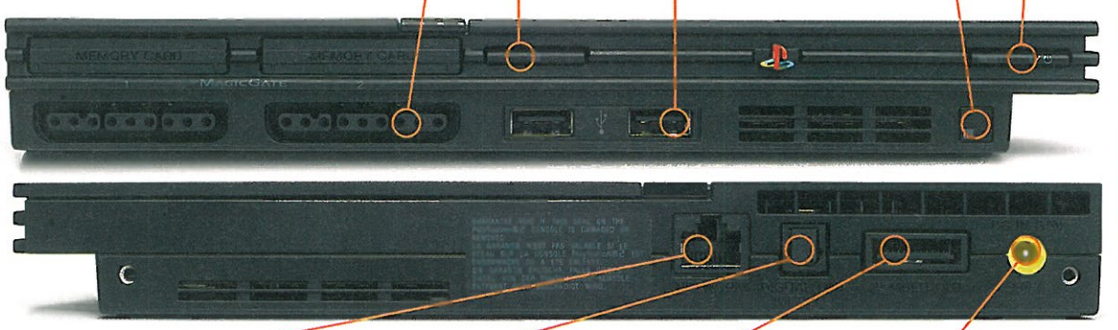
La nueva consola de Sony tiene una característica fundamental: su pequeño tamaño, muy inferior al de la actual PS2. La comparación con el Dual Shock pone los pelos de punta, ¿verdad? Sin embargo, tendrá las mismas prestaciones. Es decir, será compatible con los juegos de PSone y PS2, podrá leer audio CD y vídeo DVD (en formatos DVD-R, DVD-RW) y permitirá jugar Online, de hecho, lleva incorporado el adaptador ethernet. Este es el pack con el que pondrá a la venta: una auténtica "pocholada"...



(Foto de la consola a tamaño real)

→ PS2 al detalle

Pese a su reducido tamaño, muy inferior al de la actual PS2, el resto de características de la consola es prácticamente el mismo, excepto por algunas salvedades, como llevar integrada la tarjeta ethernet, presentar fuente de alimentación externa o "abrirse" en lugar de expulsar un bandeja para cargar los discos. Echadle un vistazo a las fotos...



1. PUERTOS PARA PAD. Tanto estos como los de las tarjetas de memoria son idénticos a los originales.

2. PUERTOS USB. Sigue teniendo dos, pero están uno al lado de otro: ¡en la posición actual no cabrían!

3. POWER Y RESET. Igual que en el modelo actual, tenemos un botón para encender y resetear.

4. ACCESO AL LECTOR. Este botón levanta la tapa de la consola, que ya no tiene bandeja para el disco.

5. RECEPTOR INFRARROJO. Como los últimos modelos, la nueva PS2 incluye receptor para mando a distancia.

6. TARJETA DE RED INTEGRADA. Con esta PS2 no necesitas nada para conectarte a Internet, sólo enchufar aquí el cable de red.

7. SALIDA DE AUDIO DIGITAL. Esta PS2 también reproduce sonido 5.1 y basta con conectar aquí el cable óptico del amplificador.

8. SALIDA MULTI AV. El sistema de conexión al televisor es idéntico que el de PS2 y utiliza el mismo cable.

9. TOMA DE CORRIENTE. La fuente de alimentación es externa y es aquí donde la enchufaremos.

→ Noticias desde Japón

La primeras noticias sobre la nueva PS2 llegaron desde Japón a finales de septiembre. Ken Kutaragi, padre de PS2, se encargó personalmente de mostrar la consola y exponer sus características.



ARRIBA podéis ver el sistema de apertura para poner los discos: nos ahorramos el motor de la bandeja. ABAJO: toda la familia PS2.



KEN KUTARAGI, presidente de Sony Computer, presentó sus dos "pequeñas" joyas: PSP y la nueva PS2. Viéndola en su mano os podéis hacer mejor idea de su tamaño.

→ Curiosidades...

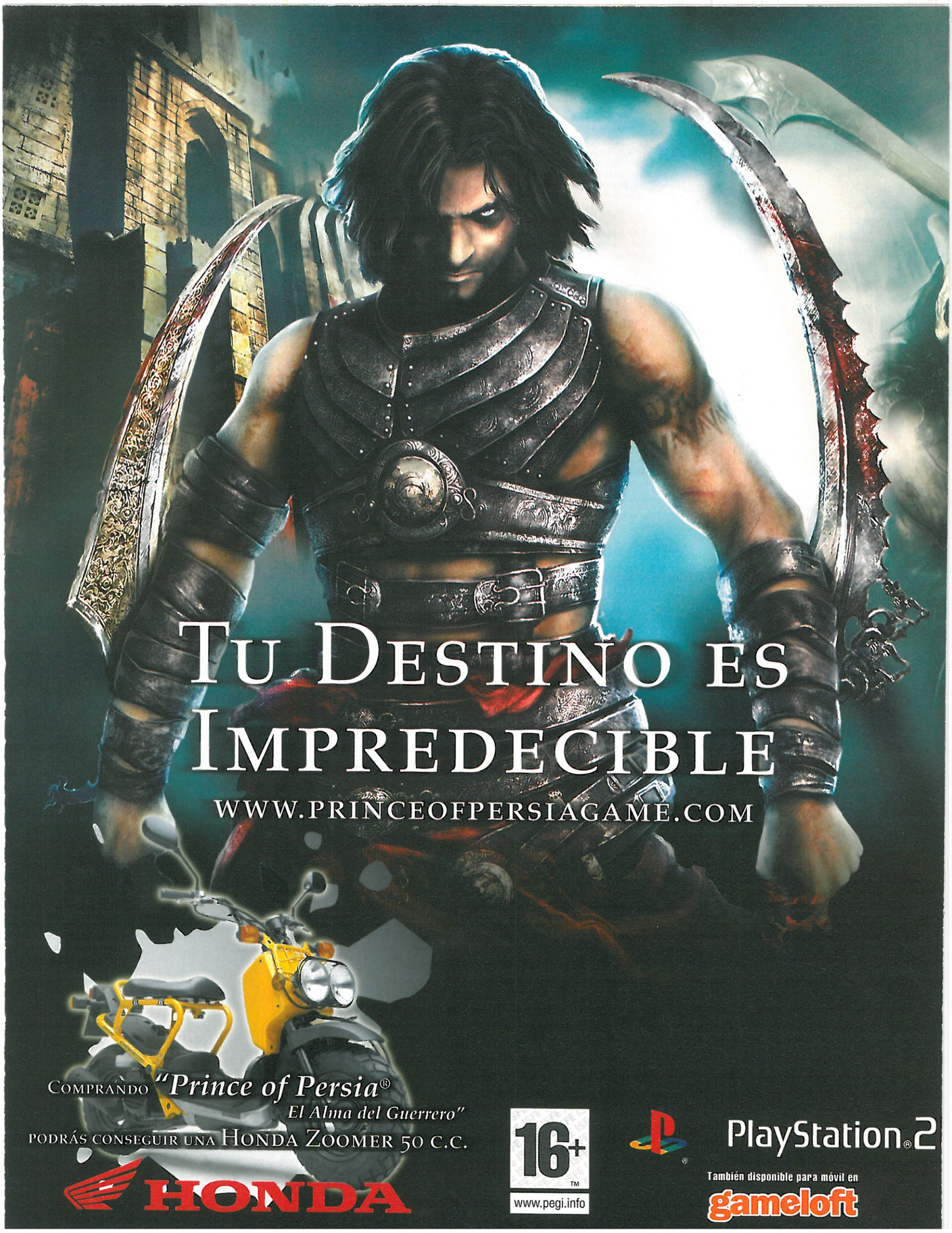
- **PlayStation también tuvo una hermana pequeña** que se llamó PSone. Lo curioso es que PSone se puso a la venta sólo 2 meses antes que PlayStation 2...
- Hace tiempo se barajaba que **el nombre de la máquina fuera PStwo**, nombre que de hecho Sony tiene registrado.
- Finalmente el **nombre oficial de la consola es idéntico** al actual, es decir, PlayStation 2. El código es SCPH-70000 CB.
- Una de las maneras de ahorrar espacio ha sido **eliminar la bandeja extraíble del lector de DVD** y su motor. Para poner los juegos en la nueva PS2 hay que "abrir" la consola. Es como si tuviera una "tapa" tipo PlayStation y PSone.
- Otra forma de ahorrar espacio es **sacando fuera la fuente de alimentación**. Esto, además de reducir espacio, hace que la consola se caliente menos.
- Al no calentarse no necesita ventilador por lo que **la consola no hace ni pizca de ruido**.
- Debido a su tamaño y a llevar integrado el adaptador ethernet **no presenta la bahía de expansión para el disco duro**... ¿nos olvidamos de él definitivamente?
- En unos meses, **este será el único modelo de PS2 a la venta**, igual que ocurriera en su momento con PlayStation y PSone.

→ Las comparaciones no siempre son odiosas

La nueva PS2 pesa la mitad que la antigua y su volumen interno se ha reducido en un 75%. Pero no sólo no se han eliminado componentes, sino que incluso lleva incorporado de serie el adaptador ethernet para disfrutar del juego Online desde el principio. Aquí tenéis una tabla con las principales diferencias:

	Nueva PS2	PS2
Peso	900 grs.	2.400 grs.
Grosor	2,8 cm	7,8 cm
Largo	23 cm	30,1 cm
Fondo	15,2 cm	18,5 cm
2 Puertos para mandos	Sí	Sí
2 Ranuras para Memory Card 2	Sí	Sí
2 Puertos USB	Sí	Sí
Salida Multi AV	Sí	Sí
Salida de audio óptica	Sí	Sí
Conexión ethernet	Sí	No
Receptor de mando a distancia	Sí	Sí
Bahía para el disco duro	No	Sí




TU DESTINO ES
IMPREDECIBLE
WWW.PRINCEOFPERSIAGAME.COM
COMPRANDO "Prince of Persia®
El Alma del Guerrero"
PODRÁS CONSEGUIR UNA HONDA ZOOMER 50 C.C.
HONDA
16+
www.pegi.info
PlayStation®2
También disponible para móvil en
gameloft

PRINCE OF PERSIA®

EL ALMA DEL GUERRERO



DEFINE TU PROPIO ESTILO DE COMBATE Y UTILIZA EL ENTORNO LIBREMENTE. DOMINA 30 COMBOS DISTINTOS Y 40 ATAQUES ESPECIALES UTILIZANDO 5 TIPOS DISTINTOS DE ARMAS.



JUEGA DURANTE INTERMINABLES HORAS DE AVENTURA ÉPICA Y VIAJA AL PASADO PARA SOBREVIVIR A LOS MORTALES ATAQUES QUE ASOLAN EL PRESENTE.



UTILIZA TU ACROBÁTICA HABILIDAD PARA ESCAPAR DE LAS MORTALES TRAMPAS Y ACABAR CON TUS DESPIADADOS ENEMIGOS.

PC CD-ROM

NINTENDO GAMECUBE

XBOX

XBOX LIVE

© 2004 Ubisoft Entertainment. Based on Prince of Persia® created by Jordan Mechner. All Rights Reserved. Ubisoft and the Ubisoft logo are trademarks of Ubisoft Entertainment in the U.S. and/or other countries. Prince of Persia and Prince of Persia Warrior Within are trademarks of Jordan Mechner used under license by Ubisoft Entertainment. Microsoft, Xbox and the Xbox logo are either registered trademarks or trademarks of Microsoft Corporation in the U.S. and/or other countries. "PS" and "PlayStation" are registered trademarks of Sony Computer Entertainment Inc. Nintendo, Nintendo Gamecube, the Nintendo Gamecube logo and the Seal of Quality icon are trademarks of Nintendo.

Complejo Europa Empresarial. Edificio Londres. Playa de Liencres, 2 planta 1ª. Ctra. N VI Km 24. 28230 Las Rozas (Madrid). www.ubisoft.es

UBISOFT™

¡¡Los últimos exitazos de PS2 por menos de 30 euros!!

Los mejores juegos al mejor precio

Si eres de los que prefieren esperar a que sus juegos favoritos se editen en Platinum antes que pagar el doble en el momento de su lanzamiento, ya puedes empezar a limpiarte la baba que debes llevar acumulando desde las pasadas Navidades. Y es que desde finales de agosto las principales compañías han reeditado por menos de 30 € los títulos que el año pasado causaron furor. ¡No te los pierdas!



Ficción fotográfica realizada por los especialistas de Play2Mania. No busques este producto en las tiendas.

→ Todos los Platinum

Además de las últimas novedades que te presentamos en las siguientes páginas, también tienes disponibles en Platinum otros juegos no menos impresionantes. Échale un vistazo a esta lista...

DEPORTIVOS	NOTA
Athens 2004	8
Esto Es Fútbol 2003	8
FIFA 2004	9
Pro Evolution Soccer	7
Pro Evolution Soccer 2	8
Pro Evolution Soccer 3	9
SSX 3	9
Tony Hawk's Underground	10

VELOCIDAD	NOTA
Burnout	8
Burnout 2	9
Crash Nitro Kart	8
Gran Turismo 3	10
Gran Turismo Concept 2002	7
Midnight Club II	9
Moto GP	7
Moto GP3	9
Need for Speed: Underground	10
Stuntman	8
The Italian Job	7
V-Rally 3	7
World Rally Championship 3	8
WRC II Extreme	7

LUCHA	NOTA
Dragon Ball Z Budokai	7
Dragon Ball Z: Budokai 2	8
Soul Calibur II	10
Tekken 4	10
WWF Smackdown! 4	8

SHOOT'EM UP	NOTA
James Bond 007: Nightfire	8
Medal Of Honor: Frontline	10
Medal of Honor: Rising Sun	9
Red Faction 2	8
XIII	9

ACCIÓN	NOTA
Conflict Desert Storm	7
Chaos Legion	8
Dead to Rights	8
El Señor de los Anillos: Las Dos Torres	8
ESDLA: El Retorno del Rey	9
Enter the Matrix	8
SOCOM	8
SOCOM II	9
Spider-Man	8
State of Emergency	7
The Simpsons: Hit and Run	8

INTELIGENCIA	NOTA
Commandos 2: Men of Courage	9
Los Sims	8
Los Sims Toman la Calle	9

PLATAFORMAS	NOTA
Crash Bandicoot: La Venganza de Cortex	8
Jak & Daxter	8
Jak II: El Renegado	10
Ratchet & Clank	8
Ratchet & Clank 2	9
Rayman 3	8
Sonic Heroes	8

AVENTURAS	NOTA
ESDLA: La Comunidad del Anillo	7
EyeToy: Play + Cámara	9
Final Fantasy X	10
Grand Theft Auto: Vice City	10
GTA III	9
Harry Potter y la Cámara Secreta	8
Hitman 2: Silent Assassin	9
Kingdom Hearts	9
Metal Gear Solid 2	10
Prince of Persia: Sands of Time	9
Prisoner Of War	8
Resident Evil Code: Veronica X	9
Silent Hill 2: Director's Cut	8
Silent Hill 3	8
The Getaway	9
Tomb Raider: El Ángel de la Oscuridad	8
True Crime Streets of L.A.	10

LA GUERRA DEL ANILLO EN COMPAÑÍA

El Señor de los Anillos: El Retorno del Rey

EA Games / Acción / 29,95 €



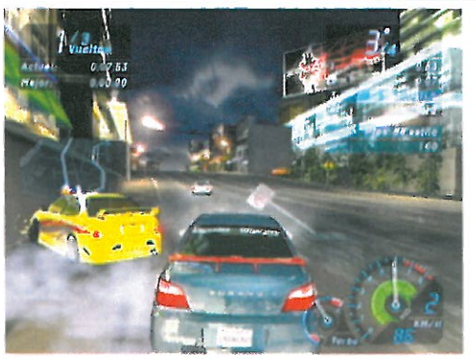
Recreando la última película de la trilogía del Anillo, este trepidante beat'em up nos invita a recorrer los escenarios más impactantes del film mientras nos deshacemos de las hordas de Sauron a base de repartir mandobles a diestro y siniestro. Un desarrollo sencillo, pero que engancha gracias a su ritmo y, sobre todo, a su opción para dos jugadores simultáneos.

Fecha Salida: 16 Septiembre / **Puntuación:** 9

TUNING, VELOCIDAD Y MUCHO RITMO

Need for Speed Underground

EA Games / Velocidad / 29,95 €



En las pasadas Navidades arrasó, convirtiéndose en una de las sorpresas de la temporada. Y es que la combinación de carreras urbanas, potentes modelos reales y tuning a tutiplén cautivó a todos los que ya estaban hartos de dar vueltas a un circuito. Su calidad gráfica, gran sensación de velocidad y actual precio hacen de él un imprescindible para apasionados del motor.



Fecha Salida: 16 Septiembre / **Puntuación:** 10

TECNOLOGÍA PUNTA AL SERVICIO DE LA DIVERSIÓN: MUÉVETE QUE TE VEO

EyeToy Play + Cámara

Sony / Habilidad / 39,95 €



Elegido unánimemete el producto más innovador del año, EyeToy supuso toda una revolución. Y es que no nos podéis negar que ver nuestra imagen incluida en los más curiosos minijuegos y jugar directamente con los movimientos de nuestro cuerpo es de lo más original y divertido. Pues ahora tienes la cámara y su primer juego a un precio irresistible.



Fecha Salida: 31 Agosto / **Puntuación:** 9

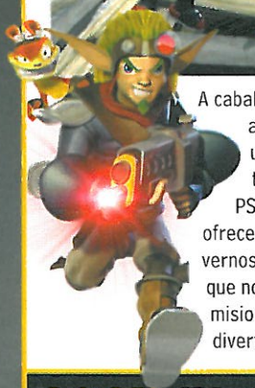
PLATAFORMAS EN CLAVE DE ACCIÓN Y CON LA LIBERTAD DE UN *GTA*

Jak II: El Renegado

Sony / Plataformas / 29,95 €



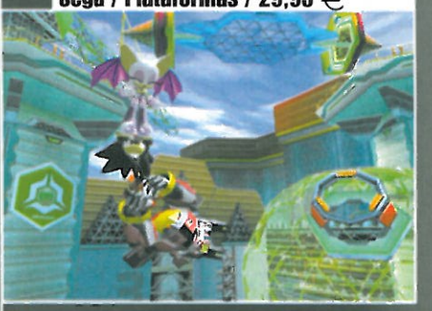
A caballo entre las plataformas, la aventura y la acción, *Jak II* es uno de los juegos más completos y variados del catálogo de PS2. Técnicamente impecable, nos ofrece una enorme libertad para movernos por una ciudad inmensa en la que nos esperan cientos de retos y misiones. Un juego tan grande como divertido y sorprendente.



Fecha Salida: 23 Agosto / **Puntuación:** 10

Sonic Heroes

Sega / Plataformas / 29,95 €

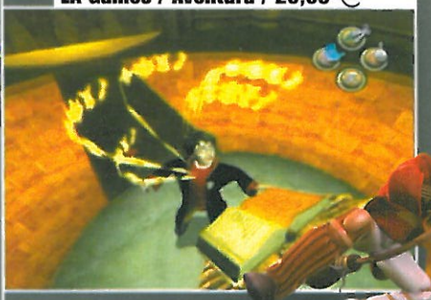


Este peculiar plataformas nos propone enfrentarnos a divertidas carreras por retorcidos escenarios plagados de trampas. Para superarlos contaremos con tres personajes de características diferentes.

Fecha Salida: 8 Octubre
Puntuación: 8

H.Potter y la cámara secreta

EA Games / Aventura / 29,95 €



El primer Potter de PS2 es una aventurilla sencilla pero divertida, que nos enfrenta a puzzles y minijuegos mientras recorremos una buena recreación de Hogwarts.

Fecha Salida: 16 Septiembre
Puntuación: 8

FIFA 2004

EA Sports / Deportivo / 29,95 €



Al ser la edición del año pasado ha perdido algo de encanto por no tener actualizadas las ligas ni las plantillas de los clubes. Eso sí, es un gran simulador a un precio golosón.

Fecha Salida: 16 Septiembre
Puntuación: 9

→ SSX 3

EA-Big / Deportivo / 29,95 €



Más espectacular que realista, este arcade de snowboard hará las delicias de los fans de los deportes de riesgo gracias a su excelente control, trepidante ritmo de juego y gran calidad técnica.

Fecha Salida: 16 Septiembre
Puntuación: 9

→ The Simpsons: Hit & Run

Vivendi / Acción / 29,95 €



Conducción, plataformas y acción para un arcade divertido y plagado de sorpresas que recrea magistralmente el humor, los personajes y situaciones de la serie. Es como un *GTA*, pero al estilo Simpsons.

Fecha Salida: 27 Agosto
Puntuación: 9

→ WRC 3

Sony / velocidad / 29,95 €



Una gran simulador de rally que cuenta con la licencia oficial... del año pasado. Si la más rabiosa actualidad no es una de tus prioridades, encontrarás un juego de control asequible, espectacular y divertido.

Fecha Salida: 25 Agosto
Puntuación: 9



CONVIÉRTETE EN EL NUEVO CAMPEÓN DEL MUNDO DE MOTOCICLISMO

→ Moto GP 3

Sony / Velocidad / 29,95 €





Tras un par de años demostrando que es el mejor juego de motociclismo para PS2, *Moto GP3* se estrena en serie Platinum ofreciendo a los amantes de las dos ruedas la posibilidad de vivir una gran recreación del mundial de los 500 c.c., con pilotos escuderías y circuitos reales (de hace dos años, claro). Si te gustan las motos, no te lo pienses.

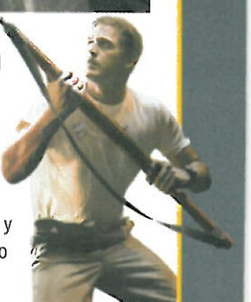
Fecha Salida: Octubre / **Puntuación:** 9

LA GUERRA ES AHORA EN EL PACÍFICO

→ Medal of Honor Rising Sun

EA Games / Shoot'em up / 29,95 €





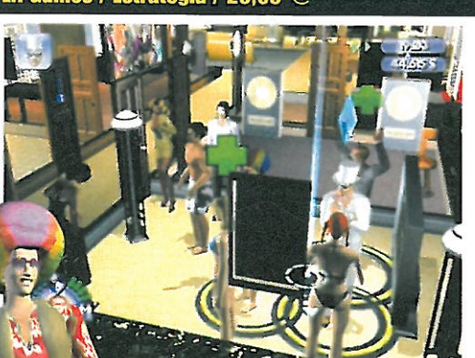
La saga *Medal of Honor* abandona el frente de Europa para arrastrarnos al Pacífico en plena II Guerra Mundial. Aquí las junglas son espesas y los japoneses aparecen de la nada... Eso sí, la idea es la misma de siempre: realismo en armas y situaciones, mucha acción 3D y un desarrollo variado y aventurero. Lástima que se haga corto pese a sus modos Online.

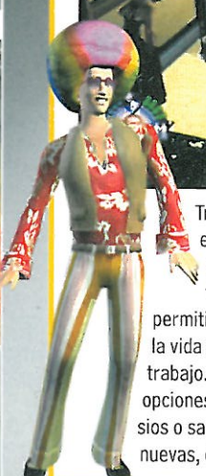
Fecha Salida: 16 Septiembre / **Puntuación:** 9

PARA VIVIR LA VIDA A TU MANERA

→ Los Sims Toman la Calle

EA Games / Estrategia / 29,95 €





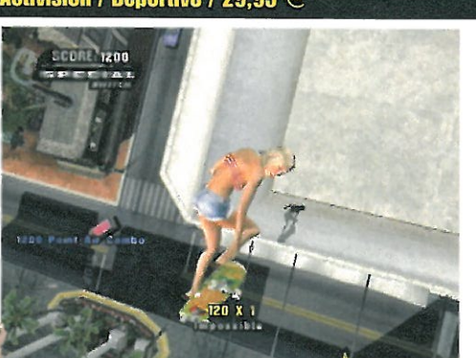
Tras convertirse en un fenómeno de masas en PC y triunfar con su primera aparición en PS2, *Los Sims* volvieron a la carga con este nuevo simulador social que, además de permitirnos controlar todos los aspectos de la vida de nuestro sim (comida, casa, amigos, trabajo...), nos ofrecía nuevas y sorprendentes opciones, como acudir a casas de amigos, gimnasios o salas de fiesta. Si te apetece probar cosas nuevas, ésta es tu oportunidad.

Fecha Salida: 16 Septiembre / **Puntuación:** 9

MUCHO MÁS QUE DEPORTE DE RIESGO

→ Tony Hawk's Underground

Activision / Deportivo / 29,95 €





Llevando su saga *Tony Hawk's* un paso más allá, los chicos de Activision se destaparon en año pasado con un simulador de skate que, además de cabriolas y piruetas, nos ofrecía una completa aventura en la que incluso podíamos bajarnos de la tabla para recorrer a pie sus enormes escenarios. Aunque no te gusten los deportes, deberías probarlo.

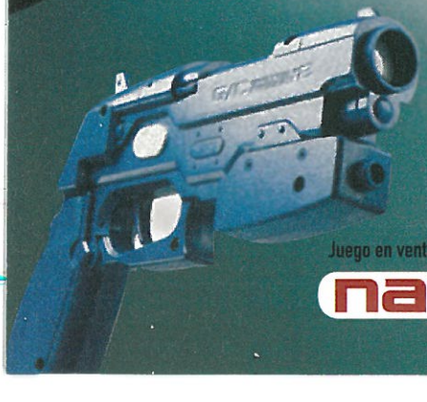
Fecha Salida: 19 Julio / **Puntuación:** 10

»

Crisis Zone™&©1999 2004 Namco Ltd. G-con45™&©1996 Namco Ltd. G-con™2 &©2000 Namco Ltd. NAMCO is a registered trademark of Namco Ltd. A Namco product. Developed by Namco Ltd.
Distributed by Sony Computer Entertainment Europe. The typefaces included herein are solely developed by DynaComware. Bitstream Inc. All rights reserved.
TBWA

CRISIS ZONE™

Tu mano ya no es tu mano. Ahora es un arma letal.
Un efectivo instrumento que te ayudará a poner en su sitio a los terroristas más peligrosos de URDA,
que han tomado el centro comercial Garland Square de Londres. Crisis Zone.
Y con muchos, muchos blancos para atacar. Vencerlos está en tu mano.



Juego en venta disponible con y sin pistola G-con™2.

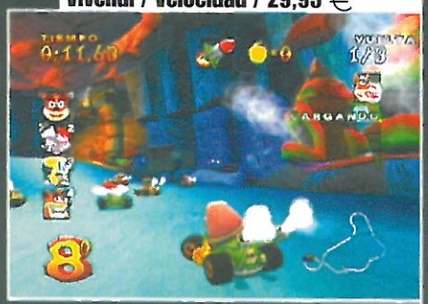
namco®



¿quién se apunta?
PlayStation®2

→Crash Nitro Kart

Vivendi / Velocidad / 29,95 €



Un simpático arcade en el que pilotamos karts sobre divertidos circuitos plagados de trampas y en los que además podemos usar armas contra los rivales. Lo mejor, correr cuatro a la vez. Para jugar en familia.

Fecha Salida: Octubre
Puntuación: 8

→State of Emergency

Take 2 / Acción / 29,95 €



En una ciudad sumida en el caos, nuestro objetivo va más allá de sobrevivir y podemos liarnos a mamporros contra todo el que nos pase por delante. Un machacabotones pelín violento, eso sí.

Fecha Salida: 17 Septiembre
Puntuación: 8

→Athens 2004

Sony / Deportivo / 29,95 €



Por este precio no te resistas a la tentación de sumar unos oros a tu medallero con el juego oficial de las Olimpiadas. Te esperan 25 pruebas en las que demostrar tu habilidad, ritmo, puntería, velocidad...

Fecha Salida: 20 septiembre
Puntuación: 8

DESCUBRE LA LUCHA MÁS MANGA

→Dragon Ball Z Budokai 2

Bandai / Lucha / 29,95 €



Los fans de esta famosa serie de mangas y animes encontrarán un juego que refleja fielmente el ambiente Dragon Ball, basándose en lo que mejor saben hacer sus protagonistas: pelear. Un juego de lucha que ofrece 35 personajes de todas las etapas de la serie, perfectamente recreados tanto en su estética como en su estilo de combate. Además, presenta un montón de originales modos de juego.

Fecha Salida: 30 Agosto / **Puntuación:** 8

DIRIGE A TU EQUIPO A LA VICTORIA

→SOCOM II: U.S. Navy Seals

Sony / Acción / 29,95 €



Si te atrae el juego Online, la acción con su toque táctico y siempre has querido saber qué se siente formando parte de un equipo de soldados de élite no busques más, éste es tu juego. Ya sea jugando solo o en la red, podrás usar un headset para comunicarte con tus compañeros y afrontar misiones de asalto y rescate en los más variopintos puntos del planeta. A este precio deberías probarlo si te atrae la acción táctica.

Fecha Salida: Diciembre / **Puntuación:** 9

LOS HÉROES GALÁCTICAS SE PIRRAN POR LA ACCIÓN Y LAS PLATAFORMAS

→Ratchet & Clank 2

Sony / Plataformas / 29,95 €



Todos los que busquen un juego largo, entretenido y variado que además no sea demasiado difícil y te deje jugar horas y horas sin problemas, deberían tener una aventura de estos dos héroes espaciales. Además de mostrar un brillante apartado técnico y mucho humor, este plataformas es de esos juegos que entusiasma a todo tipo de públicos.

Fecha Salida: 18 Agosto / **Puntuación:** 9

EL BRAZO DURO DE LA LEY

→True Crime Streets of L.A.

Activision / Aventura / 29,95 €



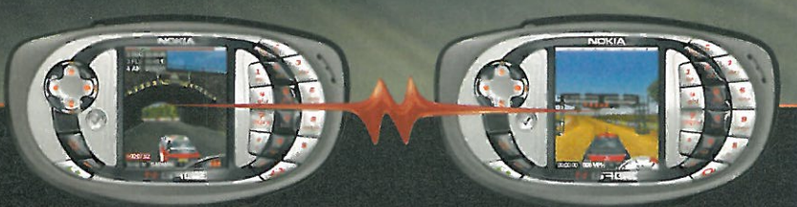
Si te gustan las aventuras variadas y cargadas de acción este juego deberías estar en tu lista de compras. Encarnando a un duro policía debes recorrer la ciudad deteniendo maleantes, conduciendo vehículos, disparando, peleando y hasta entrenando para mejorar tus rudas habilidades. Esun juego en la línea de los *GTA*, pero más realista y con un acabado gráfico más sorprendente... aunque no sea tan largo.

Fecha Salida: 19 Agosto / **Puntuación:** 10

colin mcrae rally 2005™







Pisa a fondo en Colin McRae Rally 2005.
Pruébalo en las consolas N-Gage™ con funciones especiales.

Compite cara a cara en los campeonatos mundiales de rally con jugadores y circuitos reales. Juega con hasta 2 jugadores vía Bluetooth o conéctate a N-Gage Arena para participar en la liga de desafíos o enviar secuencias de tus mejores carreras. Juego multijugador en las consolas de bolsillo N-Gage .

www.n-gage.com/es

N·GAGE NOKIA anyone anywhere

Codemasters N·GAGE ARENA Bluetooth®

Copyright © 2004 Nokia. Todos los derechos reservados, Nokia, N-Gage y N-Gage QD son marcas registradas de Nokia Corporation. © 2004 The Codemasters Software Company Limited ("Codemasters"). Todos los derechos reservados. "Codemasters" es una marca registrada propiedad de Codemasters. "Colin McRae Rally 2005™" y "GENIUS AT PLAY™" son marcas registradas de Codemasters. "Colin McRae™" y la firma de Colin McRae son marcas registradas de Colin McRae. "Colin McRae™", sus copyrights, marcas registradas, diseños, y las imágenes de los fabricantes de los coches y/o de los patrocinadores de los coches se utilizan bajo licencia de Codemasters. El resto de marcas registradas y copyrights son marcas registradas de sus respectivos propietarios y están utilizados con su licencia. Bluetooth es una marca registrada de Bluetooth SIG, Inc.

3 Compañía **Konami** | Género **Deportivo** | Precio **59,95 € (9.975 ptas.)**

Pro Evolution Soccer 4

Fútbol realista y con "licencia" para emocionar



Entre las novedades que veréis en el terreno de juego hay nuevas animaciones y movimientos y, además, se ha mejorado

La temporada de fútbol en PS2 no está "completa" sin *PES* y la nueva edición de la saga ya está aquí para ofrecer un fútbol aún más completo y apasionante. ¿Será el *PES* definitivo?

Un año más, la serie *Pro Evolution Soccer* vuelve para gozo y deleite de todos los amantes del fútbol en consola. Y para esta cuarta entrega, los chicos de Konami no se han conformado con ofrecernos el sistema de juego más realista y profundo, sino que además han conseguido unas cuantas licencias de renombre que sin duda van a ser muy bien recibidas por los amantes de la serie.

La primera sorpresa está en la carátula del juego, con los futbolistas Francesco Totti y Thierry Henry prestando su imagen al juego junto al conocido árbitro Pier Luigi Collina.

LA PRESENCIA DE ESTAS ESTRELLAS son el mejor aperitivo de lo que nos espera dentro: nada menos que la licencia de las Ligas italiana, holandesa y... ¡la española! Vamos que, por primera vez en la serie, vamos a disfrutar de todos los equipos de nuestra Liga con sus nombres y equipaciones reales, aunque sus plantillas no estén del todo actualizadas...

Además el número de clubes se ha incrementado. Ahora hay un total de 136, más del doble que en *PES3*, aunque sólo los equipos italianos, españoles y holandeses son reales. Y a todo esto hay que unir las 57 selec-







Con la licencia de la Liga española

La novedad más esperada de esta edición es la presencia de la Liga española, junto a la holandesa y la italiana. Esto quiere decir que no solo estarán todos los equipos de Primera División, incluso los recién ascendidos, si no que además vamos a encontrarlos con sus nombres y equipaciones reales. Eso sí, las



Los 20 equipos de la Liga están con sus nombres reales, equipaciones y patrocinadores. Un lujo para la serie.



En total hay 136 clubes disponibles en *PES4*, pero sólo están licenciados los españoles, italianos y holandeses.



Pro Evolution Soccer 4 mantiene y mejora su realista y exigente sistema de juego y ahora además nos ofrece algunas licencias, como la de nuestra Liga.



El apartado gráfico también ha mejorado y eso repercute en la mejora de la ambientación. Aquí está Raúl besando el anillo como siempre cuando marca.





ciones nacionales, una cifra más que suficiente.

En cuanto a modos de juego, además de una Liga Máster más profunda y un modo Entrenamiento más completo, vamos a encontrar un buen número de Ligas y Copas, pero con una sorpresa: podremos disputar la Liga española. El abanico de modos de juego es realmente convincente, y eso que un año más volvemos a quedarnos con las ganas de poder jugar Online.

Pero pese a todas estas novedades, la verdadera "estrella" de *PES4* sigue siendo su gran sistema de juego, el más realista y satisfactorio. Como siempre, los chicos de Konami han partido del sistema de juego ya clásico en la serie y lo han pulido y perfeccionado con nuevos detalles. Mejoras en las jugadas a balón parado, nuevos regates o un ritmo de juego un poco más "pausado" es lo que vamos a encontrar en *PES4*.

EN EL APARTADO TÉCNICO también hay novedades. Los jugadores están mejor modelados y animados que nunca, y si además nos fijamos en los equipos con licencia encontraremos un realismo visual inédito en la serie. Y puestos a mejorar, el apartado sonoro cuenta ahora con la presencia de los comentaristas Juan Carlos Rivero e Iñaki Cano, que trabajaron en Estudio Estadio y lo hacen algo mejor que hasta ahora. Sólo alguna ralentización aislada en algunos barullos oscurecen un poco el apartado técnico.

En fin, que *PES4* pasará a la historia por ser el primero en lucir la licencia de nuestra Liga. Por ello, y por su excelente sistema de juego, la nueva entrega de *PES* debe estar en tu estantería si te consideras un verdadero fan del fútbol.

Con su depurado sistema de juego y la llegada de algunas licencias, PES4 enamorará a los fanáticos de la serie.

La nueva Liga Máster

Otra de las sorpresas es la nueva Liga Máster. Además de más profunda, ahora nos permite empezar con nuestro club favorito, crearlo de la nada o una opción mixta. Es el mejor modo para 1 jugador.



Si elegimos crear nuestro equipo, hay que editar el uniforme, la bandera, etc., etc.



En cualquiera de las 3 opciones hay que fichar y ofrece un buscador más potente.



Con los partidos los jugadores reciben experiencia. Por eso hay que "rotarlos".



Una buena actuación en todos los frentes te llevará a levantar más de una copa...



El árbitro ha mejorado. Participa más y ahora le veremos durante el partido.



Los nuevos comentaristas mejoran bastante la labor de los anteriores.

FICHA TÉCNICA

Textos: **Castellano**
Voces: **Castellano**
Formato: **DVD**
Jugadores: **1-8**

DUAL SHOCK 2 | M.CARD (803 Kb) | VOLANTE | MULTITAP | TECLADO | RATÓN

Gráficos 9 **Sonido** 8 **Diversión** 10
Duración 9 **Calidad/Precio** 9

Su depurado sistema de juego y todas las novedades: licencias, comentaristas...

Esperemos que la edición del año que viene traiga más licencias y por fin partidos Online.

Un simulador de fútbol tan realista y profundo como siempre y con novedades que le hacen aún más imprescindible. No te lo pierdas.

9

12+ Compañía **Electronic Arts** | Género **Rol** | Precio **63,95 € (10.640 ptas.)**

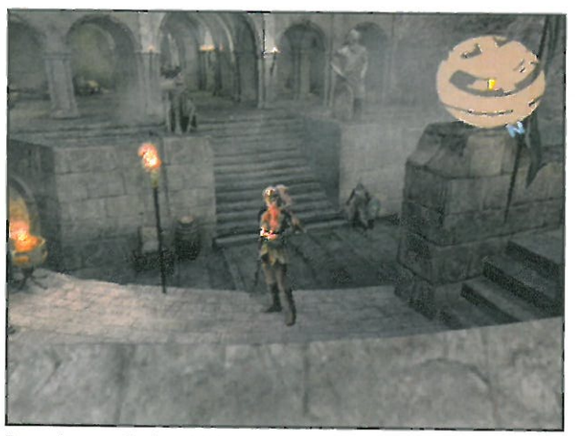
ESDLA: La Tercera Edad

El rol por turnos conquista la Tierra Media

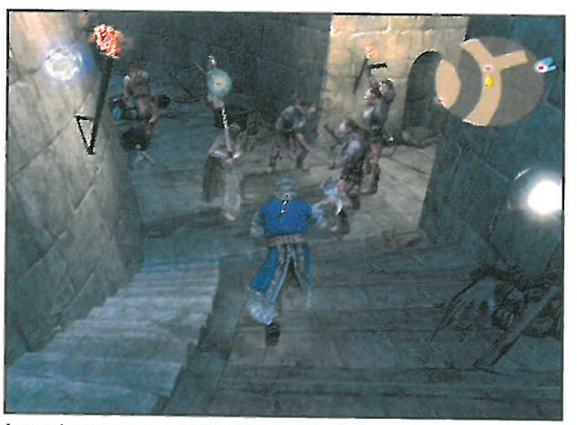
¿Creías conocer toda la historia de "El Señor de los Anillos"? Pues aún te faltan por descubrir las peripecias de 6 héroes que lucharon contra las huestes de Sauron con el rol como arma.



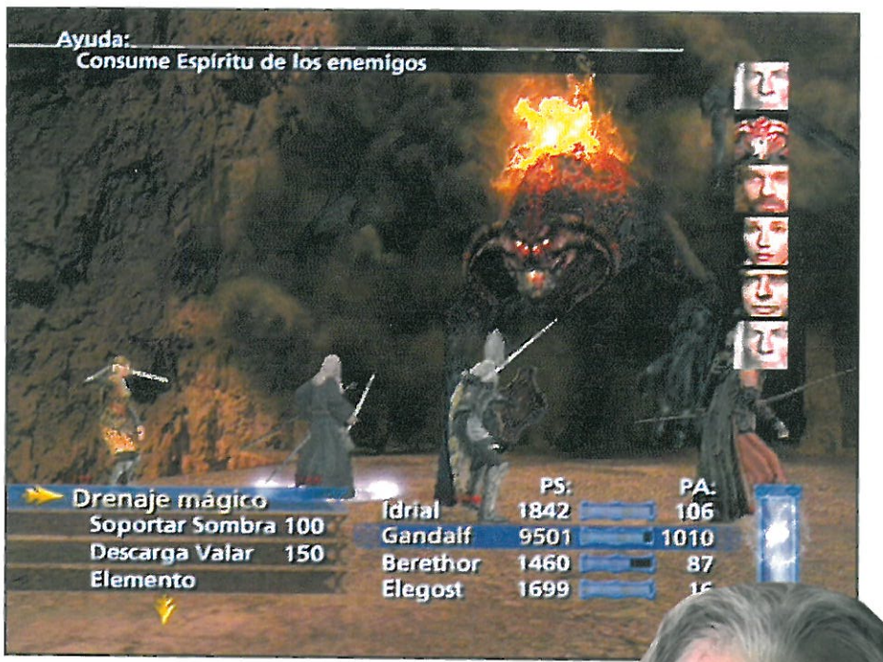
Los héroes de *La Tercera Edad* ayudan a los "protas" de las películas en batallas cruciales. En ellas también controlamos a Aragorn, Gandalf, Legolas...



Escenarios como Moria o el Abismo de Helm sorprenden por su fidelidad total a los filmes y demuestran la sobresaliente calidad gráfica que exhibe el juego.



Aunque los combates "saltan" aleatoriamente mientras exploramos y casi todos los escenarios están vacíos, en las batallas más colosales vemos a los enemigos.



El universo de "El Señor de los Anillos" es un marco insuperable para ambientar un videojuego de rol. Por ello, tras los dos juegos de acción basados en la trilogía cinematográfica, EA nos trae una aventura de rol por turnos en la que revivimos la guerra contra Sauron desde una nueva perspectiva: la de un desconocido grupo de héroes que sigue los pasos de la Compañía del Anillo.

EL PRINCIPAL PROTAGONISTA de la aventura es Berethor, un guerrero de Gondor que, a lo largo de los nueve capítulos del juego, irá reclutando a otros cinco personajes (tres humanos, un enano y una elfa). En un viaje que abarca toda la trilogía, exploramos escenarios como Moria, Rohan, Helm u Osgiliath, siguiendo la acción en tercera persona y viendo a uno solo de nuestros héroes en pantalla.

Las misiones a realizar son sencillas (llegar a determinadas zonas, buscar objetos...) y en cualquier momento pueden sorprendernos los frecuentes combates aleatorios, que son el alma del juego. Tres miembros de nuestro grupo aparecen enfrentados a los enemigos y comienza una lucha por turnos en la que disponemos de todo tipo de ataques físicos, magias ofensivas o defensivas e incluso invocaciones. La estrategia la





Nuestra misión en el juego es seguir a la Compañía del Anillo con otros héroes. Idrial la elfa, Elegost el montaraz o Hadhod el enano son 3 de ellos.



El elemento principal de la aventura son los combates por turnos, en los que nuestros héroes disponen de gran cantidad de ataques y magias.





desarrollamos en función de una barra que indica el orden de ataque de cada personaje, y las muchas habilidades de cada héroe garantizan la profundidad de los combates. Estas batallas y la mejora de los personajes con los puntos de experiencia y equipándolos con armas, son los elementos fundamentales de las 40 horas de juego que ofrece *La Tercera Edad*. Y es que nos encontramos con un RPG muy simple y directo, que carece del componente aventurero habitual en el género, ya que casi todos los escenarios aparecen vacíos y sin personajes con los que hablar y tampoco hay tareas secundarias.

Volver a vivir la Guerra del Anillo con nuevos héroes es la oferta de este juego rol centrado en el combate

EL GRAN ATRACTIVO DE LA TERCERA EDAD

es sin duda su extraordinaria ambientación. Recorrer escenarios de enorme belleza y detalle como el Abismo de Helm o las Minas de Moria, enfrentarnos a los impresionantes enemigos de las películas y disfrutar de la genial banda sonora de la trilogía es una experiencia alucinante. Y lo mejor llega en momentos como la lucha de Gandalf contra el Balrog o en la batalla de Helm, en los que nuestros personajes se unen a los grandes héroes de la trilogía (a los que también manejamos), formando un equipo invencible que lucha por el destino de la Tierra Media.

Esta sobresaliente representación del universo de "El Señor de los Anillos" compensa con creces la escasa variedad del desarrollo y nos mantiene pegados al mando.

Y es que, aunque no estamos ni ante el más completo ni el mejor juego de rol, la oferta de volver a la Tierra Media para librar los más espectaculares combates sin duda merece mucho la pena.

Héroes a tu medida

La Tercera Edad destaca por las muchas posibilidades de personalizar a los personajes, mejorándolos con los puntos de experiencia y equipándolos con protecciones y armas que además modifican su aspecto.



Repartimos a nuestro gusto los puntos de experiencia entre las diversas habilidades.



Además, podemos indicar qué nueva técnica queremos que aprenda el héroe.



Hay cientos de armas y protecciones para equipar a cada uno de los personajes.



El aspecto de los héroes cambia con cada arma o equipación que les colocamos.

Conviértete en general del ejército de Sauron

El extra más interesante de *La Tercera Edad* es el modo Malvado. Al finalizar cada uno de los capítulos se desbloquean una serie de combates en los que manejamos a monstruos de las huestes de Sauron, como orcos, trolls y hasta el mismísimo Balrog. Nuestros enemigos son los protagonistas del juego y, al vencerlos, conseguimos poderosas armas para la aventura principal.



En este modo nos enfrentamos a los héroes del juego.



Orcos, trolls, el Balrog... manejamos a todos los malos.

FICHA TÉCNICA

Textos: **Castellano**
Voces: **Castellano**
Formato: **DVD**
Jugadores: **1**

DUAL SHOCK 2 | M.CARD (111 Kb) | VOLANTE | MULTITAP | TECLADO | RATÓN

Gráficos 9 Sonido 10 Diversión 7
Duración 9 Calidad/Precio 8

Revivir la trilogía desde otra perspectiva y con una ambientación insuperable.

Apuesta tan directamente por el combate que olvida el ingrediente aventurero.

Un juego de rol centrado en el combate que, a pesar de ser poco variado, cautiva por su recreación perfecta del universo de Tolkien.

8

12+ Compañía **Empire** | Género **Velocidad** | Precio **59,95 € (9.975 ptas.)**

Flat Out

Las carreras más destructivas

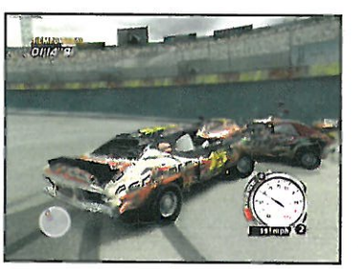
¿Quién dijo juego limpio? En estas carreras todo está permitido para llegar el primero a la meta y convertir los coches de tus rivales en chatarras sobre ruedas.

Si estás harto de juegos de velocidad en los que los coches no se deforman o hay que seguir estrictas reglas, apúntate a las salvajes competiciones de *Flat Out* y seguro que no saldrás decepcionado. Y es que las carreras de este arcade destacan por la gran velocidad a la que se corre y por las espectaculares deformaciones que sufren los coches a medida que chocamos. Y no sólo eso, además los circuitos son altamente interactivos y están repletos de objetos con los que podemos chocar para provocar el caos circulatorio entre el resto de participantes, creando de esta manera carreras muy emocionantes y adictivas. Además, a estas típicas competiciones de velocidad se suman variadas pruebas en las que tenemos que destruir por completo los vehículos de nuestros rivales, superar diferentes saltos, etc.

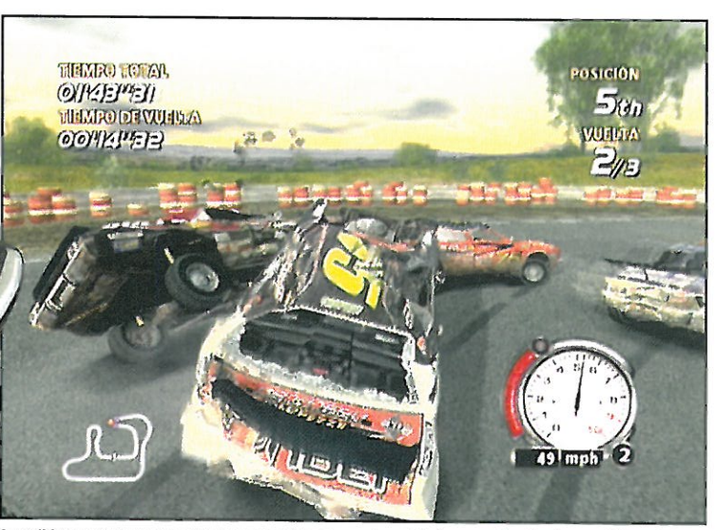
EN CUANTO A LOS GRÁFICOS, sin ser una maravilla de la técnica, cumplen su cometido, al igual que la cañera banda sonora en la que participan grupos tan conocidos como Killer Barbies. Lo único que no nos convence del todo es el sistema de control, ya que los coches tienden a derrapar en exceso; así como unos escenarios con demasiado parecido entre sí. Sin embargo ello no es impedimento para asegurar que *Flat Out* es un juego altamente entretenido y con un interesante punto de originalidad para lo que se estila en el género de la velocidad.



El espectáculo está asegurado con las colisiones y la posibilidad de destruir elementos del escenario.





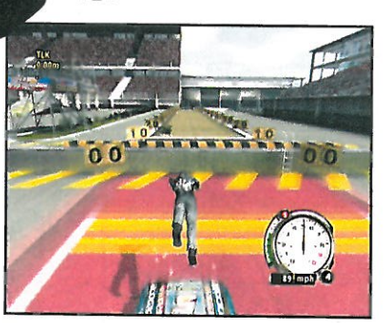


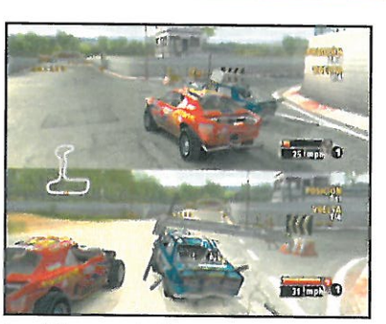
A medida que chocamos contra los competidores, nuestro vehículo va perdiendo piezas y deformándose.



Piloto para todo

Además de las carreras típicas, podemos jugar sencillos y originales minijuegos para conseguir diversos extras. Estos subjuegos van desde lanzar a nuestro piloto contra una diana gigante a correr en un circuito cerrado intentando destruir los vehículos de nuestros rivales. Sin duda, una opción muy divertida y que añade variedad al juego.


Algunos minijuegos son tan originales como practicar con nuestro piloto un salvaje salto de longitud.


Los minijuegos pueden jugarse entre cuatro amigos y las carreras a pantalla partida con otro jugador.

FICHA TÉCNICA

Textos: **Castellano** | Formato: **DVD**
Voces: **Castellano** | Jugadores: **1-2**

DUAL SHOCK 2 | M. CARD (108 Kb) | VOLANTE | MULTITAP | TECLADO | RATÓN

Gráficos 7 **Sonido** 8 **Diversión** 8
Duración 8 **Calidad/Precio** 8

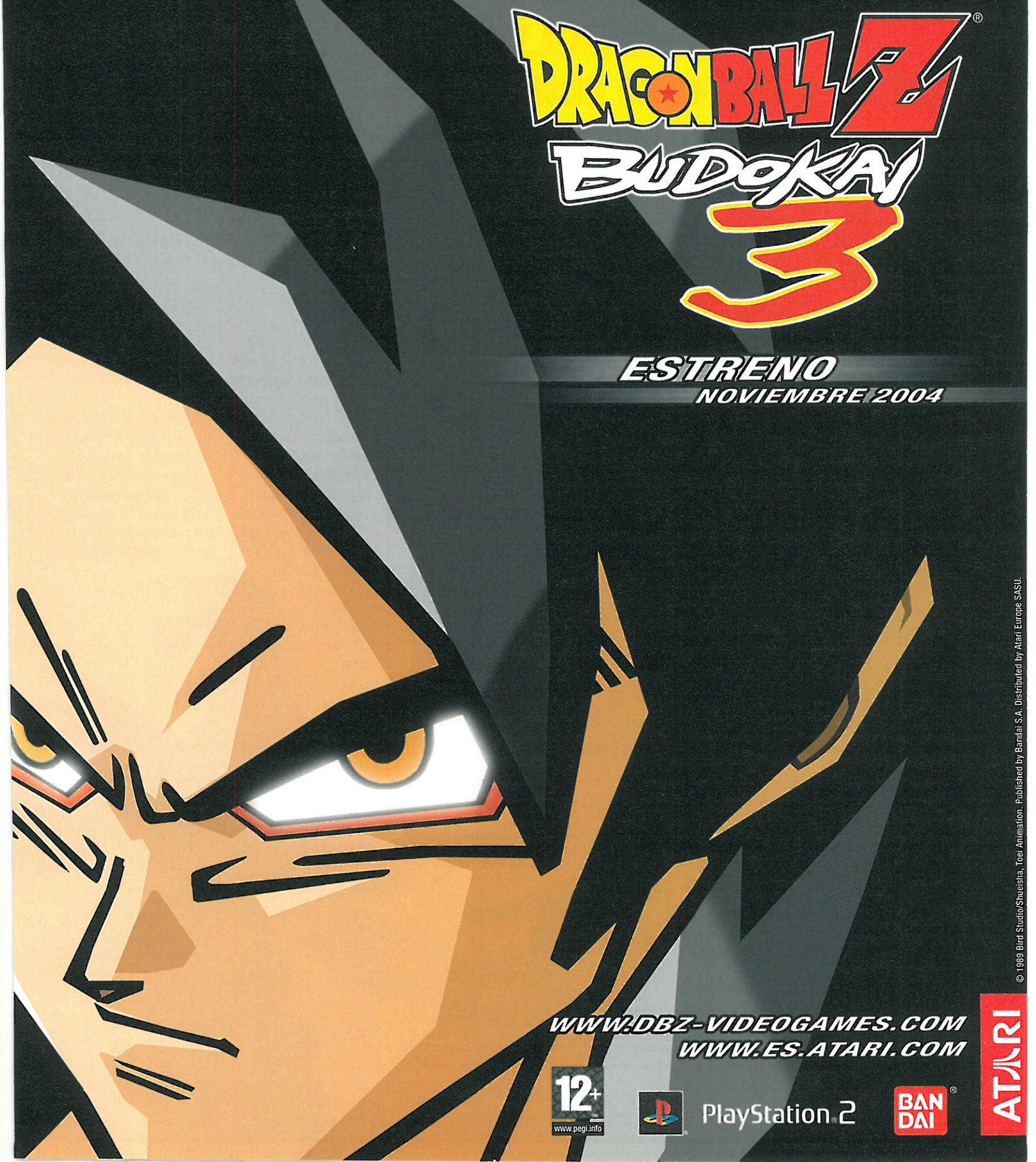
↑ El espectáculo que brinda la destrucción de coches y escenarios y sus originales pruebas.

↓ Los coches tienden a derrapar demasiado y los escenarios son muy parecidos entre sí.

Si eres de los que gustan del lado más salvaje y desenfadado de la velocidad, las espectaculares carreras de este arcade te atraparán.

8

TU CAMPO DE BATALLA ES... ¡EL CIELO!



ESTRENO
NOVIEMBRE 2004

WWW.DBZ-VIDEOGAMES.COM
WWW.ES.ATARI.COM

12+
www.pegi.info

PlayStation 2

BANDAI

ATARI

© 1989 Bird Studio/Shueisha, Toei Animation. Published by Bandai S.A. Distributed by Atari Europe SASU.

12+ Compañía **LucasArts** | Género **Acción** | Precio **59,95 € (9.975 ptas.)**

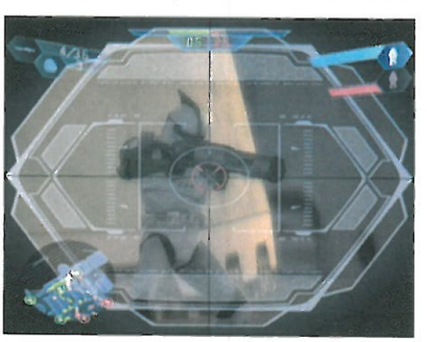
Star Wars Battlefront

¡¡¡Esto sí que es La guerra de las Galaxias!!!



En cada escenario debemos dominar los puntos de control o acabar con las tropas enemigas (el indicador superior muestra cuántos soldados quedan). Si nuestro soldado cae podremos cambiar de unidad mientras queden soldados en nuestro bando...





Si siempre has soñado con pilotar un Tie Fighter, luchar al lado de los Rebeldes o acabar con el Ejército Droide prepárate, porque vas a poder hacerlo desde primera línea de fuego.

Tras la edición en DVD de la primera trilogía de "Star Wars" y el próximo estreno de "Episodio III", seguro que tienes unas ganas locas de revivir las batallas de esta extraordinaria saga galáctica. Pues este juego de acción basado en las seis películas te lo pone en bandeja.

En *Star Wars Battlefront* están representadas las cuatro facciones de la saga (las fuerzas Rebeldes, las tropas del Imperio, los soldados clon y el ejército droide), así como los escenarios de las principales batallas, como Endor, Hoth o Geonosis. En estos y otros lugares protagonizaremos, junto a decenas de soldados controlados por la consola, espectaculares contiendas en las que el objetivo es acabar con todas las tropas enemigas o dominar todas sus bases o puntos de control.

AUNQUE LA MECÁNICA DE JUEGO es sencilla, el elevado número de tropas en combate, la posibilidad de elegir entre cinco unidades distintas por bando, contar con varias armas y habilidades distintas o tener la oportunidad de pilotar un

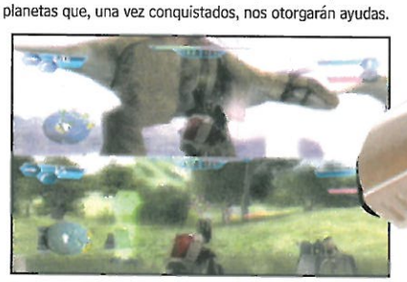


Y si juegas solo a la "Fuerza"...

Aunque *SWB* está muy orientado al juego Online, no te preocupes si no tienes Internet, porque son muchas las opciones para un solo jugador. Así, el modo Campaña Histórica recrea las batallas vistas en las pelis, mientras que en Conquista Galáctica tenemos que ir dominando una serie de planetas que, una vez conquistados, nos otorgarán ayudas.



En el modo Conquista Galáctica, los ejército cuentan con diversas ayudas, como la del propio Darth Vader.



Tanto el modo Campaña Histórica como Conquista Galáctica permiten una divertida opción cooperativa.



Vive las batallas más emocionantes de *Star Wars* gracias a este juego de acción, en el que manejamos personajes, vehículos y naves de las 6 "pelis".



Aunque el juego cuenta con varios modos para un solo jugador, la esencia de *Star Wars Battlefront* es su divertido modo Online para 16 jugadores.





sinfín de monturas y naves (incluso un AT-AT o un X-Wing), convierten cada batalla en una experiencia única. Además, podemos disfrutar de todos estos combates en diversos modos de juego, como Batalla Rápida, Conquista Galáctica (donde debemos dominar planetas) o Campaña Histórica (donde se desarrollan las principales batallas de las pelis). Pero *SWB* es un título pensado principalmente para disfrutar Online, donde pueden competir dos equipos de 8 jugadores. Y es que no hay palabras para describir las cotas de "vicio" que proporcionan los piques Online, pese a que hay algo de "Lag" (retraso de información).

LOS GRÁFICOS ESTÁN A LA ALTURA de tan espectacular desarrollo: naves y personajes muy trabajados, buenas animaciones y amplios escenarios sin ralentizaciones aunque la pantalla esté plagada de personajes. Un derroche gráfico que ha sabido captar toda la magia "Star Wars" y que podemos disfrutar desde el primer momento gracias a su sencillo e intuitivo sistema de control.

Star Wars: Battlefront ha sabido captar en sus trepidantes batallas todo el encanto de la saga espacial.

Mención aparte merece el sensacional apartado sonoro, que nos regala los oídos con los efectos de sonido clásicos de las películas y la impagable banda sonora de John Williams. La única pega de este sólido conjunto es la nula diversidad de objetivos en las misiones, ya que todas son del tipo Conquista, aunque este defecto queda en un segundo plano gracias a la trepidante acción que ofrece. Por eso, si eres un apasionado del universo ideado por Lucas o del juego Online, no deberías perderte por nada de la "galaxia" uno de los juegos que mejor recrean la famosa saga galáctica.

¿A qué bando perteneces?

Cada uno de los cuatro ejércitos tiene un punto fuerte que debemos aprovechar para lograr la victoria. Por supuesto, también es decisivo elegir correctamente la unidad en cada momento del combate.



El Ejército Clon destaca por su equilibrio entre poder de disparo y movilidad.



Las fuerzas del Imperio tienen en la gran velocidad de disparo su mejor baza.



La versatilidad de los rebeldes es una gran ventaja en batallas comprometidas.



Los robots del Ejército Droide cuentan con un gran poder de destrucción.



Además de tropas terrestres, disponemos de muchos vehículos y naves.



En todo momento, podemos dar sencillas órdenes a las tropas más cercanas.

FICHA TÉCNICA

Textos: **Castellano** | Formato: **DVD**
Voces: **Inglés** | Jugadores: **1-16**

DUAL SHOCK 2 | M.CARD (126 KB) | TARJETA ETHERNET | HEADSET ✗ | TECLADO ✗ | RATÓN ✗

Gráficos 9 **Sonido** 9 **Diversión** 9
Duración 9 **Calidad/Precio** 9

↑ La magnífica ambientación, el modo Online, los gráficos, el sistema de control...

↓ Las misiones carecen de variedad de objetivos, ya que todas son de tipo Conquista.

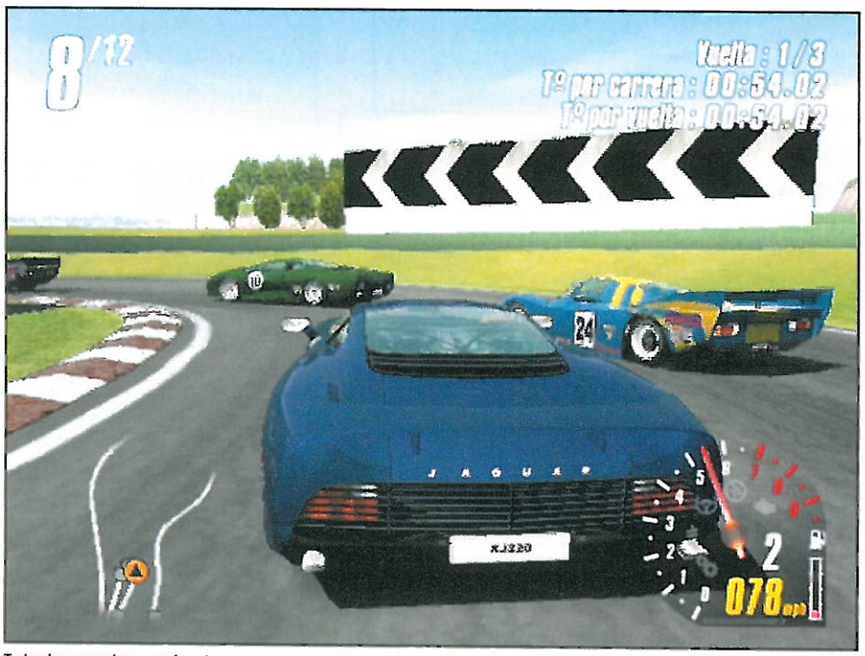
Sus espectaculares batallas le convierten en un objeto de deseo para cualquier fan de "Star Wars" o del juego Online en general.

9

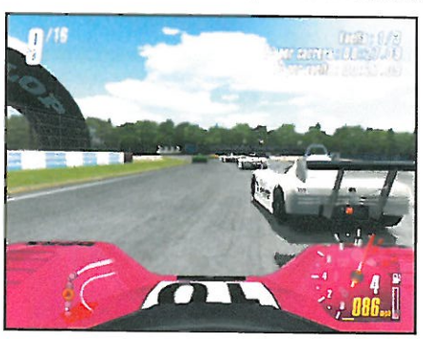
12+ Compañía **Codemasters** | Género **Simulador de velocidad** | Precio **59,95 € (9.975 ptas.)**

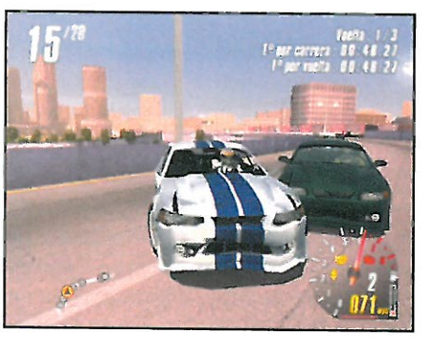
TOCA Race Driver 2

Siente el placer de la conducción más realista



Todos los corredores actúan de manera muy realista gracias a su lograda Inteligencia Artificial. Este aspecto, unido a una apabullante sensación de velocidad y a un control exquisito, logra que las carreras sean emocionantes de principio a fin.





Para sentir las emociones de la conducción tienes dos opciones: o comprarte un coche o por menos dinero sumergirte en el realismo al volante de *TOCA Race Driver 2.*

Tras una mejorable primera parte y el éxito de esta segunda entrega en otras plataformas, como PC o Xbox, la saga *TOCA* vuelve a PS2 con aires renovados para abrirse hueco entre la élite de la velocidad e incluso competir de igual a igual con el propio *Gran Turismo 3*. ¿Las razones? Vamos a verlas...

FIEL AL ESPÍRITU DE LA SAGA, *TRD2* apuesta por un enfoque de la velocidad tremendamente realista y cuidado gracias a un preciso control que responde a las mil maravillas, una magnífica Inteligencia Artificial de los pilotos rivales (que harán todo lo posible por adelantarnos sin poner en peligro sus vehículos), la tremenda sensación de velocidad y, sobre todo, por una lograda física en el comportamiento de los coches, aspectos en los que incluso llega a superar al mismísimo *Gran Turismo 3*.

Todas estas virtudes se plasman además en sus numerosos y variados modos de juego, entre los que destaca por méritos propios "Carrera", donde asumimos el papel de un joven piloto al que debemos llevar a lo más alto del "mundillo" del motor. Su historia se desarrolla por medio de logradas escenas de vídeo, que se intercalan entre las carreras. Y hablando de las competiciones, *TRD2* brilla por la enorme variedad de disciplinas que ofrece: carreras de camiones, tramos de rallies, pruebas con rápidos monoplazas... y tienen lugar en un total de 52 circuitos reales, entre los que se encuentra Cataluña, circuito exclusivo de PS2.

Pero lo que es mejor, en cada prueba podremos elegir entre varios vehículos hasta desbloquear los más de 35 modelos reales disponibles, pertenecientes a marcas tan conocidas como



Demuéstrales quién es el mejor piloto

Si lo tuyo es jugar en compañía, *TOCA Race Driver 2* lo tiene todo para que lo pases en grande. Por una parte presenta un modo Multijugador a pantalla partida para dos jugadores y por otro lado está el completo modo Online para disputar carreras con otros 7 pilotos. En ambos casos seguiremos disfrutando de una increíble sensación de velocidad.



Incluso en el juego a pantalla partida mantiene intacta toda la sensación de velocidad y fluidez.



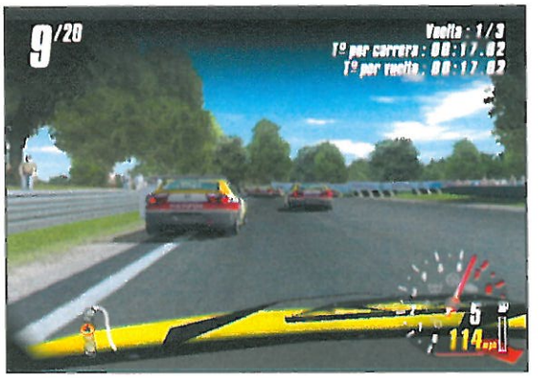
El sensacional modo Online permite frenéticos enfrentamientos entre 8 corredores.



TOCA Race Driver 2 ofrece la conducción más realista gracias a una conseguida física de los vehículos y una lograda sensación de velocidad.



Los más de 35 modelos que podemos pilotar son reales, pertenecientes a marcas tan prestigiosas como Aston Martin o Mercedes Benz.



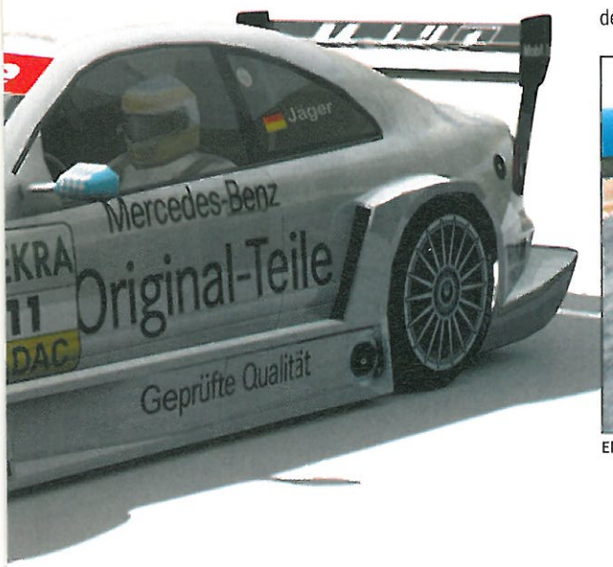


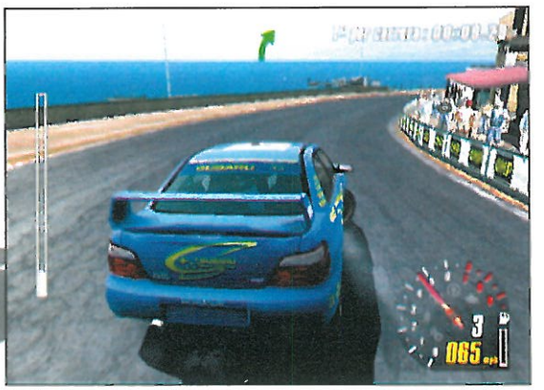
Aston Martin o Jaguar. El control de todos ellos es tan distinto que disputar una misma carrera con cada uno de de los modelos nos obliga a adoptar diferentes estilos de conducción, más o menos agresivos, teniendo en cuenta características esenciales del vehículo, como la aceleración, el agarre o el peso. Gracias a este detalle cada nueva carrera en la que participamos nos obliga a cambiar el "chip", evitando al mismo tiempo que el juego caiga en la monotonía. Pero es que aún hay más...

EN SU AFÁN DE SER UN SIMULADOR realista, debemos evitar conducir de forma temeraria, ya que las colisiones, aparte de provocar creíbles deformaciones, implican daños en la mecánica del vehículo y alteran su comportamiento. Así, todos estos detalles juntos consiguen que el juego sea de lo más emocionante, aún siendo un simulador puro.

Sus emocionantes carreras y una conducción realista hacen de TRD2 un fuera de serie de la velocidad.

En la misma línea de calidad está el apartado técnico, en el que nos esperan logrados efectos de luz y unos realistas reflejos en tiempo real. Además, la suavidad con la que fluye el entorno gráfico, aún con muchos coches en pantalla, ya es digno de elogio. Sin embargo, también tiene algunos "defectillos", como un par de coches y escenarios poco detallados. A esto se une el único "pero" jugable: la linealidad del modo Carrera, ya que las victorias apenas nos abren distintas variables. Pero estos defectillos no estropean la solidez del juego en todos los aspectos. Si te gusta la velocidad alucinarás...





El cuidado apartado gráfico ayuda a meternos de lleno en las carreras.

Un piloto todoterreno

Cada prueba impone el tipo de vehículo a utilizar, por lo que debemos ajustar nuestra conducción a las características de cada coche: no es lo mismo pilotar un potente camión que un rápido coche deportivo.



La enorme potencia de los camiones exige una conducción de lo más ajustada.



La velocidad es el peor enemigo en el manejo de los agresivos deportivos.



Las curvas cerradas en los trazados de rally requieren un pilotaje agresivo.



La fragilidad de algunos coches aconseja el uso constante de los frenos.

FICHA TÉCNICA

Textos: **Castellano**
Voces: **Castellano**
Formato: **DVD**
Jugadores: **1-8**

DUAL SHOCK 2 · MEMORY CARD (10KB) · VOLANTE · TARJETA ETHERNET · TECLADO · RATÓN

Gráficos 9 · Sonido 9 · Diversión 9
Duración 9 · Calidad/Precio 9

↑ El realismo, tanto en la física de los vehículos como en el sistema de conducción.

↓ Algunos escenarios son algo sosetes y ciertos vehículos no tienen mucho detalle.

Una joya de la simulación automovilística, que destaca por sus emocionantes carreras y gran realismo en la conducción. 9

3+ Compañía **EA Sports** | Género **Estrategia deportiva** | Precio **49,95 € (8.310 ptas.)**

Total Club Manager 2005

El destino de tu equipo favorito está en tus manos

Con la reciente dimisión de Camacho, ha quedado claro que ser entrenador no es una tarea fácil... ¿Te atreves a asumir tú ese reto y además convertirte en presidente?





Si tu sueño siempre ha sido dirigir los destinos del equipo de tus amores, prepárate porque *Total Club Manager 2005* te va a meter en la piel del "presidente-entrenador" del club de fútbol que tú elijas.

Están presentes la ligas más importantes con sus divisiones inferiores (incluyendo la Primera y Segunda españolas), hasta completar la mareante cifra de 702 clubes, todos ellos reales y actualizados hasta el último detalle. Dominaremos todas las áreas relacionadas con el club, desde la pizarra (con multitud de opciones estratégicas y la nueva opción de crear y guardar 10 tácticas personalizadas para poder cambiarla rápidamente según la situación) hasta los despachos. Podremos tomar todo tipo de decisiones, desde las más básicas (fichajes o patrocinadores, por ejemplo) hasta otras más complejas (como levantar nuevas instalaciones tipo internados para las categorías inferiores). Incluso nos harán entrevistas y lo que digamos puede afectar o no a la moral de nuestros jugadores.

A LA HORA DE DISPUTAR LOS PARTIDOS, nos encontramos con una interesante novedad, el "Banquillo Interactivo". Con él podemos observar los alucinantes partidos en 3D, a la vez que visualizamos toda la información en tiempo real de nuestro equipo y del rival: cansancio, rendimiento individual, estadísticas... Y cómo no, también podremos dar todo tipo de órdenes a los jugadores (mantener la posesión, perder tiempo...). Además, gracias a la opción "Fútbol Fusión", podemos "conectarlo" a *FIFA 2005* y jugar los partidos en él. Si te gusta la estrategia deportiva no lo dudes, con *TCM 2005* vas a disfrutar de lo lindo.



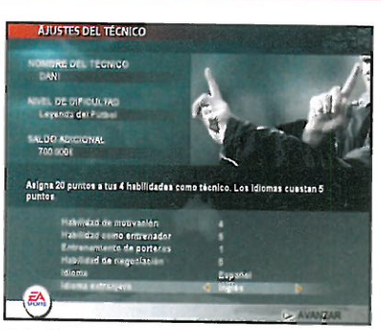
En *TCM 2005* vamos a dirigir todos los aspectos de nuestro club favorito, desde el banquillo hasta los despachos. Tenemos para elegir un total de 702 equipos, todos ellos reales y actualizados a tope.



Durante el partido, los jugadores actúan según sus atributos, su forma física, su moral... Además, podemos darles variadas órdenes e incluso jugarlo nosotros mismos en *FIFA 2005* gracias a la opción "Fútbol Fusión".

¡A la orden, "mister"!

Además de las decisiones de "despacho", *TCM 2005* pone a tu alcance todos los recursos de un entrenador profesional. Hay que crearse un perfil antes de comenzar (asignando puntos a las habilidades como técnico que quieras) y luego "aplicarse" tanto dentro y fuera del campo. De nuestras decisiones depende el éxito o fracaso del equipo.



Antes de empezar, tenemos que asignarnos puntos en habilidades como motivación o idiomas extranjeros.



Durante los partidos podemos apreciar si nuestra labor como técnico es acertada o no y corregirla.

FICHA TÉCNICA

Textos: **Castellano** | Formato: **DVD**
Voces: **Castellano** | Jugadores: **1**

DUAL SHOCK 2 | M. CARD (1964 Kb) | MULTITAP | VOLANTE | TECLADO | RATÓN

Gráficos 8 | Sonido 8 | Diversión 8
Duración 9 | Calidad/Precio 8

↑ Las mejoras, el grado de detalle y la opción de "conectarlo" a *FIFA 2005* con "Fútbol Fusión".

↓ No tiene tantas opciones como la versión de PC y falta la Segunda División B española.

Un simulador de mánager realmente completo y actualizado hasta el más mínimo detalle. Si te gustan estos juegos, éste te va a encantar.

8

CONFLICT VIETNAM™

"Una **auténtica** sensación de **inmersión**"

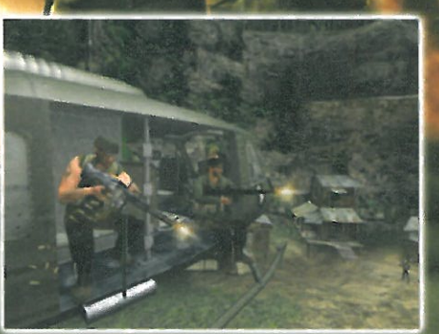
Revista Oficial PlayStation 2
Agosto '04

"El juego te **trasladará** a la Guerra del Vietnam"

Hobby Consolas
Septiembre '04







INCREÍBLE BANDA SONORA ORIGINAL CON MÚSICA DE THE ROLLING STONES, ENTRE OTROS...

WWW.CONFLICT.COM

16 www.pegi.info

PIVOTAL GAMES

PlayStation 2

PC CD-ROM

XBOX

SCi GAMES

DISTRIBUIDO POR: PROEIN www.proein.com

PlayStation son marcas comerciales registradas de Sony Computer Entertainment Inc. Todos los derechos reservados. Microsoft, Xbox y los logos de Xbox son tanto marcas comerciales registradas como marcas comerciales de Microsoft Corporation en los EE.UU. y/o otros países. Todos los derechos reservados. © 2003 SCi Games Ltd. Todos los derechos reservados. Conflict: Vietnam es una marca comercial de SCi Games Ltd. Desarrollado por Pivotal Games. Pivotal Games es una marca comercial de Pivotal Games Ltd.

3+ Compañía **Sony** | Género **Velocidad** | Precio **59,99 € (9.981 ptas.)**

WRC 4

Comienza la temporada oficial de rally

Si la ilusión de tu vida siempre ha sido conseguir la victoria en el Campeonato del Mundo de Rally, ahora tienes una gran oportunidad gracias a este espectacular y completo simulador.



Gráficamente es sublime. Tanto el modelado de los coches como los fotorrealistas escenarios os dejarán sin duda con la boca abierta. Son los mejores de la serie.



A la hora de conducir, el control vuelve a ser asequible y los coches siguen pesando poco. Menos mal que podemos arreglar los daños en las áreas de servicio...



WRC4 ofrece 5 tipos de vista diferentes, 3 interiores y 2 dos exteriores. La vista desde la cabina cuando llueve o nieva es realmente impresionante.



Sony y Evolution Studios vuelven a presentarnos una entrega más de su exitosa serie de simuladores de rally. Para esta edición nos han preparado un juego casi "redondo", con mejoras tanto en el apartado gráfico como en el sistema de control y que además incluye nuevas modalidades de juego, como el cada vez más necesario modo Online. El resultado es, sin duda, el mejor *WRC* de toda la saga y en el que, por supuesto, sigue brillando con luz propia la licencia oficial del campeonato, que nos ofrece elevadas cotas de realismo.

GRACIAS A LA LICENCIA OFICIAL, el juego incluye todos los rallies, equipos, coches y pilotos de la presente temporada 2004, sin olvidarse de "nuestro" Carlos Sainz con su Citroën Xsara. Su coche tiene un puesto de honor en la lista de 20 modelos disponibles, que en esta ocasión se encuadran en 4 categorías distintas. Eligiendo cualquiera de ellos vamos a poder disputar el Campeonato del Mundo, con 16 rallies repartidos por los 5 continentes. Esto nos deja la friolera de unas 100 etapas de dura lucha contra el cronómetro, en las que nos encontraremos con todo tipo de superficies: asfalto, gravilla, barro, nieve... En dichas etapas, además de gran destreza al volante, tenemos que saber elegir los componentes para nuestro coche que mejor





World Rally Championship 4 vuelve a destaparse como un simulador de rally asequible para casi todos los públicos y con todo el realismo que le otorga la licencia oficial de la FIA (coches y pilotos reales, etc.).



En nuestro camino competiremos contra el cronómetro a lo largo de 16 rallies, que nos llevarán a los 5 continentes. Cada uno de ellos tiene sus particularidades y superficies (asfalto, nieve, lluvia, gravilla...).





se adapten a cada tramo, así como reparar los daños en las áreas de servicio.

A LA HORA DE COGER EL VOLANTE, seguimos encontrando un control asequible, que hace de *WRC4* un simulador apto para todos. Puede que echemos en falta más peso en los coches, pero es un fallo leve al que te acabas acostumbrando.

Pero en lo que *WRC4* anda sobrado es en apartado gráfico. El modelado de los diferentes coches es exquisito y se dañan y ensucian con un realismo envidiable. Y si los coches molan, con los escenarios os vais a quedar boquiabiertos. Más fotorrealistas y profundos que nunca, son posiblemente los mejores que se han visto en un juego de rally hasta la fecha. El único punto que oscurece la parcela gráfica es el leve "popping" que aparece en momentos puntuales.

Completo, oficial, con alternativas de juego y gráficamente impresionante. WRC4 es la mejor entrega de la serie.

Los nuevos modos de juego (como los rallies Online o retos específicos, como triunfar sin dañar el coche o sin la ayuda del copiloto) son la guinda para un juego que no te puedes perder a poco que te guste el rally.

Con el encanto de la licencia

WRC4 vuelve a aprovechar perfectamente la licencia oficial de la FIA, lo que le asegura tener todos los rallies, pilotos y coches de la temporada. Incluso tiene modelos nunca vistos, como el Peugeot 307 WRC.



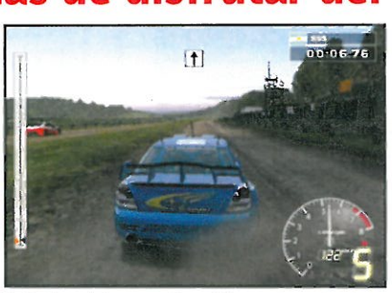
Por supuesto, el español Carlos Sainz sigue estando en la "nómina" de pilotos de *WRC.*



WRC4 tiene todos los rallies de este año, incluso los nuevos, en México y Japón.

Otras formas de disfrutar del mejor rally

Además del Campeonato, *WRC4* nos ofrece otras propuestas para vivir el rally. Para empezar, tenemos retos "sueltos" (como conducir sin copiloto) o etapas especiales contra otro coche. También podemos jugar "cara a cara" con un amigo y correr rallies Online para 4 jugadores (viendo el "fantasma" de sus coches). Una oferta a tener en cuenta, ¿verdad?



En las Especiales competimos físicamente contra otro.



2 jugadores compiten a pantalla partida y 4 alternativos.

FICHA TÉCNICA

Textos: **Castellano** | Formato: **DVD**
Voces: **Castellano** | Jugadores: **1-4**

DUAL SHOCK 2 · M. CARD (428 kb) · VOLANTE · TARJETA ETHERNET · MULTITAP · RATÓN

Gráficos 9 · Sonido 9 · Diversión 9
Duración 9 · Calidad/Precio 9

↑ Su alucinante apartado gráfico, el realismo que da la licencia, los nuevos modos de juego...

↓ Los coches "pesan" poco y su asequible control puede no convencer a los más puristas.

Un simulador de rally espectacular, completo y asequible para todos. Y además ahora es Online. Si te gusta esta especialidad, no lo dejes escapar.

9

12+ Compañía **Capcom** | Género **Acción** | Precio **29,99 € (4.995 ptas.)**

Viewtiful Joe

El superhéroe más "animado"

Su nombre es Joe, Viewtiful Joe, y llega dispuesto a sorprendernos a todos con un original y divertidísimo torrente de acción. ¡Y encima a un precio irresistible!

Joe se disponía a pasar una tarde en el cine en compañía de su chica. De repente, el malo de la película traspasa la pantalla y se lleva a su novia. Entonces Joe, ni corto ni perezoso, va tras ellos y entra en "el mundo de las películas" donde tendrá que enfrentarse contra una legión de malvados robots...

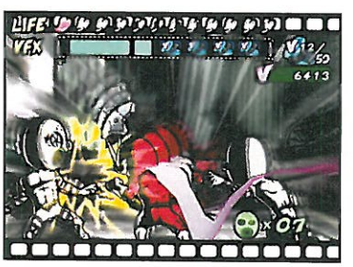
Este es el argumento de *Viewtiful Joe*, un original juego de acción que hasta ahora era exclusivo de GameCube y que llega a PS2 conservando toda su frescura y originalidad. Bajo un desarrollo en 2D (combinado con fondos en 3D) y con un apartado visual muy especial, logrado a base de Cel-Shading y a un sorprendente uso del color, vamos a "repartir estopa" contra todo enemigo que se nos ponga por delante. Menos mal que en este mundo Joe adquiere unos cuantos superpoderes, como ralentizar y acelerar el tiempo o realizar un superzoom con el que podremos realizar golpes especiales. Dominar estos poderes será fundamental no sólo para salir airosos de los combates, sino también para superar los pequeños puzzles que nos esperan en las 7 fases. Eso sí, la duración de dichos poderes es limitada y cuando se nos acabe la "barra de energía" volvemos a ser el débil Joe... aunque la recuperamos automáticamente.

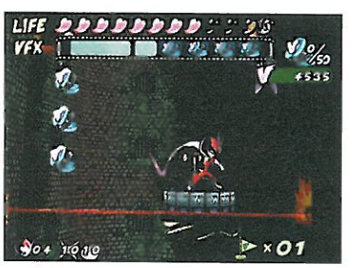
EL RESULTADO ES UN VIBRANTE JUEGO de acción que, aparte de no dejarnos ni un segundo de respiro, resulta tremendamente original y divertido. Además, la versión de PS2 trae un extra muy atractivo: la posibilidad de jugar con Dante, de *Devil May Cry*, como protagonista. Bien es cierto que el desarrollo es idéntico al de Joe, pero el cazademonios conserva su espada, sus pistolas y toda su "chulería".

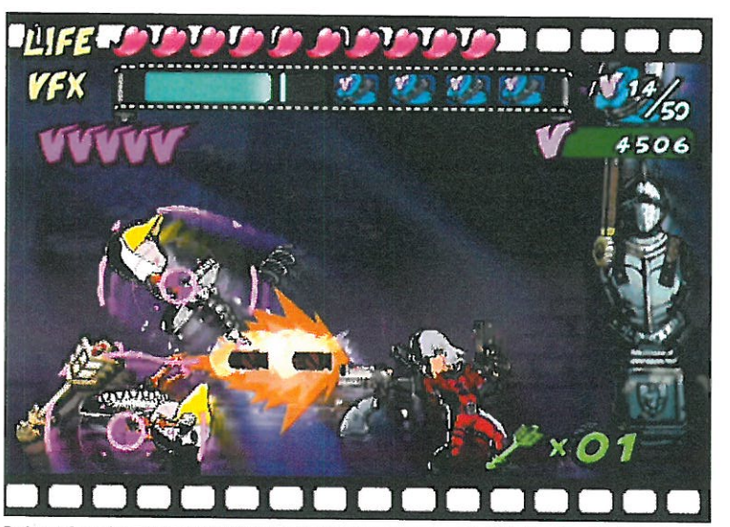
Teniendo en cuenta, además, que saldrá al módico precio de 29,99 euros, *Viewtiful Joe* nos parece muy recomendable. Si buscas un juego de acción "diferente" y muy divertido, aquí lo tienes.



En *VJ* hay que "repartir estopa" y esquivarla usando los poderes VFX: ralentizar la acción, acelerarla, etc.





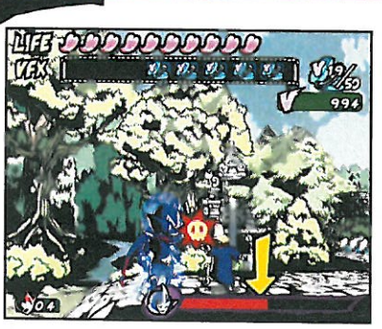


Podemos jugar los 7 trepidantes niveles de la aventura con una versión "dibujo animado" de Dante.

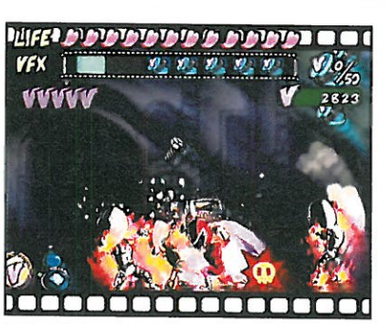


Poderes de película

Entre los poderes de Joe está la opción de ralentizar la acción, acelerarla o realizar un zoom sobre el héroe que nos permitirá realizar golpes especiales.
Las utilidades de estos poderes son variadas: esquivar balas, incendiar objetos... Dominarlos es vital para seguir adelante. Además, podemos comprar más golpes según avancemos.



Con la barra VFX vacía, Joe no tiene ningún tipo de superpoder. Menos mal que se rellena casi al instante.



Acelerando la acción también aceleramos los objetos móviles y nuestros golpes. Joe se enciende literalmente.

FICHA TÉCNICA

Textos: **Castellano** | Formato: **DVD**
Voces: **Inglés** | Jugadores: **1**

DUAL SHOCK 2 | M. CARD (109 Kb) | VOLANTE | MULTITAP | TECLADO | RATÓN

Gráficos 8 | Sonido 8 | Diversión 9
Duración 7 | Calidad/Precio 9

↑ Su desarrollo, un auténtico derroche de acción tremendamente original, divertido y frenético.

↓ Su principal defecto es que no es muy largo, aunque al final nos aguardan jugosos extras.

Un original y divertidísimo juego de acción, que encantará a los fanáticos del género que busquen algo distinto. Y además a un precio muy asequible.

8



CLUB FOOTBALL® 2005

TU EQUIPO. TU PASIÓN. TU JUEGO.



¡18 DE OCTUBRE A LA VENTA!

www.codemasters.com/fcbarcelona



- MOTOR MÁS RÁPIDO Y SENSIBLE CON NUEVAS OPCIONES
- PRECISION TRIGGER™ SISTEMA DE CONTROL COMPLETAMENTE NUEVO
- ELIGE ENTRE 250 EQUIPOS EN EL MODO MULTIJUGADOR (2-8 JUGADORES)

3+ www.pegi.info XBOX PC DVD PlayStation 2

Codemasters
GENIUS AT PLAY

© 2004 The Codemasters Software Company Limited ("Codemasters"). All rights reserved. "Codemasters" ® and "Club Football" ® are registered trademarks owned by Codemasters. "GENIUS AT PLAY"™ is a trademark of Codemasters. Real Madrid appear under license from Real Madrid Club de Futbol. All other copyrights or trademarks are the property of their respective owners. The use of player names and images is authorised by FIFPro Foundation and its member associations. References to footballers, managers or teams in the game do not imply any association between them and the game. "2" and "PlayStation" are registered trademarks of Sony Computer Entertainment Inc. All Rights Reserved. Microsoft, Xbox, Xbox Live, the Live logo and the Microsoft Corporation logo are registered trademarks of Microsoft in the U.S. and/or in other countries and are used under license from Microsoft.

12+ Compañía **Activision** | Género **Acción / Rol** | Precio **59,90 € (9.996 ptas.)**

X-Men Legends

Acción y rol al estilo mutante

Ser un X-Men no es fácil: la gente te teme, pero tú tienes que defenderlos de los mutantes malignos. ¿Lo bueno? Que siempre peleas acompañado...





En PS2 hay buenos juegos de superhéroes, pero *X-Men Legends* es el primero que nos permite luchar junto a un supergrupo, en una trepidante mezcla de acción y rol al más puro estilo *Baldur's Gate*.

Nuestra misión es desbaratar los planes de la Hermandad de Mutantes. Para ello, recorremos laberínticas fases con un equipo de cuatro héroes de entre un total de 15. Si jugamos solos podemos alternar el control de cualquiera de los cuatro, pero lo más divertido es jugar con otros tres amigos y que cada uno maneje a un personaje. La acción se muestra desde una vista elevada y en cada misión tenemos que explorar, resolver puzzles sencillos y, sobre todo, luchar sin parar usando las habilidades cuerpo a cuerpo y los poderes de los mutantes. La gran variedad de personajes y poderes, y la posibilidad de mejorarlos con los puntos que ganamos, impiden que el desarrollo se haga monótono.

POR DESGRACIA, EL APARTADO GRÁFICO presenta personajes y escenarios poco detallados, pero se compensa con una ambientación calcada a los cómics, en la que reconocemos uniformes, enemigos, personajes secundarios y hasta escenarios. La única pega es que el juego está en inglés, con lo que podemos perdernos detalles de la historia. Pero aún así, si te gustan los X-Men este título te encantará, y si no, sigue siendo un buen juego de rol de acción.





En este juego de rol de acción, cuatro X-Men (de entre 15 disponibles) combaten juntos contra decenas de enemigos. Podemos jugar solos y alternar el control de los héroes, o junto a tres amigos.



La gran virtud del juego es la variedad de personajes, cada uno con sus poderes bien representados: los rayos ópticos de Cíclope, el factor curativo de Lobezno, el poder congelante del Hombre de Hielo...

Personajes y poderes

Lobezno, Cíclope, Tormenta, Jean Grey, Coloso, la Bestia, Gambito, Rondador Nocturno, Pícara, el Hombre de Hielo... hasta 15 miembros de los X-Men llegamos a tener disponibles para formar nuestro grupo de cuatro. Sus poderes están perfectamente representados, así que algunos son expertos en el lucha cuerpo a cuerpo y otros a distancia.



Antes de cada misión decidimos la alineación, que podemos cambiar en los puntos de guardado.



Como buen juego de rol, mejoramos los poderes y habilidades con los puntos de experiencia obtenidos.

FICHA TÉCNICA

Textos: **Inglés** | Formato: **DVD**
Voces: **Inglés** | Jugadores: **1-4**

DUAL SHOCK 2 | M. CARD (259 Kb) | MULTITAP | VOLANTE | TECLADO | RATÓN

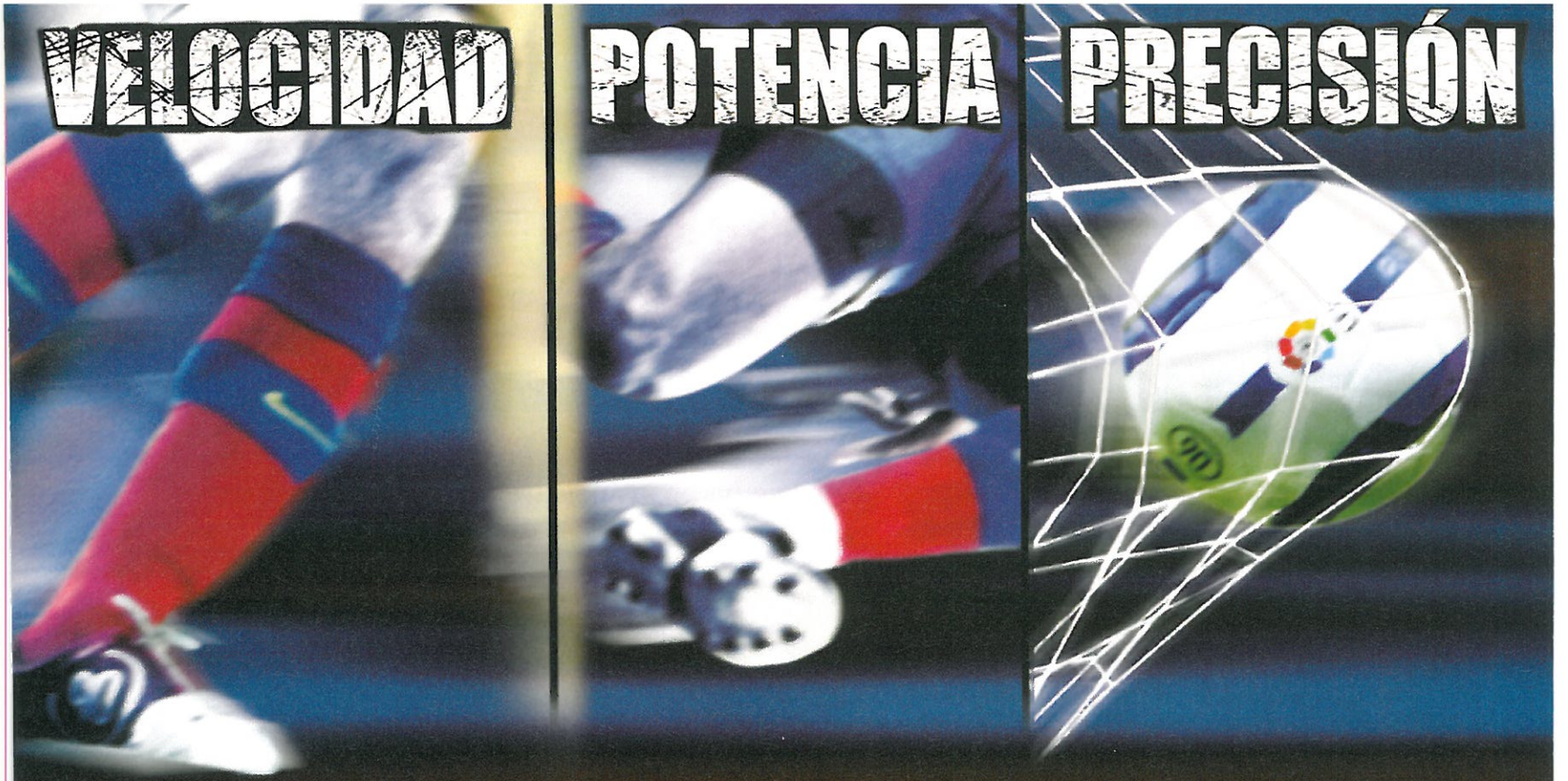
Gráficos 7 **Sonido** 7 **Diversión** 8
Duración 8 **Calidad/Precio** 8

+ Quince Hombres-X y todos con sus poderes característicos... ¡y partidas para 4 jugadores!

- Gráficamente es discreto y su desarrollo, volcado en la acción, podría ser más variado.

Un adictivo juego de rol de acción que nos hace sentir la experiencia de formar parte de un supergrupo. En compañía, es todo vicio.

8



CLUB FOOTBALL® 2005

TU EQUIPO. TU PASIÓN. TU JUEGO.



¡18 DE OCTUBRE A LA VENTA!

www.codemasters.com/fcbarcelona



- MOTOR MÁS RÁPIDO Y SENSIBLE CON NUEVAS OPCIONES
- PRECISION TRIGGER™ SISTEMA DE CONTROL COMPLETAMENTE NUEVO
- ELIGE ENTRE 250 EQUIPOS EN EL MODO MULTIJUGADOR (2-8 JUGADORES)

3+ www.pegi.info

XBOX PlayStation 2

©FCBMERCHANDISING,SL

Codemasters GENIUS AT PLAY

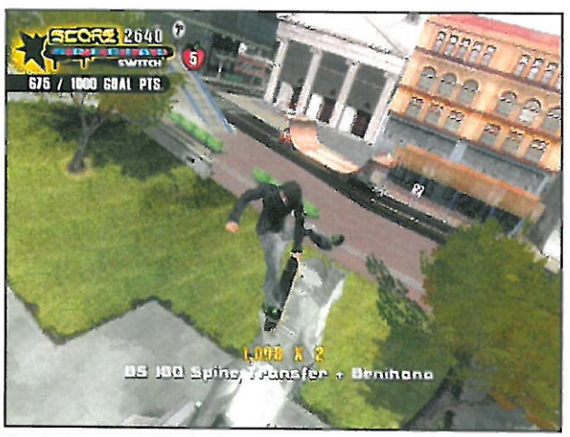
© 2004 The Codemasters Software Company Limited ("Codemasters"). All rights reserved. "Codemasters"® and "Club Football"® are registered trademarks owned by Codemasters. "GENIUS AT PLAY™" is a trademark of Codemasters. FC Barcelona appear under license from Futbol Club Barcelona and FCB Merchandising. All other copyrights or trademarks are the property of their respective owners. The use of player names and images is authorised by FIFPro Foundation and its member associations. References to footballers, managers or teams in the game do not imply any association between them and the game. "2" and "PlayStation" are registered trademarks of Sony Computer Entertainment Inc. All Rights Reserved. Microsoft, Xbox, Xbox Live, the Live logo and the Microsoft Corporation logo are registered trademarks of Microsoft in the U.S. and/or in other countries and are used under license from Microsoft.

16+ Compañía **Activision** | Género **Deportivo** | Precio **59,95 € (9.975 ptas.)**

Tony Hawk's Underground 2

¿Todavía no has descubierto la grandeza del skate?

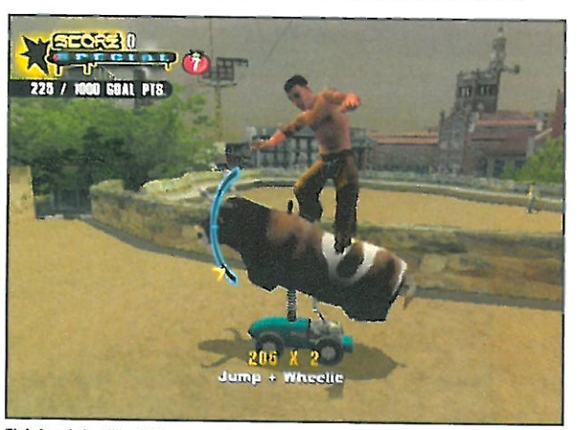
Con cinco juegos y numerosas roturas de huesos a sus espaldas, el astro del monopatín regresa fiel a su cita navideña, cargado de novedades que harán las delicias de su legión de seguidores.



El control, como es habitual en la saga, es muy sencillo y asequible, aunque llegar a ser un "maestro" de skate te llevará bastante tiempo...



El modo Historia integra retos y secuencias de vídeo, en las que se ilustra con bastante sentido del humor el progreso de la competición entre los skaters.



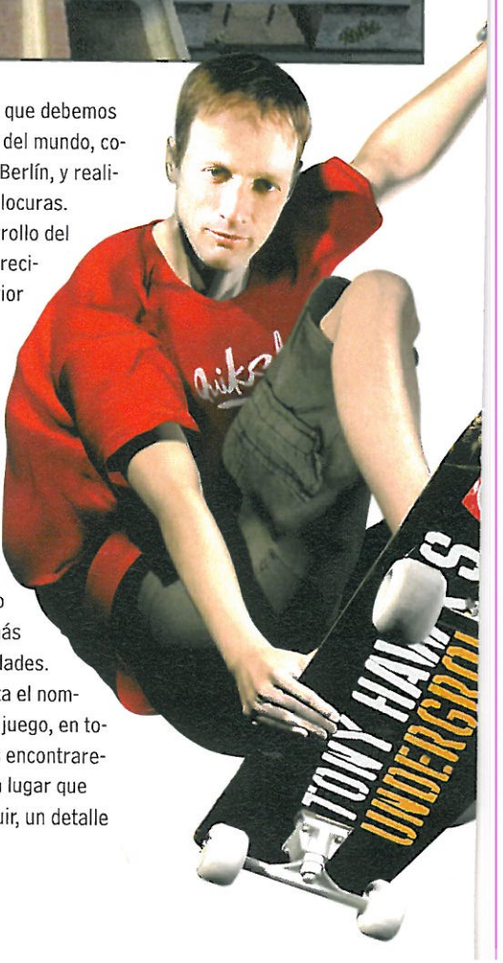
El único defectillo del juego es el control de ciertos personajes, sobre todo los que van montados en "cacharros", que en ciertas situaciones es desesperante.



El año pasado la saga *Tony Hawk's* vivió un profundo cambio al apostar por un modo Historia que narraba las peripecias de un skater novato en su camino hacia la fama. Todas las señas de identidad de anteriores *TH*, como la libertad para recorrer los entornos o los numerosos retos estaban ahí, pero unidos por una trama... La idea gustó, aunque muchos jugadores seguían prefiriendo el sistema original, una división de opiniones que sus creadores zanjan con *TH Underground 2*.

EL MODO HISTORIA SIGUE PRESENTE, llamado ahora World Destruction Tour, algo así como Gira de Destrucción Mundial, una alocada competición entre dos grupos de skaters en la que debemos visitar ciudades del mundo, como Barcelona y Berlín, y realizar todo tipo de locuras.

En sí, el desarrollo del juego es muy parecido al de la anterior entrega, en el sentido de que debemos superar récords de puntos, encontrar objetos, realizar una pirueta en lugares concretos... pero aderezado además con varias novedades. Como ya adelanta el nombre del modo de juego, en todas las ciudades encontraremos al menos un lugar que podremos destruir, un detalle





THU2 nos invita a viajar por el mundo (Australia, España...) realizando las más alocadas piruetas y acrobacias montados en nuestra tabla de skate.



En todos los escenarios nos esperan situaciones y personajes singulares, como este torero, así como zonas del entorno que podemos destruir.







que abrirá nuevas zonas del escenario. Además, en todas las urbes manejamos a cuatro skaters distintos (nuestro personaje, un compañero de equipo, un invitado especial y otro oculto), todos ellos con su propia lista de retos. Y lo mejor es que, dentro de los dos últimos, es posible encontrar de todo: Benjamin Franklin, un torero, un aborigen y personajes montados en alocados cacharros, como un enfermo en silla de ruedas.

ESTOS DETALLES RESALTAN el espíritu más alocado que se ha querido dar al juego, que en todo momento hace referencia a la serie de TV "Jackass". Y si el modo Historia no te atrae tranquilo, que sus creadores han incluido el modo Classic, donde nos esperan los retos típicos de la serie, como superar récords de puntos, recoger las letras de la palabra SKATE... Eso sí, sin nada de historia entre medias. Así se han unido los dos estilos de juego de la saga en un mismo título, una idea que agradará a los seguidores de *TH*. Eso sí, no todo es tan "ideal" como parece. Pese a las novedades, se echan en falta retos más imaginativos, así como un control más depurado para los skaters especiales, que en ocasiones resultan desquiciantes. Donde no se le puede "toser" es en su sólido apartado gráfico y su banda sonora donde se dan cita lo mejor del rock y el punk, entre otros géneros.

Sí aún no has sabes lo divertido que puede ser el skate en PS2, tienes ante ti la propuesta más completa.

Así, si aún no conoces las bondades del skate aprovéchate: estás ante la entrega más completa y divertida.

En continuo aprendizaje...

Como en anteriores entregas, aparte de introducir nuevos escenarios y retos, también disponemos de nuevas habilidades, técnicas y piruetas, que debemos perfeccionar para prolongar aún más nuestros combos...



Focus: es "el tiempo bala" del skate y te permite realizar combos a cámara lenta.



Pegatinas: llega más alto saltando contra una pared (dejarás la pegatina de regalo).



Natas Spin: gira de forma estática sobre un poste bajo y mantén el equilibrio.



Freak Out: si fallas en un combo, pulsa ▲ para "mosquearte" de formas distintas.

Mil y una opciones

Los famosos editores de escenarios, personajes, tablas y piruetas de la saga *Tony Hawk's* regresan con refuerzos, y así, en *Underground 2* también es posible crear nuestro propio grafitti para adornar las calles... o disfrutar del nuevo modo Classic, o de su divertido juego Online. Vamos, para no aburrirse...



El editor de grafittis nos permite unificar texto, fondos imágenes... ¡y luego a ensuciar las calles del juego!



El modo Classic deja a un lado la historia del modo principal para ofrecernos los retos típicos de la saga.

FICHA TÉCNICA

Textos: **Castellano**
Voces: **Inglés**
Formato: **DVD**
Jugadores: **1-4**

DUAL SHOCK 2 · M.CARD (354 Kb) · TARJETA ETHERNET · MULTITAP · TECLADO · RATÓN

Gráficos 9 · Sonido 9 · Diversión 9
Duración 9 · Calidad/Precio 9

↑ Gráficos, libertad, sistema de juego, variedad de modos... es la entrega más completa.

↓ Si conoces la saga a fondo, echarás en falta un poco más de originalidad en los retos.

Aunque se echan de menos unos retos más originales, nadie puede negar que estamos ante el skate más completo y divertido de PS2.

9

3+ Compañía **EA Sports** | Género **Deportivo** | Precio **63,95 € (10.640 ptas.)**

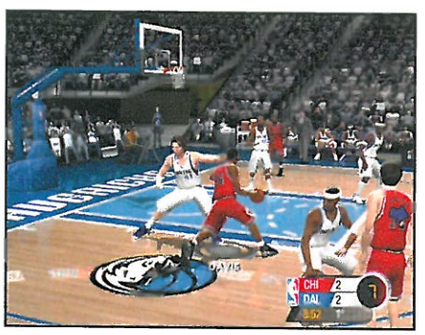
NBA Live 2005

Vive la emoción del mejor baloncesto del mundo



Los partidos de *NBA Live 2005* entran por los ojos desde el primer momento. La recreación de las canchas es alucinante y los jugadores están retratados con todos los detalles (tatuajes y demás "pijotadas" incluidos). Las animaciones son de infarto.





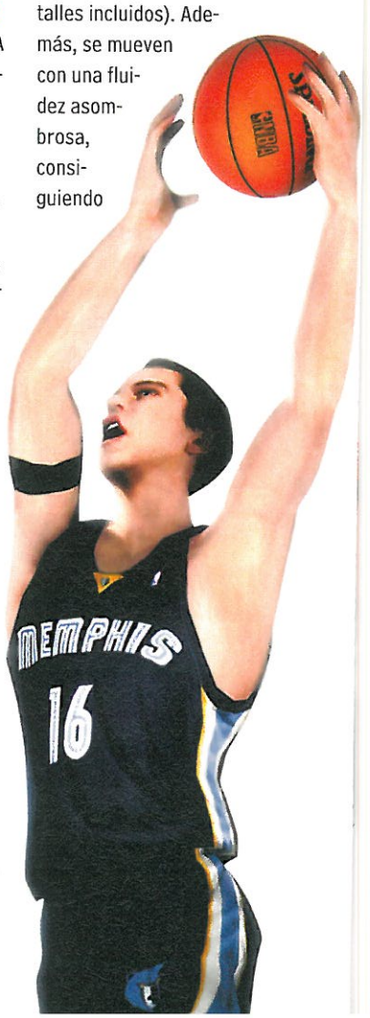
La liga de baloncesto más famosa ya tiene un juego a su medida. *NBA Live 2005* te ofrece los partidos de basket más trepidantes y vistosos. ¿Listo para arrasar en la canasta contraria?

La liga de baloncesto más exigente y espectacular del mundo queda perfectamente retratada en *NBA Live 2005*. Los chicos de EA Sports han hecho los "deberes" también este año y nos presentan una nueva edición de su famosa serie de simuladores de basket que es una delicia, tanto visual como a la hora de jugar.

Y ES QUE SI POR ALGO SE CARACTERIZA la NBA es por ofrecer espectáculo puro y duro a sus seguidores. Y espectáculo es precisamente lo que vamos a encontrar en los partidos de *NBA Live 2005*. Mates arrolladores, fintas de ensueño, humillantes tapones, palmeos y todos los movimientos propios de este deporte, están perfectamente reflejados y además se ejecutan con una eficacia increíble.

El sistema de control sigue siendo asequible de primeras, pero ofrece muchas posibilidades que sólo dominaremos después de horas y horas de práctica. El mejor ejemplo de esto es el control Freestyle, gracias al que ejecutaremos alucinantes movimientos usando el stick derecho del Dual Shock. Aparte, en la edición de 2005 el juego en el aire está mucho mejor conseguido y además gozaremos de un ritmo de juego bastante más rápido, lo que contribuye a hacer los partidos todavía más trepidantes y emocionantes.

Pero no podemos hablar de espectáculo sin detenernos en el excelente apartado técnico que exhibe *NBA Live 2005*. Los modelos de los jugadores están mejor que nunca, y el parecido físico de los mismos se ha cuidado al máximo (tatuajes, muñequeras y demás detalles incluidos). Además, se mueven con una fluidez asombrosa, consiguiendo



Extras espectaculares "made in" NBA

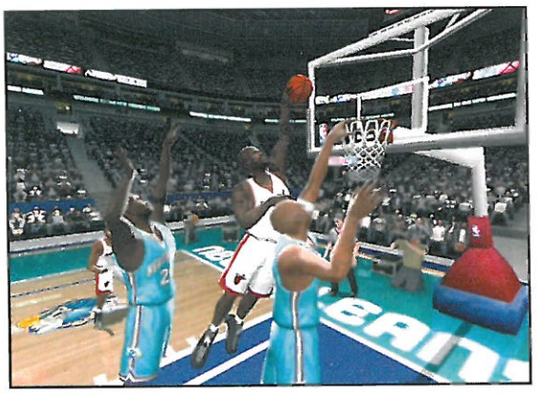
Aparte del lado más serio y profundo de la NBA, los chicos de EA Sports nos han obsequiado con una serie de extras que harán las delicias de los aficionados a esta competición. Por ejemplo, podemos disfrutar de partidos callejeros "uno contra uno" o ir a la tienda y comprar accesorios como equipaciones antiguas y un montón de zapatillas distintas.



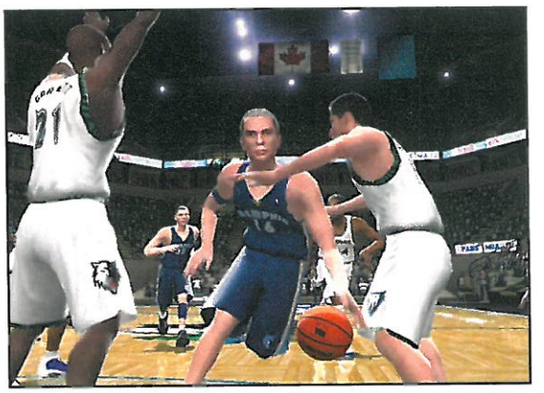
Aquí tenéis al español Raúl López (base de Utah Jazz) arrasando también en las canchas callejeras...



En la Tienda podemos comprar uniformes y todo tipo de zapatillas reales de las mejores marcas: Nike, Adidas...

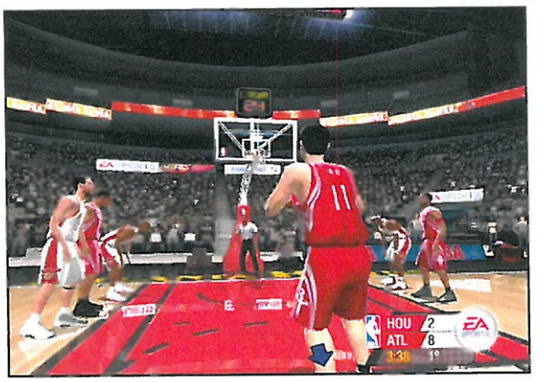


NBA Live 2005 es un simulador de basket que te trasportará literalmente a las canchas de la NBA. La ambientación es uno de sus puntos fuertes.



Por supuesto, tendremos todos las franquicias de la NBA con sus plantillas reales y actualizadas. Aquí tenemos a Pau Gasol penetrando en la zona...





que cualquier gesto técnico (mates, ganchos, reversos...) se convierta en toda una delicia visual. Si a ello le sumamos una perfecta recreación de las distintas canchas reales y los profesionales comentarios de Sixto Miguel Serrano, tendremos una ambientación de lo más auténtica.

Y para disfrutar de todo esto, una vez más podremos elegir cualquier franquicia de la NBA, con sus plantillas reales y actualizadas, además de unos cuantos equipos "all stars", aunque este año se ha "caído" la selección española de baloncesto.

EN CUANTO A MODOS DE JUEGO, tenemos partidos amistosos, temporada completa o sólo los "playoffs", además del absorbente Modo Dinastía. En él nos haremos cargo de una franquicia durante 25 años y tendremos que llevarla a lo más alto con buenas actuaciones dentro y fuera de la cancha.

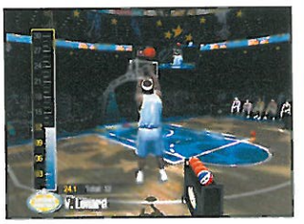
Y por si aún os quedan más ganas de NBA, la sorpresa está en el modo "All Stars Weekend". Con él viviremos en primera persona este esperado evento anual de la NBA, participando tanto en los concursos de mates y triples como en los partidos "all-stars" y de novatos contra los jugadores de segundo año. Además, los fans de la NBA disfrutarán comprando zapatillas y equipaciones antiguas de sus equipos...

NBA Live 2005 va a enamorar a los fanáticos del basket. Es espectacular, intenso, completo y muy divertido.

Como veis, *NBA Live 2005* tiene alicientes suficientes como para divertirnos durante toda la temporada, aunque en Europa volvamos a quedarnos sin poder jugar partidos Online. Es el único punto negativo de un juego que no te debes perder si te gusta el baloncesto y, en especial, la NBA. Así de sencillo.

All-Stars Weekend

El famoso evento anual es la novedad más divertida. En este modo disfrutamos de los concursos de triples y mates, y también de los partidos "All-Stars" y novatos contra los jugadores de segundo año. Todo un "flipe".



Vuelve el concurso de triples, pero ahora mucho más emocionante que otras veces.



El concurso de mates es una inclusión brillante. El control permite hacer de todo.



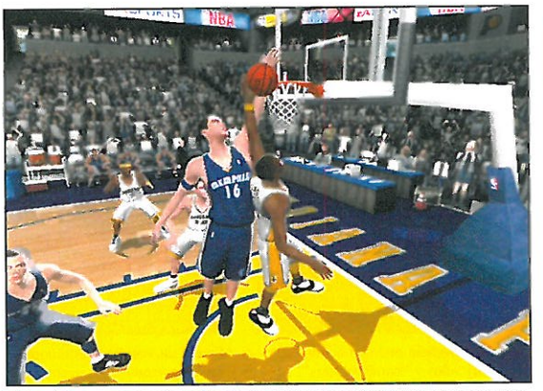
Los partidos entre las estrellas de la costa Este y Oeste son realmente encarnizados.



No falta tampoco el partido entre novatos y jugadores de segundo año. Alucinante.



El control es sencillísimo y bastante similar en general a la edición anterior.



Mates, fintas, tapones y todo tipo de movimientos están retratados en el juego.

FICHA TÉCNICA

Textos: **Castellano**
Voces: **Castellano**
Formato: **DVD**
Jugadores: **1-4**

DUAL SHOCK 2 | MCARD (@25 Kb) | TARJETA ETHERNET | MULTITAP | TECLADO | RATÓN

Gráficos 9 Sonido 9 Diversión 9
Duración 9 Calidad/Precio 9

↑ Sus trepidantes partidos, su ambientación genuina, sus modos de juego, sus gráficos...

↓ Volvemos a quedamos sin poder jugar partidos Online en Europa. ¿Quizá el año que viene?

Por su ambientación, sistema de juego y gran cantidad de opciones, estamos ante un simulador de basket imprescindible para los fans.

9

3+ Compañía **Codemasters** | Género **Estrategia deportiva** | Precio **49,95 € (8.311 ptas.)**

Manager de Liga 2005

Conviértete en el mejor manager de la Historia

Si estás harto de la mala gestión del presidente de tu equipo o de las pifias del entrenador, con este simulador de manager tú tomarás las decisiones. ¿Estás preparado?





Tras cinco años poniéndonos en el cargo más alto de un club de fútbol, la serie *Manager de Liga* vuelve a la palestra. Y la edición de 2005 de este simulador de "presidente-entrenador" se presenta todavía más completa y apasionante que nunca...

Antes de empezar, lo primero que tenemos que hacer es seleccionar un equipo. Para ello podemos elegir un club de una de las 8 ligas reales y actualizadas disponibles o bien crearnos un equipo "fantástico" (editando el uniforme y escudo, eligiendo la plantilla, etc.).

Una vez elegido el equipo, tenemos que hacernos cargo de todas las parcelas que influyen en su desarrollo, tanto las relativas al banquillo (alineaciones, tácticas...) como las propias de un presidente (contrataciones, acuerdos publicitarios...). En esta edición vamos a encontrar nuevas opciones de gestión, como un renovado buscador de fichajes o la posibilidad de asignar posiciones secundarias para los jugadores. Jugadores que, por cierto, tienen también mucho más protagonismo y nuestras decisiones les afectarán más que nunca.

Para aumentar las cotas de realismo, si tienes una cámara EyeToy puedes hacerte fotos y luego verte satisfecho o llorando en las portadas de los periódicos según funcione o no tu equipo.

A LA HORA DE JUGAR, LOS PARTIDOS siguen siendo en 3D y son bastante vistosos, con más nivel de detalle en general. Sobra decir que durante los mismos podemos corregir posiciones y dar todo tipo de órdenes a los jugadores. Y un año más contamos con los comentarios del periodista deportivo J. J. Santos en la moviola, que contribuyen lo suyo a forjar la ambientación.

La nueva posibilidad de descargarnos contenidos Online (como los nuevos fichajes de diciembre) es la guinda de un sensacional simulador de manager. Si te atrae la estrategia deportiva, *Manager de Liga 2005* te va a gustar.



En *Manager de Liga 2005* vamos a dirigir todos los aspectos de nuestro club favorito. Podemos crearlo o elegir uno de las 8 Ligas más potentes, todas ellas reales y con las plantillas actualizadas.



Durante los partidos no vamos a ser meros espectadores, sino que tenemos que darle a los jugadores una serie de órdenes en tiempo real: que ataquen, que defiendan, que mantengan la posesión...

Sonrisas y lágrimas

Una de las novedades que más nos han gustado de *MDL 2005* es la opción de incluir nuestro "careto" en el juego. Usando una cámara EyeToy podremos hacernos fotos eufóricos, tristes o "concentrados" y, según como marche nuestro equipo, veremos nuestra cara en las portadas de los periódicos reflejando alegría o tristeza...



Antes de comenzar, nos pedirán que nos hagamos 3 fotos: sonrientes, deprimidos y "concentrados".



Según los resultados de nuestro equipo, nos veremos en los periódicos sonriendo o haciendo "pucheros".

FICHA TÉCNICA

Textos: **Castellano** | Formato: **DVD**
Voces: **Castellano** | Jugadores: **1-2**

DUAL SHOCK 2 | M. CARD (1600 PS) | TARJETA ETHERNET | CÁMARA EYETOY | TECLADO | RATÓN

Gráficos 7 | Sonido 7 | Diversión 8
Duración 8 | Calidad/Precio 8

Bastante completo en cuanto a opciones, lo que garantiza entretenimiento para rato.

La ambientación es mejorable y estaría bien poder dar órdenes "de viva voz" con el Headset.

Un completo simulador de manager con argumentos suficientes para entretener a todos los fanáticos de la "pizarra" durante una temporada.

8

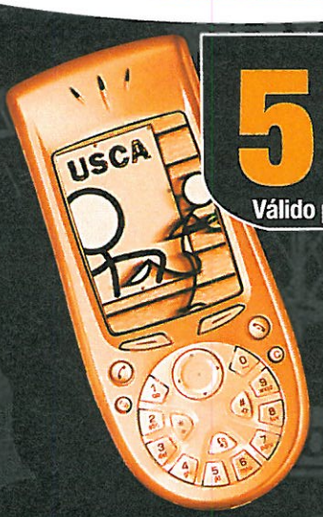
CLUB zed™

EL LÍDER EN TU MÓVIL

APÚNTATE AL CLUB ZED Y TENDRÁS SIEMPRE LO ÚLTIMO EN TU MÓVIL

TODO A 0,20 €

MELODÍAS, JUEGOS, SALVAPANTALLAS, ... Y LA INFORMACIÓN QUE TÚ ELIJAS



5115

Válido para clientes Movistar y Vodafone

Envía ahora **ALTAPLY** (espacio) TU **TEMA** FAVORITO (espacio) **BN** si tu móvil es blanco y negro o **COLOR** si tu móvil es a color y la **marca de tu móvil** al **5115**.
Ej: ALTAPLY TELEVISION COLOR NOKIA

Elige uno de estos temas:
REALMADRID, ATLMADRID, BARCELONA, VALENCIA, TELEVISION, MUSICA, BELLEZA, TU SIGNO DEL HOROSCOPO O TAROT

¡Mira qué pasada... y tendrás muchos más!



LOS MEJORES JUEGOS



MELODÍAS | SALVAPANTALLAS | POSTALES | CAMISETAS



SONIDOS REALES | ANIMADOS | INFORMACIÓN | MENSATONOS

SI NO QUEDAS SATISFECHO PUEDES DARTE DE BAJA **GRATUITAMENTE** EN CUALQUIER MOMENTO

SI QUIERES AYUDA, LLAMA AL

902 11 94 98

El miembro del Club Zed recibirá un máximo de 20 alertas en cuatro semanas sobre el tema que haya elegido (coste de cada alerta 0'20€+IVA) y recibirá gratis 6 productos para su móvil (melodías polifónicas o monofónicas, sonido real, salvapantallas en blanco y negro o color, juegos java, etc. según prestaciones de su móvil). Coste de SMS de alta: 0'20€+IVA. Coste de baja gratuito enviando BAJA y tema elegido al 5115.

Los datos que facilita serán tratados confidencialmente e incluidos en un fichero responsabilidad de LaNetro, S.A. con domicilio en Complejo Europa Empresarial, Cr Ronabella, 4 edificio Bruselas, Piso 1º, 28230 Las Rozas, Madrid, cuya finalidad es la prestación de los servicios solicitados en cada momento, así como el envío de información publicitaria de la actividad, productos y servicios de la Compañía, para lo cual el usuario autoriza a LaNetro. Asimismo, el titular de los datos autoriza expresamente a LaNetro para que los mismos puedan ser cedidos a empresas del Grupo LaNetro para idénticas finalidades a las anteriormente mencionadas. Para acceder, rectificar, o cancelar sus datos puede dirigirse a LaNetro a la dirección anteriormente señalada. Si no desea recibir ningún tipo de información publicitaria, puede darse de baja en www.lanetro.com/baja

16+ Compañía **UbiSoft** | Género **Deportivo** | Precio **44,95 € (7.475 ptas.)**

Rocky Legends

Vive en casa el campeonato de boxeo más famoso del mundo

Quien más y quien menos, aunque sea de oídas, conoce a Rocky, Clubber o Ivan Drago... púgiles a los que ahora puedes controlar en este espectacular juego de boxeo.





Silvester Stallone saltó a la fama en los 80 con la saga de películas "Rocky", en la que se nos contaba la dramática historia de un púgil en su lucha por el cinturón del mundo. Para rememorar el 20 aniversario de las películas, el año pasado vimos el primer juego de Rocky, al que este secuela supera ampliamente.

Una vez más, el modo Historia es la estrella del juego, ya que ahora, aparte de revivir la ascensión de Rocky hacia la fama, podemos seguir la historia de las películas desde el punto de vista de otros tres púgiles más; en concreto, Apollo Creed, Ivan Drago y Kubbler Lang. Así, para llegar al cinturón del mundo tendremos que superar numerosos combates, entrenar y disfrutar de numerosas secuencias de vídeo. Eso sí, lo que no ha cambiado nada es el control, que sigue siendo igual de asequible y sencillo, con el que podrás realizar jabs, ganchos, directos y ataques especiales desde el primer minuto de juego.

OTRA VIRTUD DE *ROCKY LEGENDS* ES SU MEJORADO

sistema de campeonatos personalizados para varios jugadores, en el que la plantilla de púgiles supera los 40 personajes, todos ellos muy bien modelados y animados y existe un sinfín de variados escenarios, con numerosos detalles animados, como público que nos tira objetos.

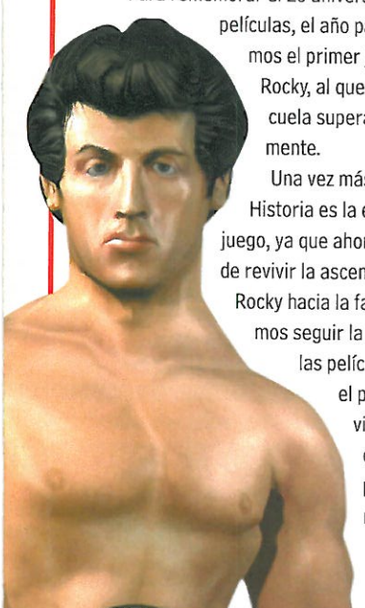
Si eres un nostálgico, te gusta el boxeo y has disfrutado con las películas de Rocky, seguro que con el juego te lo pasarás pipa, más aún si tenemos en cuenta su más que ajustado precio.



Gracias al modo de juego principal reviviremos la historia de los 4 púgiles más importantes de la saga y como en el caso de Klubber, incluso tendremos que pelear hasta en el interior de la cárcel...



Cualquier sitio es bueno para boxear: aparte de los típicos rings de competición tendremos que sacar a pasear nuestros puños en la calle, en un bar... donde seguro que hay más de un curioso viéndonos.

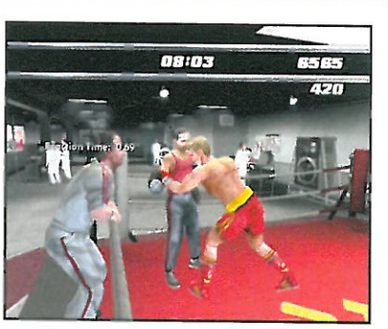


Así es su historia

La mayor novedad de *Legends* es que ahora podremos revivir la historia de 4 púgiles distintos, Rocky, Ivan Drago, Klubber Lang y Apollo Creed. Así las cosas, entre combate y combate disfrutaremos de escenas de vídeo con los personajes más conocidos de la peli y, por supuesto, los famosos y duros entrenamientos...



En las escenas de vídeo podremos ver unas perfectas recreaciones de los actores de las películas.



Los entrenamientos son minijuegos de habilidad, y con ellos mejoraremos a nuestro púgil.

FICHA TÉCNICA

Textos: **Castellano** | Formato: **DVD**
Voces: **Inglés** | Jugadores: **1-2**

DUAL SHOCK 2 | M. CARD (124 Kb) | MULTITAP | VOLANTE | TECLADO | RATÓN

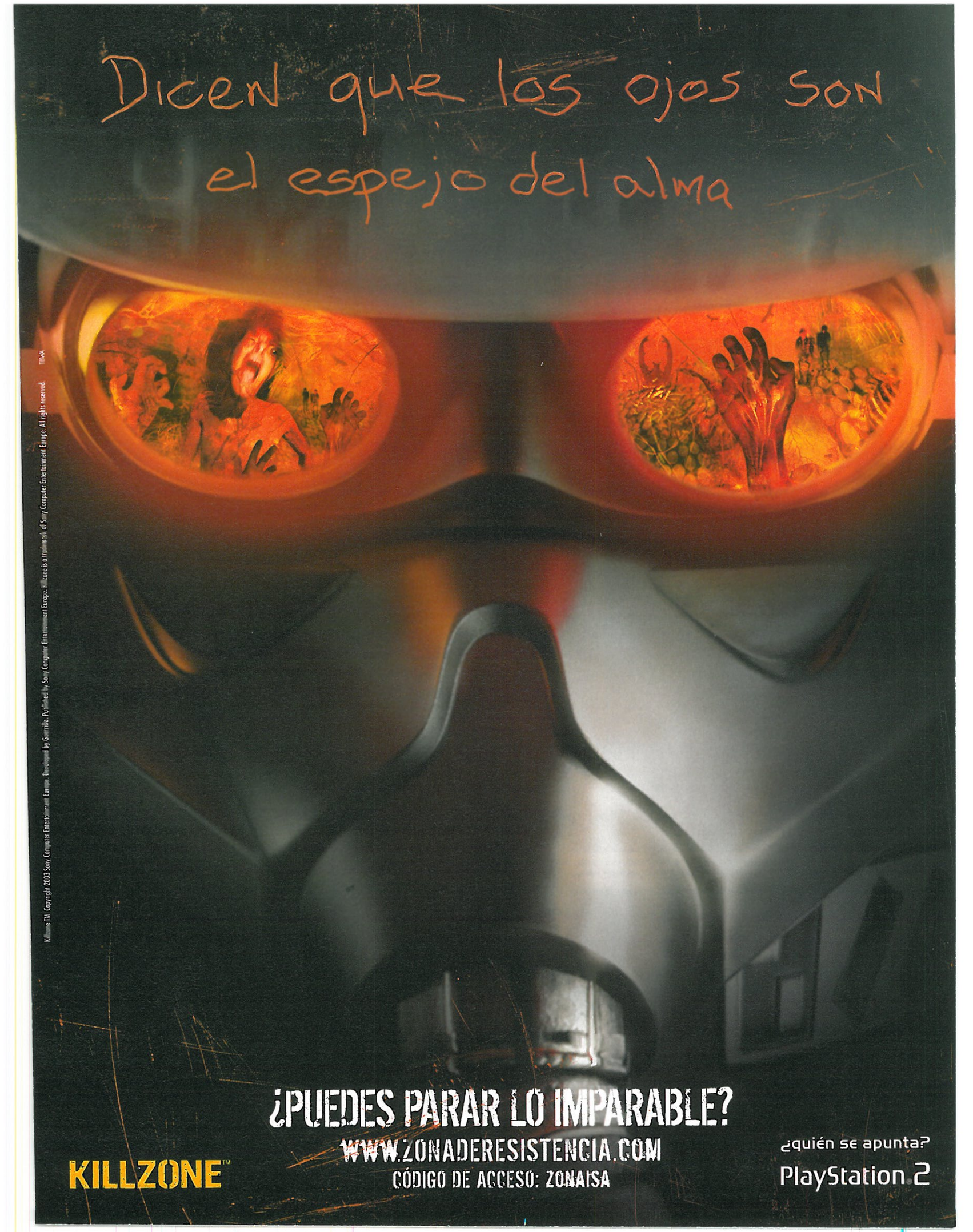
Gráficos 7 **Sonido** 7 **Diversión** 7
Duración 8 **Calidad/Precio** 8

↑ La fabulosa recreación de los púgiles y toda la parafernalia de las películas.

↓ La detección de los puñetazos es un poco floja, y los combates acaban siendo repetitivos.

A poco que te guste "Rocky" vas a disfrutar a lo grande, aunque no deja de ser un juego de boxeo con las limitaciones del género.

7


Dicen que los ojos son
el espejo del alma
Killzone TM. Copyright 2003 Sony Computer Entertainment Europe. Developed by Guerrilla. Published by Sony Computer Entertainment Europe. Killzone is a trademark of Sony Computer Entertainment Europe. All rights reserved.
TBWA
¿PUEDES PARAR LO IMPARABLE?
WWW.ZONADERESISTENCIA.COM
CÓDIGO DE ACCESO: ZONAISA
KILLZONE™
¿quién se apunta?
PlayStation 2

3+ Compañía **Sony** | Género **Plataformas** | Precio **59,95 € (9,975 ptas.)**

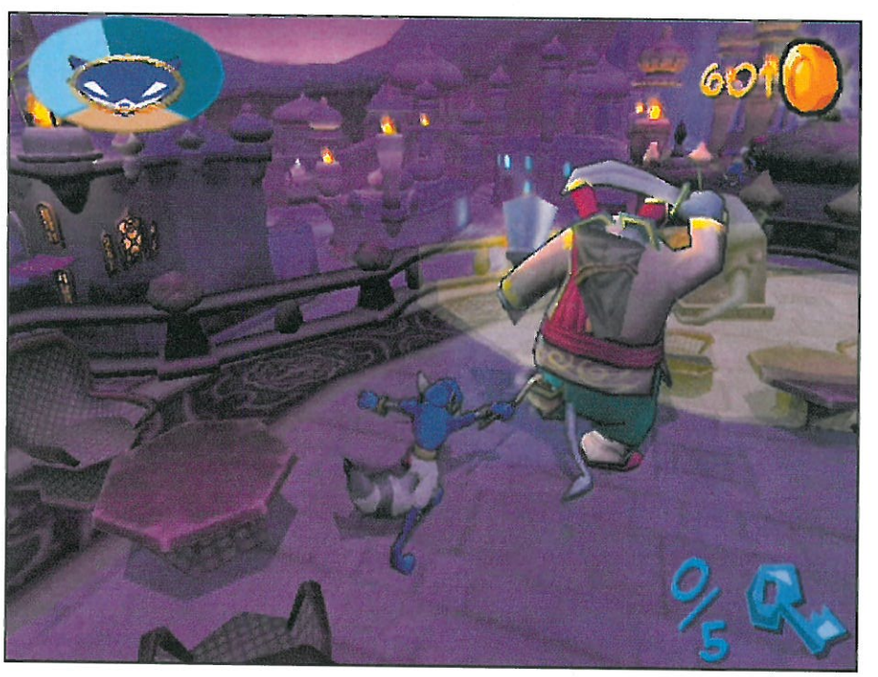
Sly 2: Ladrones de Guante Blanco

Plataformas y sigilo en clave de dibujos animados

Un genio de la tecnología, un forzudo y un as del sigilo y la infiltración. Es la banda de ladrones perfecta, pero necesitan un cerebro. ¿Te atreves tú a dirigirlos a los tres?



Sly 2 vuelve a presentar un acabado gráfico genial, ya que el uso de la técnica gráfica Cel-Shading nos mete de lleno en un mundo de dibujos animados.





Además de la variedad que supone manejar a 3 héroes, cada misión es distinta: hay que seguir a otros personajes, pelear, infiltrarse, robar objetos, hacer fotos...

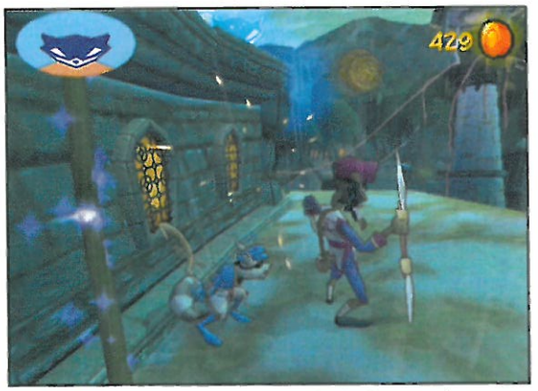


Algunas de las misiones toman la forma de minijuegos. Hay pruebas musicales en las que prima el sentido del ritmo, otras que emulan viejos juegos de disparo...

Hace un par de años el mapache ladrón Sly Cooper trajo un soplo de aire fresco a los plataformas 3D con su aspecto de dibujo animado y sus habilidades de infiltración, virtudes que mantiene en esta nueva aventura, en la que además se deja acompañar por otros dos miembros de su banda, la tortuga Bentley y el fornido hipopótamo Murray.

EL NUEVO OBJETIVO DE SLY Y SUS COLEGAS es robar los fragmentos de su enemigo robótico Clockwerk, en manos del clan criminal Klaww. Para ello debemos superar ocho largas fases que garantizan más de 20 horas de juego (casi el doble que la primera parte). En cada una nos esperan variadísimas misiones, como desactivar sistemas de seguridad, huir en intensas persecuciones, robar objetos, espiar a otros personajes, luchar con enemigos finales, su-



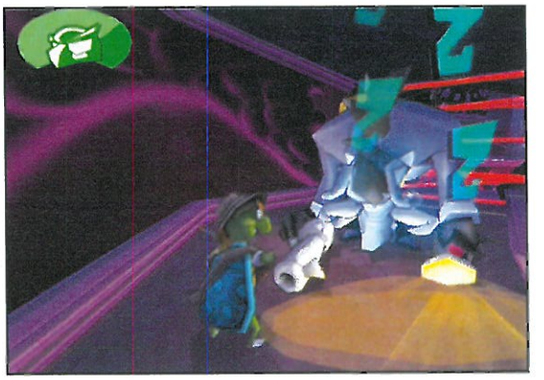


El ladrón Sly vuelve con una nueva aventura de plataformas, en la que comparte protagonismo con sus compañeros de banda, Bentley y Murray.



Cada personaje tiene sus habilidades: el hipopótamo Murray es el mejor combatiendo, Sly domina el sigilo y el salto y Bentley usa "gadgets".





perar minijuegos... Cada misión está asignada a un héroe y, aunque los tres saltan y propinan golpes, las habilidades de cada uno marcan el desarrollo. Así, el fortachón Murray destaca en la lucha cuerpo a cuerpo, mientras que Bentley utiliza "gadgets" como flechas de gas para dormir a los enemigos. Pero la estrella sigue siendo Sly, tan sigiloso como siempre y con muchísimas habilidades plataformeras: trepa por cañerías, se cuelga de ganchos o se desliza por cables. Por ello, sus misiones incluyen más exploración y "plataformeo" clásico, y gracias a un preciso control y a los toques de sigilo nos deparan los mejores momentos del juego. En comparación, Bentley y Murray se quedan cortos en habilidades, pero aún así contribuyen a la variedad de la aventura.

EL ASPECTO GRÁFICO TAMBIÉN vuelve a brillar con luz propia. Aunque ya no asombra tanto, la técnica Cel-Shading nos mete en un mundo de dibujos animados propio de una película de Disney, con personajes bien diseñados y animados y unos inspiradísimos escenarios que van desde las calles de París a palacios selváticos o siniestras fortalezas. Completa el apartado técnico una banda sonora de calidad y un buen doblaje al castellano, en el que repiten algunos de los actores del primer *Sly Raccoon*.

En Sly 2 tres ladrones con distintas habilidades saltan, se infiltran y pelean en un desarrollo variadísimo.

Esta genial ambientación redondea una gran segunda parte que, aunque no impresiona tanto como *Jak II* o es tan emocionante como *Ratchet & Clank 2*, es más completa y larga que su predecesora e igual de divertida. Un título con mucha personalidad, que mantiene a Sly sin problemas entre los mejores héroes plataformeros.

Habilidades en venta

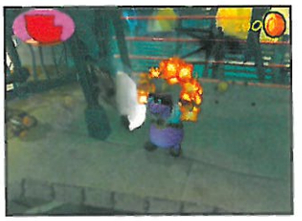
El dinero que los protas consiguen derribando enemigos o vendiendo los tesoros que hay desperdigados por los niveles, sirve después para comprar habilidades especiales distintas para cada personaje.



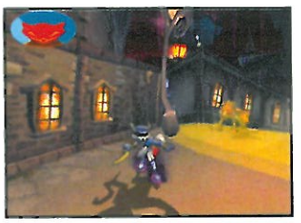
Conseguimos dinero eliminando a los enemigos y recogiendo joyas y tesoros.



Con la "pasta" compramos habilidades diferentes para cada uno de los 3 héroes.



Algunas son ofensivas, como los puños de fuego que potencian la fuerza de Murray.



Otras son movimientos nuevos, como esta de Sly: deslizarse sin hacer ruido.

Silencio, se infiltra

El elemento distintivo de *Sly 2* con respecto a otros plataformas sigue siendo el sigilo. Sly anda pegado a las paredes, se esconde en barriles o debajo de las mesas, y se acerca por detrás a los enemigos para robarles o dejarles K.O. Su habilidad para trepar también es útil para despistar a los enemigos.



A las habilidades típicas de todo héroe sigiloso Sly une otras más originales, como hacerse pasar por estatua.



Encaramarse a lo alto de tejados y salientes es una buena manera de evitar que los malos te vean.

FICHA TÉCNICA

Textos: **Castellano**
Voces: **Castellano**
Formato: **DVD**
Jugadores: **1**

DUAL SHOCK 2 | M.CARD (5 Kb) | VOLANTE | MULTITAP | TECLADO | RATÓN

Gráficos 9 | Sonido 9 | Diversión 8
Duración 8 | Calidad/Precio 8

↑ Las fases con Sly, que mezclan sigilo con plataformeo puro del que ya casi no queda.

↓ Aunque dan variedad al desarrollo, Bentley y Murray no tienen los recursos de Sly.

No sorprende como su primera parte, pero es más largo y la sabia mezcla de sigilo y plataformas garantiza muchísima diversión.

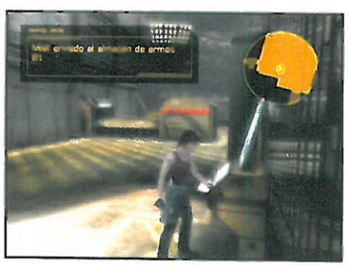
8

12+ Compañía **Sega** | Género **Aventura** | Precio **49,99 € (8.318 ptas.)**

Headhunter Redemption

Acción, sigilo y puzzles en un mundo futuro apocalíptico

¿Quieres una aventura donde además de vivir tiroteos y momentos de infiltración tengas que estrujarte las neuronas? Pues bienvenido a *Headhunter Redemption*.





Hace algún tiempo aterrizó en PS2, directamente de la desaparecida consola Dreamcast, una interesante aventura: *Headhunter*. Ahora nos llega su segunda parte, en la que encarnamos al veterano Jack Wade y a la inexperta Leeza, dos cazarrecompensas en un caótico mundo futuro. Nuestro objetivo es desbaratar los oscuros planes de una organización criminal, para lo cual tendremos que hacer frente a cientos de peligros y enemigos. En ocasiones podemos usar el sigilo para eliminar a los criminales, pero en la mayoría de los casos los tiroteos son los protagonistas a la hora de hacer frente a nuestros adversarios. Aunque eso sí, el mayor "peligro" al que nos enfrentamos son los cientos y variados puzzles que nos esperan.



VISTO ASÍ PODRÍA PARECER que *HHR* no tiene fisuras, pero por desgracia los tiroteos y los momentos de sigilo son bastante "sosetes", el control no es muy fiable y los gráficos no pasan de cumplidores. Aún así, *HHR* es una entretenida aventura que gustará a los que quieran "romperse el coco" con sus diversos puzzles.



Headhunter Redemption **es una aventura en la que manejamos a un experto cazarrecompensas y a su aprendiz. Con ambos personajes debemos superar todo tipo de puzzles, tiroteos y momentos de sigilo.**



Lo mejor del juego son la infinidad de puzzles que encontramos a lo largo de toda la aventura. Muchos pondrán a prueba a los más expertos aventureros, pues requieren de mucha observación e ingenio.

Gafas muy especiales

Sin la ayuda de IRIS, una gafas especiales con las que podemos analizar el entorno que nos rodea, sería imposible superar las misiones. Si enfocamos nuestra vista a un objeto o personaje, IRIS nos da valiosa información que luego tenemos que utilizar para superar los acertijos o buscar los puntos débiles de un enemigo.



El uso de IRIS, aparato óptico que nos da información del entorno, es vital para resolver los puzzles.



También permite apuntar con precisión cuando nos enfrentamos a enemigos armados hasta los dientes.

FICHA TÉCNICA

Textos: **Castellano** | Formato: **DVD**
Voces: **Inglés** | Jugadores: **1**

DUAL SHOCK 2 | M. CARD (215 KB) | PISTOLA | MULTITAP | TECLADO | RATÓN

Gráficos 7 **Sonido** 7 **Diversión** 7
Duración 8 **Calidad/Precio** 8

+ La mezcla de combates, sigilo y aventura. En general, los puzzles son bastante variados.

− Los momentos de acción y de sigilo son poco emocionantes y quedan algo descafeinados.

Una aventura que, pese a sus altibajos, puede gustarte si buscas muchos y variados puzzles, combinados con acción y sigilo. **7**

¿NO LES FALTA ALGO A TUS JUEGOS DE CARRERAS...

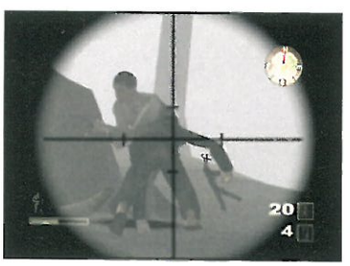


18+ Compañía **Take 2** | Género **Acción Táctica** | Precio **60 € (9.983 ptas.)**

Vietcong Purple Haze

Realistas combates en el corazón de la jungla

Los soldados norteamericanos soportaron en Vietnam claustrofóbicos combates en selvas llena de peligros. Ahora tú tienes la "suerte" de estar en esa situación...





Los juegos ambientados en la guerra de Vietnam están experimentado un fuerte auge y aprovechando esta moda llega *Vietcong*, un shoot´em up con toques tácticos cuya principal seña de identidad es el realismo. Nosotros encarnamos al líder de un pequeño comando norteamericano compuesto de tres o cinco reclutas dependiendo del escenario, a los que podemos dar sencillas órdenes como atacar o mantener posiciones, para lograr defender bases aliadas, sabotear objetivos enemigos, etc., mientras sobrevivimos a los ataques de los "charlies" que nos esperan en la espesura de la jungla. Al contrario de otros shooters, los combates no son de "gatillo fácil", ya que requieren que nos parapetemos en los elementos del escenario y organicemos bien a nuestros soldados, algo que agradecerán los que busquen autenticidad en este aspecto. Este realismo está acentuado por la obligación de avanzar con cautela para no caer en emboscadas o trampas.

POR DESGRACIA, LA DESASTROSA INTELIGENCIA artificial, tanto de enemigos como de soldados, echan por tierra un desarrollo intenso, que además carece del ritmo apropiado por la falta de acción en algunos niveles.

Los gráficos tampoco ayudan porque, aunque los personajes no están del todo mal, los escenarios resultan vacíos y poco trabajados. Así, *Vietcong* puede atraer a los amantes del realismo bélico, pero no convencerá al resto por el extraño comportamiento de amigos y enemigos.



La guerra de Vietnam es el escenario donde se desarrollan los combates de este shoot´em up táctico, en el que comandamos a un pelotón de soldados a través de las selvas infestadas de enemigos.



No estamos solos en combate, pues nuestros soldados nos cubren las espaldas en todo momento. Además, podemos darles sencillas órdenes para que avancen posiciones o protejan una zona.

Igual que en el frente

Si por algo destaca *Vietcong*, es por querer transmitir al jugador realismo en los combates. En los tiroteos hay que buscar una posición a cubierto y disparar con precisión. Incluso el armamento tiene un comportamiento similar al real, teniendo que calibrar la cadencia de fuego o hacer frente al retroceso del arma.



Una muestra de su realismo: una pistola nos permite ir más deprisa que si caminamos con armas pesadas.



En las partidas rápidas podemos pasarnos al bando vietnamitas y manejar sus armas, todas ellas reales.

FICHA TÉCNICA

Textos: **Castellano** | Formato: **DVD**
Voces: **Inglés** | Jugadores: **1**

DUAL SHOCK 2 | M. CARD (121 Kb) | MULTITAP | VOLANTE | TECLADO | RATÓN

Gráficos 7 | Sonido 7 | Diversión 7
Duración 7 | Calidad/Precio 7

↑ Su intento de dotar de realismo a los combates y el sencillo componente táctico.

↓ Gráficamente podía ser mucho mejor y además la IA no funciona con corrección.

Un shooter realista, con puntos de interés para los más fanáticos del género bélico, ensombrecido por la nefasta IA de los personajes.

7

... COMO TODOS LOS CIRCUITOS, TODOS LOS COCHES Y TODOS LOS MODOS DE CARRERA? (O CASI).



Supercar



4X4



Open Wheel



Truck



Supertruck



Vintage



GT



V8



Formula Ford



Hotrod



Stock Car



DTM



Ice Racing



Convertible



Rally

18 DE OCTUBRE A LA VENTA.







TOCA RACE DRIVER™2
ULTIMATE RACING SIMULATOR

www.codemasters.com/racedriver2



31 localizaciones mundiales - 50 circuitos, ¡incluye el Circuito de Catalunya! - Hasta 21 coches en pista simultáneamente y 8 online - Cuando la carrera se vuelve tan personal, ¡no sabes lo caliente que se puede volver!

XBOX LIVE · PC DVD · PlayStation.2 · WITH NETWORK PLAY · POWERED BY gameSpy · 12 www.pegi.info · Codemasters GENIUS AT PLAY™

© 2004 The Codemasters Software Company Limited ("Codemasters"). All rights reserved. "Codemasters"® and the Codemasters logo are registered trademarks owned by Codemasters. "Race Driver"™ 2, "Ultimate Racing Simulator"™ and "GENIUS AT PLAY"™ are trademarks of Codemasters. This product contains software technology licensed from GameSpy Industries, Inc. © 1999-2004 GameSpy Industries, Inc. All rights reserved. GameSpy and the "Powered by GameSpy" design are trademarks of GameSpy Industries, Inc. All rights reserved. Dolby, Pro Logic, and the double-D symbol are trademarks of Dolby Laboratories. All other copyrights or trademarks are the property of their respective owners and are being used by Codemasters under license. "PS" and "PlayStation" are registered trademarks and DNAS is a trademark of Sony Computer Entertainment Inc. (WITH NET PLAY LOGO) is a trademark of Sony Computer Entertainment Europe. All rights reserved.

3+ Compañía **Codemasters** | Género **Deportivo** | Precio **59,95 € (9.975 ptas.)**

Club Football 2005

"Siente los colores", pero sólo el blanco y el azulgrana

¿Madridista hasta la muerte o culé acérrimo? Si eres seguidor de uno de estos dos equipos, aquí tienes un juego dedicado especialmente al club de tus amores.





El sello británico Codemasters repite este año su arriesgada y original propuesta en lo que a simuladores de fútbol se refiere. Se trata de *Club Football 2005*, un juego con 21 ediciones distintas, cada una dedicada a un potente club europeo y con su licencia oficial: Juventus de Turín, Arsenal, A. C. Milán... y por supuesto Real Madrid y F. C. Barcelona.

Si nos decidimos, por ejemplo, por la edición del Real Madrid de *Club Football 2005*, vamos a encontrar la plantilla real y actualizada y todo tipo de detalles relacionados con nuestro club (el estadio Santiago Bernabéu, los cánticos de la afición...). A la hora de competir el Real Madrid será nuestro equipo, aunque si editamos el torneo también podemos elegir otro club. Hay un total de 250 equipos disponibles (incluyendo los de Segunda División), pero sólo son reales los 21 clubes que tienen la licencia.

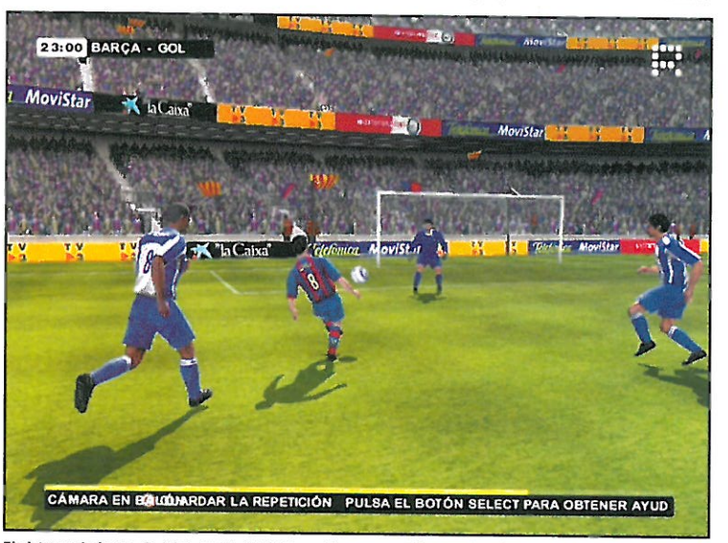


A LA HORA DE JUGAR nos encontramos con que *Club Football* está muy lejos de los simuladores más rigurosos, como *PES4* o *FIFA 2005*. La simpleza del sistema de control nos ofrece pases mecánicos y al pie y la inteligencia de los rivales no nos pondrá en demasiados apuros. Y en cuanto al apartado gráfico, los jugadores están bien recreados, aunque sus animaciones son bastante robóticas.

Por todo, *Club Football 2005* no pasa de ser un arcade entretenido, pero que sólo llegará a satisfacer plenamente a los que sean seguidores acérrimos de Real Madrid o Barça.



Club Football 2005 es el mismo juego con 21 ediciones distintas, cada una dedicada a un club europeo. Eso sí, en España sólo encontraréis las de Real Madrid, F. C. Barcelona y algunas unidades del Manchester.



El sistema de juego de *Club Football 2005* resulta muy sencillote y además presenta una mejorable inteligencia artificial. Su acabado gráfico también resulta bastante justito a estas alturas.

Ficha por tu equipo

Si tu sueño siempre ha sido fichar por el Real Madrid o F. C. Barcelona, ahora puede ocurrir. Create a ti mismo con el editor, otórgate habilidades (que se van mejorando con los partidos) y juega junto a tus ídolos. Puedes meterte en el equipo y controlar a todos o bien sólo a tu jugador para que a tus compañeros los maneje la consola.



Para crear nuestro jugador hay un editor muy potente. Con paciencia podrás "clavar" tu cara y tu cuerpo.



Podemos manejar a todo el equipo o bien sólo a nosotros mismos y el resto de jugadores los lleva la I.A.

FICHA TÉCNICA

Textos: **Castellano** | Formato: **DVD**
Voces: **Castellano** | Jugadores: **1-8**

DUAL SHOCK 2 | M. CARD (23/0 Kb) | MULTITAP | VOLANTE | TECLADO | RATÓN

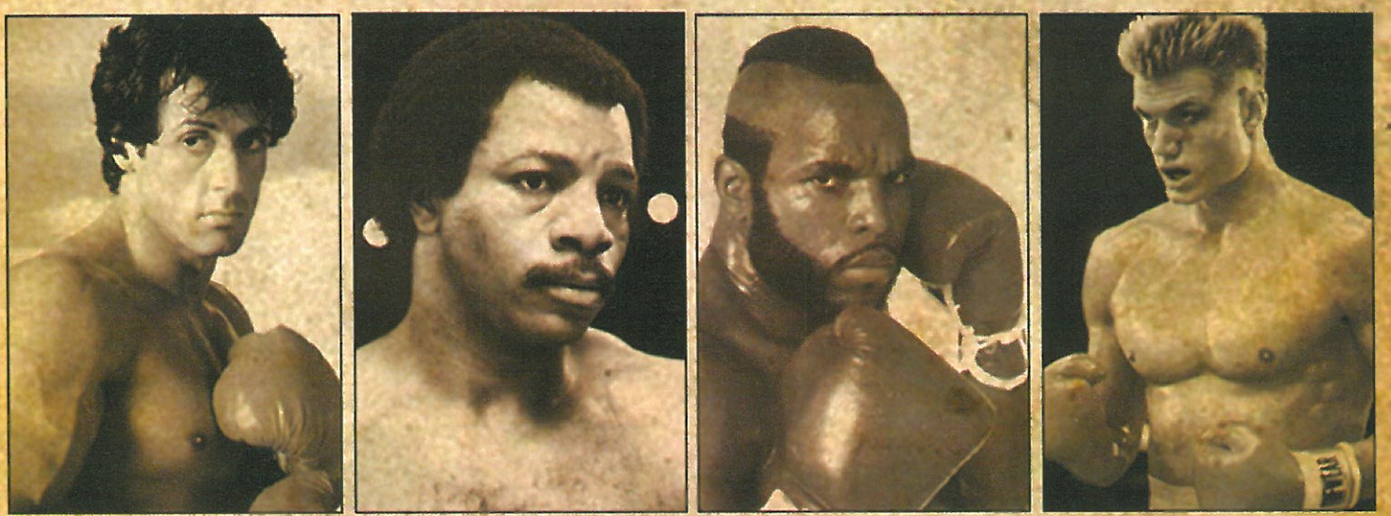
Gráficos 7 **Sonido** 7 **Diversión** 7
Duración 6 **Calidad/Precio** 6

Gracias a la licencia oficial permite reflejar todos los detalles de tu club favorito.

El sistema de juego es demasiado sencillo y está muy limitado en cuanto a competiciones.

Un juego de fútbol que no puede comprarase a los grandes y que deja todo su atractivo a la licencia del Real Madrid y del Barça. Para fans. **7**

ROCKY
LEGENDS™



Rocky Balboa *(izquierda)* **Apollo Creed** *(centro-izquierda)* **Clubber Lang** *(centro-derecha)* **Ivan Drago** *(derecha)*

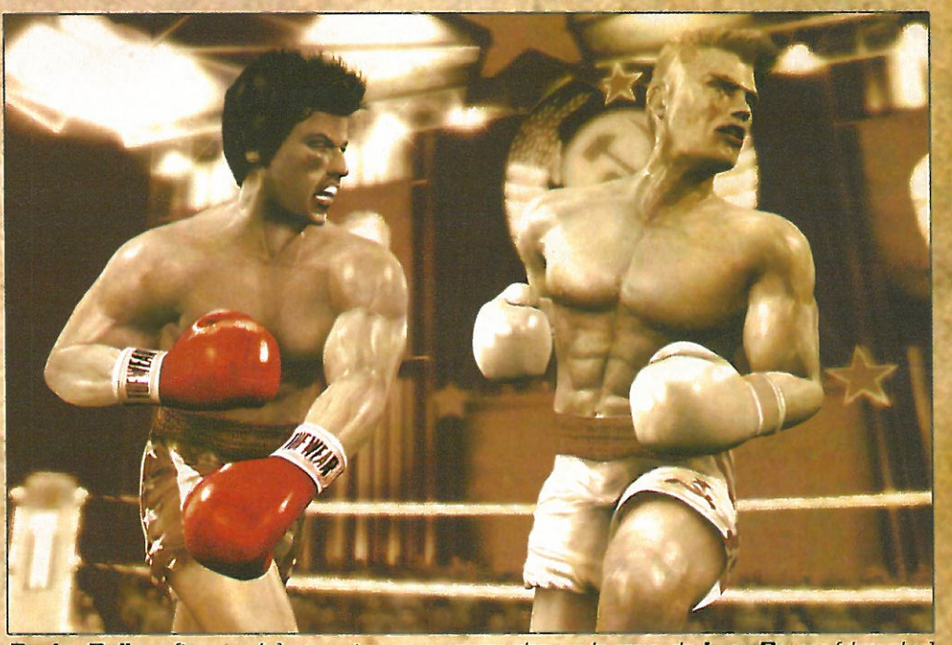
EL ENTRENAMIENTO HACE A LAS LEYENDAS



(Arriba) *Clubber lanza un golpe especial*



(Arriba) *Drago trabaja duro su resistencia*

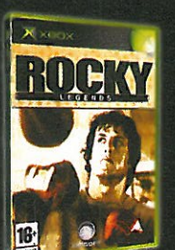


Rocky Balboa *(izquierda) conecta un gran gancho en la cara de* **Ivan Drago** *(derecha)*

16+ ™ ™

www.pegi.info

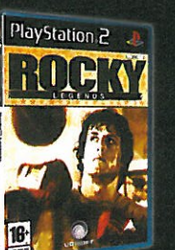
MGM INTERACTIVE



A la venta el 30 de Septiembre

XBOX PlayStation 2

www.rocky-legends.com



UBISOFT

Ubisoft. Complejo Europa Empresarial. Edificio Londres · Playa de Liencres, 2. Planta 1ª · Ctra. N-VI, Km. 24 · 28230 Las Rozas (MADRID)

ROCKY, ROCKY ™ & © 1976-2004 Metro-Goldwyn-Mayer Studios Inc. All Rights Reserved. Game Source and Object Code © 2004 Ubisoft Entertainment. All rights reserved. Developed by Venom.
Microsoft, Xbox, and the Xbox logo are either registered trademarks or trademarks of Microsoft Corporation in the U.S. and/or other countries. "PS2" and "PlayStation" are registered trademarks of Sony Computer Entertainment Inc.

12+ Compañía **EA Big** | Género **Lucha** | Precio **59,95 € (9.975 ptas.)**

Def Jam: Fight for NY

Combates a "golpe" de rap





Los más famosos raperos americanos han dejado a un lado los escenarios, y se han dado cita en este arcade de lucha para darse de mamporros en las peleas más salvajes que has visto nunca. Los combates entre estos peculiares luchadores se desarrollan en bares, garajes y otros escenarios urbanos, donde además de los puños podemos utilizar objetos del escenario o solicitar la ayuda del público para golpear a nuestro rival. Para asegurar la variedad contamos con cinco estilos de lucha diferentes (callejero, artes marciales...) y diversos modos de juego, entre los que destaca el completo modo Historia, donde debemos llevar a lo más alto a un luchador anónimo, mientras ganamos puntos con los que comprar nuevos golpes y accesorios. Y si lo tuyo es jugar en compañía, el juego incluye una divertida opción para dar "caña" a otros tres amiguetes.



Este suculento pastel tiene en su buen acabado gráfico, sencillo control y rapera banda sonora las guindas perfectas que aseguran diversión para todos los que busquen un título de lucha diferente y muy entretenido. Eso sí, siempre que perdones que el juego esté en un perfecto inglés...

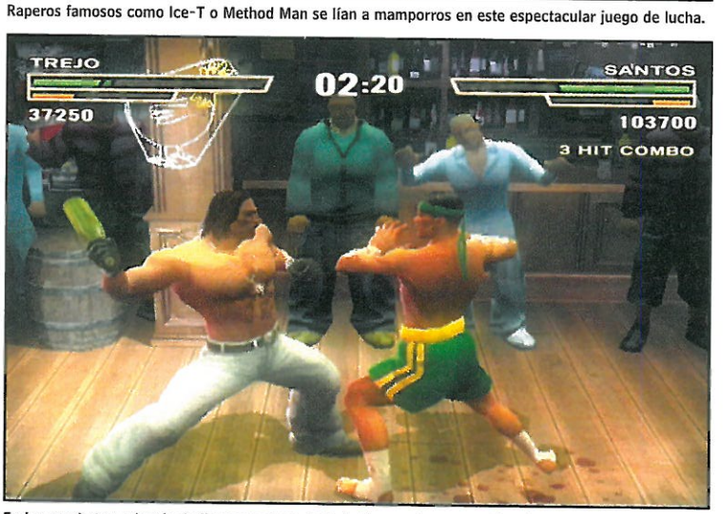
Inglés • 1-4 jugadores
Memory Card 2 (65 Kb) • Dual Shock 2 • Multitap

La espectacularidad de las peleas y la variedad de golpes y estilos hacen de este arcade de lucha una gran opción si buscas acción directa.

8

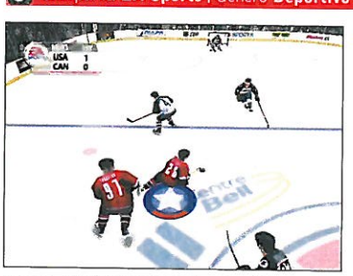


Raperos famosos como Ice-T o Method Man se lían a mamporros en este espectacular juego de lucha.



En los combates, además de llaves y golpes de todo tipo, podemos usar los elementos del escenario.

3+ Compañía **EA Sports** | Género **Deportivo** | Precio **59,95 € (9.975 ptas.)**



El nuevo *NHL* sigue siendo tan divertido como siempre y ahora mejora el sistema de control.



NHL 2005

El mejor simulador de hockey sobre hielo vuelve en su edición anual, en la que de nuevo cuenta con las licencias de todos los equipos y jugadores de la National Hockey League americana, así como con la de diversos equipos internacionales. La mayor novedad jugable es el sistema "Open Ice", con el que podemos controlar a jugadores que no lleven el disco para hacer todo tipo de jugadas. Muchos y completos modos de juego, un sistema de control estupendo y un grandioso apartado gráfico terminar de rematar un juego que lo tiene todo para enganchar a los aficionados al deporte.

Inglés • 1-4 jugadores
Memory Card 2 (375 Kb) • Dual Shock 2

Las mejorías en el apartado gráfico y en el sistema de control, colocan a este divertido y completo juego en la élite de la simulación deportiva.

9

3+ Compañía **Konami** | Género **Acción** | Precio **29,95 € (4.983 ptas.)**



Gradius V es un clásico "mata-marcianos" en el que debemos eliminar a cientos de enemigos.



Gradius V

En la "prehistoria" de los videojuegos el género de moda eran los "matamarcianos", juegos tan sencillos como pilotar una nave espacial eliminando ingentes oleadas de enemigos, mientras esquivamos cientos de disparos. Ese mismo espíritu, pero con un apartado gráfico acorde a estos tiempos, es el que recoge *Gradius V*, un arcade que mantiene la premisa de acción constante y en el que no faltan armas de todo tipo y gigantescos enemigos finales. Si eres aficionado al género o quieres un juego de acción sin complicaciones, aquí tienes una buena y barata oportunidad de divertirte.

Castellano • 1-2 jugadores
Memory Card 2 (39 Kb) • Dual Shock 2

Uno de los mejores "matamarcianos" que puedes encontrar para PS2, siempre que sepas perdonar su alta dificultad y su limitado desarrollo.

7

YA SÓLO TE FALTA UNA COSA PARA SER UN AUTÉNTICO DJ: EL NOMBRE.



¿DJ MAX? ¿DJ HECTOR? ¿DJ RUIZ? ¿DJ PAUL? ¿...?

PORQUE CON DJ DECKS & FX LIVE SESSION TU CASA SE CONVERTIRÁ EN UNO DE LOS LOCALES DE MODA DONDE PODRÁS MONTAR TUS PROPIAS FIESTAS Y SESIONES. Y TU PLAYSTATION 2 EN UNA AUTÉNTICA MESA CON CERCA DE 100 TEMAS QUE PINCHAR, 2 PLATOS, MEZCLADOR, SAMPLER, ARCHIVO DE EFECTOS, UNIDAD DE LOOPS... QUÉ TIEMBLEN LOS DJ´S PROFESIONALES, PORQUE LLEGA... ¿DJ SOUND? ¿DJ MÁQUINA? ¿...? DJ DECKS & FX. LO INCLUYE TODO PARA SER UN AUTÉNTICO DJ PROFESIONAL, MENOS EL NOMBRE

PlayStation 2



DECKS & FX™ LIVE SESSION

genPlayStation
www.genplaystation.com

¿quién se apunta?
PlayStation 2

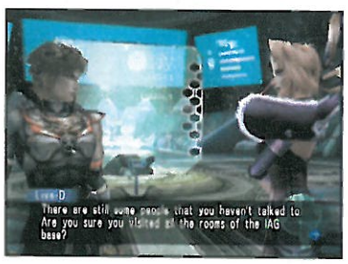
"PlayStation" are registered trademarks of Sony Computer Entertainment Inc. DJ Decks & FX™ is a trademark of Sony Computer Entertainment Europe. © 2004 Sony Computer Entertainment Europe. Published by Sony Computer Entertainment Europe. Developed by Relentless. All rights reserved. TRWA

12+ Compañía **Koei** | Género **Acción** | Precio **59,95 € (9.975 ptas.)**

Crimson Sea 2

Torbellino de acción en tu PS2





Los amantes de los beat´em up están de enhorabuena, porque al extenso catálogo del género se suma este título cargado de acción hasta los topes.

La trama nos sitúa en una lejana galaxia amenazada por los ataques de unos agresivos alienígenas. Este argumento da pie para que nos enfrentemos a cientos de monstruos haciendo duso de todo tipo de armas, tales como pistolas de rayos o espadas láser, con las que podemos realizar combos y ataques especiales con suma facilidad gracias al sencillo sistema de control.

Aunque las peleas pueden hacerse algo repetitivas, la posibilidad de elegir entre dos personajes diferentes (Sho, un poderoso guerrero o la ágil luchadora Feanay), la espectacularidad de los combates y unos interesantes toques de rol, animan a seguir avanzando. Además, contamos con el aliciente de un divertidísimo modo Multijugador, capaz de proporcionar muchas horas de diversión. Sus cumplidores gráficos y la buena banda sonora ponen la guinda a un título que hará las delicias de todos aquellos que quieran un juego entretenido y con muchísima acción.



Inglés • 1-2 jugadores
Memory Card 2 (84 Kb) • Dual Shock 2

Sus rápidos combates y el completo modo Multijugador, consiguen un título interesante para los amantes de la acción.

7



Los combates, haciendo uso de armas blancas o de fuego, son los protagonistas de este juego de acción.



Al inicio de cada misión podemos elegir entre dos personajes con habilidades diferenciadas.

3+ Compañía **Empire** | Género **Velocidad** | Precio **24,95 € (4.151 ptas.)**



Este arcade de conducción nos permite disfrutar de los coches más conocidos de la mítica Ford.



Ford Racing 3

La conocida escudería Ford cuenta con su propia serie de juegos de velocidad, en este caso la tercera entrega, en la que podemos disfrutar de un buen puñado de vehículos de todas las épocas de la firma americana. Muchos modos de juego, variados escenarios, una buena sensación de velocidad y una conducción arcade muy sencilla de dominar, son las principales bazas de un juego que tiene todo para agradar a los que buscan una alternativa a los títulos más "serios" dentro del género de la velocidad. Ah, y todo con el atractivo de un precio realmente asequible.

Castellano • 1-2 jugadores
Memory Card 2 (102 Kb) • Dual Shock 2

Aunque no hace sombra a los grandes del género, sus muchas opciones de juego y conducción arcade hacen de él una gran opción.

7

12+ Compañía **Virgin Play** | Género **Acción** | Precio **35,95 € (5.981 ptas.)**



Metal Slug 3 es un clásico y divertido arcade 2D en el que prima la acción por encima de todo.



Metal Slug 3

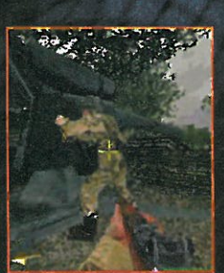
Una de las series arcades más conocidas en los salones recreativos, *Metal Slug*, salta a nuestra consola con una divertida propuesta de acción a raudales. El objetivo en cada una de sus fases es eliminar a todo bicho viviente mientras esquivamos ataques provenientes de todo lados. A este adictivo y clásico desarrollo se suma la variedad de situaciones, sus coloridos gráficos en 2D y un ácido sentido del humor que, además, podemos disfrutar jugando con un "compi". Por todo ello, es una buena y económica opción para los seguidores de la acción pura y dura.

Castellano • 1-2 jugadores
Memory Card 2 (85 Kb) • Dual Shock 2

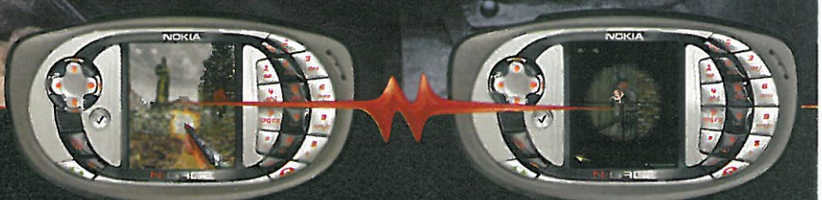
Un clásico arcade desbordante de acción, ideal para disfrutar unas partiditas rápidas o jugar en compañía de un amiguete.

7

CALL OF DUTY™







Destruye a tus enemigos de guerra en Call of Duty™
Pruébalo en tu consola N-Gage™ con funciones especiales.

Lucha en campos de batalla históricos y revive los grandes episodios de la IIGM. Combate en la guerra al lado de los americanos, los británicos o los rusos. Prueba 4 mapas multijugador diferentes para un máximo de 4 jugadores. Elige modo Deathmatch o Team Deathmatch vía Bluetooth. Conéctate a N-gage Arena para descargarte armas, y descubrir trucos y pistas. Juego multijugador inalámbrico en las consolas de bolsillo N-Gage.

www.n-gage.com/es

N·GAGE NOKIA

anyone anywhere

ACTIVISION

N-GAGE ARENA

Bluetooth

Copyright © 2004 Nokia. Todos los derechos reservados, Nokia, N-Gage y N-Gage QD son marcas registradas de Nokia Corporation. © 2003-2004 Activision Inc. Activision es una marca registrada y Call of Duty es una marca registrada de Activision Inc. Todos los derechos reservados. El resto de marcas registradas y nombres comerciales son propiedad de sus respectivos dueños. Bluetooth es una marca registrada de Bluetooth SIG, Inc. Algunas funciones y servicios pueden depender de la red.

Disfruta a tope de la velocidad

La velocidad es uno de los géneros con más protagonismo en PS2, por lo que no es de extrañar que cada vez sea mayor la oferta de volantes disponibles. Pero ¿cuál es la elección adecuada?

Para disfrutar a tope de un juego de carreras lo ideal es tener un volante que nos haga sentirnos como auténticos pilotos. Eso sí, no siempre es fácil acertar.

AL COMPRAR UN VOLANTE hay que plantearse una serie de cuestiones, como cuánto vamos a usarlo o qué tipo de extras nos interesan. Obviamente, si no vamos a jugar mucho un volante normalito nos hará un servicio perfecto por pocos euros. Si la velocidad es nuestra pasión, merece la pena gastar un poco más y disfrutar de opciones tan interesantes como el Force Feedback, que recrea la fuerza y resistencia que encontraríamos en la dirección de un coche real.

Además, hay que tener en cuenta el espacio, los sistemas de sujeción (no siempre se tiene una mesa para encajar una sargenta) y cuestiones más subjetivas como la estética.

Otra cuestión es la compatibilidad, ya que podemos conectar muchos volantes mediante USB, lo que redunda en una mayor velocidad en la transmisión de datos, aunque no son compatibles con los juegos anteriores a *GT3* ni con PSone.

CON LAS IDEAS BÁSICAS CLARAS, solo queda buscar el que mejor calidad ofrezca, teniendo en cuenta su precio y sus pros y contras. Por suerte para ti, no tendrás que dedicarle mucho tiempo a dicha tarea: lee y elige.

LOS 8 VOLANTES A EXAMEN

- → Ferrari Modena 360 Wireless
- → GT Driving Force
- → GT Driving Force Pro
- → Monza 2 Power Feedback
- → Pro Wheel
- → Speedster 3
- → Top Drive Force
- → Top Drive GT Force

→ FERRARI MODENA 360 WIRELESS

Fabricante **Thrustmaster** | Distribuidor **Herederos de Nostromo** | Precio **49,95 €**

Para que puedas jugar sin cruce de cables

- **Anclaje y sujeción.** Sólo lo podremos sujetar sobre la rodillas, una lástima. Es bastante cómodo, tanto por forma como por la colocación de la mayoría de sus botones.
- **Sensibilidad y pedales.** No se puede calibrar y la resistencia al giro del volante es demasiado alta. Los pedales son demasiado pequeños, aunque analógicos.
- **Compatibilidad y extras.** Funciona en modo digital, analógico y Negcon. Prescinde del cable de conexión con la consola, aunque no del que une volante y pedales. Tiene un alcance máximo de 8 metros y no da ningún problema de recepción.
- **Vibración/Feedback.** Ni vibra ni dispone de efecto "Feedback" debido a la ausencia de cables.
- **Acabado.** Los materiales no llegan al nivel de sus competidores y aunque no da sensación de fragilidad, está debajo de lo esperado.



El único volante que nos permite jugar sin el engorro de los cables.

CONCLUSIONES

Su principal virtud es que es inalámbrico, pero si jugar con o sin cables te da lo mismo, debes saber que hay opciones mejores por un precio similar.

→ GT DRIVING FORCE

Fabricante **Logitech** | Distribuidor **Logitech** | Precio **79,95 €**

Veteranía, calidad y buen precio

- **Anclaje y sujeción.** Presenta dos enormes sargentas para amarrarlo a la mesa. Los pocos botones con los que cuenta están colocados de una forma muy racional.
- **Sensibilidad y pedales.** El tacto y la calibración son muy buenos, de los mejores. Los pedales son analógicos y bastante cómodos gracias a la generosa separación entre ellos, además no se escurren.
- **Compatibilidad y extras.** Al contar únicamente con conector USB, sólo pude ser usado en PS2. Eso sí, es compatible con los tres modos de control existentes.
- **Vibración/Feedback.** Las sacudidas a las que se verán sometidos nuestros brazos, gracias al Force Feedback, son tremendas y muy variadas en intensidad.
- **Acabado.** Compacto y fabricado con unos materiales de una calidad incuestionable. Produce una gran sensación de robustez.



Un clásico por el que no pasa el tiempo. Preciso y de calidad

CONCLUSIONES

Su ajustado precio y la calidad que desprende por los cuatro costados lo convierten en una de las mejores opciones, pese a su veteranía. Genial.

GT DRIVING FORCE PRO

RECOMENDADO Play2

Fabricante **Logitech** | Distribuidor **Logitech** | Precio **139,95 €**

La calidad tiene un precio

- **Anclaje y sujeción.** Se amarra mediante las sargentas que incorpora en la base, el mejor sistema para un volante con Force Feedback. El aro del volante es comodísimo, pero los botones quedan algo alejados de los dedos.
- **Sensibilidad y pedales.** La calibración es simplemente perfecta. Los pedales, muy cómodos, son soportados por una amplia base que no se escurre en el suelo.
- **Compatibilidad y extras.** Solo presenta conector USB, pero es compatible con cualquiera de los tres modos posibles. Posee manetas de cambio tipo F1 y la tradicional palanca secuencial, además de un modo de giro de 900º.
- **Vibración/Feedback.** La potencia y variedad de las sacudidas que producen el Force Feedback están al máximo nivel.
- **Acabado.** No sólo es bonito, sino que los materiales usados en su fabricación son de primera categoría.



Además de ser bonito, ofrece unas excelentes prestaciones.

CONCLUSIONES

Aunque es caro, también es el volante de mayor calidad que podéis comprar. Si el dinero no es problema, no hay mejor opción.

MONZA 2 POWER FEEDBACK

Fabricante **Pro Play** | Distribuidor **Herederos de Nostromo** | Precio **89,95 €**

Sin llegar al nivel de los mejores

- **Anclaje y sujeción.** Cuenta con sargentas u hombreras para colocarlo sobre las piernas. Su único defecto es el poco espacio que deja entre las manetas de cambio y el volante.
- **Sensibilidad y pedales.** Podremos limitar el ángulo de giro efectivo, modificando así la sensibilidad de la dirección. Los pedales son simplemente perfectos: grandes, cómodos, analógicos, no se escurren...
- **Compatibilidad y extras.** El uso del conector estándar garantiza el funcionamiento con cualquier titulo de ambas consolas con cualquiera de los tres modos posibles de control.
- **Vibración/Feedback.** Cuenta con modo vibración o force feedback (o los dos apagados). En ambos los resultados son aceptables pero tampoco levantan pasiones.
- **Acabado.** Quitando los pedales, el resto de materiales no es de demasiada calidad y dan sensación de fragilidad.



Los pedales son la principal cualidad de este correcto volante.

CONCLUSIONES

Exceptuando los pedales, es un volante correcto sin más, aunque completo en cuanto a opciones. Lo mejor es que es compatible con PSone y PS2.

PRO WHEEL

Fabricante **Project Design** | Distribuidor **Hypnosis** | Precio **40 €**

Para los pequeños de la casa

- **Anclaje y sujeción.** Para sujetarlo usaremos las ventosas de la base y un pequeño tope que ayudará a que no se mueva sobre la mesa, nada más. Sus cualidades ergonómicas brillan por su ausencia. Casi todo está colocado de manera un poco forzada.
- **Sensibilidad y pedales.** Existen dos grados de sensibilidad predeterminados que no pasan de correctos. Los pedales analógicos son muy pequeños, para pies de niño.
- **Compatibilidad y extras.** Es compatible tanto con PS2 como con PSone en cualquiera de los tres modos de control. Podemos encontrar algunos problemillas a la hora de configurar las manetas de cambio F1, pero nada grave.
- **Vibración/Feedback.** la intensidad de las vibraciones que se producen en la base son contundentes. A un buen nivel.
- **Acabado.** La sensación de fragilidad es alarmante, debido a los plásticos de baja calidad usados. Además, las instrucciones no son claras.



Un volante asequible y correcto, ideal para los más pequeños.

CONCLUSIONES

Un volante pensado para los más peques, tanto por tamaño como por prestaciones y precio. Si lo sacamos de ahí, pierde la batalla en casi todo.

SPEEDSTER 3

Fabricante **Fanatec** | Distribuidor **Ardistel** | Precio **79,95 €**

Menos de lo que parece

- **Anclaje y sujeción.** Podremos optar tanto por las sargentas como por colocarlo sobre la piernas. Casi todos los controles quedan alejados de nuestros dedos, aunque la forma y el tacto del aro del volante es bastante bueno.
- **Sensibilidad y pedales.** Los distintos grados de sensibilidad que ofrece se agradecen, aunque es posible que ninguno nos llegue a satisfacer del todo. Los pedales son de lo mejorcito al ser grandes, cómodos y analógicos.
- **Compatibilidad y extras.** Funciona con ambas consolas, pero no es compatible con el modo Negcon. Podremos configurar un montón de parámetros (sensibilidad, botones...) con un par de teclas y un led informativo.
- **Vibración/Feedback.** Su Force Feedback está a un nivel aceptable.
- **Acabado.** La calidad de los materiales varía de una zona a otra, pero nunca parece endeble.



Un buen volante de atractivo diseño y excelente precio.

CONCLUSIONES

Lo mejor es su más que ajustado precio. Eso sí, no tiene nada que hacer frente a los mejores en cuanto a prestaciones y calidad.

TOP DRIVE FORCE

Fabricante **Logic 3** | Distribuidor **Herederos de Nostromo** | Precio **69,95 €**

Muy lejos de los mejores

- **Anclaje y sujeción.** Podemos usar las ventosas de la base o sujetarlo bajo las piernas: insuficiente para un volante con Force Feedback. Los botones en la parte posterior que sustituyen a las manetas de cambio son demasiado pequeños y fáciles de confundir.
- **Sensibilidad y pedales.** Podemos escoger entre varios grados de sensibilidad, alguno muy acertado. Los pedales son lo peor, al ser demasiado pequeños, con poco recorrido y estar demasiado juntos. Al menos son analógicos.
- **Compatibilidad y extras.** Equipa el conector de toda la vida, por lo que funciona en ambas consolas y en los tres modos. Como extras, podemos ajustar el ángulo de inclinación del eje del volante.
- **Vibración/Feedback.** Los motores encargados del Force Feedback proporcionan sacudidas contundentes y variadas en intensidad..
- **Acabado.** Los plásticos usados no son de la suficiente calidad para hacer frente a la mayoría de los rivales de la comparativa.




Pese a su atractivo precio, hay opciones más completas.

CONCLUSIONES

Aunque no es caro, por un poco más de dinero podemos encontrar mejores opciones en el marcado. Y es que los años se notan.

TOP DRIVE GT FORCE

CALIDAD/PRECIO RECOMENDADO Play2

Fabricante **Logic 3** | Distribuidor **Herederos de Nostromo** | Precio **49,99 €**

Excelente precio y buen calidad

- **Anclaje y sujeción.** Las ventosas son el único método posible para amarrarlo a la mesa, lo que resulta insuficiente. Solo los botones secundarios y la cruceta son algo inaccesibles. Por lo demás es perfectamente ergonómico .
- **Sensibilidad y pedales.** Los tres niveles de sensibilidad predeterminados nos parecen muy bien ajustados. Los pedales son muy cómodos y no presentan defectos.
- **Compatibilidad y extras.** Al usar el conector estándar, se puede usar en cualquiera de las dos consolas (incluso en Xbox). Dispone de los dos tipos de cambio (manetas F1 y palanca) y la posibilidad de relocalizar las funciones de los botones.
- **Vibración/Feedback.** La vibración apenas nos hará cosquillas en las manos.
- **Acabado.** Todo brilla a un excelente nivel, especialmente la palanca de cambios. De los mejores de la comparativa y a años luz de su antecesor.



CONCLUSIONES

Dentro de los que no ofrecen Force Feedback es de los mejores que puedes encontrar en las tiendas, y a ese mismo nivel, el mejor de la comparativa.


Un gran acabdo y un gran precio. Si no quieres grandes alardes...

Conclusiones

	SUJECIÓN	ERGONOMÍA	ROBUSTEZ / MATERIALES	PEDALES	SENSIBILIDAD	VIBRACIÓN	FORCE FEEDBACK	OPCIONES CAMBIO	CONEXIÓN USB/NORMAL	PRECIO	VALORACIÓN	CALIDAD / PRECIO
FERRARI MODENA 360 WIRELESS	R	B	R	R	B	No	No	F1	Normal	49,95 €	R	B
GT DRIVING FORCE	MB	MB	MB	MB	MB	No	MB	F1	USB	79,95 €	MB	E
GT DRIVING FORCE PRO	MB	B	MB	MB	E	No	E	F1 Palanca	USB	139,95 €	E	MB
MONZA 2 POWER FEEDBACK	E	B	R	E	MB	B	B	F1	Normal	89,95 €	MB	B
PRO WHEEL	M	R	R	R	B	E	No	F1	Normal	40,00 €	R	B
SPEEDSTAR 3	E	R	B	MB	B	No	B	F1	Normal	79,95 €	R	B
TOP DRIVE FORCE	R	R	B	R	MB	No	B	F1	Normal	69,55 €	R	B
TOP DRIVE GT FORCE	R	MB	MB	MB	MB	R	No	F1 Palanca	Normal	49,99 €	MB	E

Veréis este símbolo junto al volante que recomendamos por su calidad general.

Este indica el volante que ofrece la mejor relación Calidad/Precio.

SLY y "EL DIAMANTE DE TUXMAL"

POLICÍA

¡HORA DE IR A TRABAJAR!

¡DEVOLVAMOS ESTA PIEDRA A SU SITIO!

NUNCA ME GUSTARON LOS UNIFORMES.

A TODAS LAS UNIDADES: EL DIAMANTE ESTÁ EN EL FURGÓN. SIN SEÑALES DE SLY. ¡ADELANTE!

MALDITO MAPACHE...

DE VUELTA EN EL CUARTEL GENERAL...

PARECE AUTÉNTICA PERO TIENE ALGO DENTR...

¡¡HORA DE ACTUAR!!

¡LA PIEDRA!

PERO, ¿QUÉ DEMONIOS...?

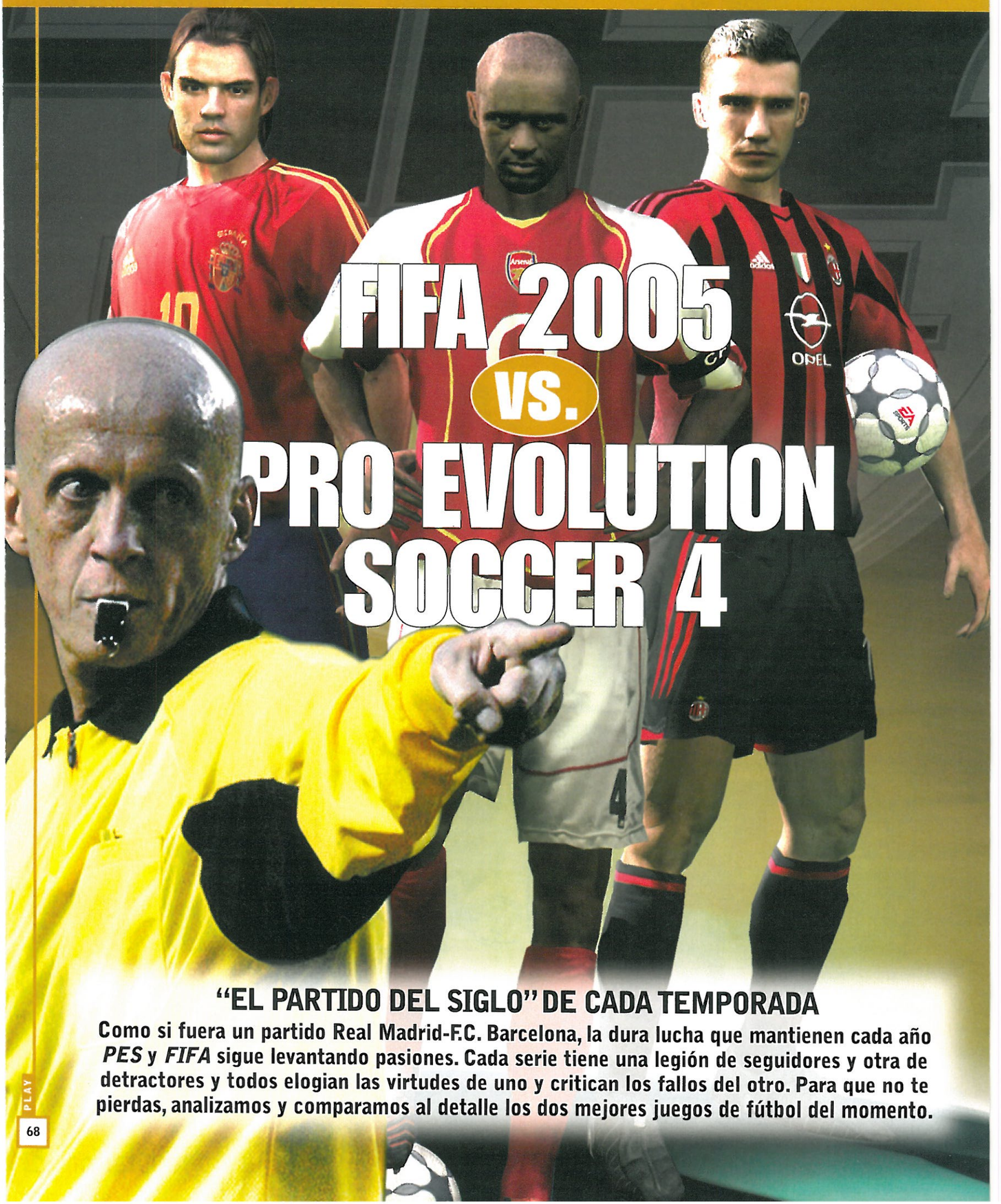
CONTINUARÁ
www.sly2game.com/diamond



¿quién se apunta?

PlayStation.2

"Sly" and "Paw/Pattern" are registered trademarks of Sony Computer Entertainment Europe. Sly 2 Band of Thieves is a trademark of Sony Computer Entertainment America, Inc. ©2004 Sony Computer Entertainment America, Inc. Developed by Sucker Punch Productions, LLC. Published by Sony Computer Entertainment Europe. All Rights Reserved. 70648



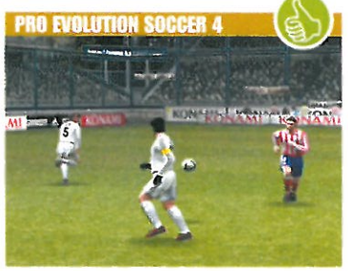
FIFA 2005 VS. PRO EVOLUTION SOCCER 4

"EL PARTIDO DEL SIGLO" DE CADA TEMPORADA

Como si fuera un partido Real Madrid-F.C. Barcelona, la dura lucha que mantienen cada año *PES* y *FIFA* sigue levantando pasiones. Cada serie tiene una legión de seguidores y otra de detractores y todos elogian las virtudes de uno y critican los fallos del otro. Para que no te pierdas, analizamos y comparamos al detalle los dos mejores juegos de fútbol del momento.

1.Sistema de juego

1.1 Pases



A FAVOR. Tanto los pases al jugador como al hueco siguen funcionando bien. Los pases manuales han mejorado y son más precisos.

EN CONTRA. Los pases al hueco siguen dando problemas cuando hay más de un posible destinatario. No siempre van donde queremos.



A FAVOR. A los pases "de siempre" se une ahora el pase elevado al hueco. Y con el control "Sin Balón" podemos elegir el destino del pase.

EN CONTRA. El control "Sin Balón", aunque se ha optimizado, sigue siendo algo engorroso de usar en plena jugada de ataque...

→CONCLUSIÓN *PES4* no ha variado mucho su sistema de pase, mientras que *FIFA 2005* ha mejorado la oferta y presenta un sistema francamente satisfactorio y muy completo.

1.2 Tiros



A FAVOR. Como en las anteriores entregas, cuanto más pulses el botón más fuerte va el tiro. Perfectos una vez que te acostumbras.

EN CONTRA. Algunos tiros "avanzados" que antes requerían mucha habilidad, como las vaselinas, han rebajado bastante su dificultad.



A FAVOR. Los tiros de *FIFA 2005* son probablemente los más realistas de toda la serie. Y cuesta menos colocarlos donde queremos.

EN CONTRA. En ocasiones, como en los tiros a larga distancia, siguen siendo algo "meteóricos", aunque menos que en *FIFA 2004*.

→CONCLUSIÓN Pese a las evidentes mejoras de *FIFA 2005*, los tiros de *PES4* nos siguen pareciendo mejores y más realistas. Eso sí, requieren práctica y una cierta destreza.

1.3 Regates



A FAVOR. Siguen dependiendo de nuestra habilidad, del "timing" y de la calidad del jugador que llevemos. Hay alguno que otro nuevo.

EN CONTRA. Seguramente no son muy accesibles para los menos hábiles o para los que no están familiarizados con la serie *PES*.



A FAVOR. Mucho mejor. Ya no sólo cuenta la calidad del jugador, sino la distancia del contrario, el "timing"... Hay nuevos, como amagos.

EN CONTRA. En esta edición, para regatear se exige bastante habilidad. ¿Gustará eso a los seguidores del fútbol sencillo?

→CONCLUSIÓN La habilidad es clave en ambos juegos para regatear. Los regates de *FIFA* han mejorado mucho, pero los de *PES4* nos parecen más intuitivos. Muy bien en ambos.

1.4 Balón parado



A FAVOR. No usa ningún tipo de indicador visual, pero ha mejorado los saques de banda y ofrece más opciones para sacar las faltas.

EN CONTRA. Sacar bien faltas y córners requiere horas de práctica, tal vez precisamente por la ausencia de indicador visual.



A FAVOR. Repite sistema tanto en los córners (complejo) como en las faltas. Éstas tienen indicador de potencia, dirección y efectos.

EN CONTRA. En las faltas, tanto indicador visual facilita demasiado las cosas. En los córners el sistema nos parece algo engorroso.

→CONCLUSIÓN Ambos son fieles a sí mismos en este apartado. *FIFA 2005* tiene indicadores visuales que facilitan mucho y en *PES4* cuenta nuestra habilidad "a pelo". ¿Qué prefieres?

2.Aspectos técnicos

2.1 Ambientación



A FAVOR. Más secuencias, licencias y nuevos comentaristas mejoran la ambientación.

EN CONTRA. Puede mejorar algo el sonido y el realismo visual, sobre todo en los estadios.



A FAVOR. Nuevos vídeos y un apartado sonoro inmejorable forjan una gran ambientación.

EN CONTRA. Poca cosa. Por decir algo, algunos detalles gráficos son mejorables.

→CONCLUSIÓN Aunque *PES4* mejora con sus licencias y nuevos vídeos y comentaristas, no se puede comparar con la ambientación de *FIFA 2005*, que te "mete" más en el partido.

2.2 Jugadores



A FAVOR. Los modelos son mejores que nunca y las nuevas animaciones funcionan bien.

EN CONTRA. Pese a las licencias, algunos uniformes y jugadores no acaban de convencer.



A FAVOR. Están muy bien hechos y actualizados hasta el mínimo detalle: botas, peinados...

EN CONTRA. Unos están mejor recreados que otros. Debe mejorar la animación facial.

→CONCLUSIÓN Ambos juegos cumplen con creces en este apartado, aunque en los dos encontramos pequeños defectos. En cualquier caso, las pegas no tienen mucha importancia.

3.Inteligencia Artificial

3.1 Compañeros



A FAVOR. La inteligencia artificial de nuestros compañeros funciona bien en general.

EN CONTRA. En ocasiones cuesta ver un buen desmarque. Y los porteros pueden mejorar.



A FAVOR. El equipo se mueve bien como bloque y los desmarques se controlan mejor.

EN CONTRA. El "Sin Balón" asegura los desmarques, pero es complejo. Y los porteros...

→CONCLUSIÓN Los dos convencen, aunque *FIFA* ofrece más garantías gracias al "Sin Balón", con el que controlamos los desmarques. En ambos, los porteros "cantan" más de la cuenta.

3.2 Rivales



A FAVOR. Tenemos que superar más presión rival que nunca. Agobiante y realista.

EN CONTRA. Los rivales están encima todo el rato, así que los "novatos" lo pasarán mal.



A FAVOR. La presión contraria es asfixiante, aunque gracias al Primer Toque la evitaremos.

EN CONTRA. Los amantes del fútbol "facilón" lo pasarán mal con la mejora de la IA rival.

→CONCLUSIÓN Pese a la evidente mejoría de *FIFA*, superar a los rivales de *PES4* sigue siendo más complicado, lo que garantiza más reto y, a la postre, más realismo, ¿verdad?

4.Opciones Generales

4.1 Competiciones



A FAVOR. Sus dos grandes novedades son una Liga Máster más profunda y la posibilidad de disputar Ligas de clubes, como la española.

EN CONTRA. Aunque ha mejorado mucho en este sentido, todavía no puede compararse al extenso catálogo que ofrece *FIFA 2005*.



A FAVOR. Un modo Carrera de 15 temporadas, infinidad de Ligas y Copas, entrenamiento, partidos Online "uno contra uno", editor...

EN CONTRA. Con la inclusión este año del editor de torneos, sinceramente no se nos ocurre ningún defecto en este apartado.

→CONCLUSIÓN Hay que reconocer el gran salto en calidad y cantidad que ha dado *PES4*, aunque objetivamente *FIFA 2005* ofrece más competiciones y modalidades de juego.

4.2 Equipos



A FAVOR. 57 selecciones y 136 clubes (el anterior sólo tenía 64) y están todos los españoles de Primera División (en *PES3* sólo había 8).

EN CONTRA. Sólo los equipos españoles, italianos y holandeses son reales. El resto, no. Y las plantillas no están del todo actualizadas.



A FAVOR. Todos los equipos que podáis imaginar están en *FIFA 2005* con sus licencias, incluyendo los de Primera y Segunda División.

EN CONTRA. Como no quieran meter divisiones regionales o los equipos de la liga de Qatar, no sabemos cómo pueden mejorar esto.

→CONCLUSIÓN Insistimos en reconocer los avances de *PES4* en este sentido, pero un año más se impone el abrumador catálogo de *FIFA*, en el que todos los equipos son reales.

4.3 Editor y fichajes



A FAVOR. Un potente buscador de jugadores, un sistema de fichajes más complejo y un editor realmente completo son las bazas de *PES4*.

EN CONTRA. Si tuviera las plantillas bien actualizadas, no tendríamos que molestarnos en retocar equipos y editar los jugadores...

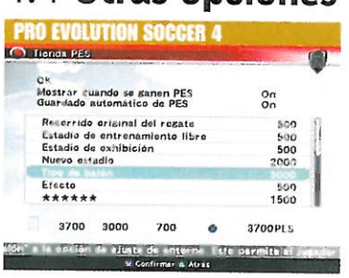


A FAVOR. El sistema de fichajes funciona bien y, a diferencia del anterior, se ha incluido un potentísimo editor, el de *Tiger Woods 2004*.

EN CONTRA. Quizá echemos en falta algunas opciones a la hora de negociar los fichajes, opciones que sí encontramos en *PES4*.

→CONCLUSIÓN Los dos ofrecen un completísimo editor de jugadores. A nosotros nos gusta más el sistema de fichajes de *PES4*, aunque la diferencia real no tiene importancia.

4.4 Otras opciones



A FAVOR. Un modo Entrenamiento que nos permite ejercitar lances concretos del juego y una Tienda con cantidad de extras ocultos.

EN CONTRA. Un año más, volvemos a quedarnos con las ganas de jugar partidos Online. ¿Quizás lo podremos hacer en *PES5*?



A FAVOR. Partidos Online, una Tienda con 77 extras para desbloquear y opción de "conectarlo" a *TCM 2005* gracias al "Fútbol Fusión".

EN CONTRA. Los partidos Online sólo son amistosos "uno contra uno" y parece que no terminan de funcionar todo lo bien que deberían.

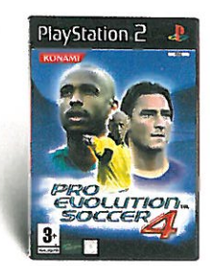
→CONCLUSIÓN Aunque las opciones extra que ofrece *PES4* también molan, una vez más hay que rendirse ante la enorme oferta de *FIFA 2005*, aún con sus pegas (que las tiene).

5.Conclusiones

En busca del simulador de fútbol más perfecto

La dura lucha que mantienen año tras año las series *FIFA* y *PES* se presenta esta temporada más igualada que nunca. Y es que ambas series se han mirado "de reojo" y, fijándose la una en la otra, han incorporado a sus respectivos juegos lo mejor de la competencia. Así, *FIFA 2005* mantiene su riqueza de opciones y licencias, pero ahora luce un sistema de juego más realista y profundo que nunca. Mientras tanto, *PES4* sigue emocionando a la hora de jugar, pero ahora con más equipos y algunas licencias importantes. En términos objetivos, *FIFA* sigue ofreciendo más, pero el salto que ha dado *PES* también nos parece muy importante. En cualquier caso, este "pique" cada año nos deja juegos más perfectos.





		PRO EVOLUTION SOCCER 4		FIFA FOOTBALL 2005
SISTEMA DE JUEGO	Estilo de juego	E	Un simulador con todas las letras. Su sistema de juego permite hacer casi de todo con el balón. El precio por tanto realismo es que dominarlo requiere horas de práctica.	E	La saga empezó casi como arcade, y con esta entrega ya es un simulador con todas las de la ley. Olvidaos del estilo "facilón" típico de la serie *FIFA* porque aquí no lo vais a encontrar.
	Pases	MB	Pases cruzados de banda a banda, envíos al hueco, paredes, pases manuales... Aunque en momentos puntuales puedan fallar, lo cierto es que suelen funcionar de maravilla.	MB	Están los pases "de siempre" y en esta ocasión encontramos novedades, como controles orientados nada más recibir el balón y pases elevados al hueco. Un repertorio muy bueno.
	Tiros	E	Cuanto más aprietes el botón más potente saldrá el tiro. En *PES4*, algunos disparos antes reservados sólo a los más hábiles (como la vaselina) han suavizado su dificultad.	MB	Son los más realistas de toda la serie, aunque los disparos lejanos nos siguen pareciendo poco creíbles por "meteóricos". Al menos ahora no van siempre a puerta...
	Regates	E	La clave sigue estando en nuestra habilidad, además de otros factores como la distancia a la que nos encontremos del contrario y la calidad de nuestro jugador. Muy realistas.	E	Muy mejorados con respecto a otros entregas. Olvidaos de "atravesar" a los rivales y preparaos para unos regates en los que cuenta tu habilidad, la calidad del jugador y el "timing".
	Faltas	E	Con mucha práctica podemos llegar a dominar la fuerza y el efecto en los saques de falta. Eso sí, seguimos sin contar con ninguna ayuda visual (salvo la barra de potencia del tiro).	E	Al contrario que en *PES4*, en *FIFA 2005* vuelve a estar el indicador visual que nos ayuda a controlar la dirección, la fuerza y el efecto del disparo. Enseguida se le coge el "punto".
	Córners	MB	Al igual que ocurre en las faltas, en los córners no contamos con ninguna ayuda visual para asegurar el pase (salvo la mencionada barra). Dominar el efecto requiere práctica.	MB	Repite el sistema del año pasado, en el que elegimos la zona hacia donde irá el balón y el jugador que rematará, para posteriormente intentar zafarnos de la defensa manualmente.
	Valoración	E	Los chicos de Konami, genio y figura en esto del fútbol, vuelven a ofrecernos su realista sistema de juego de siempre, pero optimizado con nuevos detalles. Genial.	E	Parece que por fin la serie *FIFA* ha encontrado un sistema de juego sobre el que basarse en próximas entregas. Sin duda, el que más nos ha gustado de todos.
ASPECTOS TÉCNICOS	Diseño de los jugadores	E	Los modelos son bastante naturales y, como es normal, unos jugadores están mejor hechos que otros. Eso sí, los que sí han ganado mucho son los equipos que tienen licencia oficial.	E	Pese a que la animación facial es mejorable, hay que destacar el esfuerzo de EA Sports en "clavar" a los jugadores (sobre todo a los más famosos) con todo lujo de detalles.
	Animaciones	E	Tan suaves y fluidas como siempre, y el gran porcentaje de animaciones nuevas son todo un acierto. Para la próxima entrega debe mejorar la expresividad de los jugadores.	MB	Salvo algunas animaciones puntuales algo sosas y "robóticas", lo cierto es que en este apartado *FIFA 2005* nos convence del todo. Están a la altura del gran conjunto gráfico.
	Ritmo de juego	E	Sorprendentemente, el ritmo de juego ha descendido levemente con respecto a anteriores entregas. Es un poco más "pausado", pero esto no debe entenderse como un defecto.	E	El mejor y más dinámico de toda la serie *FIFA*. Y si por alguna razón no te convence el ritmo de juego "por defecto", siempre puedes aumentar o disminuir la velocidad del juego.
	Física del balón	E	La física del balón no ha cambiado nada en *PES4* ni falta que hace: es sencillamente sublime, como en todas las entregas de la serie. Si algo funciona bien, ¿para que cambiar?	E	Una de las mejoras más apreciables de este nuevo *FIFA* es la nueva física del balón, infinitamente más realista y creíble que en todas las entregas anteriores. Un gran avance.
	Estadios	MB	Bien construidos, variados y profundos, aunque la mayoría no son reales y todos mantienen las pancartas en las gradas con los mensajes más absurdos, que le restan crédito a la ambientación.	E	Los estadios de *FIFA 2005* son grandiosos y están aún mejor contruidos que los de *PES4*. Además, los recintos más famosos están "clavados": Bernabéu, Camp Nou, Mestalla...
	Comentaristas	MB	Aunque siguen algo descoordinados con la acción, los nuevos comentarios de Juan Carlos Rivero e Iñaki Cano (conocidos por "Estudio Estadio") son mucho más "profesionales".	E	El trabajo de Manolo Lama y Paco González (de la Cadena SER) en los comentarios sigue siendo sobresaliente. Aportan la emoción suficiente y casi siempre "vienen a cuento".
	Sonido ambiente	MB	Han mejorado bastante y siguen siendo dinámicos (por ejemplo, cuando nos acercamos al área, el público grita más fuerte). En los amistosos puedes elegir la actitud del público.	E	Excelente. Cada afición cuenta con sus propios cánticos, grabados en el propio estadio, lo que aporta un grado de realismo excepcional y te "mete" literalmente en el partido.
	Valoración	E	Salvando el apartado sonoro, que aunque ha mejorado aún podría pulirse más, la parcela técnica de *PES4* nos convence plenamente. Es otra de sus grandes bazas.	E	Con un sonido inmejorable y grandes progresos en "asignaturas pendientes" típicas en *FIFA* como física del balón y ritmo de juego, el apartado técnico es alucinante.
INTEL. ARTIFICIAL	Compañeros	MB	La inteligencia artificial de los compañeros funciona bien en general, aunque en muchas ocasiones cuesta ver un desmarque decente o que un compañero nos doble en la banda.	E	Se mueven muy bien como bloque, y si algún movimiento no nos convence podemos controlarlo nosotros gracias al control "Sin Balón", entre otros métodos.
	Rivales	E	Pesadísimos y agobiantes, los jugadores rivales están encima de nosotros más que nunca y no nos dejarán ni un momento de respiro. Y más en el nivel de dificultad más alto.	MB	Han mejorado ostensiblemente con respecto a entregas anteriores. También hay nuevos recursos para librarnos de ellos, como los controles orientados al "Primer Toque".
	Porteros	MB	Depende siempre de la calidad del portero en cuestión, pero en *PES4* vamos a encontrar más "cantadas" de las deseadas. Aunque esto también puede ser realista, ¿no?	MB	Al igual que en *PES4*, depende del portero en cuestión, aunque hay algunos problemillas generales, como que el guardameta tarda demasiado en levantarse tras rechazar un balón.
	Árbitros	MB	Tiene más presencia en el juego que en otros *PES* (de hecho, ahora le podemos ver en el partido y advierte a los jugadores antes de amonestarles). Muy bien en líneas generales.	MB	Como sucede (y sucederá) en todos los juegos de fútbol, no todas las decisiones del árbitro son bien recibidas por los jugadores... Pero lo cierto es que funciona con total corrección.
	Valoración	MB	Aunque con algunas pegas que se pueden mejorar, la IA que exhibe *PES4* está realmente trabajada y no desentona con el resto de aspectos del juego.	MB	Superior a la de años anteriores y con mejoras apreciables desde el principio. Al igual que en *PES4* tiene sus pegas, pero permite jugar sin ningún tipo de problemas.
OPCIONES GENERALES	Modos de juego	MB	Una Liga Master mejorada y con más opciones, varias Copas y Ligas y un divertido modo Entrenamiento son sus principales bazas. Mejora, pero sin abrumar como *FIFA 2005*.	E	Un modo Carrera, multitud de Ligas y Copas, editor de torneos, modo de Práctica, partidos amistosos Online y opción de conectarlo a *Total Club Manager 2005*. Casi nada, ¿verdad?
	Competiciones	MB	Las novedades están en la Liga Master, con más equipos y opciones nunca vistas, y en la presencia de Ligas de clubes (incluyendo la española, aunque sin el calendario real).	E	El modo Carrera es la "estrella, donde tenemos que progresar como entrenador durante 15 temporadas. Además, *FIFA 2005* posee la licencia oficial de las 18 ligas más potentes.
	Número de clubes	MB	Tiene un total de 136 clubes, más del doble que en *PES3*. Además, por primera vez se incluyen licencias, aunque sólo de las ligas española, italiana y holandesa. Algo es algo.	E	Más de 350 clubes, que abarcan las 18 mejores ligas (algunas con divisiones inferiores), además de clubes sueltos de ligas menos importantes. Y todos con la licencia oficial.
	Número de selecciones	MB	El nuevo *PES* tiene un total de 57 selecciones, una más que en la edición anterior (Letonia). Podría tener algunas más, pero nos parece que este apartado está suficientemente cubierto.	MB	Al igual que el año pasado, la cifra de selecciones nacionales no resulta nada apabullante (cerca de 40), pero bueno, al fin y al cabo están las escuadras más importantes, ¿no?
	Número de estadios	MB	Tiene un total de 27 estadios distintos (7 más que en *PES3*) y la mayoría siguen siendo falsos, aunque pretenden "inspirarse" en reales (como Catalonia Stadium o Red Cauldron).	E	30 estadios, algunos genéricos y la mayoría reales. Están los principales campos de Europa (Anfield, San Siro, etc.) y siguen los 4 españoles: Bernabéu, Calderón, Mestalla y Camp Nou.
	Cámaras	E	Se mantienen los 11 tipos de cámara del anterior *PES*. Algunas siguen siendo prácticamente iguales a otras pero con más o menos zoom, aunque podemos alterar el ángulo de todas.	E	Al igual que en el anterior, encontramos 5 tipos de cámara distintos. En todos ellos podemos regular la altura de la misma (10 "posiciones") y el zoom (otras 10). Completo.
	Configurar partidos	E	Además del número de sustituciones y otras opciones básicas, podremos elegir otras más originales, como el modelo de balón o la afluencia de público en las gradas. Muy completo.	MB	En su afán por ser realista, ofrece menos opciones y menos "libertad" de elección que *PES4* en este sentido. Aun así, no echaréis en falta ninguna opción realmente importante.
	Estrategias	MB	Realmente completo en el apartado de tácticas. No echaréis de menos ninguna opción, aunque sí hemos de decir que las posibilidades son bastante parecidas al del anterior *PES*.	E	Tiene 14 tipos de disposiciones tácticas distintos, pero además podemos alterar otros factores como la mentalidad de los jugadores o el tipo de ataque (centrado, por las bandas...).
	Editores	E	Dado que la plantillas no están del todo actualizadas, uno de los recursos será editar los jugadores. Menos mal que dicho editor es tan potente y completo como siempre.	E	El año pasado no tenía ninguno, y este año han incluido una de las herramientas de edición más potentes de todo el mercado, concretamente el editor de *Tiger Woods 2004*.
	Sistema de fichajes	MB	*PES4* tiene un sistema de fichajes muy completo, desde el mejorado buscador de jugadores hasta los tipos de traspaso (cesiones, etc.) o factores que influyen como el prestigio de tu club.	MB	Aunque personalmente nos gusta más el sistema que utiliza el nuevo *PES*, lo cierto es que los fichajes en *FIFA 2005* también funciona con total y absoluta corrección.
	Opciones multijugador	E	Pueden jugar hasta 8 jugadores, usando Multitap, claro. Estos partidos tan "masivos" con los colegas no desmerecen en absoluto y son realmente emocionantes. No os lo perdáis.	E	Además de permitir partidos de hasta 8 jugadores con el Multitap, tenemos la posibilidad de disputar partidos amistosos Online, aunque son "uno contra uno" y no funcionan muy bien.
	Otras opciones y extras	MB	En la Tienda tenemos para desbloquear un montón de nuevos extras, como nuevos balones, aspectos físicos e incluso ciertas opciones jugables. Bastante completo.	E	Además de la posibilidad de "conectarlo" con *Total Club Manager 2005*, esta edición incluye una Tienda como la de *PES*, donde se pueden conseguir 77 extras como nuevas equipaciones.
	Valoración	MB	Aunque aún no llega a la altura de *FIFA*, este año *PES4* se acerca más que nunca doblando el número de clubes y con algunas licencias de renombre. Deben seguir así.	E	Este apartado siempre ha sido una de las mejores bazas de *FIFA* y este año no es una excepción. Y encima con añadidos de lujo, como el editor o la nueva Tienda.
	TOTAL	E	A la hora de jugar es tan alucinante como siempre, y encima este año mejora las opciones y y tiene algunas licencias. Si te gusta el fútbol, no te lo puedes perder.	E	Sus realistas cambios en el sistema de juego unidos a su gran cantidad de opciones y licencias le convierten en el juego de fútbol más completo.

Dirección C/ Los Vascos, Nº 17, 2ª Planta 28040 (Madrid) | E-mail playmania.consultorio@hobbypress.es

Consultorio

Si queréis que el equipo de Play2Manía responda a vuestras dudas, sólo tenéis que enviar una carta a la dirección de la revista, indicando en el sobre: Hobby Press, Play2Manía, Consultorio. También podéis enviar vuestras consultas o sugerencias a través del correo electrónico.

¡Que empiece la batalla!

Hola playmaníacos. Estoy pensando en comprarme un juego de guerra que trate del desembarco de Normandía, ¿sabéis alguno?

Ángel Franco (e-mail)

La primera misión de *Medal of Honor Frontline* (Platinum) es el desembarco de Normandía en todo su esplendor, vamos, tipo "Salvar al soldado Ryan". El resto de misiones ya cubren otras campañas de la guerra en Europa. *Brothers in Arms*, que se pondrá a la venta el año que viene, narra las aventuras de una compañía de la 501 aerotransportada (los paracaidistas) y está ambientado en el Día D, aunque no en el Desembarco, ya que los paracaidistas saltaron tras las líneas enemigas para asegurar las salidas de las playas para la infantería. *Call of Duty* también trata de la II Guerra Mundial, pero no se centra en el desembarco como tal.



La primera misión de *MOH Frontline* recrea con toda la crudeza del mundo el famoso desembarco.

Cómo probar juegos

Hola queridos amigos de Play2Manía. Me gusta muchísimo vuestra revista, en especial las comparativas. Mi gran hobby son los juegos y me gustaría saber qué tengo que hacer para convertirme en "probador" de juegos, que es lo que más me gusta.

Xavi (e-mail)

Puedes entrar en las páginas web de las distintas compañías. Allí suele haber ofertas de trabajo y generalmente se refieren a testers, que es lo que tú buscas. Es una cuestión de oportunidad y suerte, pero para que no se te escape la ocasión tienes que estar al tanto. Eso sí, no siempre la oferta es de trabajo como tal, sino de colaboración desinteresada: te ofreces a dar gratuitamente tu opinión sobre ciertos juegos o desarrollos. Es una manera de entrar en el mundillo que puede ser tan divertida como interesante.

Leyendas de dragones en PS2

Hola playmaníacos. Primero decir que hacéis la mejor revista de PS2. Me gustaría saber si Sony planea hacer la segunda parte de *The Legend Of Dragoon*, ya que es un juego que me gustó muchísimo.

Aitor Torrecilla (e-mail)

No hay nada sobre una segunda parte de *Legend of Dragoon*, aunque Sony ha anunciado otro juego de rol con dragones. Su título es *Pride of the Dragon Peace* y en él tendremos que criar dragones. Saldrá en octubre en Japón.

Las mejores peleas

Hola playmaníacos felicidades por la revista. Tengo intención de comprarme un juego de lucha tipo *Tekken 4*. Mi duda está entre *Tekken 4*, *Dragon Ball Z Budokai 2*, *Mortal Kombat V: Deadly Alliance*, *Soul Calibur II* y *Virtua Fighter 4 Evolution*. ¿Cuál me recomendáis?

Daniel García (e-mail)

Nuestra lista de preferencias sería: *Tekken 4*, *Soul Calibur II*, *VF4*, *Mortal Kombat V* y por último *Dragon Ball*. Todos ello son Platinum, pero si el dinero no es un problema, estáte atento a *Mortal Kombat Deception*, que se pone a la venta a finales de noviembre y tiene una pinta de lo más espectacular. Además va a ser un juego muy completo, incluyendo un modo aventura con pinceladas de rol, minijuegos como un ajedrez, puzzles... En fin, que promete ser mucho más que lucha.



Virtua Fighter 4 Evolution es uno de los tres mejores juegos de lucha de PS2, donde la competencia es brutal... y muy buena.

EL TEMA DEL MES: JUGAR ONLINE: ¿QUÉ NECESITO?

Cada vez son más los títulos que ofrecen modos de juego Online, y con ellos, crece el interés y las dudas de los que quieren probar esta modalidad de juego. He aquí algunas de vuestras preguntas más habituales...

Cables y programas

Hola playmaníacos, tengo un PC y un router de Telefónica con conexión de banda ancha y me gustaría saber si necesito algo más para poder jugar Online con PS2, ¿qué cables tengo que comprar? ¿Hay que bajarse de Internet algún programa?

Juanjo (Burgos)

En realidad lo único que necesitas es el adaptador Ethernet de PS2. Junto con este adaptador se incluye un cable de red para conectar la consola al router y un CD con el software necesario. También deberías tener a mano los papeles que te envió Telefónica con los datos de tu conexión, y ciertos conocimientos a la hora de crear una red entre PS2 y PC.

Tener un PC

Yo no tengo PC en casa, pero me apetece mucho jugar Online con PS2, ¿necesito comprarme el PC o con la tarjeta Ethernet ya puedo conectarme a la línea telefónica? He visto que el cable que lleva esta tarjeta es igualito al de los teléfonos...

José Miguel Gutiérrez (Madrid)

Con PS2 puedes jugar Online sin tener un PC, pero sí que necesitas un módem o un router para conectar la consola a la línea telefónica. Y otra cosa: aunque el cable de la tarjeta Ethernet parezca igual que el del teléfono, en realidad son diferentes, así que ni se te ocurra conectar tu PS2 a la línea de teléfono directamente...



Al contratar un acceso de banda ancha casi todas las ofertas incluyen un módem/router.

La conexión de banda ancha

¿Qué pasa, Play2Manía? Tengo una conexión de banda ancha en mi PC, con la que puedo jugar Online, navegar, chatear, mandar correos, descargar música e imágenes... ¿Me vale esta conexión para PS2 o necesito darme de alta en otra línea? ¿Podré seguir haciendo lo mismo que hasta ahora con el PC?

Alberto Rascamoros (Málaga)



La nueva aventura de Larry llegará cargada de minijuegos y situaciones muy picantonas, en las que nuestro objetivo final será ligar con todas las chicas que podamos. Eso sí, para mayores de 18 años...

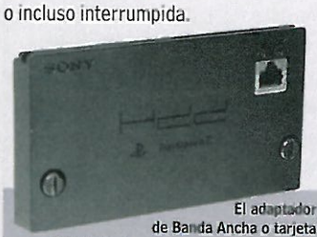
Aventuras con mucho humor

¡Hola compañeros del vicio! Me gustan las aventuras gráficas y más aún si son divertidas. Seguro que recordáis *El Día de Tentáculo, Sam & Max*, los *Monkey Island* y otros juegos de LucasArts para PC. Para PS2, que yo sepa, solamente ha salido *La Fuga de Monkey Island*, aunque un poco floja en gráficos me resultó muy entretenida. ¿Sabéis si hay o habrá algún título para PS2 de estas características? ¿No sacarán una versión de *El Día del Tentáculo* o una nueva aventura del *Monkey*?

El PeCa (e-mail)

Como para no acordarnos de todas las aventuras míticas que nos comentas, pero desgraciadamente no parece probable que nadie se atreva a poner al día esos clásicos, que serían la caña, la verdad. Ten en cuenta que las aventuras gráficas han perdido gran parte de su fuelle y ni siquiera en PC son lo que eran. Menos aún en consola, donde nunca han funcionado excesivamente bien. Eso sí, estas Navidades se va a poner a la venta una nueva entrega de una de las sagas de aventuras gráficas más divertidas de todos los tiempos: *Larry*. Se llamará *Leisure Suit Larry: Magna Cum Laude*, y es un poco "subidilla" de tono. Otra buena aventura gráfica, aunque no con tanto humor, es *Broken Sword: el Sueño del Dragon*...

Tu conexión te vale y te sobra para el PC y para PS2. Y por supuesto, podrás hacer lo mismo que hasta ahora con el PC. Eso sí, al compartir el ancho de banda evita descargar archivos con el PC mientras juegas Online con PS2, ya que la experiencia se podría ver deteriorada o incluso interrumpida.



El adaptador de Banda Ancha o tarjeta Ethernet es necesario para jugar Online.

Periféricos para navegar, mandar e-mails y chatear

Hola playmaníacos. He leído que si te compras un teclado USB ya puedes chatear, entonces ¿qué necesito para navegar libremente, mandar "emilios" y esas cosas con PS2?

Joaquín Molero (Bilbao)

No has leído bien. Si tienes un teclado USB podrás chatear más fácilmente en los juegos que te den esta opción, pero esto no significa que puedas entrar en chats libres de Internet. De hecho no puedes. Tampoco puedes navegar libremente o cargar páginas como en PC. Con PS2 "sólo" puedes jugar Online...



¡Crash Bandicoot y el Dr. Neo Cortex tendrán que trabajar juntos en la mejor de todas sus aventuras!

Controla al imparable duo mientras se pelea sin pausa. Pega, salta, gira y juega a través de escenarios abiertos totalmente en 3D. ¿Podrán salvar sus mundos antes de destruirse mútuamente?



Ya disponible

3+ www.pegi.info

PlayStation.2 XBOX SIERRA

"Crash Twinsanity" interactive game © 2004 Universal Interactive, Inc. Crash Bandicoot and related characters are ™ and © of Universal Interactive, Inc. All rights reserved. Published by Vivendi Universal Games International. © 2004 Sierra Entertainment Inc. All rights reserved. Sierra and the Sierra logo are registered trademarks or trademarks of Sierra Entertainment, Inc. in the U.S. and/or other countries. "PS" and "PlayStation" are registered trademarks of Sony Computer Entertainment Inc. All Rights Reserved. Microsoft, Xbox and the Xbox Logos are either registered trademarks or trademarks of Microsoft Corporation in the U.S. and/or other countries.

Compatibilidad y precios de PSP

Hola Play2Manía, lo primero felicitaros por vuestra revista que es la mejor. Lo segundo es una cosilla que no me aclaro: PSP costará alrededor de 300 euros y hay que comprar juegos en formato UMD ¿no es así? Entonces todos los que nos hemos comprado una PS2 y tenemos bastantes juegos, ¿ahora tenemos que gastar 40 euros en cada juego de PSP y no podemos jugar con los de PS2? ¡¡Lo veo muy, muy chungo!!

Álvaro(e-mail)

En realidad no es así. PSP es una consola portátil, una máquina independiente que no tiene nada que ver con PS2, salvo que también es de Sony. Por eso, lo normal es que no sirvan los juegos de PS2. Además, los juegos de la portátil no van a ser los mismos que los de PS2, aunque habrá conversiones y adaptaciones, pero la gran mayoría serán diferentes. De hecho, cuando salga PS3 y se dejen de hacer juegos para PS2, PSP seguirá teniendo sus juegos y sus lanzamientos. PSP es como GameBoy. Los juegos de GameBoy no tienen nada que ver con los de Game Cube, ni antes con los de Nintendo 64, ni antes aún con los de Super Nintendo. La gracia es que puedes jugar a cosas diferentes y sin tener que estar atado a la tele. ¿Qué es cara? Bueno, aún no sabemos con seguridad a qué precio será lanzada, pero ya sabes que la última tecnología hay que pagarla. Por si no lo recuerdas, PS2 costó 75.000 "pesetazas" en su lanzamiento...

Y otra cosa, vaya porquería de "portátil" si se pudieran meter DVD, ¿has pensado en el tamaño que tendría que tener para que cupiera el disco?



PSP va a ser una portátil con el potencial de PS2 y funciones multimedia.

¿Qué pasa con *Juiced*?

Hola *players*, me gustaría saber que es lo que pasa con *Juiced*, porque no lo encuentro por ningún sitio. En una tienda me dijeron que la empresa que lo iba a distribuir ha quebrado y que no se sabe qué es lo que va a pasar con el juego ¿Es cierto? ¿Tiene ya fecha de salida?

Néstor Rodríguez (e-mail)

Es cierto. Acclaim se ha declarado en bancarrota y ahora no se sabe qué va a pasar con el juego. Probablemente se hará cargo de él otra distribuidora, pero a las alturas de temporada que estamos es posible que no se ponga a la venta hasta el año que viene... Veremos lo que pasa.


Indiana Jones es el único capaz de hacer frente a la señorita Croft en PS2, con una aventura que mezcla saltos, acción, combates cuerpo a cuerpo y todo el encanto de este mítico personaje del cine de los 80.

Otra vez Lara Croft

Hola playmaníacos. ¿Saldrá un nuevo *Tomb Raider* para PS2? ¿Y hay algún juego de plataformas/aventura del estilo de los *Tomb Raider*?

Jesús Valentín (e-mail)

Se espera que la nueva aventura de Lara esté disponible para mediados de 2005 y se supone que volverá a los orígenes plataformeros de la saga. Actualmente, lo más parecido a *Tomb Raider* es *Indiana Jones y la Tumba del Emperador*, aunque también puedes probar *Prince of Persia*... No te creas que hay muchas cosas que se parezcan al concepto de los *Tomb Raider* originales...

Comprar el mejor Pack de PS2

Hola. Me gustaría que me informaseis acerca de 2 juegos, ya que me quiero comprar un pack de PS2 y no sé cuál. Uno trae *Moto GP3* y el otro *Medal of Honor: Ring Sun*. Como antes compraba vuestra revista, sé que me puedo fiar de vuestras puntuaciones y me gustaría saber vuestra opinión sobre estos juegos. En cuanto tenga mi PS2 volveré a comprar vuestra revista para estar informado de todas las novedades.

El Álex (e-mail)

Ambos juegos están a punto de ponerse a la venta en Platinum, así que mira bien y haz cuentas, porque lo mismo te conviene otro pack y comprar estos juegos por separado si te interesan.

Sobre cuál es mejor, pues depende mucho de tus preferencias. Uno es un arcade de motos y otro un shooter subjetivo. Vamos, que no se parecen en nada. Ambos son buenos juegos, y si te atrae su temática con los dos te lo vas a pasar de miedo.

Problemas técnicos

DivX en PS2

Hola amigos playmaníacos. He leído que ya es posible ver películas en DivX utilizando una PS2. ¿Es verdad? ¿Cómo lo puedo hacer? ¿Tiene algún inconveniente?

Juanra García (Barcelona)

PS2 por sí misma no reconoce este sistema de vídeo. Lo que sí es cierto es que está empezando a circular algún software que hace la trampa. De momento estos programas necesitan que se manipule internamente la consola, algo que es bastante peligroso. Además, el DivX fuerza el lector de la consola, lo que hace que la vida de la lente se acorte considerablemente. Algunas compañías están trabajando en un software que funcionará sin necesidad de tocar la consola. Cuando se consiga, serás el primero en saberlo (y todos vosotros también, claro).

Dolby Pro Logic II

Voy a ser breve, ¿necesito el cable óptico para conseguir el sonido Dolby Prologic II?

Cisneros (e-mail)

El Dolby Prologic es un sistema de sonido que emula el 5.1 partiendo de una fuente surround. La ventaja del Prologic II es que logra una emulación de sonido 5.1 partiendo de una fuente de sonido estéreo. Es decir, tanto el Prologic como el Prologic II parten de fuentes de sonido analógicas, por lo que no hace falta un cable digital (como el óptico) para disfrutar de él. Basta con el cable AV que viene con la consola. Eso sí, como ya sabrás, PS2 es capaz de reproducir sonido 5.1 real siempre que la película o el juego estén grabados así. Para extraer el sonido Dolby Digital, es decir, el 5.1, sí que necesitas un cable óptico.

DIVIÉRTETE CON LAS ESTRELLAS

12 JUEGOS SUPERSTAR EN 1

"... el único juego Eye Toy en nuestro radar..."
- Eurogamer



OCTUBRE 2004

¡ESTÁIS TODOS INVITADOS!

EYE TOY

TAMBIÉN INCLUYE

CRAZY TAXI™ · BILLY HATCHER™ · CHUCHU ROCKET!™ · SPACE CHANNEL 5™ · THE HOUSE OF THE DEAD™ · SAMBA DE AMIGO™ · PUYO POP FEVER™ · VIRTUA STRIKER™

CREATED BY SONIC TEAM™

3+ www.pegi.info

"PS" and "PlayStation" are registered trademarks of Sony Computer Entertainment Inc. "EyeToy" and "[illegible]" are registered trademarks of Sony Computer Entertainment Europe. All Rights Reserved. ©SEGA, 2004. SEGA, the SEGA logo, SEGA SuperStars, Sonic the Hedgehog, Samba De Amigo, The House of the Dead, Virtua Fighter, NiGHTS, ChuChu Rocket, Virtua Striker, Space Channel 5, Puyo Pop, Crazy Taxi, Billy Hatcher and the Giant Egg, and Super Monkey Ball are either registered trademarks or trademarks of SEGA Corporation or its affiliates.

SEGA®

www.sega.co.uk

Preguntas rápidas, respuestas cortas

→ Si ya tengo una tarifa plana (no banda ancha), ¿tengo que pagar más para jugar con PS2?

Xavier Alejandro (e-mail)

Si tu tarifa plana no es banda ancha no puedes jugar con PS2. Si fuera banda ancha podrías jugar sin tener que pagar ni un euro más.

→ ¿Qué simuladores de vuelo me recomendáis para PS2?

Nobel Martínez (e-mail)

No hay mucho donde elegir, pero las mejores opciones son *Energy Airforce Aimstrike*, y *Deadly Skies III*. Poco más.

→ No encuentro Devil May Cry 2 ni Silent Hill 3, ¿qué ha pasado con ellos?

Juan de Dios Ortega (Tarragona)

Están descatalogados. Para intentar hacerte con ellos, prueba en tiendas de segunda mano. Centro Mail y Daily Price tienen tiendas por toda España y puedes consultar la disponibilidad de títulos en sus páginas web.

→ Dudo entre San Andreas y Star Ocean, ¿vosotros qué me recomendáis?

Pau Juan (Valencia)

Que compres el género que más te divierta. Aunque *San Andreas* nos parezca mejor, más largo y sorprendente y le demos un 10, si a ti no te gusta su desarrollo, su temática o lo que sea, no te vas a divertir igual. Piensa en el género que más te divierte y seguro que así no te equivocas.

→ ¿Los juegos de PSP serán idénticos a los de PS2: los mismos GTA, Metal Gear 2...?

Paco Fernández (Madrid)

Por supuesto que no, serán versiones diferentes. En algunos casos se parecerán más y en otros menos. De hecho, lo normal es que haya juegos muy diferentes, títulos exclusivos para cada consola.

→ Quiero un buen juego de fútbol, pero barato, ¿cuánto costarán FIFA 2005 y PES 4?

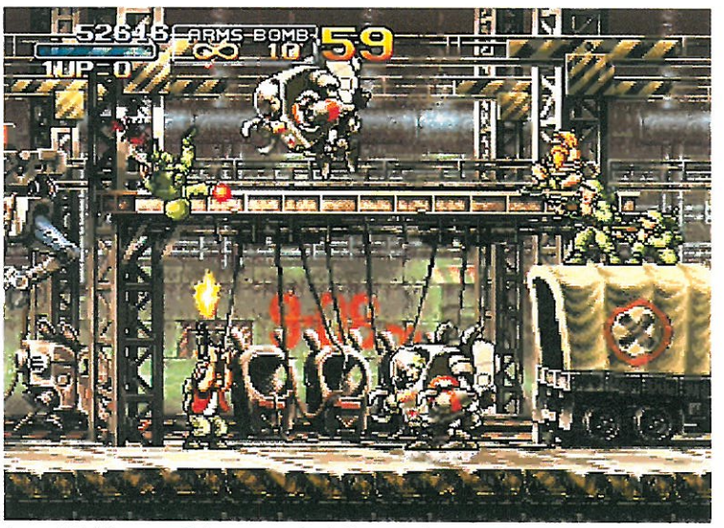
Ernesto Asensio (A Coruña)

Entre 64 y 60 euros respectivamente. Si quieres buen fútbol a buen precio hazte con *PES3* (Platinum) por 29,95 euros.

→ ¿Hay juegos de caza en PS2? ¿Cuáles?

Agustín San Prieto (Ávila)

Alguno hay, como *Cabelas Big Game Hunter* (29,95 euros). Como no son juegos muy mayoritarios suelen ponerse a la venta pocas unidades, por lo que si estás interesado deberías pasarte periódicamente por una tienda especializada.



La saga *Metal Slug* es uno de los pocos arcades de disparo 2D de toda la vida que siguen dando "guerra".

Lo mejor de SNK en PS2

Hola. Me gustaría saber cuándo tendremos la versión de *Metal Slug* en PS2. ¿Y *King of Fighters*? ¿Habrá más versiones de la mítica SNK en nuestra maravillosa PS2? Gracias y enhorabuena por la revista

Bisbi (e-mail)

Metal Slug 3 se pone a la venta en octubre y también está previsto que en marzo salga un pack con *Metal Slug 4* y *5*. Siguiendo con juegos de SNK, también en octubre saldrá al mercado el pack con *The King of Fighters 2000/01*, que se completará con *King of Fighters: Maximun Impact* en febrero y *King of Fighters 2002/2003* en abril.

Por si fuera poco, en enero podrás encontrar en las tiendas *SNK Vs Capcom Chaos*...

No está mal para los fans de SNK, ¿verdad? Por cierto, todos estos juegos los distribuye Virgin Play.

Primeros detalles de Final Fantasy VII-2

Hola amigos playmaníacos. Antes que nada felicitaros por la revista, es la mejor. Hace poco me compré la PS2 y quería saber cuándo sale *Final Fantasy XII*. ¿Qué hay de la segunda parte de *Final Fantasy VII*, en la que el prota será Vincent? He leído que se titulara *FFVII Dirge of Cerberus*. Contadme todo lo que sepáis, aunque no creo que sea mucho...

Veronique (e-mail)

Del lanzamiento de *Final Fantasy XII* no se sabe nada de nada, salvo que está previsto que salga en Japón en primavera de 2005. De Europa. mejor ni hablamos. Sobre la "secuela" de *FVII*, que se anunció el 15 de septiembre, sólo decirte que será un juego de acción, no un juego de rol, en el que manejaremos a Vicent. El juego transcurrirá un año después de los acontecimientos narrados en *FFVII*) y la historia comenzará cuando un grupo llamado los Dirge of Cerberus atacan un pacífico pueblo (y Vincent les planta cara haciendo uso de sus pistolas). Se espera que salga a lo largo del 2005, probablemente en septiembre... pero en Japón, claro.



Dirge Of Cerberus será un juego de acción ambientado en el universo de *FFVII*.

PROBLEMAS TÉCNICOS

Cambiar el lector de PS2

¿Qué tal Play2Manía? He leído otras revistas pero la vuestra es la mejor. A lo que iba. Me compré la PS2 hace año y medio y desde hace tiempo ya no lee juegos en CD, aunque sí en DVD. Ya he probado de todo y no sé qué hacer: he usado un disco limpiador, he utilizado otros juegos y nada. En el servicio técnico me dicen que me cambian la PS2 por una nueva por 100 euros. Mirando en Internet vi que vendían lectores de PS2. ¿Se podría instalar un nuevo lector? ¿Dónde me lo pueden poner? ¿Sería rentable, cuánto cuesta?

Antonio Luis Espinar (e-mail)



Abrir la consola supone la pérdida inmediata de la garantía, así que piénsalo bien antes...

El cambio de lente no es una maniobra habitual y, de un tiempo a esta parte, han proliferado las tiendas Online que venden la pieza entera con unas completas instrucciones para que la cambies tú mismo (si tienes un soldador y conocimientos de electrónica, claro). De todos modos, lo suyo es que indagues más a ver si encuentras una tienda cercana donde te realicen toda la operación. En principio te diríamos que no es muy rentable, por que casi todos los juegos que salen ya son en formato DVD. Eso sí, cuando el lector empieza a fallar con los CD, termina fallando para todo, así que no estaría de más que te informaras bien de dónde podrías hacer el cambio de lente y cuánto te podría costar. Al no ser una reparación "oficial" no te podemos dar un precio, aunque lector solo ronda los 50 euros, a lo que habría que añadir la mano de obra por la "operación". Otra opción que no contemplas, y que puede ser tu problema, es limpiar y calibrar la lente, que también lo suelen hacer en tiendas especializadas por una cantidad cercana a los 30 euros.

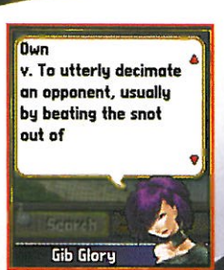
Pocket Kingdom

Own the World

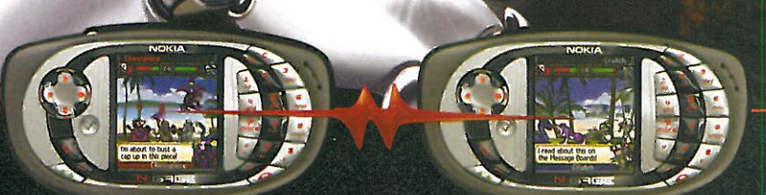
EXCLUSIVO para N-GAGE

"Una joya de juego..." IGN.com

"..el juego...nos superó" GameSpy.com







Conquista el mundo en Pocket Kingdom: Own the World. El primer MMO móvil y mundial para la consola N-Gage™.

Construye feroces ejércitos a partir de más de 100 piezas coleccionables. Forja armas, armaduras y objetos mágicos en el laboratorio de tu mazmorra. Lucha contra cualquier persona del mundo desde donde quiera que estés vía N-Gage Arena.
Juego multijugador inalámbrico en las consolas de bolsillo N-Gage.

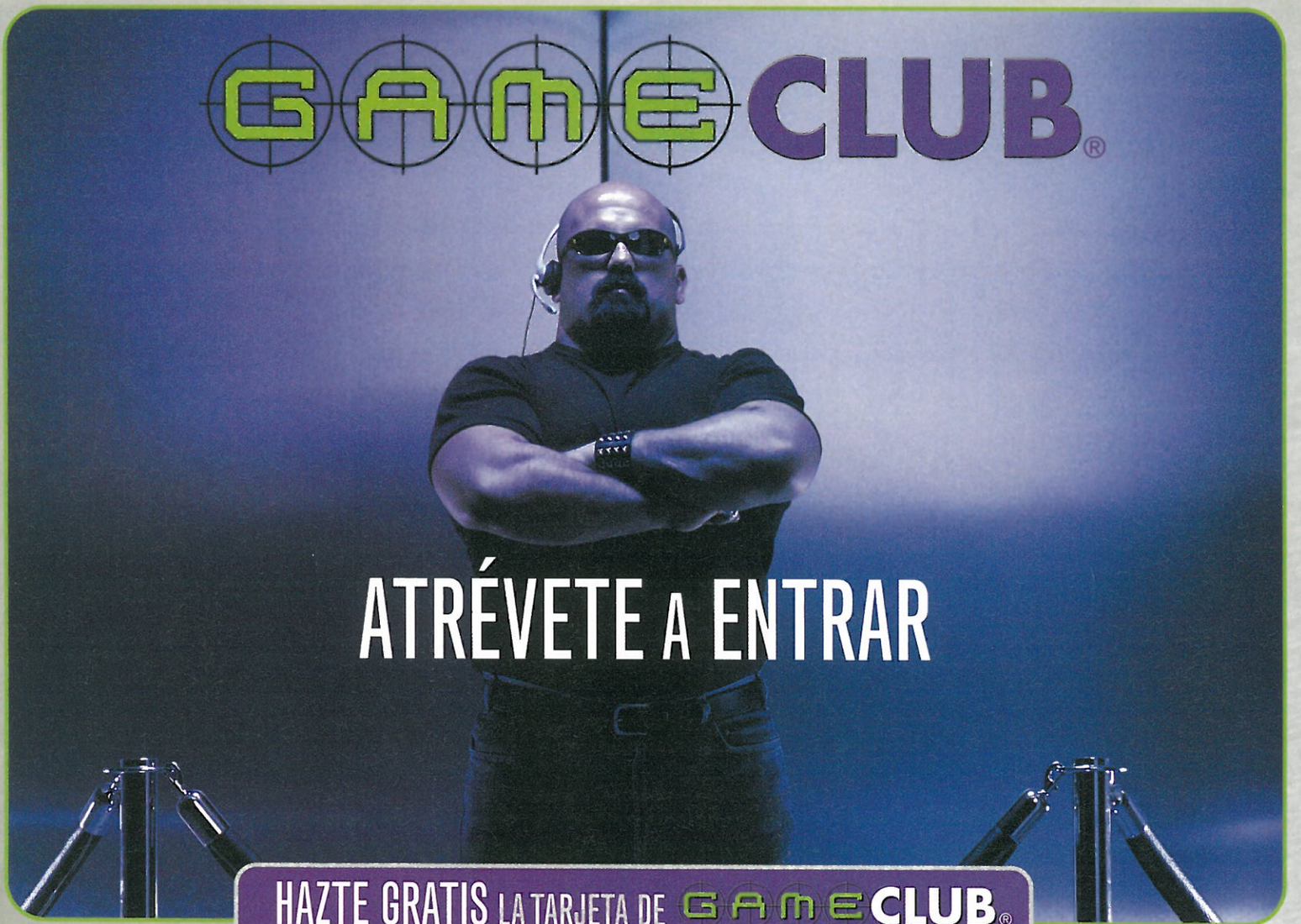
www.n-gage.com/es

N-GAGE NOKIA anyone anywhere

SEGA N-GAGE ARENA Bluetooth®

Copyright © 2004 Nokia. Todos los derechos reservados, Nokia, N-Gage y N-Gage QD son marcas registradas de Nokia Corporation. Sega está registrada en la U.S. Patent and Trademark Office. Sega y POCKET KINGDOM son marcas registradas o registros de marcas de Sega Corporation o sus afiliados. Juego POCKET KINGDOM © 2003-2004, Sega Corporation. Todos los derechos reservados. Algunas funciones y servicios pueden depender de la red. Bluetooth es una marca registrada de Bluetooth SIG, Inc.

GAMECLUB®



ATRÉVETE A ENTRAR

HAZTE GRATIS LA TARJETA DE GAMECLUB® Y ENTRA EN UNA COMUNIDAD LLENA DE VENTAJAS(*)

1 3+1 EN ALQUILER Por cada 3 alquileres de videojuegos te damos 1 alquiler GRATIS.

2 1 EURO POR CADA ALQUILER Por cada alquiler que realices, tendrás 1€ de descuento para la compra de tus videojuegos favoritos.

3 PRUEBA Y COMPRA Alquila un videojuego y, si compras el mismo título nuevo, te descontamos el precio del alquiler. Así no te llevarás sorpresas desagradables y sabrás lo que compras.

(*) **GAMECLUB®**: ofertas exclusivas para miembros del Gameclub®. Blockbuster® se reserva el derecho a cancelar o modificar las ventajas asociadas al Gameclub®. Ofertas válidas sólo en Península y en aquellas tiendas Blockbuster® con sección ZONAJUEGOS®. Estas promociones no son acumulables a otras promociones. Para inscribirse en el Gameclub® es necesario ser socio titular o autorizado de Blockbuster® Para inscribirse como socio de Blockbuster® es necesario ser mayor de 18 años y presentar el DNI y cualquier factura o recibo reciente con antigüedad máxima de dos meses en el que figure la dirección completa. En el caso de menores de 18 años, podrán inscribirse en el Gameclub® si son autorizados de un socio Blockbuster®.
3+1 EN ALQUILER: para recibir el alquiler gratuito será necesario haber realizado con anterioridad 3 alquileres de videojuegos dentro del último mes natural. El periodo de alquiler del alquiler gratuito será de 1 día. El alquiler gratuito podrá emplearse hasta el último día del mes siguiente a aquel en que se realizaron los 3 alquileres pagados por el cliente. Este alquiler gratuito no dará derecho al socio a recibir en su cuenta 1€ de descuento para compras. ***1 EURO POR CADA ALQUILER***: descuento aplicable a juegos nuevos con PVP superior a 59,99€. El máximo descuento que se podrá aplicar en la compra de un videojuego será de 10€. El dinero acumulado en la cuenta del socio tendrá una validez de 1 año desde la fecha de cada alquiler. ***PRUEBA Y COMPRA***: si alquilas un videojuego y en los 31 días siguientes compras ese mismo título nuevo, te aplicaremos un descuento sobre el precio de compra igual al precio de alquiler que pagaste.Cuando el videojuego alquilado y comprado sean de versiones comerciales distintas, el descuento no se aplicará en el mismo momento de la compra, sino 24 horas después de ésta, en la forma de un crédito en la cuenta del cliente.

ZONA JUEGOS

TODO lo que necesitas para JUGAR sin LÍMITES

BLOCKBUSTER®

¿ TODAVÍA NO LA HAS PROBADO ?

TARIFA PLANA plus



POR SÓLO
19,99€

ALQUILA LO QUE QUIERAS
Y DEVUÉLVELO CUANDO TE APETEZCA

llévate **UN ALQUILER DIARIO** de videojuegos
o películas durante un mes, y devuélvelos cuando vengas a por más.

SIN RECARGOS POR RETRASOS

P.V.P. de la tarjeta 1 mes (31 días): 19,99€. Tarjeta válida para 31 días desde la fecha de compra de la tarjeta y sólo en el establecimiento de adquisición de la misma. Máximo un alquiler de DVD/VHS o videojuego diario por tarjeta y socio. Los alquileres sólo podrán ser utilizados por el mismo socio que realizó la compra. En el caso de realizar más de 1 alquiler, para el alquiler que se pagó en efectivo se aplicarán las condiciones estándar en cuanto a devolución y recargos. Una vez terminada la validez de la tarjeta volverán a aplicarse también las condiciones estándar en cuanto a devolución y recargos. El cliente deberá devolver por tanto el producto alquilado antes de finalizar la validez de la tarjeta. Para realizar un nuevo alquiler será necesario haber devuelto el anterior. Para títulos en promoción serán aplicables las condiciones de devolución y características específicas para estos títulos. Promoción no acumulable a otras promociones. Los alquileres de videojuegos obtenidos a través de la Tarifa Plana Plus, no serán válidos para la acumulación de beneficios del programa Gameclub: 3+1 en alquiler. 1€ por cada alquiler, Prueba y Compra. Promoción sólo válida para Península, **EXCEPTO ZARAGOZA**.

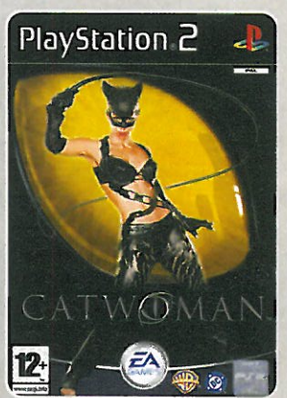
ZONA JUEGOS BLOCKBUSTER

TODO lo que necesitas para
JUGAR sin LÍMITES

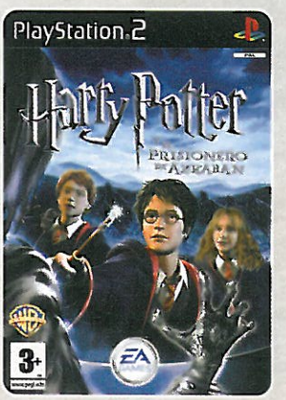
BLOCKBUSTER

trueque®
compravende

¡CAMBIA TU LÁTIGO FELINO POR UNA VARITA MAGICA







Ahora con **trueque®** **VÉNDENOS** cualquier videojuego que ya hayas terminado.

Con el **DINERO** que obtengas, podrás **COMPRAR** otros videojuegos a **PRECIOS INCREÍBLES.**

Tiendas BLOCKBUSTER® donde ya puedes encontrar el servicio trueque:

A CORUÑA: Ronda de Outeiro, 258 • **ALICANTE:** Avda. Novelda, 41 • Serrano, 12 • **ASTURIAS:** Doctor Severo Ochoa, 5 (Avilés) • **BARCELONA:** Balmes, 129 • Fabra i Puig, 219 • Avda. Francesc Macià, 62 (Sabadell) • Rambla Egara, 394 (Terrassa) • **CASTELLÓN:** Ronda Magdalena, 27 • **GIRONA:** Ctra. Barcelona, 17 • **LLEIDA:** Pº de Ronda, 85 • **MADRID:** Pza. Manuel Becerra, 12 • Pº de Extremadura, 61 Avda. Albufera, 33 • Víctor Andrés Belaunde, 25 • Alcalá, 425 • Bravo Murillo, 228 • Alberto Aguilera, 1 • Marroquina, 8 • Avda. Castilla, 2 (Alcalá de Henares) • Avda. Europa, 2 (Fuenlabrada) Corona Verde, 2 (Mostoles) • **SEVILLA:** Avda. República Argentina, 41 • **TARRAGONA:** Pº Prim, 35 (Reus) • **ZARAGOZA:** Gonzalo de Berceo, 4 • Poeta Gertrudis Gómez Avellaneda, 57.

PRÓXIMA APERTURA: BARCELONA: Pza. Granollers, 3 (Mataró) • Avda. Rius i Toulet, 29 (Sant Cugat del Vallés) • GIJÓN: Decano Prendes Pando, 31 • LEÓN: Avda. Padre Isla, 24 MADRID: Avda. Padre Piquer, 9 • Colón, 48 (Alcorcón).

En el caso concreto de los títulos *Catwoman* y *Harry Potter y el Prisionero de Azkaban* el cliente obtendrá por la venta de *Catwoman* un importe inferior al necesario para la compra de *Harry Potter y el Prisionero de Azkaban*. Ver condiciones específicas del servicio en tienda. Blockbuster® se reserva el derecho a no aceptar la compra de determinados productos. Para utilizar el servicio es imprescindible ser socio de Blockbuster®. Los clientes disponen de títulos de las siguientes plataformas: Playstation 2, Playstation One, GameCube, XBox, GB Advance, N-Gage y juegos para PC.

ZONA JUEGOS

TODO lo que necesitas para JUGAR sin LÍMITES

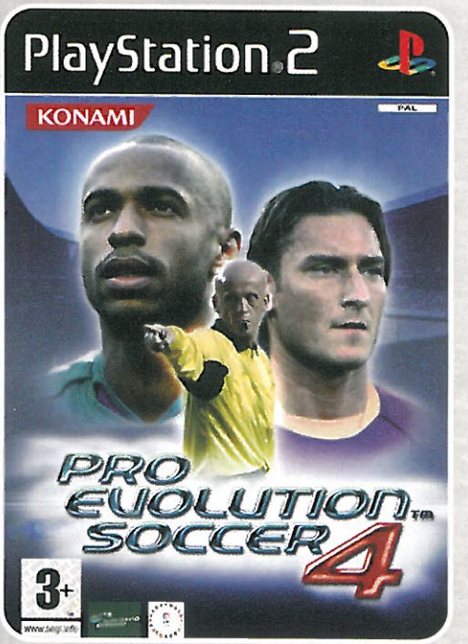
BLOCKBUSTER

COMPRA PRO EVOLUTION SOCCER4

Y LLÉVATE GRATIS ESTE MULTITAP PARA PS2

MULTITAP VALORADO EN 19,99€





¡PODRÉIS JUGAR HASTA 8 PERSONAS AL MISMO TIEMPO!

P.V.P. 59,99€

3x2 EN JUEGOS PARA PC

LLÉVATE 3 JUEGOS Y PAGA SÓLO 2

P.V.P. 9,95€ UNIDAD

¡HASTA 18 TÍTULOS DISPONIBLES!



Promoción Pro Evolution Soccer 4: promoción válida en Península hasta fin de existencias (500 multitaps) y a partir del 15/10/2004, fecha de estreno del título sujeta a cambios por parte de la compañía distribuidora. Promoción no acumulable a otras promociones.

Promoción 3X2 en juegos para PC: promoción válida en Península del 6/10/2004 al 30/11/2004. Disponibilidad según tienda.

ZONA JUEGOS BLOCKBUSTER

TODO lo que necesitas para JUGAR sin LÍMITES

BLOCKBUSTER

Los mejores juegos para PS2

Si estás pensando en comprar un buen juego para PS2, pero tienes dudas y no sabes por cuál decidirte, échale un vistazo a nuestra Guía de Compras. Encontrarás los juegos más interesantes del catálogo de la consola ordenados por géneros. Y además, una recomendación de los juegos más atractivos de cada mes.

(N) Novedad en la lista

(€) Precio inferior a 40 euros

Deportivos

Este mes recomendamos...

(=) **1. FIFA 2005**
- La nueva versión del fútbol más completo.

(N) **2. Pro Evolution Soccer 4**
- El fútbol más realista... ¡con la liga española!

(N) **3. NBA Live 2005**
- El basket más espectacular que nunca.

(N) **4. Tony Hawk´s Underground 2**
- El skate más divertido y completo.

(↓) **5. Smash Court Tennis 2**
- Un tenis tan asequible como divertido.

(↓) **6. Athens 2004**
- Vive las Olimpiadas en el salón de casa.

Juegos basados en deportes. Diremos que es un simulador cuando por estética y control intente reflejar fielmente un deporte y que es un arcade cuando modifique sus reglas o exagere sus acciones, generalmente buscando más especacularidad o un control sencillo.

Athens 2004
Sony | 29,95 € | 1-4 jug. | Castellano | +3 años



El juego oficial de las Olimpiadas nos ofrece una variada colección de 25 pruebas deportivas. Algunas se pueden jugar con alfombra. Muy original.

8 **VALORACIÓN: Variado gracias a sus 25 pruebas y especialmente divertido jugando con amigos.**

Downhill Domination
Codemasters | 59,95 € | 1-4 jug. | Castellano | +12 años



Manejando una bicicleta de montaña debemos realizar peligrosos descensos a velocidad de vértigo y, además, haciendo acrobacias. Espectacular y sorprendente.

8 **VALORACIÓN: Si lo tuyo son los deportes de riesgo, estas carreras espectaculares no te defraudarán.**

Esto es Fútbol 2004
Sony | 29,95 € | 1-4 jug. | Castellano | +3 años



Un simulador completo, con montones de clubes y ligas y modos de juego apasionantes, incluido el Online. Lástima que el control no esté a la altura.

7 **VALORACIÓN: Si perdonas sus problemas de control, tendrás un juego completísimo.**

FIFA Football 2005
EA Sports | 59,95 € | 1-8 jug. | Castellano | +3 años



Tan completo como siempre (clubes, competiciones, jugadores) y con un nuevo motor gráfico y un sistema de juego más completo y ajustado.

10 **VALORACIÓN: Si te gusta el fútbol es la opción más completa. Y este año, la más novedosa.**

Fight Night 2004
EA Sports | 59,95 € | 1-2 jug. | Inglés | +16 años



Un juego de boxeo realista, bien hecho y con un acertado control que hace que los combates sean divertidos. Ofrece 32 púgiles reales y un gran acabado gráfico.

8 **VALORACIÓN: Por su calidad técnica y acertado control, encantará a los fans del boxeo.**

NBA 2K4
Sega | 41,95 € | 1-8 jug. | Castellano | +3 años



Un gran juego de basket, con un control sencillo que te permite hacer todo tipo de jugadas. Es menos espectacular que *NBA Live*, pero muy divertido.

9 **VALORACIÓN: No llega al nivel de *NBA Live*, pero por su precio y su jugabilidad es muy recomendable.**

3. NBA Live 2004
EA Sports | 59,95 € | 1-4 jug. | Castellano | +3 años



Un baloncesto espectacular que recrea a las mil maravillas la NBA y está cargada de opciones y modos de juego. Y con un apartado gráfico sobresaliente.

9 **VALORACIÓN: Si te gusta el basket no te lo pierdas. Es el mejor y más completo simulador.**



NBA Street Vol. 2
EA Big | 29,95 € | 1-4 jug. | Castellano | +3 años



Basket callejero de tres contra tres que tiene en su excelente control, vibrante ritmo de juego y espectacular apartado gráfico sus grandes bazas.

8 **VALORACIÓN: Ideal para jugar en compañía y disfrutar de la cara más desenfadada del basket.**

Pro Evolution Soccer 3
Konami | 29,95 € | 1-8 jug. | Castellano | +3 años



Un simulador que explota como ninguno la esencia del fútbol a base de un control exigente pero cargado de posibilidades. El mejor de la serie.

9 **VALORACIÓN: Si te da igual jugar con equipos no reales, no lo dudes y ve a por él de cabeza.**

Smash Court Tennis 2
Namco/Sony | 59,95 € | 1-4 jug. | Castellano | +3 años



Un gran juego de tenis que ofrece un control asequible y exigente y con interesantes modos de juego. Además, incluye 16 tenistas y 4 torneos reales.

8 **VALORACIÓN: Si te gusta el deporte de la raqueta, ésta es tu mejor opción para practicarlo.**

SSX 3
EA Big | 29,95 € | 1-2 jug. | Castellano | +3 años



El mejor juego de snow del catálogo de PS2. Supera en mucho a sus antecesores: más personajes, más pistas, más libertad y modos de juego...

9 **VALORACIÓN: A poco que te gusten los juegos deportivos vas a alucinar. Divertidísimo.**

2. Pro Evolution Soccer 4
Konami | 59,95 € | 1-8 jug. | Castellano | +3 años



Con el sistema de juego tan divertido, exigente y realista de siempre, pero además con la licencia de la liga española y un nuevo acabado gráfico.

9 **VALORACIÓN: El mismo simulador realista de siempre, pero con interesantes novedades.**



Tiger Woods PGA Tour 2004
EA Sports | 59,95 € | 1-8 jug. | Inglés | +3 años



El simulador de golf más realista y riguroso, con torneos y competiciones reales. Ofrece una excelente jugabilidad y un acabado gráfico alucinante.

9 **VALORACIÓN: Si te gusta el golf, éste es el mejor juego que puedes encontrar.**

Tony Hawk's Underground
Activision | 29,95 € | 1-2 jug. | Castellano | +16 años



Un juego de skate que además es una aventura en la que incluso podemos pilotar coches. Enorme, divertida y plagada de posibilidades.

10 **VALORACIÓN: Mucho más que un juego de deportes. A poco que te atraiga, dale una oportunidad.**

Tony Hawk's Underground 2
Activision | 59,95 € | 1-4 jug. | Castellano | +16 años



Es la entrega más completa de la saga, aunque no sorprende tanto como el primer Underground. Eso sí, le supera en retos y modos de juego.

9 **VALORACIÓN: Si ya conoces la saga, este es el mejor. Si no, empieza por el Platinum.**

Wakeboarding Unleashed
Activision | 56,94 € | 1-2 jug. | Inglés | +3 años



Basado en un original deporte de riesgo, mezcla de snowboard y esquí acuático, este juego resulta divertido y tiene una excelente calidad gráfica.

8 **VALORACIÓN: Los fans de los deportes de riesgo tienen una cita obligada con esta disciplina.**

Aventuras

Este mes recomendamos...

(↑) **1. Resident Evil Outbreak**
- Vuelve el clásico del terror.

(↓) **2. Silent Hill 4: The Room**
- Regresa el terror más auténtico.

(↑) **3. Driv3r**
- Un clásico que por fin se ha estrenado en PS2.

(↓) **4. Psi-Ops**
- Poderes mentales en una aventura original.

(=) **5. Onimusha 3**
- Esta tercera entrega culmina la saga.

(=) **6. Second-Sight**
- Otra gran aventura con poderes síquicos.

Juegos en los que tenemos que desarrollar un argumento, enfrentándonos a diversos sucesos, relacionándonos con otros personajes, explorando, resolviendo puzzles...

007: Todo o Nada
EA Games | 59,95 € | 1-4 jug. | Castellano | +12 años



La mejor aventura de Bond combina acción, infiltración y conducción en un desarrollo variado y sorprendente y una puesta en escena a la altura de las pelis.

9 **VALORACIÓN: Una aventura variada capaz de atrapar a cualquiera. Y con el carisma Bond.**

Forbidden Siren
Sony | 59,95 € | 1 jug. | Castellano | +16 años



Un aterradora aventura que nos pone en la piel de 10 personajes distintos para hacernos vivir la trama desde diferentes puntos de vista.

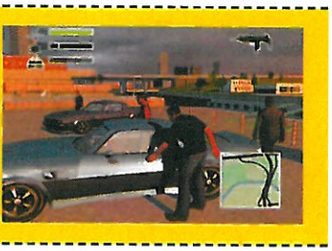
9 **VALORACIÓN: Un Survival Horror distinto en el que predomina el sigilo sobre la acción. Absorbente.**

3. Driv3r
Atari | 63,95 € | 1 jug. | Castellano | +12 años



Un simulador de "mafioso" que resulta espectacular en todo lo que se refiere a la conducción, aunque pierde enteros a la hora de bajarse del coche.

8 **VALORACIÓN: Si te gusta el género te encantará, aunque las fases de acción fuera del coche...**



Grand Theft Auto: Vice City
Rockstar | 33,95 € | 1 jug. | Castellano | +18 años



Una genial aventura de acción que te ofrece total libertad, tanto a pie como en coche, para cumplir los más variados "trabajitos" de la Mafia.

10 **VALORACIÓN: Si te gusta la acción, la conducción y los juegos largos y variados, ¿a qué esperas?**

Hitman: Contracts
Eidos | 59,95 € | 1 jug. | Castellano | +16 años



Tenemos enorme libertad para cumplir como queramos nuestras misiones de asesinos a sueldo, y todo con un gran apartado gráfico.

9 **VALORACIÓN: Un gran juego de acción y sigilo que engancha gracias a su variado desarrollo.**

Metal Gear Solid 2
Konami | 29,95 € | 1 jug. | Castellano | +18 años



La mejor aventura de espionaje e infiltración: cuenta con gráficos de lujo, un desarrollo vibrante y una jugabilidad a prueba de bombas.

10 **VALORACIÓN: Uno de los juegos imprescindibles en PS2, por diversión, calidad y precio.**

Obscure
Virgin Play | 59,94 € | 1-2 jug. | Castellano | +12 años



Terror de desarrollo clásico en el que debemos acabar con los monstruos usando armas y debilitándolos con luz. Es el único que se puede jugar a dobles.

8 **VALORACIÓN: Atrapa y asusta gracias a su divertido desarrollo y conseguida ambientación.**

Onimusha 3
Capcom | 59,95 € | 1 jug. | Castellano | +16 años



Siguiendo la estela de la saga, la tercera entrega combina la aventura con la acción en un desarrollo más frenético que nunca y con un apartado técnico de lujo.

9 **VALORACIÓN: Logra superar a los anteriores *Onimusha* gracias a su ritmo y espectacularidad.**

Prince of Persia: Sands of Time
UbiSoft | 29,95 € | 1 jug. | Castellano | +12 años



Una soberbia aventura, con sus puzzles, sus plataformas y sus batallas. Estéticamente perfecta y con desarrollo que pica y sabe atrapar.

9 **VALORACIÓN: No podrás dejar de jugar hasta llegar al final. Y eso es lo malo, que dura poco.**

Psi-Ops: The Mindgate Conspiracy
Midway | 59,95 € | 1 jugador | Castellano | +18 años



Los poderes mentales del protagonista nos garantizan una aventura original, variada y llena de acción, con un desarrollo plagado de sorpresas.

9 **VALORACIÓN: Si buscas algo nuevo en las aventuras de acción, éste es el juego que esperabas.**

1. Resident Evil Outbreak
Capcom | 59,95 € | 1 jug. | Castellano | +16 años



Un Survival Horror con las premisas típicas de la saga (acción, puzzles...), y además con importantes novedades, como cooperar con otros personajes.

9 **VALORACIÓN: Un gran juego de terror, original y a la vez fiel a la saga. Imprescindible para fans.**



Second Sight
Codemasters | 59,95 € | 1 jug. | Castellano | +16 años



Una variada aventura de acción en infiltración con un héroe capaz de usar poderes síquicos para enfrentarse a puzzles y enemigos.

8 **VALORACIÓN: Le falta algo de intensidad, pero es un gran juego de sigilo que no defrauda.**

Silent Hill 4: The Room
Konami | 59,95 € | 1 jug. | Castellano | +18 años



La cuarta entrega de esta famosa saga de aventuras de terror sigue siendo capaz de poner los pelos de punta a cualquiera. Atrapa y angustia.

9 **VALORACIÓN: Los fans del terror tienen una cita que no pueden rechazar. Ideal para pasar miedo.**

Splinter Cell Pandora Tomorrow
Ubisoft | 59,95 € | 1-4 jug. | Castellano | +12 años



Una nueva aventura del espía más silencioso y letal. Aporta pocas novedades, pero es divertidísimo, muy jugable y tiene un gran modo Online.

9 **VALORACIÓN: De los mejores y más divertidos juegos de infiltración para PS2.**

The Suffering
Midway | 59,95 € | 1 jug. | Castellano | +18 años



Una aventura que mezcla la acción más intensa con el terror con un resultado espectacular. Lástima que no haya más variedad de enemigos.

8 **VALORACIÓN: Gracias a su ambientación tenebrosa y gore encantará a los fans del terror.**

Tomb Raider El Ángel de la Oscuridad
Eidos | 29,95 € | 1 jug. | Castellano | +13 años



Si te gustan las aventuras donde se combinan la exploración con la acción y las plataformas, y además eres fan de Lara Croft, te va a encantar.

8 **VALORACIÓN: Pese a sus errores técnicos, sabe atrapar y sorprender. Y más a este precio.**

True Crime Streets of L.A.
Activision | 29,95 € | 1 jug. | Castellano | +16 años



Entre *GTA* y *The Getaway*, ofrece lo mejor de cada uno para redondear una aventura soberbia, divertida y variada en la que luchas, disparas, conduces...

10 **VALORACIÓN: Por su estética, calidad gráfica y desarrollo, es una de las mejores aventuras de PS2.**

Los favoritos del mes...

(↑) **1. FIFA 2005**
- Simulador de fútbol | 63,95 €



Uno de los grandes de la temporada que ha hecho "fichajes" de solvencia en su sistema de control y apartado gráfico. Y tan completo como siempre.

(N) **2. Pro Evolution Soccer 4**
- Simulador de fútbol | 59,95 €



La misma soberbia jugabilidad de siempre, ahora acompaña con un puñado de interesantes licencias, como la de la Liga española. Irresistible.

(↓) **3. Burnout 3 Takedown**
- Velocidad | 63,95 €



Es el juego más veloz que hemos visto nunca. Y además espectacular hasta decir basta. De lo mejorcito en velocidad que puedes encontrar hoy en día.

(N) **4. Star Wars Battlefront**
- Acción | 59,95 €

Una fabulosa recreación de las batallas más espectaculares de los seis películas de la saga galáctica. Ideal para jugar Online.

(↓) **5. Silent Hill 4: The Room**
- Aventura de terror | 59,95 €



Sigue siendo una angustiosa aventura de terror y además resulta la más espectacular de la saga. Una trama absorbente para los que gustan de pasar miedo.

(N) **6. ESDLA La Tercera Edad**
- Juego de rol | 63,95 €

Aunque hay juegos de rol más completo y complejos, ninguno tiene el atractivo de dejarnos vivir la historia del Anillo Único en nuestras propias carnes.

(↓) **7. Colin McRae 2005**
- Simulador de rally | 59,95 €



El rey del rally regresa a las pistas con una nueva y amplia oferta de modos de juego y un control aún más ajustado y realista. El rally para los puristas.

(↓) **8. Driv3r**
- Aventura de conducción | 59,95 €



Esperábamos más del estreno de Tanner en PS2, aún así, *Driv3r* es uno de los juegos más atractivos de un mes plagado de grandísimas aventuras.

(↓) **9. Psi-Ops**
- Aventura de acción | 59,95 €



Una genial aventura que se coloca entre los grandes del género gracias a su variado desarrollo, original planteamiento y gran apartado gráfico.

(N) **10. Tony Hawk's Underground 2**
- Deportivo | 59,95 €



La mejor saga de deportes de riesgo vuelve con la entrega más completa. Espectacular, larguísimo y muy divertido. Por cierto, con mucho sentido del humor.

Rol y Aventuras Gráficas

Este mes recomendamos...

(N) **1. ESDLA La Tercera Edad**
- Pelea por turnos en la Tierra Media.

(=) **2. Star Ocean**
- Un juego de rol de acción diferente.

(=) **3. Broken Sword**
- Una aventura gráfica de antología.

Los juegos de rol nos permiten recorrer enormes mundos, mientras hacemos que nuestros personajes evolucionen y mejoren. Las aventuras gráficas ofrecen desarrollos cerrados donde se pone a prueba nuestro ingenio y astucia. En ambos casos, es fundamental investigar a fondo.

Arc: El Crepúsculo de las Almas
Sony | 59,95 € | 1 jug. | Castellano | +12 años



Ofrece los mejores combates por turnos del género gracias a sus toques de rol de tablero. Además, tiene una interesante historia, aunque es demasiado lineal.

8 **VALORACIÓN: Rol en estado puro y con un gran sistema de combate. Los fans perdonarán que sea lineal.**

Breath of Fire Dragon Quarter
Capcom | 59,95 € | 1 jug. | Castellano | +12 años



Un juego de rol por turnos que se desarrolla en mazmorras y propone numerosos y originales combates. Lástima que no tenga gráficos mejores.

7 **VALORACIÓN: Ideal si lo tuyo es el rol por turnos, pero si quieres una experiencia *Final Fantasy*...**

Broken Sword: El Sueño del Dragón
THQ | 29,95 € | 1 jug. | Castellano | +12 años



Una aventura gráfica con gancho que sabe mantener la tensión en la trama y en los puzzles hasta el final. Y todo con un gran apartado técnico y sencillo control.

8 **VALORACIÓN: Si eres de los que prefieren pensar a luchar, no te puedes perder esta aventura.**

Dark Chronicle
Sony | 59,95 € | 1 jug. | Castellano | +3 años



Juego de rol de acción en el que además de explorar, resolver puzzles y acabar con enemigos, debemos reconstruir ciudades y viajar al futuro.

9 **VALORACIÓN: Original, divertida y preciosa aventura plagada de sorpresas y llena de magia.**

1. ESDLA: La Tercera Edad
EA Games | 63,95 € | 1 jug. | Castellano | +12 años



Un juego de rol por turnos que da casi todo el protagonismo a los combates en detrimento de la aventura, pero que tiene el atractivo de su genial ambientación.

8 **VALORACIÓN: Los fans de "El Señor de los Anillos" no podrán resistirse a su encanto.**



Final Fantasy X
Square/Sony | 29,95 € | 1 jug. | Castellano | +3 años



Un espectacular juego de rol con una larguísima y absorbente trama. Está basado en combates por turnos que pueden resultar lentos.

10 **VALORACIÓN: Un auténtico imprescindible, y más con su actual precio. No te lo pierdas.**

Final Fantasy X-2
Square Enix | 63,95 € | 1 jug. | Castellano | +12 años



Como todos los *FF*, se basa en combates por turnos y presenta alucinantes gráficos. Eso sí, es más ligero de argumento y desarrollo y menos lineal

10 **VALORACIÓN: La esencia de la saga, pero más asequible y fácil. Ideal si el rol te parece complejo.**

.Hack // Mutation Vol. 2
Bandai | 56,94 € | 1 jug. | Castellano | +12 años



La segunda parte de *.Hack* se puede jugar de manera independiente y tiene los mismos ingredientes: combates en tiempo real y una buena historia en el DVD.

7 **VALORACIÓN: Sigue teniendo un desarrollo poco variado, pero si te gusta el manga lo perdonarás.**

Kingdom Hearts
Square/Sony | 29,95 € | 1 jug. | Castellano | +7 años



Un juego de rol de acción con un desarrollo muy dinámico, plagado de sorpresas y divertidas situaciones. Y con la magia de Disney y Square.

9 **VALORACIÓN: Un RPG que debes jugar a poco que te atraiga el género. Y además es Platinum.**

Star Ocean: Till the End of Time
Square-Enix | 43,95 € | 1 jug. | Inglés | +12 años



Un largo y original juego de rol de acción que gracias a su sistema de combate (casi como un juego de lucha), enganchará tanto a roleros como a aventureros.

9 **VALORACIÓN: Está en inglés, por lo demás es una auténtica joya del género, por técnica y jugabilidad.**

Inteligencia

Este mes recomendamos...

(=) **1. Los Sims Toman la Calle**
- Vive una vida a tu manera... y en Platinum.

(N) **2. Total Club Manager**
- Conviértete en el presidente de tu club.

(↓) **3. Commandos 2**
- Acción y estrategia hecha por españoles.

Juegos que nos obligan a estrujarnos las neuronas, ya que requieren más inteligencia y que habilidad. Podéis encontrar puzzles, juegos de estrategia, simuladores, juegos de tablero...

Aliens Vs. Predator Extinction
EA Games | 19,95 € | 1 jug. | Castellano | +13 años



Aliens, Predators y Marines protagonizan un juego de estrategia bélica en el que debemos demostrar nuestra astucia y capacidad de gestión.

7 **VALORACIÓN: Aunque no es espectacular, es interesante si buscas estrategia con opciones.**

Bombastic
Capcom | 39,95 € | 1-5 jug. | Inglés | +3 años



Un adictivo puzzle que nos invita a juntar dados de manera que coincidan sus caras. Supone un divertidísimo reto a la inteligencia.

7 **VALORACIÓN: Ideal si te gustan los puzzles que obligan a pensar y a actuar rápido.**

Commandos 2: Men of Courage
Pyro | 26,95 € | 1 jug. | Castellano | +13 años



El mejor juego de estrategia de PS2 nos pone a los mandos de un grupo de comandos con distintas habilidades que hemos de combinar. Ojo, que no es fácil.

9 **VALORACIÓN: Gran calidad técnica y jugable que le convierten en una gran elección.**

Jurassic Park: Operation Genesis
Universal | 19,95 € | 1 jug. | Castellano | +13 años



Un simulador de "Parque Jurásico": tenemos que crear los dinosaurios, organizar el parque, evitar que las atracciones se coman a las visitas...

7 **VALORACIÓN: Si te atrae el concepto de construcción y gestión te lo pasarás en grande.**

Los Sims
EA Games | 29,95 € | 1-2 jug. | Castellano | +16 años



Conviértete en el dios de tu Sim y gestiona por completo todos los elementos de su vida: qué come, qué viste, dónde trabaja, sus amigos...

8 **VALORACIÓN: Un simulador "de vida" que atrapa desde el principio. A este precio, tienes que probarlo.**

1. Los Sims Toman la Calle
EA Games | 29,95 € | 1-2 jug. | Castellano | +7 años



Partiendo del mismo esquema, la segunda parte de este simulador de vida ofrece más opciones, más objetos, la posibilidad de salir de casa...

8 **VALORACIÓN: Si te atrapa no podrás dejar de jugar. Eso sí, nada de tiros, solo relaciones sociales.**



Kuri Kuri Mix
Empire | 19,95 € | 1-2 jug. | Castellano | +3 años



Una curiosa mezcla de plataformas y puzzles, donde dos jugadores deben cooperar para superar los retos del juego. Divertido y absorbente.

8 **VALORACIÓN: Uno de los juegos más divertidos para jugar cooperando. Y a este precio...**

Manager de Liga 2004
Codemasters | 49,95 € | 1-2 jug. | Castellano | +3 años



Un entretenido manager con el que gestionar todos los aspectos de 778 clubes reales: fichajes, entrenos... aunque no disputas los partidos, solo das órdenes.

8 **VALORACIÓN: Un completo simulador de "presidente" que enganchará a los fans del fútbol.**

Total Club Manager 2005
EA Games | 49,95 € | 1 jug. | Castellano | +3 años



Un manager para que puedas jugar a ser el presidente de tu club preferido. Ofrece múltiples mejoras respecto a la versión del año pasado.

8 **VALORACIÓN: Ideal si te gusta la estrategia deportiva. Además, es compatible con *FIFA 2005*.**

Worms 3D
Acclaim | 49,95 € | 1-3 jug. | Castellano | +3 años



Un simpático juego de estrategia en el que manejamos a un equipo de gusanos armados hasta los dientes que deben acabar con el equipo rival.

7 **VALORACIÓN: Mucho humor, acción y estrategia, en un juego ideal para jugar acompañados.**

Velocidad

Este mes recomendamos...

(=) **1. Burnout 3**
- Nunca has visto coches más veloces.

(N) **2. TOCA Race Driver 2**
- Velocidad, emoción, calidad y variedad.

(N) **3. WRC 4**
- El juego oficial del Mundial de Rally.

(↓) **4. Colin McRae 05**
- Vuelve el rey de rally.

(↓) **5. Formula One 2004**
- Emula a Fernando Alonso en su Renault.

(↓) **6. Need for Speed Underground**
- ¿Te apetece "tunear" los coches de tus sueños?

Juegos basados en pilotar vehículos. Pueden ser de carreras, o juegos en los que se nos propondrán retos, como transportar mercancías o realizar acrobacias.

ATV Off Road Fury 2
THQ | 33,95 € | 1-4 jug. | Inglés | +3 años



Estamos ante un arcade de quads variado, divertido y con numerosos modos de juego. Es una pena que los gráficos no estén a la altura del control.

8 **VALORACIÓN: Acrobacias, carreras y buen control. Y además, con un excelente precio.**

Burnout 3 Takedown
EA Games | 59,95 € | 1-2 jug. | Castellano | +3 años



Es el juego más veloz que has visto nunca. El desarrollo de las carreras es trepidante, los accidentes espectaculares, tiene montones de modos de juego...

9 **VALORACIÓN: Es difícil que veas un arcade de velocidad tan espectacular y trepidante.**

Colin McRae Rally 2005
Codemasters | 59,95 € | 1-4 jug. | Castellano | +3 años



Un simulador de rally que tiene en su exquisito control y nuevos modos de juego sus grandes bazas, aunque en temas gráficos se parece a *Colin 4*.

9 **VALORACIÓN: No encontrarás otro juego de rally que te ofrezca mejores sensaciones al conducir.**

Crash Bandicoot: Nitro Kart
Vivendi | 59,95 € | 1-4 jug. | Castellano | +3 años



El simpático Crash deja de lado las plataformas para protagonizar un hilarante arcade de karts. Lo mejor es jugar en compañía de tres amigos más.

7 **VALORACIÓN: Aunque muestra carencias técnicas, es una gran opción para disfrutar en familia.**

Flat Out
Empire | 59,95 € | 1-2 jug. | Castellano | +12 años



Un divertido arcade de carreras en el que es tan importante destrozar los coches rivales como llegar los primeros a la meta. El control es un poco duro.

8 **VALORACIÓN: Ideal para los que buscan el lado más salvaje y espectacular de la velocidad.**

Formula One 2004
Sony | 59,95 € | 1-2 jug. | Castellano | +3 años



El único juego oficial del campeonato de Fórmula 1 se adapta tanto a expertos como a novatos, incorpora un montón de modos de juego y luce buenos gráficos.

9 **VALORACIÓN: Ideal para todo seguidor de la F-1, tenga o no el juego anterior. Muy divertido.**

Gran Turismo 3
Sony | 26,95 € | 1-2 jug. | Castellano | +3 años



Consigue los mejores coches del mundo, ganando carreras y ahorrando dinero para comprarlos y mejorarlos: te durará meses...

10 **VALORACIÓN: El mejor juego de coches para PS2, por calidad, duración, diversión y precio.**

Gran Turismo 4 Prologue
Sony | 36,95 € | 1 jug. | Castellano | +3 años



Una gran oportunidad para ver algunas de las novedades de *Gran Turismo 4*. Disfruta de 60 coches y 5 alucinantes circuitos en carreras sencillas.

8 **VALORACIÓN: Si eres fan de la saga y de la velocidad en general, te encantará pese a su brevedad.**

Mashed + Controller + Multitap
Virgin Play | 59,95 € | 1-4 jug. | Castellano | +3 años



Un trepidante arcade de carreras que divierte de verdad jugando 4 a la vez. Y para facilitar las cosas, incluye un segundo mando y un multitap.

7 **VALORACIÓN: Si te gusta competir con amigos, con este juego te lo vas a pasar de lujo.**

Midnight Club II
Rockstar | 26,95 € | 1-2 jug. | Castellano | +16 años



Carreras urbanas nocturnas, muy bien realizadas, emocionantes y plagadas de sorpresas. Muy divertido. Lástima que los coches no sean reales...

9 **VALORACIÓN: Un gran arcade. Sólido, divertido y con opciones Online. Y ahora, Platinum.**

Moto GP 3
Namco/Sony | 59,95 € | 1-4 jug. | Castellano | +3 años



Una gran recreación del Campeonato de los 500 c.c. en la que disfrutamos de pilotos, circuitos y escuderías reales. Todo con gran calidad gráfica.

8 **VALORACIÓN: El mejor juego de motos para PS2. Jugable, divertido y espectacular.**

Need for Speed Underground
EA Games | 29,95 € | 1-2 jug. | Castellano | +3 años



Un juego de carreras nocturnas protagonizadas por veloces vehículos, todos reales, que podemos modificar tanto por dentro como por fuera.

9 **VALORACIÓN: Un arcade veloz, trepidante y espectacular, que nos permite "tunear" los coches.**

Shox
EA Big | 26,95 € | 1-4 jug. | Castellano | +3 años



Rally en plan arcade: carreras nada realistas pero muy divertidas, originales y espectaculares. Se hace un poco corto, pero el precio compensa.

8 **VALORACIÓN: Juego donde prima la diversión directa, con un aire muy fresco y divertido.**

RPM Tuning
Wanadoo | 29,95 € | 1-2 jug. | Castellano | +12 años



Un arcade de velocidad bastante normalito en sus gráficos y en su sistema de control, aunque ofrece enormes posibilidades de tuning.

7 **VALORACIÓN: Ideal para todos los apasionados del mundo del tuning y además a buen precio.**

2. TOCA Race Driver 2
Codemasters | 59,95 € | 1-2 jug. | Castellano | +12 años



Un simulador de velocidad tan rápido como espectacular que ofrece excelentes sensaciones de pilotaje y además es largo, profundo y variado.

9 **VALORACIÓN: Si quieres simulación y además disfrutar de muy diferentes tipo de vehículos reales no lo dudes.**



3. WRC 4
Sony | 59,95 € | 1-2 jug. | Castellano | +3 años



El juego oficial del Mundial de Rallies llega cargado de novedades y ofreciendo un acabado técnico impecable, con gráficos de lujo y gran jugabilidad.

9 **VALORACIÓN: Ofrece el realismo de la licencia (coches, pilotos y rallies...) y un asequible control.**



WRC 3
Sony | 26,95 € | 1-4 jug. | Castellano | +3 años



El juego oficial del mundial de rallies muestra una factura técnica de lujo, los nuevos coches, pilotos y circuitos y un control asequible para todos.

9 **VALORACIÓN: Un juego de rally completo y bien acabado, que aprovecha muy bien la licencia.**

Vuestros favoritos

(↑) **1. GTA Vice City**
- Simulador de mafioso | 34,95 €



Por el clásico de Rockstar no pasa el tiempo y mes tras mes sigue siendo uno de los juegos más votados. Ya veremos qué pasa tras el lanzamiento de su secuela.

(↓) **2. Metal Gear Solid 2**
- Aventura de acción | 29,95 €



Snake pierde puntos en favor de *Vice City*, aunque sigue siendo uno de los juegos más votados y mantiene importantes diferencias con el resto.

(↑) **3. Pro Evolution Soccer 3**
- Deportivo | 29,95 €

Su nuevo precio ha disparado vuestro interés en este alucinante simulador de fútbol. Y es que por 30 euros seguro que ha encontrado nuevos fans.

(↑) **4. EyeToy Play**
- Minijuegos | 34,95 €

El divertidísimo juego con cámara de Sony se mantiene en vuestra lista de favoritos. Seguro que con su nuevo precio (cámara incluida) sube posiciones.

(↑) **5. ESDLA El Retorno del Rey**
- Acción | 29,95 €



Tras su salto a Platinum ha ido ascendiendo en lista. No llega a ser el "rey" pero acumula un importante número de votos. ¿Le desbancará *La Tercera Edad*?

(=) **6. Jak II El Renegado**
- Plataformas | 29,95 €

Parece que por fin el genial plataformas de Sony se asienta entre vuestros favoritos. Voto a voto va ascendiendo en listas, aunque lejos de los grandes.

(↓) **7. Final Fantasy X**
- Juego de rol | 29,95 €



La saga de rol por excelencia pierde fuelle y baja bastantes posiciones por el empuje de los nuevos Platinum. Tras los juegazos que salen este mes tiene difícil recuperarse...

(↓) **8. Splinter Cell**
- Aventura de infiltración | 29,95 €



Otro que baja puestos, aunque sigue recibiendo su dosis mensual de votos, confirmándose mes tras mes como una gran aventura de infiltración.

(↑) **9. True Crime**
- Aventura de acción | 29,95 €



Aguantando el tirón de los GTA y apoyándose en su precio Platinum, *True Crime* vuelve a colocarse entre vuestros juegos favoritos. Merece la pena probarlo.

(N) **10. The Simpsons Hit & Run**
- Acción | 29,95 €



El carisma y ácido humor de esta peculiar familia, el divertido sistema de juego y su precio Platinum logran que Los Simpsons entren en listas por primera vez.

Para ayudarnos a confeccionar estas listas, mándanos tus favoritos a la dirección **playmania@hobbypress.es**

Acción en 1ª persona

Este mes recomendamos...

(↑) **1. MOH Rising Sun**
- Una secuela a la altura de las circunstancias.

(↑) **2. TimeSplitters 2**
- Variado, largo, divertido y además Platinum.

(↓) **3. Rainbow Six 3**
- Acción táctica de la buena.

Juegos en los que seguimos la acción desde los ojos del protagonista. Se les llama shoot'em up subjetivos o shooters. También incluimos juegos en los que pilotamos aviones u otras naves, ya que básicamente la acción también se sigue desde una perspectiva subjetiva.

007: Nightfire
EA Games | 24,94 € | 1-4 jug. | Castellano | +16 años



Aventura que mezcla a la perfección los aciertos de un shooter con fases de conducción, todo desde el punto de vista de Bond, James Bond.

8 **VALORACIÓN: Variedad y calidad técnica en un juego que gustará a los amantes del género.**

Ghost Recon: Jungle Storm
UbiSoft | 29,95 € | 1-12 jug. | Castellano | +12 años



Un shooter subjetivo con componente táctico que, pese a mostrar carencias gráficas y resultar soso jugando solo, sabe divertir tanto a dobles como Online.

7 **VALORACIÓN: Una buena opción para jugar Online, ya que es barato e incluye Headset.**

Medal of Honor: Frontline
EA Games | 26,95 € | 1 jug. | Castellano | +18 años



Una ambientación excelente que te sumerge de lleno en la acción y un sólido apartado gráfico le hacen ser uno de los mejores shooters de PS2.

9 **VALORACIÓN: No podrás dejar de jugar hasta llegar al final. Te atrapará en su historia.**

1. Medal of Honor: Rising Sun
EA Games | 29,95 € | 1-4 jug. | Castellano | +12 años



Este shooter, ambientado en el frente del Pacífico durante la la Segunda Guerra Mundial te hace sentir como si fueras un soldado. Lástima que sea corto.

10 **VALORACIÓN: Ojalá todos los shooters fueran así. Te divertirás jugando solo o acompañado.**



Rainbow Six 3
UbiSoft | 56,94 € | 1-16 jug. | Castellano | +12 años



Un shooter táctico lleno de acción y con un desarrollo realista y emocionantes situaciones que podemos jugar solos, con un amigo o con otros 15 Online.

9 **VALORACIÓN: Si buscas un buen shooter subjetivo con toques tácticos, éste es el mejor.**

Red Faction 2
THQ | 19,95 € | 1-4 jug. | Inglés | +16 años



Su frenético ritmo de juego, que no decae en ningún momento, sus gráficos y su actual precio Platinum le hacen una compra muy recomendable.

8 **VALORACIÓN: Acción pura sin un segundo de respiro. Frenético y espectacular, aunque corto.**

Return to Castle Wolfenstein
Activision | 56,94 € | 1 jug. | Castellano | +18 años



Un shooter ambientado en la Segunda Guerra Mundial que mezcla realismo y fantasía. Resulta variado y muy divertido, pero es solo para un jugador.

9 **VALORACIÓN: Derrocha calidad en gráficos, control, I.A. y diseño de escenarios. Muy divertido.**

S.W.A.T.: Global Strike Team
Vivendi | 26,95 € | 1-4 jug. | Castellano | +16 años



Un juego de acción con el aliciente de permitirnos dar órdenes a un comando de policías de élite enfrentado a las más delicadas situaciones.

8 **VALORACIÓN: Si buscas un shooter con algo más que simple acción, ésta es una gran opción.**

TimeSplitters 2
Eidos | 29,95 € | 1-4 jug. | Castellano | +16 años



El shooter más largo, completo, innovador y divertido que puedes encontrar en el catálogo de PS2. A este precio no te vas a arrepentir.

10 **VALORACIÓN: Ojalá todos los shooters fueran así. Te divertirás jugando solo y acompañado.**

XIII
UbiSoft | 26,95 € | 1-2 jug. | Castellano | +12 años



Un shooter con aire de cómic que sorprende por su estética y por su variado y divertido desarrollo. La opción más original del momento.

9 **VALORACIÓN: Si quieres probar algo nuevo en este manido género, ésta es tu mejor opción.**

Plataformas

Este mes recomendamos...

(↑) **1. Jak II El renegado**
- El mejor plataformas de PS2.

(N) **2. Sly 2: Ladrones de Guante Blanco**
- Plataformas, sigilo y dibujos animados.

(↓) **3. Ratchet & Clank 2**
- Acción en clave plataformera.

Juegos en los que es básico saltar con precisión. Aunque prima la habilidad, también nos pueden obligar a investigar los escenarios, recoger objetos, resolver pequeños puzzles o incluso conducir o usar todo tipo de armas.

Haven: Call of the King
Midway | 19,95 € | 1 jug. | Castellano | +3 años



Un plataformas cargado de acción y de exploración que nos enfrenta a variadas y divertidas situaciones en un desarrollo lleno de sorpresas. Irresistible.

9 **VALORACIÓN: Por variedad, duración y calidad, es uno de los mejores juegos del género.**

I-Ninja
Namco | 56,94 € | 1 jug. | Castellano | +7 años



Un plataformas con mucha acción, simpaticón y divertido, que tiene en su polifacético héroe y en su variedad de situaciones sus mejores bazas.

8 **VALORACIÓN: Si buscas un plataformas fresco simpático y con mucha acción, te atrapará.**

Jak II El Renegado
Sony | 26,95 € | 1 jug. | Castellano | +12 años



Un impresionante plataformas que conjuga la acción con las aventuras, la conducción, el salto... Y todo con una realización técnica de lujo.

10 **VALORACIÓN: Divertido como pocos, el desarrollo de *Jak II* es una sorpresa continua.**

Kya: Dark Lineage
Atari | 29,95 € | 1 jug. | Castellano | +12 años



Original e inmenso plataformas plagado de posibilidades, donde destaca poder volar en las corrientes de aire. Es tan complejo que desorienta.

7 **VALORACIÓN: Profundo y variado, lástima que su intrincado diseño lo haga demasiado denso.**

Ratchet & Clank 2
Sony | 26,95 € | 1 jug. | Castellano | +3 años



Muy parecido a la primera parte, pero con más acción, más armas y más minijuegos. Es aún más divertido e intenso que antes.

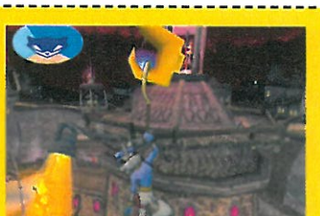
9 **VALORACIÓN: Una excelente mezcla de acción y plataformas capaz de enganchar a cualquiera.**

2. Sly 2: Ladrones de Guante Blanco
Sony | 59,95 € | 1 jug. | Castellano | +3 años



Sly y su banda de ladrones deben usar sus habilidades para el sigilo y la infiltración recorriendo divertidos escenarios plagados de sorpresas.

8 **VALORACIÓN: Gracias a su look de dibujo animado y su variado desarrollo resulta muy divertido.**



Rayman 3
UbiSoft | 29,95 € | 1 jug. | Castellano | +3 años



Juego con mucho sentido del humor y mucha magia, que gracias a su genial control y variado desarrollo atrapará a toda la familia.

8 **VALORACIÓN: Es una pena que no sea más largo: es de esos juegos que no dejas hasta el final.**

Sonic Heroes
Sega | 56,94 € | 1 jug. | Castellano | +3 años



Un plataformas que nos permite controlar a tres personajes para combinar sus habilidades. Un desarrollo frenético, aunque con un control durillo.

8 **VALORACIÓN: Sonic y sus amigos se estrenan en PS2 con un plataformas original y trepidante.**

Sphinx y la Maldita Momia
THQ | 56,94 € | 1 jug. | Castellano | +12 años



Sorprendente y divertido, en este plataformas manejamos a dos personajes con distintas habilidades en un variadísimo desarrollo.

8 **VALORACIÓN: Una aventura de calidad que no defraudará a los seguidores de las plataformas.**

Whiplash
Eidos | 56,94 € | 1 jug. | Castellano | +7 años



Cargado de exploración, saltos y humor negro, su pareja de protagonistas convierten su desarrollo clásico en original y muy divertido.

8 **VALORACIÓN: Un intenso plataformas con calidad de sobra para divertir a cualquiera.**

Acción en 3ª persona

Este mes recomendamos...

(N) **1. Star Wars Battlefront**
La acción más trepidante "made in Lucas".

(↓) **2. Spider-Man 2**
La mejor aventura del trepamuros.

(↓) **3. Forgotten Realms** Demon Stone
Espectacular juego de espada y brujería.

(↓) **4. SOCOM II**
El equipo perfecto para jugar Online.

(=) **5. Syphon Filter** Omega Strain
El regreso de un clásico de la acción.

(↓) **6. Red Dead Revolver**
Divertida e intensa recreación del Lejano Oeste.

Juegos en los que la clave es acabar con los enemigos antes de que nos hagan papilla. Puede ser a base de puñetazos, de disparos o de espadazos.

Baldur's Gate: Dark Alliance II
Virgin | 59,95 € | 1-2 jug. | Castellano | +12 años



Divertida mezcla de rol y acción que resulta especialmente divertido jugando a medias con un amigo, aunque no resulta demasiado espectacular.

8 **VALORACIÓN: Ambientación de lujo y un desarrollo trepidante y muy divertido. Ideal para dobles.**

Chaos Legion
Capcom | 29,95 € | 1 jug. | Castellano | +12 años



Un juego de acción, al estilo *Devil May Cry*, pero en el que podemos manejar a legiones que nos ayudan a acabar con cientos de enemigos.

8 **VALORACIÓN: Un gran juego de acción con intensas peleas que compensan su poca variedad.**

Combat Elite: WWII Paratroopers
Acclaim| 59,95 € | 1-2 jug. | Castellano | +16 años



Un juego de acción clásica basado en la Segunda Guerra Mundial y con el aliciente de permitir 2 jugadores simultáneos, aunque la cámara flojea...

7 **VALORACIÓN: Un entretenido juego de acción bélica ideal si no quieres complicaciones.**

Conflict Vietnam
SCI | 59,94 € | 1-2 jug. | Castellano | +16 años



Un juego de acción bélica que nos pone a los mandos de 4 soldados encargados de cumplir misiones variadas en un Vietnam muy bien recreado.

8 **VALORACIÓN: Una gran opción "bélica" gracias a su acertada mezcla de acción y táctica.**

ESDLA El Retorno del Rey
EA Games | 29,95 € | 1-2 jug. | Castellano | +12 años



Fiel recreación de la tercera peli. Un juego mucho más largo y completo que el anterior, aunque igual de espectacular. Y se puede jugar a dobles.

9 **VALORACIÓN: Si eres un fan de la saga vas a disfrutar como un enano. Y más con un amigo.**

Enter the Matrix
Atari | 29,95 € | 1 jug. | Castellano | +13 años



Una espectacular recreación del universo "Matrix" basada en la acción pura, que engancha gracias a su variado y divertido desarrollo.

8 **VALORACIÓN: Se le podía pedir más calidad gráfica, pero su look "Matrix" compensa de sobra.**

Everquest: Champions of Norrath
Ubi Soft | 59,94 € | 1-4 jug. | Castellano | +12 años



Un juego de acción con toques roleros que nos invita a recorrer enormes mazmorras acabando con todo tipo de criaturas. Lo mejor, jugar 4 a la vez.

8 **VALORACIÓN: Si te gusta eso de repartir mandobles a diestro y siniestro, te enganchará.**

3. Forgotten Realms Demon Stone
Atari | 59,95 € | 1 jug. | Castellano | +16 años



Un beat'em up en la línea de *Las Dos Torres* que nos sumerge en un universo mágico y nos invita a derrotar a hordas de monstruos manejando a tres héroes.

8 **VALORACIÓN: Se hace corto y no tiene modo Cooperativo, pero su ritmo de juego es frenético.**



Futurama
SCI | 29,95 € | 1 jug. | Castellano | +12 años



Una curiosa aventura que combina acción, plataformas, minijuegos, puzzles y disparos con el humor propio de la serie de TV. Y además es Platinum.

8 **VALORACIÓN: Si te gustan los juegos variados y eres fan de la serie te lo vas a pasar en grande.**

Max Payne 2
Rockstar | 61,94 € | 1 jug. | Castellano | +18 años



Una aventura oscura, propia del cine negro, da pie a un juego de acción trepidante que no ofrece ni un segundo de respiro. Eso sí, es poco variado.

8 **VALORACIÓN: Si te gusta la acción, los tiroteos y las historias de policías, te encantará.**

Red Dead Revolver
Rockstar | 56,94 € | 1-4 jug. | Castellano | +16 años



Un juego de acción original plagado de alternativas y muy divertido que además recrea el Salvaje Oeste de manera magistral.

9 **VALORACIÓN: Su acción es tan intensa que no podrás dejarlo hasta el final. Pero se hace corto.**

Shellshock Nam'67
Eidos | 56,94 € | 1 jug. | Castellano | +18 años



Ambientación de lujo para un juego que nos sumerge de lleno en la guerra de Vietnam y nos enfrenta a trepidantes combates. Lástima de fallos técnicos...

8 **VALORACIÓN: Gracias a su ambientación y ritmo de juego te atrapará si te gusta la guerra.**

SOCOM II: U.S. Navy Seals
Sony | 56,94 € | 1-16 jug. | Castellano | +16 años



El mejor juego de acción táctica que encontrarás. Mejora en todo a la primera parte y su modo Online es genial. Incluye el nuevo Headset.

9 **VALORACIÓN: Si te gusta la acción, dirigir a un comando y jugar Online, éste es tu juego.**

1. Star Wars Battlefront
LucasArts | 59,95 € | 16 jug. | Castellano | +12 años



Podemos elegir a cualquier unidad de las 4 facciones más representativas de las 6 películas "Star Wars" para lanzarnos a espectaculares batallas.

9 **VALORACIÓN: Los fans de la acción, de "Star Wars" y del juego Online no podrán resistirse.**



Spider-Man 2
Activision | 59,95 € | 1 jug. | Castellano | +12 años



Una gran recreación de la película que nos permitirá recorrer libremente la ciudad disfrutando de los poderes de Spider-Man. Una aventura única.

9 **VALORACIÓN: Un juego que emula como ningún otro la experiencia de ser un superhéroe.**

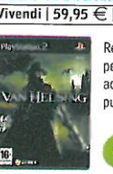
Syphon Filter: The Omega Strain
Sony | 59,95 € | 1-16 jug. | Castellano | +16 años



Un clásico de PSone que se estrena en PS2 manteniendo como premisa la acción de ritmo trepidante, eso sí, orientada al juego Online.

8 **VALORACIÓN: Una gran opción para disfrutar del juego Online. Jugando solo pierde.**

Van Helsing
Vivendi | 59,95 € | 1 jug. | Castellano | +16 años



Refleja el espíritu aventurero de la película en un desarrollo plagado de acción, combinado con plataformas y puzzles al más puro estilo *Devil May Cry*.

8 **VALORACIÓN: Un juego de acción frenética, espectacular y divertido, aunque bastante corto.**

Los mejores Platinum

(=) **1. Need For Speed Under.**
Velocidad | 29,95 €



El juego de velocidad que revolucionó el género al basarse en el tuning, ya está en precio Platinum. Una joya tanto por originalidad como por su divertido desarrollo.

(↑) **2. Pro Evolution Soccer 3**
Deportivo | 29,95 €



Fútbol del bueno a un precio inmejorable. Descubre las excelencias de un simulador que no será real en cuanto a equipos, pero que es una pasada a la hora de jugar.

(↑) **3. GTA Vice City**
Simulador de mafioso | 34,95 €



Si te gusta la acción subida de tono, conducir y recorrer libremente enormes ciudades, no pierdas la oportunidad de hacerte con esta genial aventura.

(↑) **4. ESDLA El Retorno del Rey**
Acción | 29,95 €

Completa la colección y hazte a precio Platinum con el juego basado en la última película de "El Señor de los Anillos". Te sentirás protagonista de la aventura.

(↑) **5. Jak II El Renegado**
Plataformas | 29,95 €



El mejor, más completo, largo y variado plataformas ahora a un precio irresistible. Si acompañas a Jak en su aventura no te vas a arrepentir..

(↑) **6. Los Sims Toman la Calle**
Simulador social | 29,95 €

Si te apetece probar lo que se siente viviendo una vida virtual, aprovecha esta oportunidad de hacerte con esta completa secuela del clásico *Los Sims*.

(↑) **7. EyeToy Play**
Habilidad | 39,95 €



El juego más innovador y sorprendente del año, por supuesto, con la cámara EyeToy incluida. No sabes lo divertido que es jugar con tu imagen en la pantalla.

(↓) **8. True Crime**
Aventura de acción | 29,95 €



Tiroteos, peleas, conducción y un gran entorno gráfico para un juego que rivaliza con la saga *GTA* y que merece la pena probar si te atrae el género. Lo disfrutarás.

(↑) **9. Prince of Persia**
Aventura de acción | 29,95 €



El juego revelación de las pasadas navidades estrena precio Platinum. A poco que te gusten las aventuras y las plataformas, no dudes en probarlo. No te defraudará.

(=) **10. MOH Rising Sun**
Shoot'em up subjetivo | 29,95 €



Tras recrear los momentos estelares de la II Guerra Mundial en Europa, la saga *Medal of Honor* se traslada al frente del Pacífico. Si te gusta el género, ve a por él.

Los mejores juegos PSone

(↑) 1. Pack Driver
■ Conducción/Acción | 24,95 €



El primer juego de conducción y aventura, como un *The Getaway*, pero sin bajarse del coche. Las dos primeras entregas en un pack irresistible.

(↑) 2. GTA Coleccionistas
■ Acción/Conducción | 19,95 €



En un mismo pack, y a un precio de lujo, las primeras versiones de *GTA* para PSone: *GTa2* y su expansión *GTA London*. Si eres fan de la saga, no te lo pierdas.

(↓) 3. Metal Gear Solid Band
■ Aventura de acción | 14,95 €



El mejor juego de acción e infiltración de la historia de PSone y a un precio de locos. Estamos ante un juego genial para fans de las aventuras.

(↓) 4. FIFA 2004
■ Simulador de fútbol | 29,95 €



El fútbol más realista del catálogo de PSone, con las mejores ligas del mundo, recreadas al detalle: clubes, jugadores, competiciones...

(=) 5. Pro Evolution Soccer 2
■ Deportivo | 29,95 €



Una nueva versión de este genial simulador de fútbol, que tiene el sistema de juego más realista. No hay nada mejor en PSone, en especial para jugar en compañía.

(=) 6. Gran Turismo 2
■ Conducción | 19,95 €



Una auténtica joya de los videojuegos que ofrece conducción real, 1.000 coches, 49 circuitos, 60 pruebas... ¿Hace falta que te digamos más?

(=) 7. Tomb Raider III
■ Aventura de acción | 12,95 €



Una de las mejores aventuras de la señorita Croft en PSone. Pero si quieres más, ahora puedes conseguir toda la colección por 12 € cada uno.

(=) 8. Syphon Filter 3
■ Aventura de acción | 19,95 €



Acción, infiltración y aventuras para uno de los juegos más emblemáticos de PSone. Un clásico que encandilará a cualquier buen aventurero.

(↑) 9. Time Crisis Proyecto Titán
■ Arcade de pistola | 22,95 €



El mejor juego de pistola para PSone, una versión de la famosa recreativa que muestra un excelente apartado gráfico y un montón de sorpresas.

(↓) 10. Medievil 2
■ Acción | 23,98 €



Un hilarante juego de acción con mucho humor negro, largo y divertido, protagonizado por un esqueleto capaz de "usar" la cabeza para algo más que pensar.

Lucha

Este mes recomendamos...

(=) 1. Soul Calibur II
■ Espectáculo en estado puro. El mejor.

(=) 2. Dragon Ball Z Budokai 2
■ El mejor Goku a precio Platinum.

(↑) 3. Tekken 4
■ Un clásico de la lucha que no pasa de moda.

Juegos en los que dos o más personajes se enfrentan en combates cara a cara, bien sea a base de golpes o usando armas blancas. El objetivo es ir acabando con todos los rivales uno a uno.

Bloody Roar 4
Hudson | 29,95 € | 1-2 jug. | Castellano | +16 años



Un juego de lucha asequible y fácil de manejar, que tiene en sus luchadores, capaces de transformarse en animales, y en su calidad gráfica sus atractivos.

7 **VALORACIÓN: Si buscas lucha sencilla y espectacular es una buena opción.**

Def Jam Fight for New York
EA Games | 59,95 € | 1-4 jug. | Inglés | +18 años



Los raperos americanos más famosos se citan en un arcade que se desarrolla en escenarios urbanos y en el que caben desde las artes marciales al boxeo.

8 **VALORACIÓN: Espectaculares peleas y variedad de estilos que resultan diferentes y divertidos.**

Dragon Ball Z Budokai 2
Bandai | 29,95 € | 1-2 jug. | Castellano | +12 años



Muy similar a la primera parte, aunque con una ambientación aún mejor, 35 luchadores y nuevos modos de juego. Para fans de la serie.

8 **VALORACIÓN: Como juego de lucha le falta profundidad, pero si te gusta Dragon Ball...**

Onimusha Blade Warriors
Capcom | 44,95 € | 1-4 jug. | Inglés | +12 años



El universo de la saga *Onimusha* sirve de escenario para un juego de lucha basado en la magia y las espadas. Lo mejor es jugar cuatro a la vez.

7 **VALORACIÓN: Pese a su repetitivo desarrollo, sabe cómo divertir. Y más en compañía.**

Tekken 4
Namco | 29,95 € | 1-2 jug. | Castellano | +13 años



Un alucinante despliegue gráfico para el juego de lucha con el control más efectivo y realista. Además, presenta numerosos extras y secretos.

10 **VALORACIÓN: El más completo y espectacular del género. Con este precio es un imprescindible.**

1. Soul Calibur II
Namco | 29,95 € | 1-2 jug. | Castellano | +16 años



Combates con armas blancas que son un auténtico espectáculo visual. Además, tiene alicientes para jugar durante mucho, mucho tiempo.

10 **VALORACIÓN: Un juego de lucha accesible para todos, vibrante e impactante. Un imprescindible.**



Virtua Fighter 4 Evolution
Sega | 59,94 € | 1-2 jug. | Castellano | +12 años



Reedición de *VF4* que aporta algunos extras nuevos. Es uno de los juegos de lucha más completos y divertidos que se pueden encontrar. Todo un clásico.

9 **VALORACIÓN: Si no tienes la anterior entrega, no lo dudes: vas a alucinar con su jugabilidad.**

Varios

Este mes recomendamos...

(↑) 1. EyeToy Play
■ Convierte tu cuerpo en un pad para jugar.

(=) 2. Crisis Zone
■ La mejor alternativa a *Time Crisis 3*.

(↓) 3. SingStar
■ Mucho más que un simple karaoke.

Aquí encontrarás los juegos de los más variopintos temas: composición musical, arcades de pistola, baile... Un rinconcito especial para las más curiosas rarezas de PS2.

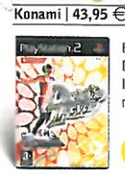
Crisis Zone
Namco | 59,94 € | 1 jug. | Castellano | +16 años



Otro arcade de pistola de la serie *Time Crisis* que tiene en su frenético y divertido desarrollo su gran baza. Largo, vibrante y técnicamente espectacular.

8 **VALORACIÓN: Si te gustan los arcades de pistola, por fin tienes otro a la altura de tu G-Con 2.**

Dancing Stage Fever
Konami | 43,95 € | 1-2 jug. | Castellano | +3 años



El juego de baile por excelencia. Demuestra tu ritmo y habilidad pulsando los botones correctos al son de la música. Si tienes alfombrilla alucinarás.

7 **VALORACIÓN: Ideal si quieres echarte unas risas con los amigos, y más si tienes alfombra de baile.**

DJ: Decks & FX
Sony | 59,95 € | 1 jug. | Castellano | +3 años



Esta completa mesa de mezclas virtual nos permite mezclar más de 50 temas de música Dance, que luego podemos grabar en la tarjeta de memoria.

7 **VALORACIÓN: Una buena mesa de mezclas para los que quieran hacer sus pinitos como DJ.**

Endgame
Empire | 19,95 € | 1-2 jug. | Castellano | +18 años



Un divertido arcade de disparo en el que debemos deshacernos de todos los enemigos que aparezcan. Solo le fallan los gráficos, un poco sosos.

7 **VALORACIÓN: Si eres un fan de los arcades de pistola, no te va a defraudar gracias a su desarrollo.**

EyeToy: Play + Cámara
Sony | 39,95 € | 1-4 jug. | Castellano | +3 años



Gracias a la cámara que incluye, podrás jugar a docenas de minijuegos usando tu propio cuerpo en lugar de un pad. Diversión garantizada.

8 **VALORACIÓN: Si quieres algo nuevo, fresco y divertido, tienes que probarlo. Te va a encantar.**

MTV Music Generator 3
Codemasters | 41,95 € | 1 jug. | Castellano | +3 años



Un editor musical que permite crear nuevos temas o modificar los incluídos. Presenta una enorme librería de sonidos y podemos grabar nuestras melodías.

7 **VALORACIÓN: Si te gusta la edición y la composición, aquí tienes una completa herramienta.**

SingStar + 2 micrófonos
Sony | 59,95 € | 1-8 jug. | Castellano | +3 años



30 canciones de todos los géneros, dos micrófonos y un juego que no sólo te invita a emular a tus artistas favoritos, sino que además puntúa tu actuación.

9 **VALORACIÓN: Un juego ideal para las reuniones, fans de la música y cantantes en potencia.**

Time Crisis 3
Sony | 59,94 € | 1-2 jug. | Castellano | +18 años



El mejor y más largo arcade de pistola para PS2. Ofrece además un ritmo frenético y una calidad gráfica a prueba de bomba. ¿Quieres más?

9 **VALORACIÓN: Si tienes una pistola no lo dudes, éste es el juego que estabas esperando.**

¡Ahórrate 5 euros!

en cada uno de estos juegos

Descuento

CENTRO MAIL

+

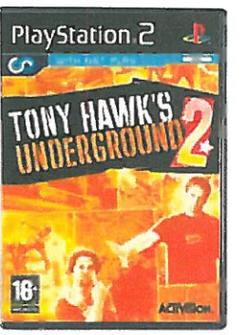
Play2 manía



World Rally Championship 4



TOCA Race Driver 2



Tony Hawk´s Underground 2



Esto es Fútbol 2005



Psi Ops: The Mindgate Conspiracy

OFERTA EXCLUSIVA PARA LOS LECTORES DE PLAY2MANÍA

¿Cómo aprovecharte de esta oferta?

- **EN LA TIENDA:** Efectúa directamente tu compra con el cupón original en cualquiera de las más de noventa tiendas CentroMAIL que hay en España. Llama al 902 17 18 19, si quieres saber cuál es tu CentroMAIL más cercano o si necesitas información sobre tu pedido.
- **POR CORREO:** Envía el cupón de descuento, indicando los productos que deseas comprar, a la siguiente dirección: CentroMAIL. Camino de Hormigueras, 124. Portal 5. 28031 Madrid. El envío te llegará contra reembolso.

CUPÓN DE PEDIDO Play2 manía

- Oferta no acumulable a otras promociones de CentroMAIL.
- Oferta válida hasta el 15 de noviembre de 2004.

Nombre ..... Apellidos .....
Calle/Plaza ..... Número ..... Piso ..... Ciudad .....
Provincia ..... C. Postal ..... Teléfono ..... NIF .....
Fecha nacimiento ..... Email .....

PRODUCTO Señala los juegos que quieras para realizar el pedido	PVP* RECOMENDADO	PRECIO FINAL* LECTOR PLAY2MANÍA	Código de barras
❍ **World Rally C. 4**	**59,95** €	**54,95** €	
❍ **Toca Race Driver 2**	**59,95** €	**54,95** €	
❍ **Tony Hawk´s** Underground 2	**59,95** €	**54,95** €	
❍ **Esto es Fútbol 2005**	**59,95** €	**54,95** €	
❍ **Psi-Ops:** The Mindgate Conspiracy	**59,95** €	**54,95** €	

CENTRO MAIL

Forma de pago ❒ Contra reembolso Urgente
(España peninsular 4 €, Baleares 5 €, Portugal 8 €)

Trucos A-Z

Aquí tenéis, ordenados por orden alfabético, los mejores trucos para una larga lista de juegos. Buscad bien, que seguro que encontráis el truco que estáis buscando.

DEF JAM: FIGHT FOR NEW YORK





- **Puntos de recompensa:**

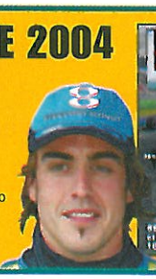
Ve al menú de trucos dentro de "Extras" e introduce estos códigos:

- 100 puntos: GETSTUFF
- 100 puntos: DUCKETS
- 100 puntos: CROOKLYN
- 100 puntos: THESOURCE
- 100 puntos: NEWJACK
- **Desbloquear canciones:**

En el mismo menú de trucos, introduce estos códigos:

- Bust (Outkast): BIGBOI
- Chopshop (Baxter): CHOPPER
- Comp (Comp): CHOCOCITY
- Dragon House (Chiang): AKIRA
- Get it Now (Bless): PLATINUMB
- Afterhours (Nyne): LOYALTY
- Koto (Chiang): GHOSTSHELL
- Lil' Bro (Ricbyobyche): GONBETRUBL
- Man Up (Sticky Fingaz): KIRKJONES
- Move (Public Enemy): RESPECT
- Original Gangster (Ice T): POWER
- Sieze the day (Bless): SIEZE
- Take a look at my life (Fat Joe): CARTAGENA
- Anything Goes (CNN): MILITAIN
- Walk with Me (Joe Budden): PUMP
- Poppa Large (Ultramagnetic MCs): ULTRAMAG

FORMULA ONE 2004





- **Intro alternativa:**

En el modo "Time Attack", supera el récord en Australia.

- **Desbloquear coches:**
- Jordan 191: termina el modo Arcade en primer lugar.
- Lotus 72E: gana el Campeonato de Simulación.
- Williams FW14B: gana una carrera en el modo Arcade.

[C]

CATWOMAN

- **Más imágenes de "Galería":**

Ve a Opciones, luego a Cómics e introduce el código 1940 en la pantalla de la caja fuertes.

[D]

DRIV3R

Introduce los siguientes códigos en el menú principal. Oirás un sonido.

- **Todos los vehículos:** L1, L1, ■, ●, L1, R1, ●.
- **Todas las misiones:** L1, R1, L1, L2, ■, ■, ●.
- **Todas las armas:** R1, L2, ■, ●, R1, R2, L2
- **Invencible (no funciona en el modo Historia):** ■, ■, L1, R1, L2, R2, R2.

[E]

EL REY ESCORPIÓN

Para activar estos trucos, en el menú de pausa pulsa estas secuencias:

- **Modo Cabezón:** ↑, ↓, ←, →, ←, →, ●, R2.
- **Activar todos los bonus:** ↑, ↓, ←, →, ←, →, ■, R2.
- **Salud al máximo y armas:** ↑, ↓, ←, →, ←, →, ■, ●.
- **Enemigos enanos:** ↑, ↓, ←, →, ←, →, ●, ■
- **Minotauro:**

Tienes que tener seleccionada un arma que se use con de una sola mano: ↑, ↓, ←, →, ←, →, →, →.

[F]

FIGHT NIGHT 2004

Pulsa los códigos en el menú principal:

- **Todos los escenarios:** ←, ←, ←, →, →, ←, →, →.
- **Cabezones:** ←, →, ←, →, ←, →, ←.
- **Luchadores enanos:**

En el menú principal ilumina "Jugar ahora" y pulsa: ←, →, ←, →, ←.

[G]

GRADIUS V

Puedes usar uno de estos trucos por cada nivel completado. No funcionan en el modo "Score Attack".

- **Poder de disparo doble:** ↑, ↑, ↓, ↓, ←, →, ←, →, L2, R2.
- **Añadir poder de láser:** ↑, ↑, ↓, ↓, ←, →, ←, →, L1, R1.

[L]

LA GRAN EVASIÓN

Pulsa en el menú principal:

- **Seleccionar nivel:** ■, L2, ■, R2, ●, R1, ●, L1, L2, R2, ●, ■.
- **Munición infinita:** ■, ●, L2, R1, R2, L1, ●, ■, L1, R1, L1, R1.

LAS TORTUGAS NINJA

- **Nuevos uniformes:** Introduce los códigos y mantén presionado **L1** o **R1** cuando elijas al personaje:
- Para Donatello: DDSMS o RRSLR.
- Para Leonardo: LDMSR o RLSLS.
- Para Michaelangelo: RRLMD o RLSLS.
- Para Raphael: DMDML o SLSMM.
- **Poder de ataque doble:**
- Para Donatello: DRLDS.
- Para Leonardo: LMLSD.
- Para Michaelangelo: SMRDL.
- Para Raphael: RDSRL.
- Para Leonardo: MRLLM.
- **Poder de defensa doble:**
- Para Donatello: SSSMR.
- Para Michaelangelo: MRRML.
- Para Raphael: LRMDS.
- **Efecto Power Up doble:**

Los personajes se iluminan en rojo:

- Donatello: DMDRS.
- Leonardo: LSLSR.
- Michaelangelo: MMSLR.
- Raphael: SLDSM o MSLLR.

LOS SIMS TOMAN LA CALLE

Para activar estos trucos, pausa el juego e introduce cualquiera de las combinaciones que te damos. Si lo haces bien oirás a tu Sim satisfecho. Si no funcionan, prueba a meterlos sin tener el juego pausado. Algunos son "durillos de pelar" a la hora de introducirlos, pero funcionan todos. Tú insiste.

- **Activar trucos:**

En primer lugar tienes que meter este truco o los demás no funcionarán. Pulsa: **R2, L1, R1, L2, ←, ●.** Fuera de la casa aparecerá un gnomo: significa que puedes meter más trucos.

- **Todos los objetos:** Pulsa **L2, R2, ↑, ▲, L3.**
- **Rellenar motivos de tu Sim:** Pulsa **L2, R1, ←, ●, ↑.** Dirígete a la figura del gnomo y, pulsando sobre ella, te darán la opción de rellenar al máximo los motivos de tu Sim.
- **Más dinero:** Pulsa **L1, R2, →, ■, L3.** Dirígete a la figura del gnomo y, pulsando sobre ella, podrás elegir la opción "Dame Pasta". Conseguirás 10000 simoleones.
- **Todas las opciones sociales:** **L1, R1, ↓, ✖, L3, R3.**

[M]

MADDEN NFL 2005

- **Cartas de jugadores:**

Selecciona "My Madden" desde el menú principal, después la opción "Madden Cards" y elige por último "Madden Codes". Introduce este código para desbloquear la carta de oro de TJ Duckett: P67E1L.

MANAGER DE LIGA 2004

- **Truco maestro:**

Introduce la palabra LMA2004A en la sección "Introduce tu nombre" cuando empieces una partida. Después, ve a "Códigos Bonus" dentro de "Opciones" y podrás activar o desactivar este truco que ofrece un montón de extras.

MANHUNT

- **Trucos salvajes:**

Consigue 3 estrellas en cada nivel para desbloquear un diseño. Como extra, consigue un rango de 5 estrellas y cada imagen desbloqueada mostrará la mitad de un código. Combina ambos códigos para conseguir el truco. Introduce los códigos en el menú principal.

- **Regeneración:** R2, →, ●, R2, L2, ↓, ●, ←.
- **Equipación completa:** R1, R2, L1, L2, ↓, ↑, ←, ↑.
- **Superpuñetazo:** L1, ▲, ▲, ▲, ●, ●, ●, R1.
- **Correr siempre:** R2, R2, L1, R2, ←, →, ←, →.
- **Silencioso:** R1, L1, R1, L1, →, ←, ←, ←.
- **Invisible:** ■, ■, ■, ↓, ■, ↓, ●, ↑.
- **Cazadores con voces de helio:** R1, R1, ▲, ●, ■, L2, L1, ↓.
- **Piel de mono:** ■, ■, R2, ↓, ▲, ■, ●, ↓.
- **Piel de cerdito:** ↑, ↓, ←, ←, R1, R2, L1, L1.
- **Piel de conejo:** ←, R1, R1, ▲, R1, R1, ■, L1.

MAX PAYNE 2

- **Niveles y modos de juego:**

Durante el juego, introduce: ■, ■, ■, ✖, ←, →, ←, →, ■, ■, ■, ✖, ←, →, ←, →.

Comienza una partida nueva.

MAXIMO VS ARMY OF ZIN

- **Dinero e ítems infinitos:**

En el nivel 9, Down with the Ship, tienes 3 minutos para destruir los seis reactores. Usando el Ataque Perforador podrás destruir un reactor con tres golpes. Rompe cinco reactores y gasta el resto del tiempo luchando contra enemigos para conseguir dinero. Cuando el tiempo esté a punto de agotarse, destruye el último reactor. Vuelve al nivel 2, compra mejoras y power-ups y cuando acabes salva la partida y sal al menú principal. Vuelve a cargar la partida y ve de nuevo al nivel 9. Allí, repite la táctica para conseguir más dinero. Puedes hacerlo todas las veces que quieras.

MISSION: IMPOSSIBLE OPERATION SURMA

- **Abrir todos los niveles:**

Selecciona "Profiles" en el menú principal, ilumina el de Jasmine Curry y pulsa **L1+R1+ ▲ + ●.**

[N]

NBA LIVE 2004

Ve a la opción "My NBA Live" y elige "NBA Codes". Introduce uno de estos:

- **Toda la ropa NBA:** ERT9976KJ3.
- **Todas las zapatillas:** POUY98GY5.
- **La equipación:** YREY5625WQ.
- **Puntos de tiendas:** 8764H3H5F9P
- **Personajes secretos:** Crea un jugador con uno de estos apellidos. Estará disponible como agente libre.

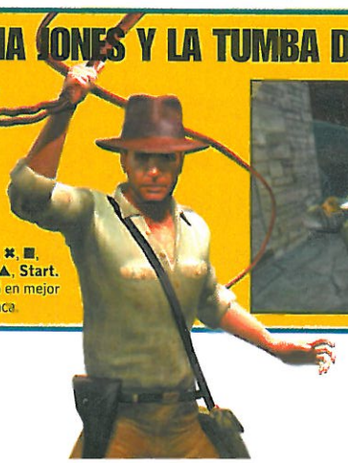
posneghx - Mario Austin.
skenxido - Malick Badiane.
zxccvdri - Sani Becirovic.
sdfgurkl - Carlos Delfino.
pockdlek - Andreas Glyniadakis.
sosodef - Jermanie Dupri.
oeisndla - Kyle Korver.
nbvksmcn - James Lang.
qwpoaszx - Pacelis Morlende.
whsucpoi - Aleksander Pavlovic.
poilkjmn - Rick Rickert.
ioubfdcj - Sofoklis Schortsanitis.
xcfwqase - Tommy Smith.
poioijis - Szymon Szewczyk.
wmzkcoi - Xue Yuyang.

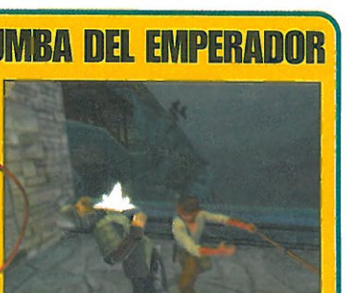
NFL STREET

Introduce estos códigos como si fueran el nombre de tu jugador:

- **AE3278:** Equipo All-Star AFC East.
- **AN3278:** Equipo All-Star AFC North.
- **AS6884:** Equipo All-Star AFC South.
- **AW9378:** Equipo All-Star AFC West.
- **NE3278:** Equipo All-Star NFC East.
- **NN6789:** All-Star NFC North.
- **NS9378:** Equipo All-Star NFC South.
- **NW9378:** All-Star NFC West.

INDIANA JONES Y LA TUMBA DEL EMPERADOR



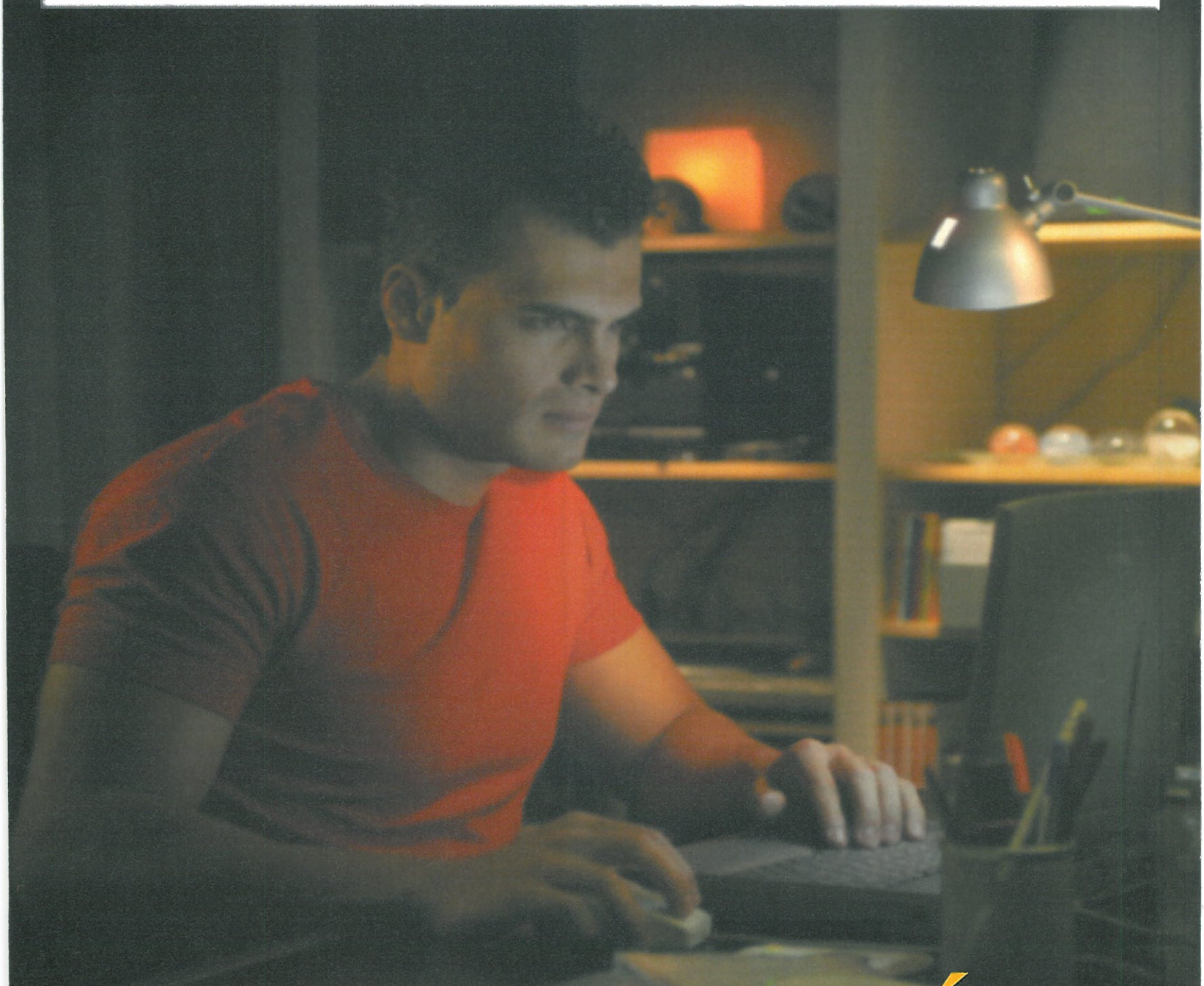


- **Invencible:**

En la pantalla que indica "Pulsa Start", mantén apretados **L1 + R1** y luego pulsa sin soltarlos: ↑, ↑, ↓, ↑, ✖, ■, ✖, ●, ↑, ↓, ▲, **Start.**

Indiana estará en mejor forma que nunca.

La difusión de contenidos ilegales en internet es un delito castigado incluso con la cárcel



AHORA LA LEY ACTÚA

MINISTERIO DE CULTURA

ESPAÑA icaa

MINISTERIO DE JUSTICIA

FAP

Para denunciar:

91 522 12 35

S.O.S.TRUCOS

Si estáis atascados en algún juego podéis pedirnos trucos o consejos escribiendo una carta a la dirección de la revista indicando en el sobre **"S.O.S. Trucos": Hobby Press. Play2Manía. C/Los Vascos nº 17, 2ª Planta. 28040 Madrid.** También podéis mandar vuestras consultas a través del correo electrónico, enviando vuestros mensajes a: **playmania.trucos@hobbypress.es.**

Salud y armas para Grand Theft Auto: Vice City

¡Hola Play2Manía! Tengo el *GTA Vice City* y me preguntaba si existen los trucos de Munición Infinita e Invulnerabilidad para este juego. Si es así, ¿podrías dármelos? Gracias. Un saludo.

Frd: Sergio Martín (Daganza de Arriba, Madrid)

Pues no, exactamente los que nos pides no existen, pero vamos a darte los más parecidos. Mientras juegas, sin dar a la pausa ni nada, pulsa las siguientes secuencias de botones:

- Multitud de armas: **R2, R2, R1, R2, L1, R2,** ←, ↓, →, ↑, ↓, ←, →, ↑.
- Más armas: **R1, R2, L1, R2,** ←, ↓, →, ↑, ↓, ↓, ↓
- Recarga rápida de arma: Pulsa **R2** y después **L2** rápidamente para recargar al instante el arma seleccionada.
- Armadura: **R1, R2, L1, ✖,** ←, ↓, →, ↑, ←, ↓, →, ↑.

Una clave secreta de Tomb Raider: el Ángel de la Oscuridad

Hola playmaníacos. Os felicito por la revista. Tengo el juego *Tomb Raider y el Ángel de la Oscuridad* y estoy atascado en el Museo del Louvre. Cuando llego a la puerta al fondo del pasillo (después de subir al tejado, entrar en la tubería y caer por el agujero), tengo que introducir un código. ¿Cuál es?

Frd: Juan Carlos Moreno (Rivas Vaciamadrid, Madrid)

Para descubrir la clave, debes entrar en la habitación de pasillo en la que hay ordenadores. Úsalos para acceder al circuito cerrado de cámaras de televisión. La de la izquierda enfoca a la oficina de la amiga de Von Croy. Usa el "zoom" para acercar la imagen a la nota que hay pegada en la pantalla del ordenador, y en la que verás el código: 14639. Ahora solo tienes que introducirlo en la puerta.

Buscando una joya en Resident Evil Code: Verónica X

Hola Play2Manía. Tengo el juego *Resident Evil Code: Verónica X* y, tras enfrentarme a Alexia en la réplica de la Mansión del primer *Resident Evil*, se me pide que coloque tres joyas en el cuadro que hay subiendo las escaleras, pero me falta la del padre, Alexander. ¿Dónde está y qué es lo que tengo que hacer para conseguirla? Espero que me ayudéis, gracias.

Frd: Andrés López (A Coruña)

La joya que buscas está en la Terminal Antártica de transporte B1F, concretamente en la sala en la que te enfrentas a la araña. Si todavía no lo has hecho, ve allí y usa la llave de la grúa en el panel de mandos que hay dentro de la cabina del extremo de la pasarela. Una escena te mostrará cómo se eleva la pasarela y aparecerán Alexia y la araña. Ahora puedes enfrentarte al bicho (te recomendamos el lanzagranadas cargado con ácido y que esperes a que se suba a las paredes y la tengas cerca para disparar), o pasar de él. El pendiente de Alexander está en la zona central de la estancia, junto al Nosferatu.

Trucos para La Gran Evasión

Hola amigos de Play2Manía. Tengo el juego *La Gran Evasión*, y me gustaría saber si tiene algún truco, como ser invisible para los guardias o ser invulnerable a los ataques. Muchas gracias por vuestra ayuda.

Frd: Salvador (e-mail)

Los únicos trucos que hay son estos tres, que no son lo que pides pero no están nada mal. Las dos primeras series de botones tienes que pulsarlas en el menú principal:

- Elegir el nivel y modo de juego extra: ■, L2, ■, R2, ●, R1, ●, L1, L2, R2, ●, ■.
- Todas las secuencias de vídeo: **L2, L1, ■, ●, ●, R2, R1, ■, ■, ●, L1, R1.**

Esta última, introdúcela con una partida en pausa:

- Munición Infinita: ■, ●, **L2, R1, R2, L1,** ●, ■, **L1, R1, L1, R1.**

La tienda de armas de oro en Ratchet & Clank

Hola, me llamo Víctor y tengo 10 años. Por favor, me gustaría saber dónde está la tienda en la que se venden las armas de oro del juego *Ratchet & Clank*. Muchas gracias. Un saludo desde Mallorca.

Frd: Víctor (e-mail)

La tienda que buscas, Víctor, está en la Base Gemlik, concretamente al lado del garaje del caza. Tras derrotar a Quark, avanza hasta la gran torre que hay al lado de transportador y salta por las paredes que hay a los lados para llegar hasta una plataforma elevadora. Pisa el interruptor y subirás hasta la sala donde están las cinco armas de oro. Pero esto no es todo... hay una segunda tienda de armas de oro. Cuando acabes el juego, ve al Planeta Novalis. Un nuevo transporte te llevará hasta ella.

[P]

PSI OPS

En el menú principal, ilumina la opción "Contenido Extra" y pulsa **R1** para sacar el teclado. Después introduce cualquiera de estos códigos en función del truco que quieras activar:

- **Tener todos los poderes desde el principio:** 537893.
- **Super PSI:** 456456.
- **A prueba de balas:** 548975.
- **Munición infinita:** 978945.
- **Sin cabeza:** 987975.
- **Misiones extra:**

Up And Over: 020615.
Pitfall: 05120926.
TK Alley: 090702.
Gear Gauntlet: 154684.
Bottomless Pit: 154897.
Tip The Idol: 428584.
Gnomotron: 456878.
Psi Pool: 565485.
Bouncy Bouncy: 568789.
Aura Pool: 659785.
Panic Room: 76635766.
Gasoline: 9442662.
Stop Lights: 945678.

- **Modos de juego:**

Modo Arcade: 05051979.
Modo Cooperativo: 07041979.
Modo Oscuro: 465486.
Modo Supervivencia: 7704206.

- **Jugar con otros personajes:**

Bikini Marlena: 135454.
Sara: 35488.
Tonya: 136876.
Training Barret1: 196001.
Training Barret2: 196002.
Training Barret3: 196003.
Training Barret4: 196004.
Training Barret5: 196005.
Training Barret6: 196006.
Wei Lu: 231324.
Fetish Pyro: 231644.
MP1: 321646.
Dock Worker: 364654.
Soldier: 365498.
Clown General: 431644.
Burned Soldier: 454566.
Stealth Nick: 456498.
General: 459797.
Psi Sara: 468799.
Jov Leonov: 468987.
Urban Nick: 484646.
Marlena: 489788.
Barrett: 497878.
Scorpion: 546546.
Training Nick: 564689.
Tranquility Wei Lu: 654654.
MP3: 654659.
Saranae: 65496873.
Suicide Sara: 678999.
Jack: 698798.
MP2: 698799.
Wasteland Nick: 975466.
Dragon Wei Lu: 978789.
Labcoat: 998789.

- **Enemigos suicidas:**

Cuando uses tu poder de control mental sobre un enemigo que tiene un arma, mantén **L3+R3** durante 10 segundos y el malo se pondrá de rodillas y se quitará la vida.

NBA BALLERS





Introduce cualquiera de estos passwords en la pantalla "Phrase-ology":

CALZADO:

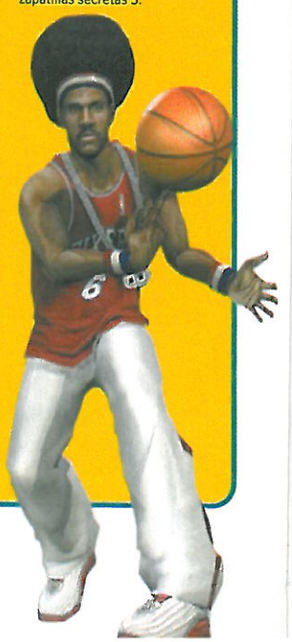
- knicker bocker please: calzado alternativo de Allan Houston.
- killer crossover: calzado alternativo de Allen Iverson.
- new to the game: calzado alternativo de Carmelo Anthony.
- nba fastbreak: calzado alternativo de Darko Milicic.
- ball hawk: calzado alternativo de Antoine Walker.
- NBA HANGTIME: calzado alternativo de Dajuan Wagner.
- baller uprising: calzado alternativo de Eddie Jones.
- TRUE BALLER: calzado alternativo de Isiah Thomas.
- BALL ABOVE ALL: calzado alternativo de Jason Terry.
- Stop Drop and Roll: calzado alternativo de Jerry Stackhouse.
- Japanese steak: calzado alternativo de Kobe Bryant.
- TO THE HOLE: calzado alternativo de Kenyon Martin.
- Spree: calzado alternativo de Latrell Sprewell (segunda vez).
- king james: calzado alternativo de Lebron James (segunda vez).
- laker legends: calzado alternativo Magic Johnson (segunda vez).
- dreams & schemes: calzado alternativo de Mike Bibby.
- LOST FREESTYLE FILES: calzado alternativo Moses Malone.
- NATE THE SKATE: calzado alternativo de Nate "Tiny" Archibald.
- Ain't No Thing: calzado alternativo de Oscar Robertson.
- pow pow pow: calzado alternativo de Pau Gasol.
- celtics supreme: calzado alternativo de Paul Pierce.
- From Downtown: calzado alternativo de Reggie Miller.
- The Chief: calzado alternativo de Robert Parish.
- MAKE YOUR MARK: calzado alternativo de Shawn Marion.
- Rising Star: calzado alternativo de Steve Francis.

JUGADORES:

- zo: Alonzo Mourning.
- rising sun: Amare Stoudamire.
- Stylin & Profilin: Baron Davis.
- celtics dynasty: Bill Russell.
- towers of power: Bill Walton.
- 24 seconds: Chris Webber.
- clyde the glide: Clyde Drexler.
- rim wrecker: Darryl Dawkins.
- in the paint: Dikembe Mutumbo.
- dunk fest: Dominique Wilkins.
- rebound: Elton Brand.
- the ice man cometh: George Gervin.
- bring it: Jalen Rose.
- pass the rock: Jason Kidd.
- give and go: Jason Williams.
- court vision: John Stockton.
- one on one: Julius Erving.
- special delivery: Karl Malone.
- ice house: la casa de Karl Malone en Devonshire.
- holla back: Kevin McHale.
- Hoosier: Larry Bird.
- Spree: Latrell Sprewell.
- king james: Lebron James.
- laker legends: Magic Johnson.
- manu: Manu Ginobili.
- student of the game: Michael Finley.
- rags to riches: Nene Hilario.
- pistol pete: Pete Maravich.
- fast forward: Rashard Lewis.
- bring down the house: Rasheed Wallace.
- all star: Ray Allen.
- rip: Richard Hamilton.
- playmaker: Scottie Pippen.
- platinum playa: Stephon Marbury.
- ankle breaker: Steve Francis.
- hair canada: Steve Nash.
- make it take it: Tim Duncan.
- living like a baller: Tracy McGrady.
- center of attention: Yao Ming.
- old school: Wes Unseld.
- hall of fame: Willis Reed.
- wilt the stilt: Wilt Chamberlain.
- prep school: Yao Ming graduado.

EXTRAS:

- hatchet man: película secreta 4.
- slam it: película secreta 5.
- cold streak: película secreta 2.
- diesel rules the paint: uniforme alternativo de Shaq.
- juice house: película especial 1.
- nba showtime: película especial 2.
- dub deuce: zapatillas especiales 1.
- run and shoot: uniforme alternativo de Tony Parkers.
- nba ballers true playa: desbloquear a todos los jugadores.
- the answer: estudio de Allen Iverson.
- radio controlled cars: uniforme alternativo de Ben Wallace.
- boss hoss: uniforme alternativo de Kevin Garnett.
- euro crib: la casa de Kobe Bryant.
- nice yacht: yate de Scottie Pippen.
- nba Ballers Rules: película secreta 3.
- lost ya shoes: zapatillas secretas 3.



movilatino.com

entra, aquí hay gente como tu!

chat, contactos, grupos, descargas, privados, citas, y todo lo que necesitas...

MOVILATINO
TU COMUNIDAD. VEN, CONOCE GENTE.

Melodías y Logos

Envía **PM** 53404 al 7202
o llama al 806.52.60.69



PM 59877- Kelis - Trick me
PM 59876 - Mario Winans - I don´t wan...
PM 60718 - Evanescence - Everybody´s...
PM 60717 - The Calling - Our lives
PM 59875 - N.E.R.D. - Maybe
PM 54473 - Don Omar - Dale don dale
PM 54472 - Andy y Lucas - Mirame a la...
PM 54471 - Sober - El hombre de hielo
PM 59874 - Despina Vandi - Opa opa
PM 54470 - OBK - Ni te das cuenta
PM 59869 - Alanis Morissete - Everything
PM 60715 - Lenny Kravitz - Where are...
PM 54456 - Aventura - Obsesion
PM 59868 - Jamelia - Thank you
PM 59867 - Outkast - Roses
PM 53414 - Narcotic thrust - I like it
PM 60714 - Mcfly 5 - colours in her hair
PM 59866 - The Corrs- Summer sunshine
PM 60713 - Franz Ferdinand - Matinee
PM 54455 - Andy y Lucas - El ritmo de...
PM 72191 - Mortal kombat - Techno...
PM 54272 - Danza del fuego - Mago de Oz
PM 53240 - Lethal industry - DJ Tiesto
PM 53009 - Freestyler - Boomfunk Mc
PM 60013 - Number of the beast - Iron...
PM 54353 - Papi Chulo - El chombo
PM 53221 - Infected - Barthez

Sonidos Reales

Envía **PMS** 16222 al 7202
o llama al 806.52.60.70

PMS 77045 > Harley Davidson
PMS 77091 > Risa de Thriller
PMS 77011 > Beso
PMS 77006 > Gemidos
PMS 77010 > Gemidos 2
PMS 77009 > Gemidos rapidos
PMS 77002 > Grito de Tarzan
PMS 77000 > 20th Century Fox
PMS 77008 > Oooh
PMS 77007 > Orgasmo
PMS 77116 > R2D2
PMS 77020 > Explosión
PMS 77119 > Bebe gracioso
PMS telefono > Telefono antiguo
PMS 77075 > Gallo
PMS 77118 > Tirando del Water
PMS 77063 > Burro
PMS 77052 > Erupto bruto
PMS 77053 > Estornudo
PMS 77065 > Caballo
PMS 77064 > Caballo relinchando
PMS 77106 > Cazando al pavo
PMS 77066 > Cerdo
PMS 77122 > Hola, hay alguien?
PMS 77058 > Pedo
PMS 77123 > Que alguien me coja!
PMS raro > Raro, rar...ro.....
PMS 77068 > Chimpace excitado
PMS 77096 > Leon rugiendo
PMS 77093 > Lobo
PMS 77059 > Risa malvada
PMS 77060 > Risa tonta
PMS 77051 > Vomito
PMS 77061 > Yehaw
PMS 77038 > Pistola 9 mm
PMS 77118 > Tirando del water
PMS 77020 > Explosión

Polifónicas

Envía **PMP** 84468 al 7202
o llama al 806.52.60.70

PMP 84689 - Thomas Anders - King of...
PMP 84687 - Queco - La brisa
PMP 84685 - Pink - Last to know
PMP 84684 - David Bisbal - Me derrumbo
PMP 84683 - Eamon - Fuck it (I don´t...)
PMP 84681 - Scissor sisters - Take your...
PMP 84679 - Paulina Rubio - Perros
PMP 84678 - David Bisbal - Permitame
PMP 84677 - Limp Bizkit - Build a bridge
PMP 84673 - Norah Jones - Feelin in th...
PMP 84613 - Sugarbabes - In the middle
PMP 84611 - Metallica - Whiskey in the jar
PMP 84610 - Hillary Duff - Come clean
PMP 84609 - Mana - Te llevare al cielo
PMP 84608 - Delta Goodrem - Throw it...
PMP 84607 - Will Young - Your game
PMP 84605 - Shin chan - Shin chan dance
PMP 84604 - Tiziano F. - Las cosas que no...
PMP 84602 - Linkin Park - Pushing me a...
PMP 84601 - Mago de oz - En un lugar
PMP 84600 - Andy y L... - El ritmo de...
PMP 84599- Extremodu... - Esclareci...
PMP 84594 - Alanis Mori... - Everything
PMP 84593 - Basement Jaxx - Good lu...
PMP 84591 - Blue - Breathe easy
PMP 84590 - Placebo - 20th Century...
PMP 84589 - The Rasmus - Time to...
PMP 84587 - David Bisbal - Como olvidar
PMP 84585 - Red H. chi... - Save the po...
PMP 84584 - Benny Benassi - Able to love
PMP 83786 - Desenchantee - Kate Ryan
PMP 83258 - Sevilla F.C. - Himno oficial
PMP 84531 - Chica de la hab... - Fran Pe...
PMP 82004 - A Dios le pido - Juanes
PMP 80642 - Enjoy the sil... - Depeche M...
PMP 82740 - Maldito Duende - H Del Sle...
PMP 84211 - Hit that - The Offspring
PMP 80137 - Enter Sandman - Metallica
PMP 84057 - En tu cruz me... - Chenoa
PMP 84489 - Els segadors - Himno
PMP 84362 - Champions League - Himno
PMP 80472 - Every breath... - The Police
PMP 80041 - Heaven - DJ Sammy feat...
PMP 84207 - El Padrino - Cine
PMP 83661 - Axel F 2003 - DJ Murphy...
PMP 80406 - Take on me - A-HA
PMP 82984 - Paquito El Cho... - Pasodoble
PMP 80623 - November Rain - Guns n...
PMP 84734 - Insoportable - El canto...
PMP 82430 - Devuelveme... - Antonio Or...
PMP 81684 - Mundian to... - Panjabi Mc
PMP 84538 - Ni una lagri... - David Busta...
PMP 84494 - La internacional - Himno
PMP 84586 - Al menos ahora - Nek
PMP 83580 - Weekend - Scooter
PMP 84731 - La vida al reves - Fran Perea
PMP 80014 - James Bond - Film
PMP 83918 - Where is the... - Black eyed...
PMP 84084 - 2 Minutes to... - Iron Maiden
PMP 84475 - Soy lo que me das - Chenoa
PMP 84744 - Malo - Bebe
PMP 84725 - El mundo - Efecto mariposa
PMP 80048 - El coche fant... - Television
PMP 80045 - Without Me - EMINEM
PMP 84002 - Tarzan Boy - Baltimora
PMP 84042 - Ratoncitos col... - Andy y L...
PMP 83604 - Loca - Malena Gracia
PMP 82284 - Color Esperanza - Diego To...
PMP 82364 - Chiquilla - Seguridad Social
PMP 83914 - No es lo mismo - Alejandro...
PMP 82247 - Cannabis - Skape
PMP 80074 - El equipo A - Theme
PMP 84724 - El bueno, el malo... - Henri...
PMP 80078 - Billy Jean - Michael Jackson
PMP 84572 - Infected - Barthezz
PMP 82813 - Mi Jefe - Mojinos Escozios
PMP 83731 - Videojuegos - metal Gear...
PMP 84248 - Losing my religion - REM
PMP 84532 - Ya nada volver... - El canto...
PMP 84733 - Retorciendo... - Fangoria
PMP 84439 - Para llenarme... - Ramon
PMP 83884 - El principe de... - Television
PMP 80285 - Charlie´s Angels - Theme

Juegos

Envía **PMJ** 1010 al 7202
o llama al 806.52.60.50



Fondos

Envía **PMA** 35236 al 7202
o llama al 806.52.64.86

Fondos Animados

Envía **PMA** 35236 al 7202
o llama al 806.52.64.86



MÓVILES COMPATIBLES PARA LOGOS Y MELODÍAS: NOKIA Logotipos Pequeños: 3210, 3310, 3330, 5110, 5210, 5130, 6146, 5190, 5510, 8090, 8110, 8130, 8150, 8150e, 8190, 6210, 6250, 6310, 6510, 7110, 7650, 8210, 8310, 8250, 8290, 8810, 8810e, 8850, 8890, 9110, 9110i, NK402, NK702 SIEMENS-Logotipos Pequeños: MT50, M50, Me45 y S45 (firmware v 21), C45 (firmware v 31) Melodías: MT50, M50, Me45 y S45 (firmware v 21), C45 (firmware v 31) ALCATEL-Logotipos Pequeños 310, 311, 511 Melodías (monofónicas) 310, 311, 511 ERICSSON Logotipos Pequeños T20e, T29, T29 R520, T65, T68 Melodías T20e, T29, T39, R520, T65, T68 MOTOROLA-Melodías v50, v51, v100, v101, v2288, v8088, Timeport 250, Timeport 260, Accompli A008 SAMSUNG-Melodías R210, R200 TRIUM- Melodías Odyssey, Calypso, Mystical, Aura MÓVILES COMPATIBLES PARA MELODÍAS POLIFÓNICAS: NOKIA: Nokia 3650, Nokia 3510 y 3510i, Nokia 7650, Nokia 7210 PANASONIC: Panasonic GD87, SAMSUNG: Samsung SGH-T100 Samsung SGH-N105, SIEMENS: Siemens S55, Siemens C55, SONYERICSSON: SonyEricsson T300, SonyEricsson P800, SHARP: Sharp GX10 MOTOROLA: Motorola i720 MÓVILES COMPATIBLES PARA SONIDOS REALES: Lg G7070, Lg G8000, Lg W3000, Nokia 3200, Nokia 3300, Nokia 3650, Nokia 6230, Nokia 6600, Nokia 6610, Nokia 6820, Nokia 7200, Nokia 7650, Nokia 7700, Siemens A55, Siemens M55, Siemens S45, Siemens ME45, Siemens SL45, Siemens C45, SonyEricsson P800, SonyEricsson P900.

ADVERTENCIA LEGAL. Los precios que se expliciten en el presente anuncio incluirán los impuestos exigibles. Con el envío del correspondiente mensaje el remitente está aceptando las siguientes condiciones: 1º) la tarifa de precios publicitada y el conocimiento de los catálogos de todas las melodías y logos. 2º) que está cediendo sus datos y coordenadas identificativas y por ello acepta también su posible utilización futura por las compañías teletónicas, por el receptor de los datos y por las sociedades colaboradoras mencionadas en la página web: www.mminfo.net/proteccionedatos, a través de ésta, se facilitará el ejercicio del derecho de acceso, rectificación o cancelación de los datos almacenados. 3º) en el supuesto que se niegue a dicha utilización futura de los datos cedidos deberá comunicarlo a través de las vías que facilita la empresa anunciante, que son las siguientes: Correo electrónico: info@movilatino.com. Teléfono de incidencias: 902-888-362. Por ello acepta el remitente que se respeta su derecho de acceso, rectificación y limitación de los datos de conformidad con lo establecido en la Ley de Protección de Datos 15/1999 de 13 de Diciembre. El remitente acepta que no podrá fundamentar futuras reclamaciones en errores patentes y evidentes de impresión en cuanto a precios, tarifas y otras circunstancias.

S.O.S.TRUCOS

☐ La Estatua de la Libertad en Spider-Man 2

Hola Play2Manía. Me he pasado el juego *Spider-Man 2* y estoy intentando descubrir algunos secretos. El caso es que supongo que tiene que haber iconos y otras cosas secretas, porque cuando me enfrenté a Misterio pude llegar a ella. ¿Hay alguna forma de alcanzarla tras acabar la aventura o es imposible? Muchas gracias.

Frd: Francisco José Toledo (Sevilla)

Si que hay una manera de llegar a Liberty Island (donde está la Estatua de la Libertad) o a Ellis Island, que está justo al lado, en cualquier momento del juego. Ve a Batery Park, el parque que hay más al sur de Manhattan y desde el que se ven las islas. Verás que, regularmente, lo sobrevuela un helicóptero. Súbete a uno de los edificios cercanos y cuando pase el helicóptero agárrate a él con una telaraña. Sobrevolará el mar contigo subido a él y se cruzará con otro helicóptero. Salta y agárrate con la red a este segundo aparato. Cuando éste sobrevuele Ellis Island, déjate caer. Al otro extremo de esta isla, pasa un tercer helicóptero al que te puedes enganchar para alcanzar la deseada Liberty Island. Y, para volver a Manhattan, te toca hacer la ruta al revés.

☐ Trucos para el Mashed

Un saludo, Play2Manía. Me convencisteis de que me comprará el *Mashed* y la verdad es que me encanta, pero me gustaría poder desbloquear cuando antes todos los circuitos para el modo Multijugador. ¿Hay trucos? Gracias por todo.

Frd: Abel García (Córdoba)

Dicho y hecho, con este truco se desbloquean absolutamente todos los elementos ocultos del juego. Pulsa la siguiente combinación en el menú principal:
↑, →, ↓, ←, ↑, ←, ↓, →, ↑, ↓, ↑, ↓.

☐ Contra Seymour Beta y Ente Espectral en Fanal Fantasy X

Hola Play2maníacos. Tengo el juego *Final Fantasy X* y me he atascado en el monte Gagazet, en el combate contra Seymour Beta y el Ente Espectral. ¿Me podéis decir cómo pasarlo? ¿Hay algún truco para el juego? Gracias.

Frd: Carlos Palacios (Cambrils-Tarragona)



En *Final Fantasy X*, trucos como tal, de esos que sirven para conseguir vida infinita y cosas así, no hay. Así que vamos con las técnicas para vencer a Seymour y el Enete Espectral. Usa el comando Extra de Yuna, Tidus, y Kimahri, y así aumentarás su fuerza y su defensa mágicas. Usa Prisa + + con Tidus y la Magia Escudo de Yuna. Seymour primero convierte a los personajes en zombis, y luego usa Lázaro + para matarlos. Entre ambos ataques, debes usar Agua Bendita. Usa también Mutis +, Bio y Antimagia (este último para librarte de sus hechizos). Ya con todos bien protegidos, recurre a los ataques turbo de todos los personajes. Cuando le hayas quitado una buena cantidad de vida, realiza ataques normales y sigue evitando el hechizo zombi. Si usa hechizos de protección, utiliza las habilidades de Auron para romperlos. Además, debes tener a todos los personajes al máximo de vida, porque Seymour comenzará a ejecutar el temible Mandoble Final. Cuando el Ente Espectral avise que va a ejecutar su ataque final, réstale toda la vida que puedas. Tras su Destrucción Total, usa Omnipoción para recuperarte, y los especiales de Yuna para invocar eones y dar el remate final.

☐ Atascado en el el Splinter Cell Pandora Tomorrow

Hola amigos de Play2Manía. Estoy jugando al *Splinter Cell Pandora Tomorrow*, pero estoy atascado en el segundo nivel, después del nivel de la embajada. Estoy atascado en el metro, pero no sé qué hay que hacer para seguir. Porque si me ven los malos activan la alarma. Ayudadme, por favor. Gracias y seguid así, amigos.

Frd: Jesús Valentín Rosa

Estás aún en los momentos del juego, y precisamente la gracias es esa. Acabar con los malos sin que te vean, o evitarlos. Tu principal aliada es la oscuridad, así que usa el rifle para destruir los dos primeros faroles del túnel. Un guardia se acercará a investigar, así que espera en la oscuridad y elimínale de un disparo o agárrale por la espalda y déjale K.O. (pero date prisa, porque si el metro pasa en ese momento, su luz te descubrirá). Así te haces una idea de una mecánica bastante eficaz para avanzar. Sigue por el nivel destruyendo luces y eliminando guardias.

[R]

RED DEAD REVOLVER

- **Modo Cazarrecompensas:** Supera el juego una vez.
- **Personajes y páginas de periódico:** Compra todos los ítems.
- **Muerde la bala:** Supera Fort Diego en modo Cazarrecompensas.
- **Golden Gun:** Supera The Siege en modo Cazarrecompensas.
- **Deadeye infinito:** Supera "Battle Finale" en modo Cazarrecompensas.
- **Modo Dios:** Completa "Fall from Grace" en modo Cazarrecompensas.
- **Sin distorsión:** Supera End of the Line en modo Cazarrecompensas.
- **Revólver Red Wood:** Completa el juego en el modo Difícil.

RESIDENT EVIL OUTBREAK

- **Personajes Extras:** Completa los siguientes requisitos y cómpralos en la pantalla de colección.
  - Peter: supera "Decisions, Decisions" en modo Difícil.
  - Greg: supera "Decisions, Decisions" en modo Muy Difícil.
  - Fireman: supera escenario "Hellfire".
  - Frank: supera "Decisions, Decisions" con George.
  - Monica: supera "Below Freezing Point" con Yoko.
  - Yoko D: supera "Outbreak" con Yoko.
  - Bob: supera "Outbreak" con Mark.
  - Will: supera "Outbreak" en modo Muy Difícil.
- **Modo Difícil:** Supera todos los escenarios una vez.
- **Modo Muy Difícil:** Supera todos los escenarios en modo Difícil.
- **Munición Infinita:** Consigue un 100% en todos los escenarios.

[S]

SECOND SIGHT

- **Mini-juego X-Space:** En el nivel 6, utiliza el disco de ordenador que encuentras en un PC para jugar al mini juego X-Space.
- **Mini-juego Earth Impact:** En el nivel 8, si vas a la sala de juegos encontrarás el mini-juego esperándote.
- **Chat Online:** En el nivel 3, ve al PC donde eliminaste al guardia de seguridad al salir del ascensor. Allí, abre la aplicación Front Desk que hay en el escritorio. Selecciona HyperChat y verás con quien hablaba el guardia .

SECRET WEAPONS OVER NORMANDY

- **Munición infinita:** En el menú con las opciones de "Continue" y "New Game", introduce la siguiente combinación: ↑, →, ↓, ←, ↑, →, ↓, ←, L1, R1.
- **Todas los niveles de acción:** En el menú con las opciones de "Continue" y "New Game", pulsa: ↑, ↓, ←, →, L1, R1, L1, R1.
- **Cabezas grandes:** En el menú con las opciones de "Continue" y "New Game", pulsa: →, ↑, ←, ↓, →, ↑, ←, ↓, →, L1, R1, L1, R1.

SERIOUS SAM

- **Niveles perdidos:** Consiguiendo medallas de oro es posible desbloquear niveles extra. En la pantalla de selección de nivel del menú principal, pulsa ✖ para entrar en la sección "The Lost Levels".

Ancient Rome-Praetorian Camp: 3 medallas de oro.
Ancient Rome-The Forum Romanum: 5 medallas de oro.
Ancient Rome-The Forum of Trajan: 7 medallas de oro.
Ancient Rome-Addressing the Senate: 9 medallas de oro.
Ancient Rome-Caesar's Sanctum: 12 medallas de oro.
Feudal China-The Silk Road: 15 medallas de oro.
Feudal China-The Gate of Supreme Harmony: 18 medallas de oro.
Legendary Atlantis-The Steam Tower: 22 medallas de oro.
Legendary Atlantis-Geothermal Tunnels: 24 medallas de oro.
Legendary Atlantis-The Corridors of Power: 26 medallas de oro.
The Gallery: 31 medallas de oro.

SHREK 2

- **Desbloquear juego Bonus:** Entra en el primer nivel y pulsa Start. Ve al álbum e introduce este código: ←, ↑, ✖, ●, ←, ↑, ✖, ●, ←, ↑, ✖, ●, ■, ●, ■, ●, ■, ●. Después, sal de la página, sal también del nivel en el que estés, elige OK y ve al Bonus.
- **Todos los niveles:** Entra en el primer nivel y pulsa Start. Ve al álbum y pulsa: ←, ↑, ✖, ●, ←, ↑, ✖, ●, ←, ↑, ✖, ●, ↑, ↑, ↑, ↑, ↑, ↑. Oirás una frase de confirmación. Sal del nivel y en el menú principal tendrás la opción para seleccionar el que quieras.

SOCOM II (ONLINE)

- **Visión nocturna en tercera persona:** Mantén pulsado Select hasta que aparezca la tabla de puntuación. Sin soltarlo, pulsa ↑, ↑, ↓, ↑.

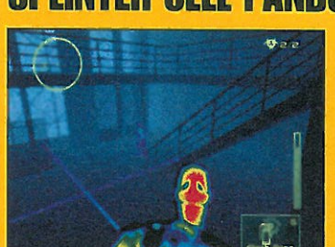
SPIDER-MAN 2

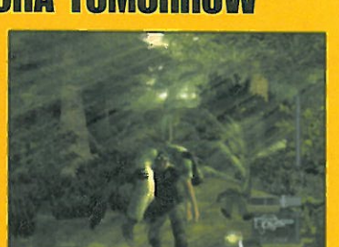
- **Superar el modo principal:** Este código sólo puede introducirse si tienes una Tarjeta de Memoria puesta en la consola que no tenga partidas anteriores del juego grabadas en ella. Introduce la palabra HCRAYERT como si fuera tu nombre cuando te lo piden al principio. De esta forma tendrás el 40% del juego superado, es decir, el modo principal justo hasta haber derrotado al Doctor Octopus. Y por si fuera poco, tendrás también desbloqueados varios aumentos de habilidad, 21.000 Puntos de Héroe y algunos minijuegos abiertos, como "Exterminador de Alienígenas", "Cazador Mayor", "Domador de Tentáculos" o "Absorbedor de Shocks".

SPY HUNTER 2

- **Todas las misiones y armas:** En el menú principal, pulsa: L1, R2, L2, R1, R1, L2, R2, L1.
- **Invencible:** Pausa el juego y pulsa: L1, L1, L1, R2, L1, R1, R1, L1, R2.
- **Munición infinita:** Pausa el juego y pulsa: R1, L1, R2, R2, L2, R1, L1, R2, L2.

SPLINTER CELL PANDORA TOMORROW



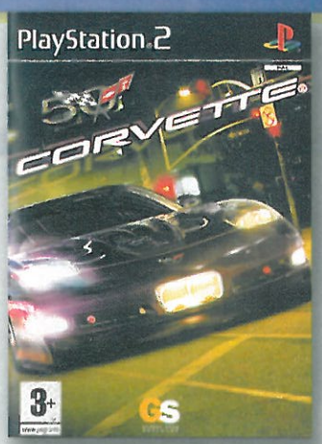


- **Ver los créditos de los programadores:** En la misión de Jerusalén, ve a la parte donde tienes que seguir a Dahlia Tal y puedes subir a un tejado para atravesar un apartamento y evitar ser visto en la zona abierta por donde continua ella. Bien, pues en ese apartamento verás que hay dos hombres viendo la televisión. Si haces zoom en la tele podrás ver un mensaje en la pantalla que no para de moverse (en francés, eso sí), en el que el equipo de programadores le da las gracias a dos personas por su ayuda en el juego.
- **Referencias del Prince of Persia:** En la misión en la que estás en el tren, mira en el segundo coche donde está el guardia. Déjale inconsciente y ve detrás de la puerta. Mira abajo y verás una revista que tiene una imagen del juego Prince of Persia. También en el tercer nivel, cuando estás en el tren en París, al principio verás una habitación con un ingeniero. Déjale inconsciente y observa el suelo de la estancia. Encontrarás una guía para terminarte el Prince of Persia.
- **Más referencias:** En la primera mitad del nivel de Jerusalén hay una tienda de libros que está justo detrás de un callejón con una lámpara un tanto curiosa. Si echas un vistazo al interior por la ventana grande podrás ver imágenes de juegos como The Punisher, XIII, un anime y "Sniper Kitty" entre otras cosas. Usa los prismáticos para verlos mejor.



¡¡LLEGÓ LO QUE ESTABAS ESPERANDO!!

SÓLO EN TOYS "R" US





PACK 1
- Volante Speedster 3
- Juego Corvette PS2

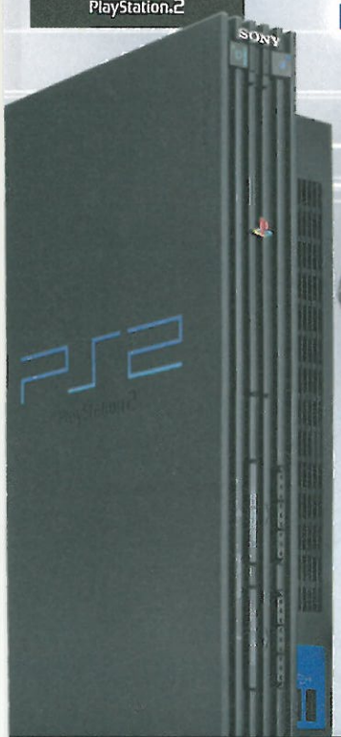
PlayStation.2

Por sólo **84'99€**





PlayStation.2







PACK 2
- CONSOLA PS2
- JUEGO F1
- VOLANTE CON PEDALES

Por sólo **199'99€**



PACK 3
- Bolsa PS2
- Mando PS2
- Pistola Laser Blaster

Por sólo **49'99€**

PlayStation.2

Más información en nuestras tiendas TOYS "R" US o visite WWW.TOYSRUS.ES también le atenderemos en nuestro teléfono de atención al cliente: 902 10 11 99

Promociones válidas hasta el 28 de noviembre.

S.O.S. TRUCOS

Persiguiendo al ladrón en Ratchet & Clank 2

¡Hola! Necesito ayuda porque estoy atascada en el juego de *Ratchet y Clank 2*, concretamente en el planeta Notak. Debo buscar al ladrón en Canal City y he realizado todas las misiones de ese planeta y no encuentro al tipo. ¿Qué tengo que hacer?

Frd: Lorena González (e-mail)

Seguramente tu problema es que al ladrón no tienes que cazarle en este planeta. Cuando realices todas las misiones habrá huido al planeta Siberius. Coge tu nave, viaja hasta ese planeta y verás que tu único objetivo allí es encontrar y vencer al ladrón.

Buscando Dálmatas en Kingdom Hearts

Hola compañeros playmaníacos. Tengo el *Kingdom Hearts* y me encanta, pero me faltan los Dálmatas 91, 92 y 93, que no soy capaz de encontrar. ¿Me podéis decir dónde están? Muchas gracias. Saludos.

Frd: Óscar Javier Hortelano (e-mail)

Nada más fácil. Desde el punto en el que entraste por primera vez a Bastión Hueco, baja la plataforma y mira detrás de las rocas. Ahí tienes a tus deseados cachorros.

Lizardman en Soul Calibur 2

Hola Play2Maníacos. Estoy jugando al mejor juego de lucha de PS2, *Soul Calibur II*, pero me falta un personaje: Lizardman. ¿Me podéis decir cómo sacarlo? Porque me han asegurado que es jugable. Gracias.

Frd: Andrea (e-mail)

Sí, Lizardman es un personaje jugable y es el más difícil de conseguir de todo el juego. Lo que debes hacer es pasarte TODAS las misiones del modo Maestros de Armas, sin dejarte ni una, incluidas las secretas.

STAR OCEAN: TILL THE END OF TIME

- **Desbloqueables:**

Completa los siguientes porcentajes del Battle Collection:

- Ropa para el segundo jugador: 15%.
- Modo Universe: completa el 25%.
- Ropas para el tercer jugador: 40%.
- Test de música: completa el 55%.
- Modo Cuarta Dimensión: 65%.
- Ropas para el cuarto jugador: 80%.
- Modo Full Active: completa el 95%.

STAR WARS BATTLEFRONT

- **Todos los planetas:**

Ve a Campañas Históricas en el modo de un jugador. Selecciona la Era en la que quieras jugar (Guerras Clon o Guerra Civil Galáctica) y pasarás a la pantalla de selección de Planetas. Pulsa ■, ●, ■, ●. Ahora podrás moverte de izquierda a derecha a través de todos los planetas de la campaña para elegir el que quieras.

[T]

TERMINATOR 3: THE REDEMPTION

Introduce estos códigos durante la película de Créditos que puedes elegir en el menú principal:

- **Modo invencible:** ● + R2 + R1.
- **Actualizaciones:** ● + ▲ + L1.
- **Desbloquear niveles:** ● + R2 + ▲.

THE SIMPSONS: HIT & RUN

Desde el menú principal, ve a la pantalla de opciones. Mantén pulsados L1+R1 e introduce estos trucos:

- **Coches más rápidos:** ■, ■, ■, ■.
- **Todos los coches:** ✖, ●, ✖, ●.
- **Coche de ladrillos:** ●, ●, ▲, ■.

THE SUFFERING

Durante el juego, mantén presionados R1 + L1 + ✖ e introduce cualquiera de estos códigos (para desactivarlos vuelve a introducirlos):

- **Modo Ácido:** ←, ←, R2, →, →, R2, ↑, ↑, R2, ↓, ↓, R2.
- **Fotos familiares:** ↑, →, ↑, →, ↑, →, R2.
- **Abismos:** ↑, ↑, ↑, →, →, →.
- **Magia direccionada:** ←, →, ↓, →, R2, ←, ↑, ←.

SLY 2: LADRONES DE GUANTE BLANCO

- **Acelerar tiempo:**

Pulsa Start y pulsa: ↓, ↓, ↑, ↓, →, ←. Después, esta opción estará disponible cuando pulses Select.

- **Coger los gadgets de la caja fuerte:**
  - Después de conseguir todas lasa Botellas del Episodio 1, introduce el código 231 en la caja fuerte de la misión "Bug Dimitri´s Office" para hacerte con el gadget "Knockout Dive".
  - Después de conseguir todas lasa Botellas del Episodio 2, introduce el código 857 en la caja fuerte de la misión "Boardroom Brawl" para hacerte con el gadget "Insanity Strike".
  - Después de conseguir todas lasa Botellas del Episodio 3, introduce el código 386 en la caja fuerte de la misión "Water Bug Run" para hacerte con el gadget "Voltage Attack".
  - Después de conseguir todas lasa Botellas del Episodio 4, introduce el código 248 en la caja fuerte de la misión "Train Hack" para hacerte con el Long Toss".
  - Después de conseguir todas lasa Botellas del Episodio 5, introduce el código 969 en la caja fuerte de la misión "Stealing Voices" para hacerte con el gadget "Rage Bomb".
  - Después de conseguir todas lasa Botellas del Episodio 6, introduce el código 129 en la caja fuerte de la misión "Cabin Crimes" para hacerte con el gadget "Music Box".
  - Después de conseguir todas lasa Botellas del Episodio 7, introduce el código 583 en la caja fuerte de la misión "Laser Redirection" para hacerte con el gadget "Lightning Spin".
  - Después de conseguir todas lasa Botellas del Episodio 8, introduce el código 725 en la caja fuerte de la misión "Murray/Sly Tag" para hacerte con el gadget "Shadow Power".



VAN HELSING



- **Desbloquear películas:**

Introduce estos códigos durante el juego y después podrás acceder desde la Galería del menú principal a todas las películas.

- Película Bonus 1: ↑, ↓, ↑, ↓, ←, ←, →, →, L1, L3, R3, R1.
- Película Bonus 2: ↑, →, ↓, ←, ↑, ←, ↓, →, ↑, R1, R2, R3.
- Película Bonus 3: L1, L2, R2, R1, R2, L2, L1, ↑, ↑, ↓, ↓, Select.
- Película Bonus 4: Select, L3, R3, Select, R3, L3, Select, ←, ←, ↑, →, →.
- Película Bonus 5: L2, R2, L1, R1, Select, Select, L1, L1, R2, R2, L3, R3.
- Película Bonus 6: R2, R1, R2, R1, L1, L2, L1, L2, ←, →, Select, Select.
- Película Bonus 7: L3, ←, R3, →, L2, ↑, R2, ↓, L1, ←, R1, →.
- **Desafíos:** Hay varios desafíos en el juego que al ser superados desbloquearán varios trucos:
- Munición infinita: completa el juego con la dificultad "Difícil".
- Ropas poderosas: completa el juego con cualquier dificultad y sin perder nunca el sombrero de Van Helsing.



- **Fotos familiares sangrientas:** ←, →, ←, →, ←, →, R2.
- **Llenar la salud al máximo:** ↓, ↓, ↓, R2, ↑, ↑, ↓, ↑, R2.
- **Armas y objetos:** ↓, ↑, ↓, ←, →, ←, R2, ↑, ←, ↓, →, ↑, →, ↓, ←, R2, ↓, ↓, ↓, R2, R2.
- **Conseguir la Gonzo Gun:** ←, R2, R2, R2, →, ←, →, ←, ↑, R2, R2, R2, ↓, ↑, ↓, ↑, R2.
- **El infierno en una botella:** ↓, ↓, ↓, ↑, ↑, ↑.
- **Subir el nivel "maligno" de Torque:** ←, ←, ↓, ↑.
- **Subir el nivel "bueno" de Torque:** ↑, ↑, →, ↑.
- **Deja que todos veamos la luz:** ↑, ←, ↓, →, ↑, →, ↓, ←, R2.
- **Llega la locura:** →, →, →, R2, ←, ←, →, ←, R2.
- **Recargar munición de las armas:** ←, ←, ↑, ↓, →, ←, →, →, R2.
- **Como el demonio:** ↑, ↓, ←, →.
- **Dile hola a mi pequeño amigo:** ↓, →, ↑, ←, ↓, R2, ←, ←, →, →, R2, ↓, ↑, ←, →, R2.
- **Limpieza total:** ↓, ↑, →, ←.
- **El Big Bang:** →, →, →, ←, ←, ←.
- **Botella de Xombium llena:** →, →, ↑, ↑, R2, ←, →, R2, →, ↑, →, R2.

TENCHU 3

- **Salud hasta 100:**

Pausa el juego y pulsa: ↑, ↓, →, ←, ■, ■, ■.

- **Todos los ítems en la tienda:**

En la pantalla de selección de ítems, pulsa y mantén R1 + L1 y pulsa: ↑, ■, ■, ←, ■, ■, ↓, ■, ■, →, ■, ■.

- **Desbloquear nivel Bonus:**

En la pantalla del título, pulsa: L1, ↑, R1, ↓, L2, →, R2, ←.

- **La cara "B" de la BSO:**

En la pantalla del título, pulsa y mantén R2 + L1 y pulsa: ↓, ■, ↑, ■, →, ■, ←, ■.

- **El auténtico Rikimaru:**

En la pantalla del título, pulsa y mantén R1 + L1, y pulsa: ←, ←, →, →, ↑, ↑, ↑, ↑.

- **Incrementar la cantidad de cada objeto que tienes por 10:**

En la pantalla de selección de ítems, pulsa y mantén R2 + L2 y pulsa: ■, ■, ■, ↑, ←, ↓, →.

- **Todos los personajes:**

Para desbloquear en el modo Multijugador a personajes como Tesshu, en la pantalla del título pulsa L1, R2, L2, R1, →, ←, L3, R3.

- **Todas las misiones:**

En la pantalla de selección de misión, pulsa R3, L3, R2, L2, R1, L1.

TIGER WOODS 2005

Estos passwords se introducen en el menú de passwords del juego.

- **Jack Nicklaus:** GOLDENBEAR
- **Justin Timberlake:** THETENNESSEEKID
- **Todos los golfistas y campos:** THEGIANTOYSTER

TRANSFORMERS

- **Códigos para los Autobots:**

Introduce cualquiera de estos códigos en el cuartel general de los Autobots:

- Cabezas grandes: ●, ●, ●, ■, L1, L1, L1, L2.
- Vuelo inclinado de la cámara: ●, ●, ↑, ↓, R1, R2, ↓, ↓.
- Chorro infinito: ↑, ↑, ■, ●, ■, ■, L1, L2.
- Powerlink infinito: ↑, ↓, ↑, ↓, ●, ■, ■, ●.
- Sigilo infinito: ↑, ↑, ↓, ↓, L1, L2, L1, L2 (has de tener equipado el minicon convertidor).
- Super rayo tractor: L2, L2, ■, ●, ■, R1, R1, R2.
- Modo Turbo: L1, R2, R2, ■, ■, ■, ■, L1.
- Desbloquear todos los minicons: L1, L2, ●, ●, ■, ●, L2, L1.

- **Completar niveles:**

Entra en la pantalla de selección de dificultad e introduce estos códigos. Oirás "Código aceptado".

- Pelea final con el jefe en el nivel del Amazonas completada: ←, ←, →, L1, R2, ←, ←, →.
- Nivel del Amazonas completado: L1, L1, L2, ■, ■, ●, R1, R2.
- Pelea final con el jefe en el nivel de la Antártida completada: L1, ←, L2, →, ■, ■, ●, ●.
- Nivel de la Antártida completado: R1, R1, R2, L2, L1, L1, R1, R1.
- Pelea final con el jefe en el nivel del Atlántico completada: L2, ←, →, →, ←, L2, L2, L2.
- Nivel Atlántico completado: ●, ■, ●, ■, →, ←, ←, →.
- Pelea final con el jefe en el nivel de la Nave Espacial completada: →, →, ■, R1, R2, ●, ←, ←.
- Nivel Alaska completado: R1, ●, R1, ■, ←, ←, →, ←.
- Nivel Amazonas profundo: ←, →, ←, ←, →, R1, R2, ●.
- Nivel La Tierra completado: R2, R1, L1, L2, ■, ●, ■, ●.

- **Desactivar la sobrecarga de Minicom:**

En la pantalla del cuartel general de los Autobots, cuando seleccionas a tu autobot y la misión a cumplir, introduce este código: R1, R1, L2, R1, R1, L2, ●, ●. De esta forma desactivarás la sobrecarga Minicom y podrás equipar 4 minicoms cualquiera.

- **Invencible:**

Pausa el juego y pulsa: R1, ●, ●, R1, R2, L1, L1, L2.

- **Un disparo es suficiente:**

Pausa el juego y pulsa: ■, ●, ■, ●, L1, L1, L2, L1.

- **Todos los extras:**

Desde el menú principal, selecciona "Extras" e introduce este código: ■, ■, ●, ■, ■, ●, L1, L2.

TRUE CRIME

Pausa e introduce estos trucos:

- **Subidas de nivel de conducción:** ←, →, ←, →, ✖.
- **Movimientos de pelea:** ↑, ↓, ↑, ↓, ✖.
- **Localización:** ✖, ✖, ■, ▲.

[V]

VIEWTIFUL JOE

- **Niveles de dificultad:**
  - Modo V-rated: supera el juego con la dificultad Adulto.
  - Modo Ultra V-rated: supera el juego con la dificultad V-rate.
- **Personajes ocultos:**
  - Alastor: supera el juego con la dificultad V-rate.
  - Capitán Blue: supera el juego con la dificultad Ultra V-rated.
  - Dante: supera el juego una vez con cualquier dificultad.
  - Sylvia: superar el juego con la dificultad Adulto.
- **Vídeo musical oculto:**

Para ver "Vietiful World Video" termina por primera vez el juego.

- **Medidor VFX ilimitado:**

Consigue todos los arco iris V en todos los niveles con cualquier personaje.

[X]

X-MEN LEGENDS

- **Desbloquear los trajes de la serie "Xtreme X-Men":**

En el menú principal, introduce este código: ↑, ↑, →, ←, ↓, ↓, Start.

MOBILTUNING

Compatible con:
NOKIA SIEMENS SAMSUNG SAGEM ALCATEL
SONYERICSSON PHILIPS SHARP MOTOROLA
PANASONIC - LG. (Consulte modelos)

Juegos JAVA

Título: XIII *(ACCION)*
Sobrevive a todos tus enemigos. Si se desmaya un día en la playa con una herida de bala en la cabeza. Su amnesia = total: no recuerda nada de su oscura pasado.
Móviles compatibles: AI, AJ, AU, AP, AR, AV, N, AY, CG, AS, E

Envía JUEGO752 1019 al 7667

Título: SPLINTER CELL *(ACCION)*. Código: 1008
Debes espiar tras las líneas enemigas.
Móviles compatibles: AI, AJ, AT, AK, CB, AP, AW, AX, AZ, AS

Título: RAYMAN 3 *(PLATAFORMAS)*. Código: 1018
Tus reflejos te harán ganar.
Móviles compatibles: AI, AJ, CB, AP, AW, AX, N, AZ, AS

Título: OUTER INVADERS *(ARCADE)*
Enfrenta a los alienígenas. Un arcade clásico, tu misión es aniquilar los ejércitos alienígenas que pretenden invadir el planeta. ¡Alinea tu nave!
Móviles compatibles: AI, AT, AK, AU, CB, AP, AV, AW, AX, AY, CG, BC, E

Envía JUEGO752 1004 al 7667

Título: TRAGACOCOS *(LABERINTO)*. Código: 1085
El comilón debe recorrer el laberinto.
Móviles compatibles: AI, AJ, AT, AK, AQ, AP, AB, AV, AX, N, CG, AS, E

Título: REAL FOOTBALL *(FUTBOL)*. Código: 1129
Lleva a tu equipo a la victoria.
Móviles compatibles: AI, AJ, CB, AP, AR, AW, AX, AY, AZ, E

Título: PRINCE OF PERSIA *(ACCION)*. Código: 1017
Lucha en el mundo de la Persia medieval.
Móviles compatibles: AI, AJ, CB, AP, AV, AW, AX, N, AZ, AS

Título: ATOMIC SKATER *(PLATAFORMAS)*. Código: 1104
Lánzate a buscar tesoros.
Móviles compatibles: AI, CB, AP, AV, AW, AX, AY, E

Título: BAMM *(ARCADE)*. Código: 1134
Consigue tres del mismo color.
Móviles compatibles: AJ, AP, AV, AS

Título: GARFIELD BOUBLE *(ARCADE)*. Código: 1060
No te metas en líos.
Móviles compatibles: AI, AJ, CB, AX, AS

Título: OUTLAW *(COCHES)*. Código: 1133
Debes escapar de la policía.
Móviles compatibles: AI, AJ, AT, AK, AQ, AP, AR, AV, AX, N, AZ, CG, AS, E

Envía JUEGO752 y el código del juego al 7667
Ejemplo, para descargar el juego Boobs Buster, envía: JUEGO752 1046

Trucos Videojuegos

¿Quieres saber como tener vida infinita, munición ilimitada, acceder a todos los niveles, etc... de tu videojuego preferido?
¡Es muy fácil!, cada vez que envíes:
TRUCO752 NOMBRE-CONSOLA NOMBRE-JUEGO
al 7667 te enviamos un nuevo truco.

Envía al 7667 por ejemplo:
TRUCO752 PS2 GTA VICE CITY
TRUCO752 PSX NBA LIVE 2003
TRUCO752 XBOX NEED FOR SPEED UNDERGROUND
TRUCO752 GAMECUBE METAL GEAR SOLID

MiFondo

¡¡Crea tus propios fondos!!
Ejemplo: MIFONDO752 1004 Estoy que EXPLOTO por TI

1004	1025
1006	1015
1020	1009

Pídelo fácilmente, envía MIFONDO752 el código del fondo y el texto que quieras al 7667

WAP.MOBILTUNING.COM

Consulta con tu movil toda nuestra oferta en:
wap.mobiltuning.com
Las entrañas indes de juegos, fondos, polifonicos, etc... y hay para todos los gustos
¡ENTRA YA!

Tonos

1	Need For Speed Underground	VIDEOJUEGO	527466
2	Final Fantasy X-2	VIDEOJUEGO	527837
3	El Exorcista (Tubular Bells)	CINE	525574
4	Zanarkand	DANCE/TECHNO	526512
5	El Señor De Los Anillos	BSO CINE	527580
6	La Muerte Tenia Un Precio	CINE	526264
7	Bola De Dragon	TELEVISION	526503
8	2 Fast 2 Furious	CINE	527120
9	Obsesion	LATINO	527724

CINE/TELEVISIÓN

Eres Un Cabrón Hijo Puta - TV	525566
Misión Imposible - CINE	525002
S.W.A.T. (Los Hombres De Harrelson) - CINE	527347
El Último Mohicano (final) - CINE	527378
Piratas del Caribe - CINE	527756
The Fast And The Furious - CINE	527539
El Último Mohicano (principio) - CINE	525956
Del Pita Pita Del - ANUNCIO COLA	527841
Shrek 2 - CINE	527799
Harry Potter - CINE	525878
Star Wars (Marcha Imperial) - CINE	527962
Mis Adorables Vecinos - TV	527897
Aquí No Hay Quien Viva - TV	527885

DANCE/TECHNO

When I Sleep (X-Que Vol. 8)	527399
Es Como La Cocaina	527505
Geordie	527367
Scorpia	526541
El Último Mohicano (Version Dance)	527856
La Promesse	527989
Hot Tecno	527966
El Bosque De Colores	527895
Chapi Chapó	527900
Despre Tine	527855
Voltereta	527849

POP/ROCK/RAP/LATINO/RUMBA

Pastillas De Freno - POP	527640
La Costa Del Silencio - ROCK	527353
Vicio - ROCK	527443
Gaia - ROCK	527730
Dale Don Dale - LATINO	527435
Mami - RUMBA	527764
Hablando En Plata - POP	527827
Golosa - LATINO	527932
Camina Y Ven - POP	527593
Elfa - POP	527931
Una Foto En Blanco Y Negro - POP	527942
Nada Valgo Sin Tu Amor - LATINO	527959
Con La Luna Llena - POP	527960
Al Carajo - ROCK	527929
Lo Que Me Gusta De Ti - RUMBA	527908
Sick And Tired - POP	527906
Tengo Un Trato - RAP	527850

HIMNOS

El Novio De La Muerte (estribillo)	527288
Himno Nacional De España	525007
Eusko Gudariak	527485
El Novio De La Muerte (estrofa)	526666
PP (Partido Popular)	526641
Himno De La II República	526827
Els Segadors	526352
Quinto Levanta Tira De La Manta	527210
Canción Del Legionario	526829
Asturias Patria Querida	527731
A Las Barricadas	525638
Agur Jaunak	527976

VARIOS

Crash Bandicoot - VIDEOJUEGO	526407
Mortal Kombat - VIDEOJUEGO	527321
Papanto El Chocolatero - FESTIVO	525570
The Legend Of Zelda - VIDEOJUEGO	527095
Castlevania - VIDEOJUEGO	527816
Juiced - VIDEOJUEGO	527970
FIFA Soccer 2004 - VIDEOJUEGO	527815
Ninja Gaiden - VIDEOJUEGO	527822

Pídetelos fácilmente:
MONOFONICOS: Envía TONO752 y el código al 7667
Ejemplo: TONO752 527664
Monofónicos: también puedes pedirlos en el 806 588 672
POLIFONICOS: Envía POLI752 y el código al 7667
Ejemplo: POLI752 527664

Fondos

Pídetelos fácilmente: Envía FONDO752 y el código del fondo al 7667.
Ejemplo: FONDO752 1055



No encuentras el fondo que buscas? Envía FONDO752 y lo que buscas al 7667. Ejemplo: FONDO752 DRAGON - FONDO752 BANDERA



Tienes un Siemens y quieres borrar el logo del operador?
Envía FONDO752 1107 y borrarás con el logo invisible fácilmente

Animados

Pídetelos fácilmente: Envía ANI752 y el código del animado al 7667.
Ejemplo: ANI752 1025



No encuentras el animado que buscas? Envía ANI752 y lo que buscas al 7667. Ejemplo: ANI752 XXX - ANI752 BANDERA - ANI752 MATRIX



Imagenes

Pídetelas fácilmente: Envía IMAGEN752 y el código de la imagen al 7667.
Ejemplo: IMAGEN752 525202
También puedes pedirlas llamando al 806 588 672



No encuentras la imagen que buscas? Envía IMAGEN752 y lo que buscas al 7667. Ejemplo: IMAGEN752 SEXO - IMAGEN752 COCHES



Para la descarga de los servicios multimedia (Fondos, MiFondo, Juegos Java, Animados, Polifonicos y Sonidos reales) debes tener tu móvil configurado para Wap. Consulte con su operador (Vodafone, Movistar, Amena, etc...)

Compruebe por favor antes de encargar uno de nuestros servicio si tú movil es compatible en: www.teamovil.es/mcs/compatibles

Moviles compatibles para juegos java: NOKIA 3100 (AI); NOKIA 6100 (AJ); SIEMENS M55 (AT); SIEMENS MC60 (AK); NOKIA 3200 (CB); SIEMENS C60 (AQ); NOKIA 3510I (AP); NOKIA 7250I (AR); SONYERICSSON T610 (AV); MOTOROLA V525M (AW); NOKIA 6600 (AX); SONYERICSSON Z600 (N); MOTOROLA V300 (AZ); MOTOROLA C550 (CG); NOKIA 7210 (AS); SAMSUNG E600 (C); SONYERICSSON 7630 (E). Copyright juegos: 1019 (5 SMS), 1008 (5 SMS), 1018 (5 SMS), 1129 (5 SMS). © 2004 Gameloft. All Rights Reserved. Gameloft and the Gameloft logo are trademarks of Gameloft in the US, 1060 (3 SMS) and/or other countries. Rayman, Splinter Cell, Sam Fisher, Ubi Soft and the Ubi Soft logo are registered trademarks of Ubi Soft Entertainment in the US and/or other countries. 1004 (3 SMS), 1085 (3 SMS), 1133 (3 SMS): © M-Solutions; 1017 (5 SMS): © 1999 Jordan Mechner. All Rights Reserved. Prince of Persia is a trademark of Jordan Mechner used under license by Gameloft. Based on Jordan Mechners Prince of Persia., 1104 (3 SMS), 1134 (3 SMS): © Artema, S.L.; Resto: © Teamovil, S.L.

Con el encargo el usuario autoriza a Teamovil S.L. a enviarle publicidad. Para cancelación: info@teamovil.es o teléfono de atención al cliente 902 88 77 38 (horario oficina). Powered by Teamovil S.L. Apdo. Correos 276, 03590 Altea. Precio max. por llamada: Red fija 1,06 Euros/min.(IVA incl.) - Red móvil 1,36 Eurosmin. (IVA incl.). Coste SMS MOVISTAR 0,3 Euros + IVA - AMENA/VODAFONE 1,2 Euros + IVA (2 mensajes necesarios para descargar imágenes, Sonidos Reales, Polifónicos, Fondos, Animados y Tonos)

Copyright de imagenes: 1232, 1726, 1690, 1111, 1734, 1687, 1535, 1681, 1234, 1373, 1132, 1300, 1199, 1701, 1514, 1282, 1201, 1480, 1245, 1421, 1101, 1157, 1727, 1647, 1327, 1240, 1262, 1533, 1529, 1571, 1668, 1445: © Mobibase; 1714, 1728, 1729, 1247, 1719, 1304: © Handtap - Mobibase; 1356, 1359, 1355: © Alfonso Prieto Sarri; 1567, 1624: © Lorestudio S.L.; Resto de imagenes: © Teamovil, S.L.

Copyright de animaciones: 1103: © Handtap - Mobibase; 1012: © Mauro Novoa; 1178, 1176, 1177, 1070, 1153, 1190, 1175, 1063: © Lorestudio S.L.; 1170, 1166, 1139, 1131, 1102, 1138: © Handtap - Mobibase; Resto de animaciones: © Teamovil, S.L.

Autores De Las Canciones (alt. 4 Cifras De La Referencia): ; 7466: Kirkland Scott P; Jordan Kenneth David; Koreland Wes; 5574: Mike Oldfield; 6512: Uematsu Nobuo; 7566: Shaw Howard; 6264: Hermosine; 6503: Salesses; Azoulay; 7120: Bridges Christopher Brian; Mc Masters ; 5566: South Park R. Parker; 5502: Laid Rachid; Markowitz; 7317: Parker (as 2) John; 7378: Jones Trevor Alfred Charles; 7526: Lorenzo Irving Domingo; Miller Otha Moncla, Atkins Jeffrey B.; Wilson Richard Stephen; 5656: Trevor Jones; 5976: John Williams; 7399: Moreno Hernandez Ruben; Jimenez Moreno Rebeca; Alvarez Tudela David; Romero Fuentes David; 7367: Du Arce Fabrizio; 6541: Mirisola Mauro; Dierickx Rik; Beeren Marco Ursula Louis; 7355: Trasner Marc; Milner Steven; Cordes Hans Peter; Frog Jay; Jordan Kirk J; Thele Jens Peter; 7353: Hernandez J.; Pardo C.; Marin C.; Gomez ; Martinez J.; Cisneros Ponce F.; Martinez S.; 7443: Moreno Gomez Fernando; Pizarro Fernandez Manuel; Jose; Dominguez Reinhardt Carlos; Rodriguez Sarea Juan Manuel; Cruz Murillo Cristobal; 7454: Santander Kike; D. Blake; 7258: Leyva Casals (es 1) Juan; Prado Duque Raul; 5007: Bartolome Perez Casa; 6686: Costa Garcia (es 1) Juan; Prado Duque Raul; 6641: Pacho Gonzalez Manuel; 6827: Juan Ignacio Cerrada Bueno; 6552: Dominin Popular; 7210: Dominin Popular; 6626: Gallen Pedersen; Romero Martinez; 5638: Dominio Popular; 5579: Pascual Falco; Salles Roig Marie

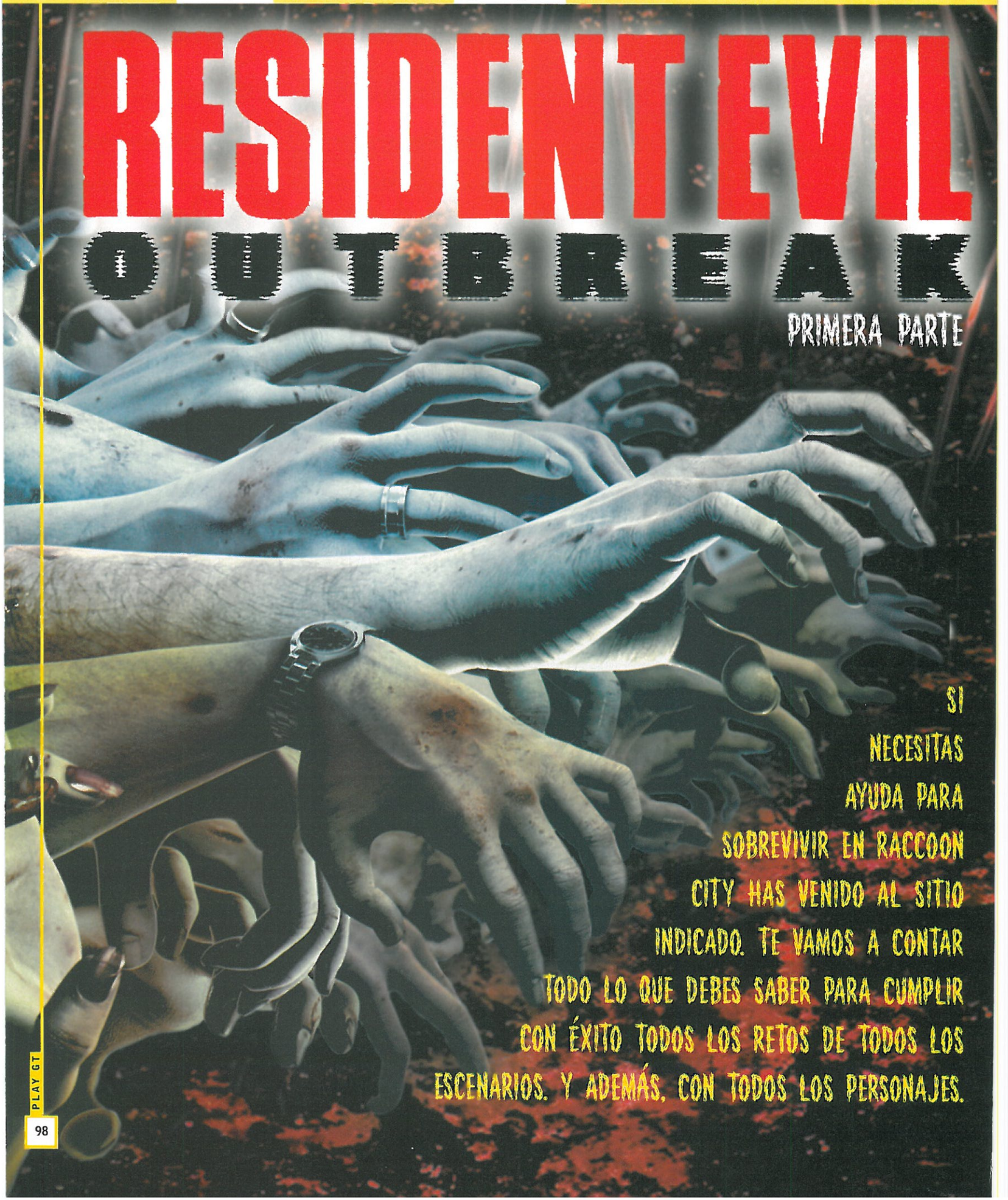
Licencia: SGAERMV&M/503/04/8014

MOBILTUNING.COM

RESIDENT EVIL

OUTBREAK

PRIMERA PARTE



SI NECESITAS AYUDA PARA SOBREVIVIR EN RACCOON CITY HAS VENIDO AL SITIO INDICADO. TE VAMOS A CONTAR TODO LO QUE DEBES SABER PARA CUMPLIR CON ÉXITO TODOS LOS RETOS DE TODOS LOS ESCENARIOS. Y ADEMÁS, CON TODOS LOS PERSONAJES.

INTRODUCCIÓN

En este nuevo *Resident Evil* el mecanismo de juego cambia sustancialmente, pues te enfrentarás a los engendros de Umbrella en compañía. A lo largo de los 5 escenarios estarás acompañado por otros personajes controlados por la consola y con los que podrás interactuar. Además, tendrás que escoger uno de ellos antes de empezar cada misión. A pesar de que cada personaje cuenta con habilidades propias, el itinerario a seguir y las acciones "clave" son iguales para todos. Por ello hemos optado por explicar cada escenario de forma genérica, tomando como base a Kevin (uno de los personajes más equilibrados). Siguiendo nuestras indicaciones podrás superar cualquier escenario con cualquiera de los 8 protagonistas. Los cambios puntuales como consecuencia de llevar a uno o a otro serán señalados mediante un cuadro con el nombre de dicho personaje.

NIVELES DE DIFICULTAD

Puedes empezar cada escenario en diferentes niveles de dificultad. Los cambios se limitan al número de armas e ítems que encuentres y a la resistencia de tus enemigos. El desarrollo de la aventura no variará.







ÍTEMS

Debido a la enorme cantidad de ítems que inundan cada uno de los escenarios, hemos optado por obviarlos en el texto explicativo de cada una de las misiones. Sólo mencionaremos los objetos clave o los realmente útiles (armas especialmente) y siempre teniendo en cuenta el nivel de dificultad "Normal". El resto de objetos, como hierbas, sprays y demás, los veréis indicados en los mapas que adjuntamos de cada una de las zonas.

Como último apunte, señalar la existencia en cada escenario de una serie de objetos especiales que no se ven a simple vista (no brillan, para entendernos). Cada escenario consta de 20 de estos ítems, más 4 exclusivos por personaje. Obtenerlos sólo te reportará una puntuación mayor al final del nivel, ya que no pueden ser usados durante el juego. En la última sección de este guía te daremos la relación completa y su localización.

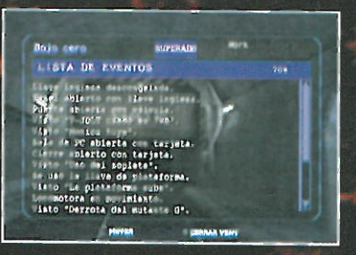




EVENTOS

Existe en cada escenario una serie de acontecimientos, llamados "Eventos" que deben ser ejecutados si quieres obtener el 100% del juego (no sirven para nada más). La mayoría consisten en realizar alguna acción determinada, como formar una barricada, pero otras muchas se limitarán a obtener ciertos objetos o visionar alguna escena en particular. Te daremos una lista completa de dichos eventos en cada uno de los niveles.





INTERACCIÓN PERSONAJES

En cada escenario tendrás la compañía de dos supervivientes más, que actuarán de forma independiente e irán " a su bola" la mayor parte del tiempo. Eso sí, dispones de un puñado de órdenes con las que poder interactuar con ellos y conseguir así que te sigan, te ayuden o se queden donde están. No siempre te obedecerán, pero sí la mayoría de las veces.







Normalmente podras despreocuparte de ellos, pues suelen apañárselas bastante bien solitos. Eso sí, no está de más que les eches un vistazo y les prestes ayuda cuando se vean en apuros, pues en alguna ocasión muy puntual te vendrá muy bien su ayuda. También harías bien en revisar continuamente sus inventarios, pues muchas veces recogerán por iniciativa propia objetos que a ti te vendrán la mar de bien (no dudes en pedírselos).

PERSONAJES

A tu disposición hay 8 personajes con los que encarar los 5 escenarios que te propone el juego. Cada uno de ellos posee unas habilidades determinadas y un ítem único. Aquí tienes una descripción detallada de todos ellos.

KEVIN RYMAN



PROFESIÓN: Policía de Raccoon City.
OBJETO PERSONAL: Pistola especial.
CARACTERÍSTICAS: Su estado de forma le permite correr más rápido que la mayoría de sus compañeros.
HABILIDADES: Tiene una extraordinaria puntería con su propia pistola y es capaz de dar patadas para aturdir.

NOTAS: La munición de su pistola es muy escasa, por lo que deberías llevar una segunda pistola. Apunta y espera unos segundos a que Kevin cambie de postura mientras afina el tiro. Dispara entonces.



DAVID KING



PROFESIÓN: Fontanero.
OBJETO PERSONAL: Caja de herramientas con cuchillo, llaves inglesas, kit de reparación de armas y cinta adhesiva.
CARACTERÍSTICAS: Es rápido y lanza llaves inglesas.
HABILIDADES: Puede crear nuevas armas combinando ítems con la cinta adhesiva de su caja de herramientas.

NOTAS: Te pondrá las cosas muy fáciles mientras avanzas por Raccoon City. Armado con cualquier cuchillo, es capaz de realizar un ataque devastador pulsando repetidamente ✖.



CINDY LENNOX



PROFESIÓN: Camarera.
OBJETO PERSONAL: Maletín de hierbas.
CARACTERÍSTICAS: Su velocidad y resistencia no son muy altas, pero puede esquivar los ataques aganchándose.
HABILIDADES: Puede guardar y mezclar hierbas en su maletín y con ellas curar a sus compañeros.

NOTAS: Una guapa simpática camarera que resulta muy poco útil para todo lo relacionado con la lucha, pero que es una compañera ideal si estás herido.

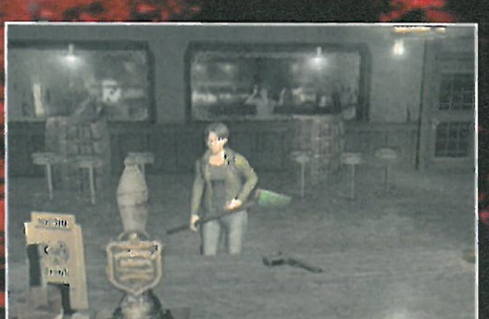


YOKO SUZUKI



PROFESIÓN: Estudiante.
OBJETO PERSONAL: Mochila.
CARACTERÍSTICAS: Sus cualidades atléticas no son muy evidentes, pero su intelecto deja en ridículo a sus compañeros.
HABILIDADES: Su mochila le permite llevar el doble de objetos de lo habitual, lo que resulta muy útil.

NOTAS: Si pulsas y mantienes presionado ● antes de que un enemigo te ataque, y lo sueltas justo antes de que te alcance, correrá para ponerse a cubierto.



¡Dale VIDA PROPIA!

www.logolandia.com

Pídelo por SMS al 7667

Consulta toda nuestra oferta en internet o en tu móvil:
WWW.LOGOLANDIA.COM
WAP.LOGOLANDIA.COM
Encontrarás miles de juegos, fondos, polifónicos, etc... y hay para todos los gustos. ¡ENTRA YA!

NOKIA - SIEMENS - SAMSUNG - MOTOROLA - LG - SONYERICSSON - TSM - ALCATEL - PHILIPS - SAGEM - PANASONIC - SHARP

FONDOS COLOR

LG - MOTOROLA - NOKIA - PANASONIC - SAGEM - SAMSUNG - SHARP - SIEMENS - SONYERICSSON - ALCATEL - PHILIPS - TSM

Envía FONDO54 y la referencia del fondo que quieras al 7667. Ejemplo: FONDO54 1055

1079 1055 1258 1544 1307 1249 1297
1669 1675 1624 1727 1715 1726 1652 1671 1664
1676 1548 1725 1192 1719 1707 1720 1077 1386
1670 1672 1662 1588 1488 1734 1665 1674 1590
1489 1267 1724 1078 1710 1543 1306 1693 1121
1617 1572 1699 1613 1549 1728 1593 1698 1700
1317 1668 1510 1300 1546 1262 1223 1107 1240
1517 1663 1001 1687 1595 1591 1373 1589 1686
1604 1584 1679 1608 1656 1677 1520 1678 1620
1629 1574 1622 1621 1609 1605

Si tienes un SIEMENS y quieres borrar el logo operador, envía: FONDO54 1187 al 7667

NO ENCUENTRAS EL FONDO QUE BUSCAS? Envía FONDO54 y lo que buscas. Ejemplos: FONDO54 XXX - FONDO54 TUNING - FONDO54 DRAGON

ANIMADOS

LG - MOTOROLA - NOKIA - PANASONIC - SAGEM - SAMSUNG - SHARP - SIEMENS - SONYERICSSON - ALCATEL - PHILIPS - TSM

Envía ANI54 y la referencia del animado que quieras al 7667. Ejemplo: ANI54 1025

1041 1170 1027 1025 1026 1119 1127
1176 1102 1116 1115 1189 1175 1188 1031 1108
1144 1174 1058 1136 1113 1131 1192 1103 1089

NO ENCUENTRAS EL ANIMADO QUE BUSCAS? Envía ANI54 y lo que buscas. Ejemplos: ANI54 XXX - ANI54 BANDERA - ANI54 GARFIELD

IMAGENES

NOKIA - ALCATEL - SAMSUNG - SONYERICSSON - SIEMENS - LG - TSM

Envía IMAGEN54 y la referencia al 7667. Ejemplo: IMAGEN54 544664. También puedes pedirlo llamando al 806.588.672

544664 543799 544394 545202 544099 544384 544932 544439
545573 545572 545570 545566 545524 545353 545569 545373 545506
544921 544138 543880 545476 545518 545409 545421 545461 544966
543908 545562 545448 545473 543254 545478 544647 545183 544098
544800 545097 545188 545015 545372 545539 545561 543612 545560

NO ENCUENTRAS LA IMAGEN QUE BUSCAS? Envía IMAGEN54 y lo que buscas. Ejemplos: IMAGEN54 XXX - IMAGEN54 SHIN CHAN

JUEGOS JAVA

Envía JUEGO54 y la referencia del juego al 7667
Ejemplo (BOOBS BUSTER): JUEGO54 1046

SPLINTER CELL (ACCION) Debes espiar tras la línea enemiga. Compatibles: AI, AJ, AT, AK, CB, AQ, AR, AX, BA, AS, BC, C, S, E — Ref. 1008

REAL SOCCER (FUTBOL) Lleva a tu equipo a la victoria. Compatibles: AI, AT, AQ, AV, AX, BA, BC, C, E — Ref. 1108

SPEED DEVILS (COCHES) La carrera de coches más intrépida. Compatibles: AI, AT, CB, AQ, AX, BA, BC, C, E — Ref. 1024

BAMM (ARCADE) Consigue tres del mismo color. Compatibles: AT, AQ, AW, BA, BC, C, E — Ref. 1134

CON QUEST (PLATAFORMA) Busca la llave de la puerta del castillo. Moviles compatibles: AI, AJ, AK, AU, CB, AQ, O, R — Ref. 1054

ATOMIC SKATER (PLATAFORMAS) Lánzate a buscar tesoros. Moviles compatibles: AI, AK, AQ, AV, AW, AX, N, O, R — Ref. 1104

SKATE & SLAM (DEPORTES) Realiza los saltos más salvajes. Compatibles: AI, AT, CB, AQ, AR, AX, BA, AS, BC, C, E — Ref. 1015

XIII (ACCION) Sobrevive a todos tus enemigos. Compatibles: AI, AT, CB, AQ, AR, AW, AX, N, BA, AS, BC, C, E — Ref. 1019

GARDFIELD BOUBLE (ARCADE) No te metas en líos. Compatibles: AI, AT, CB, AX, BA, BC, C, E — Ref. 1060

MANA HARVEST (ARCADE) Consigue los símbolos de maná. Compatibles: AI, AT, AQ, AV, AW, AX, BA, BC, C, E — Ref. 1114

RICK RANGER 1965 (PLATAFORMAS) Un clásico juego de plataforma. Compatibles: AI, AT, AQ, AV, AX, BA, BC, C, E — Ref. 1081

CAR RACER (COCHES) Lleva a los peatones al autobus. Compatibles: AI, AJ, AT, CB, AQ, AX, BA, BC, S, E — Ref. 1053

RAYMAN GOLF (GOLF) Practica tu swing. Moviles compatibles: AI, AJ, AT, AK, AU, CB, AQ, AV, AX, N, O, R, T — Ref. 1023

TRAGACOCOS (ARCADE) El comilón debe recorrer el laberinto. Compatibles: AI, AJ, AT, AK, AU, AQ, AV, AW, AX, N, BA, R, BC, S, E — Ref. 1085

TRUCOS VIDEOJUEGOS

Ya puedes consultar fácilmente los mejores trucos por SMS. Cada vez que envías al 7667:

TRUCO54 NOMBRE-CONSOLA NOMBRE-JUEGO

te enviamos un nuevo truco: Como tener vida infinita, munición ilimitada, acceder a todos los niveles, etc...

Ejemplos:

- TRUCO54 PS2 BURN OUT
- TRUCO54 XBOX GTA VICE CITY
- TRUCO54 PSX FIFA2003
- TRUCO54 GAMECUBE METAL GEAR

CREA TUS PROPIOS FONDOS

1006 1015 1001 1014 1004 1023

1. Elige un FONDO.
2. Piensa en un TEXTO.
3. Envía MIFONDO54 REF. FONDO Y TU TEXTO al 7667

Ejemplo, escribe: MIFONDO54 1006 Alberto y lo envías al 7667, en unos instantes recibirás un fondo como el del móvil

SONIDOS REALES

Divertidos sonidos reales que puedes poner en tu móvil como timbre o como aviso para mensajes. MUY DIVERTIDOS!

Vaca 1005 — Tarzan 1006 — Formula 1 1037 — Lobos 1012

Tarzan borracho *(Para SMS diverti...)*	1075	Frenazo *(Atención!!)*	1017
Risas malvadas *(Terrorífico...)*	1059	Aleluya *(Para mensajes alegres)*	1050
Risas locas *(Brutal!)*	1068	Mujer Sensual *(Muy excitante)*	1043
Toro ve vaca *(Muy auténtico!)*	1073	Tarzan con tos *(Muy divertido!)*	1072
Bocina barco *(Suena muy real)*	1019	Campanas misa *(Muy llamativo)*	1044
Caballo *(Suena tan real...)*	1031	Abriendo puerta *(Le falta aceite)*	1080
Pedo liquido *(Risas y asco)*	1029	Tocando puerta *(Muy real)*	1079
Mujer Sensual 2 *(Que te pone...)*	1048	Timbre puerta *(Ir a abrir la puerta)*	1076
Bebe muy feliz *(Te contagia)*	1081	Tos fuerte *(La gente se alejara de ti)*	1070
Accidente coche *(La gente salta)*	1011	Ding Dong estacion tren	1065
Sirena policia *(Para SMS urgentes)*	1071	Risas chica *(Muy contagiante)*	1060
Bocina antigua *(Muy divertido)*	1013	Water corto *(Muy claro!)*	1057
Miau gato *(Para los cariñosos)*	1002	Septimo de caballeria *(A la carga)*	1053
Gallo *(Te despertaras!)*	1039	Bocina coche *(Tienes prisa?)*	1016
Cardiograma *(Se te para el corazón!)*	1062	Perro pequeño *(Muy gracioso)*	1028

Envia SONIDO54 y la referencia al 7667. Ejemplo (Vaca): SONIDO54 1005

TONOS (Monofónicos y Polifónicos)

LOS MEJORES

1. Final Fantasy X2 — VIDEOJUEGO — Ref. 547837
2. Need For Speed — VIDEOJUEGO — Ref. 547466
3. Del Pita Pita Del — ANUNCIO COLA — Ref. 547841
4. Bola De Dragon — TELEVISION — Ref. 546503
5. South Park — TELEVISION — Ref. 545566
6. Zanarkand — DANCE/TECHNO — Ref. 546512
7. El Señor De Los Anillos — BSO CINE — Ref. 547580
8. Jesucristo Garcia — ROCK NACIONAL — Ref. 546246
9. El Ultimo Mohicano — DANCE/TECHNO — Ref. 547856
10. Mami — RUMBA — Ref. 547764

MONOFÓNICOS: Envía TONO54 y la referencia al 7667 del tono que quieras. Ejemplo: TONO54 547837 .Si prefieres hacer tu pedido por teléfono llama al 806.588.672

POLIFÓNICOS: Envía POLI54 y la referencia al 7667 del tono que quieras. Ejemplo: POLI54 547837

Ref.	DANCE/TECHNO
546214	Flying Free
547095	The Legend Of Zelda
547895	El Bosque De Colores
547966	Hot Tecno
547735	Extasia (X Que Vol.8)
547743	Beautiful Day (X Que Vol.8)
547900	Chapí Chapó
547852	Coraçao
547805	Opa Opa
547399	When I Sleep (X-Que Vol. 8)
546270	Radical
547896	Fading Like A Flower
547505	Es Como La Cocaína
547855	Despre Tine
547781	Revenge

Ref.	HIMNOS
547210	Quinto Levanta Tira De La Manta
547288	El Novio De La Muerte (estribillo)
545007	Himno Nacional De España
547485	Eusko Gudariak
545063	Real Madrid
546352	Els Segadors
546829	Canción Del Legionario
545638	A Las Barricadas

Ref.	POP/ROCK/LATINO/RUMBA
547435	Dale Don Dale - LATINO
547827	Hablando En Plata - POP
547730	Gaia - ROCK
547640	Pastillas De Freno - POP
547443	Vicio - ROCK
547931	Ella - POP
547724	Obsesión - LATINO
547960	Con La Luna Llena - POP
547850	Tengo Un Trato - RAP
547353	La Costa Del Silencio - ROCK
547719	Bambú Bambú - POP
547932	Golosa - LATINO
547908	Lo Que Me Gusta De Ti - RUMBA

Ref.	CINE/TV
545956	El Último Mohicano(principio)-CINE
547120	2 Fast 2 Furious - CINE
546264	La Muerte Tenía Un Precio - CINE
547799	Shrek 2 - CINE
547885	Aquí No Hay Quien Viva - TV
545574	El Exorcista (Tubular Bells) -CINE
547378	El Último Mohicano (final) - CINE
547962	Star Wars (Marcha Imperial)- CINE
547347	S.W.A.T. (Los Hombres De Harrelson)
547818	Contigo Soy Feliz (Anuncio Kas)- TV
545002	Misión Imposible - CINE
547209	1 Mas 1 Son 7(Los Serrano) - TV
545878	Harry Potter - CINE
546071	Spiderman - CINE
546072	Superman - CINE

Ref.	VIDEOJUEGOS/OTROS
546407	Crash Bandicoot - VIDEOJUEGO
545570	Paquito El Chocolatero - FESTIVO
547970	Juiced (By The Grace Of God)
547734	La Historia De Juan Castillo -RUM.
547812	007 Todo O Nada - VIDEOJUEGO
545530	Supermario Bros - VIDEOJUEGO

Para pedir un servicio multimedia (Fondos, Animados, Polifónicos, Juegos Java y Sonidos Reales) tu móvil debe estar configurado para Wap. Infórmate en tu operador (Vodafone, Movistar, Amena, etc...). Comprueba por favor antes de encargar uno de nuestros servicios si tu móvil es compatible en: www.teamovil.es/movilescompatibles

Moviles Compatibles Para Juegos Java: NOKIA 3100 (AI); SIEMENS M55 (AJ); SIEMENS C60 (AT); NOKIA 6100 (AK); NOKIA 3200 (AU); SIEMENS MC60 (CB); NOKIA 3510i (AQ); PANASONIC X60 (AP); MOTOROLA V525M (AR); SONYERICSSON T610 (AV); NOKIA 7250i (AW); NOKIA 6600 (AX); SONYERICSSON Z600 (N); NOKIA 7650 (O); NOKIA 6610 (R); MOTOROLA V300 (C); MOTOROLA C650 (S); SIEMENS S55 (T). Copyright juegos: 1008 (5 Sms), 1024 (5 Sms): © 2004 Gameloft. All Rights Reserved. Gameloft And The Gameloft Logo Are Trademarks Of Gameloft In The Us, 1054 (3 Sms), 1060 (3 Sms), 1081 (3 Sms) And/or Other Countries. Rayman, Splinter Cell, Sam Fisher, Ubi Soft And The Ubi Soft Logo Are Registered Trademarks Of Ubi Soft Entertainment In The Us And/or Other Countries.; 1108 (3 Sms), 1134 (3 Sms), 1104 (3 Sms), 1114 (3 Sms), 1053 (3 Sms): © Artema, S.L.; 1015 (5 Sms), 1019 (5 Sms), 1023 (5 Sms): © 2004 Gameloft. All Rights Reserved. Gameloft And The Gameloft Logo Are Trademarks Of Gameloft In The Us And/or Other Countries. Rayman, Splinter Cell, Sam Fisher, Ubi Soft And The Ubi Soft Logo Are Registered Trademarks Of Ubi Soft Entertainment In The Us And/or Other Countries.; 1085 (3 Sms): © M-solutions; Resto: © Teamovil, S.L.

Con el encargo el usuario autoriza a Teamovil S.L. a enviarle publicidad. Para cancelación: info@teamovil.es o teléfono de atención al cliente 902 88 77 38 (Horario de oficina). Powered by Teamovil S.L. Apdo. Correos 276, 03590 Altea. Precio max. por llamada: Red fija 1,06 Euros/min.(IVA incl.) - Red móvil 1,36 Euros/min. (IVA incl.).Coste SMS MOVISTAR 0,9 Euros + IVA. AMENA/VODAFONE 1,2 Euros + IVA.(2 mensajes necesarios para descargar imágenes, Sonidos Reales, Polifónicos, Fondos, Animados y Tonos)

LICENCIA: SGAERMV&M/503/04/8014

SOCIEDAD GENERAL DE AUTORES Y EDITORES

JIM CHAPMAN

PROFESIÓN: Mensajero.
OBJETO PERSONAL: Moneda de la suerte.
CARACTERÍSTICAS: No es muy fuerte, pero puede hacerse el muerto para que no le ataquen.
HABILIDADES: Es capaz de encontrar todos los ítems de una zona (aparecerán en el mapa como una interrogación).

NOTAS: Ten cuidado, porque cuando se hace el muerto la infección se extiende por su cuerpo más rápidamente. Cuando las cosas no te vayan bien, usa la moneda (mira que no haya zombis cerca) para ver si mejora tu suerte.



GEORGE HAMILTON

PROFESIÓN: Médico.
OBJETO PERSONAL: Botiquín.
CARACTERÍSTICAS: Puede obtener compuestos curativos más potentes, mezclando otros ítems en su maletín.
HABILIDADES: Es capaz de contraatacar a los enemigos usando un empujón (**R1+●**).

COMBINACIÓN DE ÍTEMS EN EL BOTIQUÍN:
- **Hierba verde:** antídoto (detiene la infección y cura).
- **Hierba azul:** medicina (cura heridas).
- **Hierba roja:** hemostático (detiene las hemorragias).
- **Hierba azul y roja:** medicina G.
- **Hierba verde y azul:** antivirus (detiene la infección).
- **Hierba verde, roja y azul:** antivirus G.



MARK WILKINS

PROFESIÓN: Guardaespaldas personal.
OBJETO PERSONAL: Pistola modificada.
CARACTERÍSTICAS: Es el personaje más fuerte y aguanta mejor los ataques de los enemigos.
HABILIDADES: Es capaz de repeler muchos ataques con su movimiento especial y puede protegerse pulsando repetidamente ● si está desarmado.

NOTAS: Su fuerza le hace demoledor en las cortas distancias. Equípalo con armas de "cuerpo a cuerpo", espera a que cambie de posición antes de golpear y causará un enorme daño en su enemigo.
Es una pena que su enorme tamaño le impida esconderse de los zombis.



ALYSSA ASHCROFT

PROFESIÓN: Reportera.
OBJETO PERSONAL: Ganzúa.
CARACTERÍSTICAS: Puede abrir taquillas, cajones, etc pulsando ✖ repetidamente.
HABILIDADES: Puede esquivar los ataques mediante un rápido movimiento. Además, posee una puntería similar a la de Kevin (su utilización es la misma).

NOTAS: Cada cerradura requiere un tipo de ganzúa especifica para ser abierta en el menor tiempo posible. Si usas la incorrecta, tardarás más pero obtendrás una recompensa mayor (te lo indicaremos en su justo momento a lo largo de la guía).
Ten cuidado, ya que tiene muy poca resistencia, por lo que debes protegerla.



descárgate lo último
en www.ociomovil.com

OCIOMOVIL 5354

¡Limpia tu pantalla!
Bórrale el logo de la operadora

operadora

antes | después

Envía un mensaje con el texto
LOGOPLY BLANCO al **5354**

Consultar móviles compatibles con logos

Tu Nombre Color

modelo 64 · modelo 65 · modelo 73 · modelo 75
modelo 74 · modelo 51 · modelo 52 · modelo 68
modelo70 · modelo 67 · nombre 24 · nombre 63

Envía un mensaje al **5354** con el texto **NOMBRECOLORPLY** seguido de un espacio y el texto o nombre que quieras junto con el número de modelo elegido.
EJ: NOMBRECOLORPLY CARLOS63

SALVAPANTALLAS FANTASIA

war01 · unicornio03 · lich01 · ogro01 · dragon18

Envía FOTOPLY (espacio) y la ref. al 5354. Ej: FOTOPLY DRAGON18

Salvapantallas para todos
Si tienes un móvil color estrena un fondo cada día

NOVEDADES: balon03 · plato01 · mano01 · perro23 · linux01
TOP: geisha01 · disco02 · bebe03 · moto20 · cerebro02 · hoja02
MODELOS: chica15 · chico34 · chica21 · chico35 · chica10 · chica08
DIVERTIDOS: oveja01 · policia03 · punk02 · careto01 · coco01 · gallo02
VARIOS: lobo04 · pirata01 · rally02 · rasta03 · robo01 · skate01
CON MENSAJE: agresivo01 · cerebro01 · huevos01 · calavera02 · mio1 · saldo01
DEPORTES: madrid02 · barca02 · asturias01 · f101 · ski02 · bici01
MANGA: manga11 · manga12 · manga15 · mega01 · puka04 · nena01

Envía **FOTOPLY** (espacio) y la ref. al **5354 Ej: FOTOPLY F101**

Animados

lava · calavera2 · flecha · toro · obras
gato · hot1 · maria · ronal · cebra · cerdo

Envía **ANIMADOPLY** (espacio) y la ref. al **5354 Ej: ANIMADOPLY OBRAS**

La música que más te gusta...

top melodías

1. **María Caipirinha** Carlinhos Brown — ref. **CAIPIRINHA**
2. **Hablando en plata** Melendi — ref. **ENPLATA**
3. **Mi guitarra quiere rock** Murfila — ref. **GUITARRA**

actualidad

American idiot/Green day	idiot
Despre tine/O-Zone	despre
Con la luna llena/Melendi	luna
This love/Maroon 5	this
F**k it/Eamon	fk
Valió la pena/Marc Anthony	valio
Burn/Usher	burn
Sick and tired/Anastacia	sick
My happy ending/Avril Lavigne	ending
Al carajo/Mojinos Escozios	carajo
Dale Don Dale/Don Omar	dale
Camina y ven/David Bisbal	camina
Angel/The Corrs	angelcorrs
Pastillas de freno/Estopa	freno
California/Lenny Kravitz	califor
Ahnansu/Carlinhos Brown	ahnansu
Ella/Bebe	ellabebe
Lola/Pastora	lola
Obsesión/Aventura	obsesion
El mario de la cannisera/R Winchester	cannisera
Miro la vida pasar/Fangoria	vidapasar
Dirás que estoy loco/M. Ángel Muñoz	estoyloco
Dragostea Din Tei/O-Zone	dragostea
Ángel/Belinda	angelbel
Nada valgo sin tu amor/Juanes	valgo
Giratuto/Macaco	giratuto
Sombras/Natalia	sombras
Mirame a la cara/Andy & Lucas	mirame
La vida al revés/Fran Perea	reves

cine y tv

Embrujadas	embrujadas
Smallville	smallville
Friends	friends
Los Simpsons	simpsons
Rasca y Pica/Los Simpsons	rasca
Del Pita Pita Del/Orleya	pita
Los 80	ayer
Los Lunnis	lunnis
Aquí no hay quien viva	viva
Los Serrano	serrano
Superman	superman
Los Picapiedra	picapiedra
Futurama	futurama
Shrek 2	shrek2
El equipo A	equipoa
Doraemon	doraemon
Malcolm	malcolm
Garfield	garfield
Misión Imposible	mision
James Bond	bond
El exorcista	exorcista
Superdetective en Hollywood	superdetective
El príncipe de Bel Air	principe
El coche fantástico	kitt
Star Wars	starwars
Indiana Jones	indiana
Blade	vampiro
La familia Adams	adams
La Pantera Rosa	pantera
Benny Hill	benny

graciosas

Torito guapo	torito
La vaca lechera	vaca
Heidi	heidi
Vamos a la cama/Familia Telerin	telerin
La abeja Maya	abeja
El patio de mi casa	patio

rock

Dolores se llamaba Lola/Los Suaves	dolores
Cannabis/Ska-P	cannabis
Born in the USA/Bruce Springsteen	usa
Angie/Rolling Stones	angie
Back in black/ACDC	back
So payaso/Extremoduro	payaso
El lobo se espanta/Fito y los Fitipaldis	lobo
One/Metallica	one
Smells like teen spirit/Nirvana	teen
We will rock you/Queen	rockyou

himnos

Himno España	espana
La Internacional	internacional
Riego	riego
Real Madrid	madrid
Barcelona	barcelona
Atlético de Madrid	atletico
Deportivo	depor
Valencia	valencia
Zaragoza	zaragoza
The Champion League	league
We are the champions/Queen	champions

PARA BAJARTE UNA MELODÍA:
Envía un mensaje al **5354** con el texto **TONOPLY** para bajarte un tono o **POLIPLY** para bajarte una melodia polifónica, seguido de un espacio y la referencia de la melodia elegida. **Ej: TONOPLY KITT o bien POLIOPLY USA**

Juegos Java

Juego	Ref.	Modelos compatibles
alpha wing	ref. alpha	12, 13, 15, 16, 19, 20, 21, 23, 34, 36, 38, 40, 44, 45, 51, 53, 54, 56, 58, 67, 69, 72, 74, 76, 78, 83, 87, 91, 93
bombs	ref. bombs	19, 20, 21, 23, 34, 36, 38, 40, 44, 45, 51, 53, 54, 56, 58, 67, 69, 93
magic bubbles (juego exclusivo)	ref. bubble	19, 20, 21, 34, 36, 38, 40, 44, 45, 49, 50, 51, 53, 54, 56, 58, 87, 93
detonate	ref. detonate	7, 12, 13, 15, 16, 19, 20, 21, 22, 23, 34, 36, 38, 40, 44, 45, 51, 53, 54, 56, 58, 67, 69, 70, 72, 74, 76, 78, 83, 87, 91, 93
fly moto mania	ref. moto	7, 19, 21, 23, 34, 36, 38, 40, 44, 45, 51, 53, 54, 56, 58, 67, 78, 93
mentiroso (juego exclusivo)	ref. mentiroso	19, 20, 21, 34, 36, 38, 40, 44, 45, 49, 50, 51, 53, 54, 56, 58, 93
oil rig	ref. oil	7, 19, 21, 22, 23, 34, 36, 38, 40, 45, 51, 56, 70, 78
rack em up	ref. billar	7, 19, 20, 21, 23, 34, 36, 38, 40, 44, 45, 51, 53, 56, 58, 93
spy rescue	ref. spy	19, 21, 22, 23, 34, 36, 40, 44, 45, 51, 53, 54, 56, 58, 9319, 21, 22, 23, 34, 36, 40, 44, 45, 51, 53, 54, 56, 58, 93
sky fighter	ref. fighter	19, 21, 34, 36, 38, 40, 44, 45, 51, 53, 54, 56, 58, 93
super shot	ref. hielo	19, 20, 21, 23, 34, 36, 38, 40, 44, 45, 51, 53, 56, 58, 93
golminer	ref. goldminer	7, 19, 20, 21, 22, 23, 34, 36, 38, 40, 44, 45, 51, 53, 54, 56, 58, 67, 69, 70, 72, 74, 76, 78, 83, 87, 91, 93

Diviértete con tu móvil, descárgate los mejores Juegos Java. Envía **JUEGOPLY** (espacio) y la referencia del juego al **5354**. **Ej: JUEGOPLY BUBBLE**

referencias modelos de móviles:
7 MOT-T720/**12** MOT-V300/**13** MOT-V500/**15** MOT-V525M/**16** MOT-V600/**19** Nokia3100/**20** Nokia3200/**21** Nokia3300/**22** Nokia3410/**23** Nokia3510i/**34** Nokia3650/**36** Nokia5100/**38** Nokia6100/**40** Nokia6220/**44** Nokia6600/**45** Nokia6610/**49** Nokia6820/**51** Nokia7210/**53** Nokia7250/**54** Nokia7250I/**56** Nokia7650/**58** Nokia N-Gage/**67** SHARP GX10/**69** SHARP GX20/**70** SIE-C55/**72** SIE-C60/**74** SIE-M55/**76** SIE-MC60/**78** SIE-S55/**83** SIE-SL55/**87** SonyEricssonT610/**90** SonyEricssonT630/**91** SonyEricssonZ600/**92** Nokia6230/**93** Nokia N-GageQD

más juegos en:
www.ociomovil.com

Sonidos Reales

nuevos sonidos
ref. TARZAN
ref. SELVA

DIVERTIDOS
PICAPIEDRA · ATASCO · POLICE · ALIENS · CAMPANAS · ESTRES · PEDOS · CLAXON · ERUCTO · BICICLETA · PIGHOP · GARGARAS · BEBES · RISA · DIENTES · GOTA

ANIMALES
leones · ovejas · cerdos · vacas · perros · gatitos

DEPORTES
oeoeoeoe · campeones · pito · tenis · gol · coches

Para bajarte un sonido real envía **SONOPLY** al **5354** seguido de un espacio y la referencia del SONOCLIP que deseas. **Ej: SONOPLY TARZAN** (ver [illegible] compatibles)

MÓVILES COMPATIBLES: [illegible]

SOCIEDAD GENERAL DE AUTORES Y EDITORES

Coste por mensaje
0,90 euros + IVA

Atención al cliente
Telf: 91 640 48 11

Postales, salvapantallas, animados, melodías, nombre color, sonidos reales y sonidos requieren **2 mensajes.** Juegos JAVA requieren **3 mensajes.**

ESCENARIO 1: EPIDEMIA

DESARROLLO

Desde el bar, coge **pistola** y la **llave** que hay encima de la barra del bar **(E1)**. Usa la llave en la puerta norte y haz que los demás te sigan **(E2)**.

Sube las escaleras rápidamente y sin acercarte a las ventanas, por lo que pueda asomarse por ellas. Ya en el piso superior, busca en la habitación de la derecha (sala de descanso) el **mapa** con el que orientarte. Continúa por el pasillo hasta la sala del personal **(E4, E5, E27, E28, E31)**.

En la mesa que hay en el lado izquierdo encontrarás un periódico y, debajo de él, la **llave con la etiqueta azul (E18, 19, 20, 22, 23)**. Con ella podrás abrir sin problemas la puerta del lado derecho del pasillo y que lleva al tercer piso **(E3)**. Una vez allí, accederás a la enorme licorería del bar **(E4)**.

CONSEJOS

- Dedícate a buscar los ítems cuando tengas tiempo y no estés rodeado de zombis.
- Mantente siempre equipado con un arma (a poder ser de fuego) y algún ítem curativo.
- En las zonas anchas esquiva a los zombis para ahorrar munición.

A tu derecha hay otra puerta, pero olvídala de momento. Corre hacia el fondo de la habitación hasta que veas un montón de **cajas apiladas, una escalerilla y un montacargas**.

Las escaleras llevan hasta lo alto de las cajas y a la salida hacia el tejado, pero para poder llegar hasta allí antes necesitarás unas llaves **(E24)**.

Da media vuelta y corre hacia la **bodega de vinos**. Aquí encontrarás, entre otras cosas, la **llave del montacargas** y una **máquina de escribir** donde guardar temporalmente tus progresos.

TABLA DE PERSONAJES Y ÓRDENES

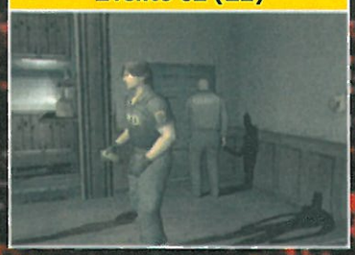
PERSONAJE :	L2 + ←, Hablar con:	L2 + ↑, Hablar con:
Kevin	Mark	Cindy
Mark	Kevin	Cindy
Jim	Kevin	Mark
George	Cindy	Mark
David	Mark	Kevin
Alyssa	Mark	Kevin
Yoko	Kevin	Mark
Cindy	Mark	Kevin

Evento 01 (E1)



Empujar los barriles en el bar hasta la puerta (sólo Mark).

Evento 02 (E2)



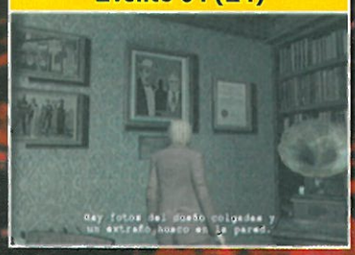
Usa la llave de personal en la puerta trasera del bar.

Evento 03 (E3)



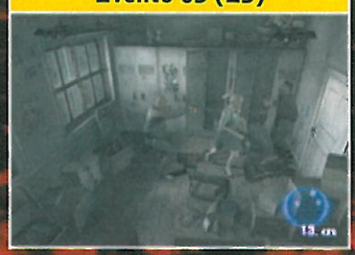
Usa la llave con llavero azul en la puerta del pasillo de la sala de personal.

Evento 04 (E4)



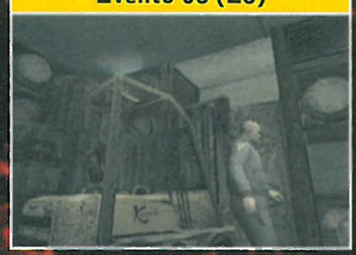
Coloca una botella de vino en el cuadro del fondo para que se abra el escritorio y adquieras una escopeta.

Evento 05 (E5)



Abrir taquilla en la sala de las taquillas (sólo Alissa).

Evento 06 (E6)

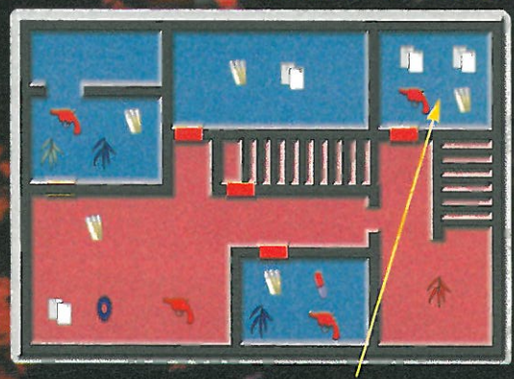


Mover las cajas con el montacargas al final de la licorería.

BAR J´s 1ª PLANTA

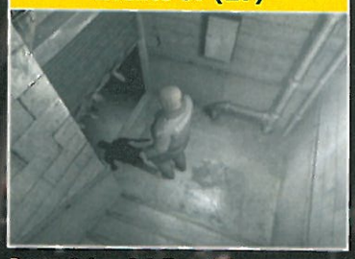


BAR J´s 2ª PLANTA



SALA DE DESCANSO

Evento 07 (E7)



Rompe el cierre de la licorería tras pasar por las cajas elevadas levantando la verja metálica.

Evento 08 (E8)



Destroza la verja de la azotea a base de empujones.

Evento 09 (E9)



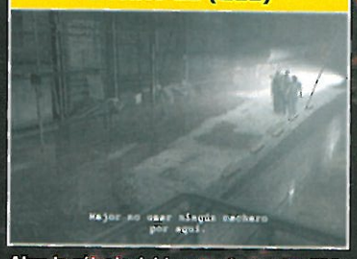
Leer todos los graffitis con el mechero en: el cartel situado junto a la escalera de las cajas de la licorería, en mitad de las escaleras que dan acceso a la azotea, junto a la puerta del almacén, en los barriles de la estantería del fondo de la licorería y junto al ascensor del edificio de los apartamentos.

Evento 10 (E10)



Crear una barricada empujando los dos coches patrullas aparcados en la calle que hay frente al bar.

Evento 11 (E11)



Abre la válvula del tanque de combustible del camión.

Evento 12 (E12)



Usa mechero para incendiar el combustible derramado del tanque.

Evento 13 (E13)



Activar detonador en la calle principal.

Evento 14 (E14)



Mata a los zombis de la calle principal utilizando el explosivo.

Evento 15 (E15)



Escapar de zombis en la camioneta tras verlos desde el puente peatonal.

» Con la llave, corre hacia el montacargas y úsala en él **(E6)**. Luego **pulsa la palanca** y elevará unas cajas para completar tu ruta de escape **(E7)**. Sube las escalerillas (que te siga algún compañero) y arrástrate hasta el conducto que hay a la izquierda.

En el último piso, sube las escaleras hasta la azotea **(E9)**. Justo antes de salir al exterior verás a tu derecha una mesa y encima las **llaves del almacén**. Sal por la siguiente puerta.

CONSEJOS

- Algunas de las armas cuerpo a cuerpo, como escobas o varas de acero se acaban rompiendo.
- Si ves que tus compañeros no tienen armas, consigueselas.
- Para eliminar a los cuervos de un solo disparo, espera a que ataquen a un compañero. Intentar matarlos mientras vuelan es muy difícil.

Ya en el exterior, corre hacia el otro extremo de la azotea mientras esquivas a los cuervos **(E29, E30)**. Al fondo verás una puerta que conduce al pequeño almacén (encontrarás ítems) y una sección de verja justo enfrente con aspecto deteriorado **(E8)**.

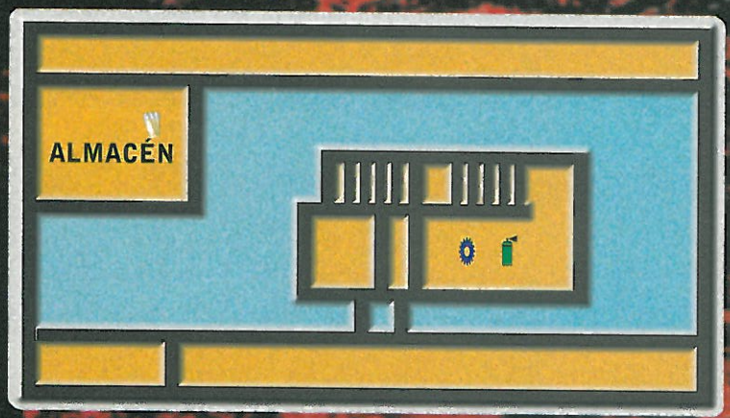
Si quieres avanzar **tendrás que derribarla a base de patadas** (si tu personaje te lo permite) o empujones. Es recomendable que vayas acompañado por alguno de tus compañeros, pues servirán de cebo para el zombi que "vigila" la zona y para los dos cuervos que te sobrevuelan.

Nada más subir por la pasarela, comenzará la **cuenta atrás de 3 minutos**. Debes acceder a la calle antes de que acabe. Corre hasta el final de la pasarela y salta después de tus compañeros. Si te quedas colgando, avisa rápido a uno para que te ayude.

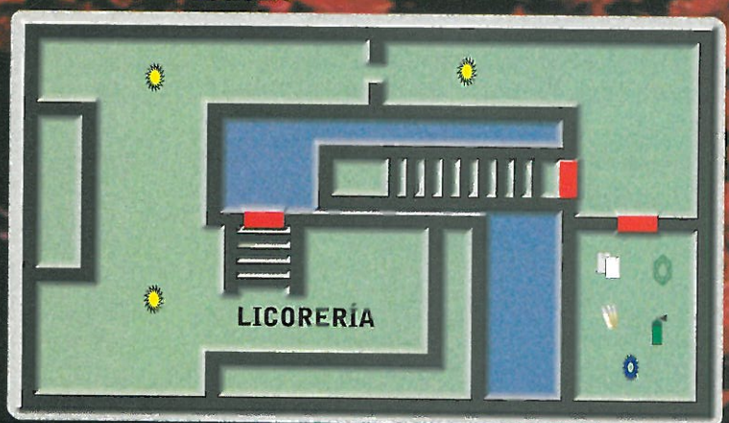
Entra en los áticos de los apartamentos, llama al ascensor y baja a la 1ª planta **(E9)**. No te pares a ver si se abren las puertas y sal a la calle por la del fondo. **Ayuda al policía a colocar los coches patrulla** impidiendo el paso a los zombis **(E10, E26)**. Si uno se pone en medio, elimínalo a tiros sin perder mucho tiempo. »

Hierba roja · Hierba azul · Hierba verde · Spray · Punto salvado · Armas · Objeto importante · Partes armas · Antivirus · Munición · Documento

AZOTEA DE BAR J´s



BAR J´s 3ª PLANTA



CONSEJOS

- Evita que tus compañeros mueran y ayúdales si los ves en apuros.
- Mientras observas el mapa o te equipas puedes ser atacado. Si quieres descansar pulsa select.

Habla con el policía para huir **(E16)**.

» Pronto abrirá el candado que bloquea la puerta y podrás pasar a otra calle. Avanza hasta el fondo y espera a que el agente abra la puerta a balazos.

Cuando estés junto al **camión cisterna y el policía muera**, coge la **escopeta** y el **mechero**, acércate a la manivela del camión y ábrela para que caiga el combustible **(E11)**.

Colócate en una zona que no esté llena de gasolina junto a tus compañeros (llámalos para atraerlos) y utiliza el mechero **(E12, E17)**. Cuando la calle arda, **baja al canal de agua antes de que explote el camión**.

Sube por la abertura de la pared para introducirte en el **túnel**. Ve hasta el final y sube por las escaleras para dar a una calle segura. Habla con otro poli para que te saque de ahí **(E21)**. **Cuando el camión se detenga**, ármate hasta los dientes con todo lo que encontrarás dentro para afrontar la recta final del escenario. **PODRÁS FINALIZAR DE DOS FORMAS:**

- Pedirle al poli que te saque de allí tras ver a los zombis en medio del puente peatonal **(E15)**.

CONSEJOS

- Las salas donde hay máquinas de escribir son seguras. Haz todo lo que necesites en tu inventario.
- Si te ves en apuros llama la atención de tus compañeros.

- Seguirle por la calle que hay a la derecha de la furgoneta, atravesar el puente peatonal y avanzar por la calle principal que está llena de zombis. Allí no te quedará otro remedio que utilizar la escopeta para abrirte camino. Por el camino, recoge las **dos piezas de la bomba** del suelo para combinarlas y conectarlas a la caja que encontrarás en medio de la plaza **(E13, E14)**.

Evento 16 (E16)



Recoge los mapas en la sala de descanso y en el espejo retrovisor de un coche patrulla.

Evento 17 (E17)



Muere en la explosión del tanque de combustible.

Evento 18 (E18)



Obtén "periódico" en la habitación del personal (debajo está la llave azul).

Evento 19 (E19)



Obtén "Memo de Jack" en la sala de descanso.

Evento 20 (E20)



Obtén "Diario de empleado" en una de las taquillas de la sala de taquillas.

Evento 21 (E21)



Obtén "Racoon Today" (periódico) situado junto a la furgoneta de escape.

Evento 22 (E22)



Gritos en la habitación del propietario (al azar).

Evento 23 (E23)



Mira al cuervo volar en salón (acércate al armario del fondo).

Evento 24 (E24)



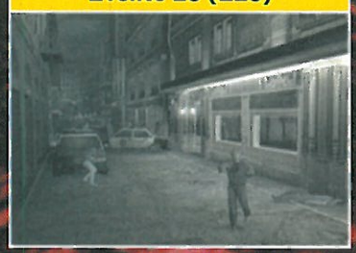
Una botella cae en la bodega de vinos (al azar).

Evento 25 (E25)



Una botella cae en la licorería (al azar).

Evento 26 (E26)



Gritos enfrente del J´s Bar (al zar).

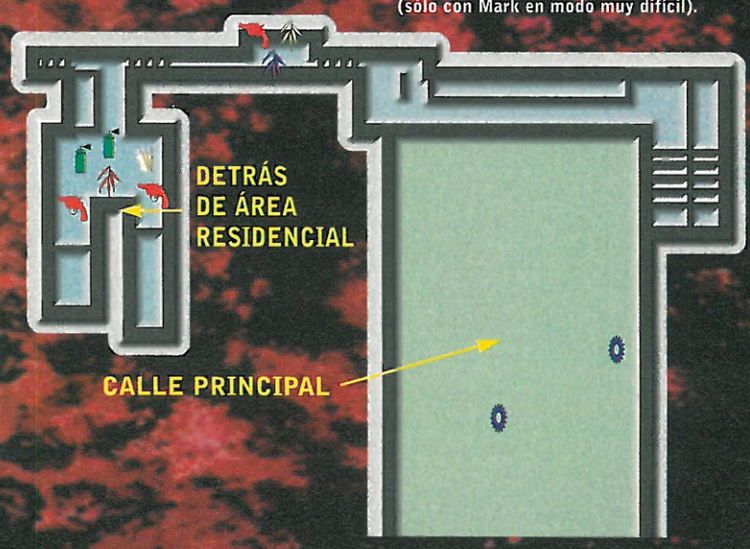
Evento 27 (E27)



Ve "Will se transforma en un zombi" (sólo con Mark en modo muy difícil).

CIUDAD

- Hierba roja
- Hierba azul
- Hierba verde
- Spray
- P. salvado
- Armas
- O. importante
- P. armas
- Antivirus
- Munición
- Documento



Evento 28 (E28)



Ve "Bob se pone peor" (sólo Mark). Lleva al policía infectado del bar hasta la sala de personal y bloquea la puerta con los maderos.

Evento 29 (E29)



Ve "Bob se suicida" (sólo Mark). Llega con el policía infectado hasta la azotea (abre la puerta de la licorería por detrás para que pueda llegar).

Evento 30 (E30)

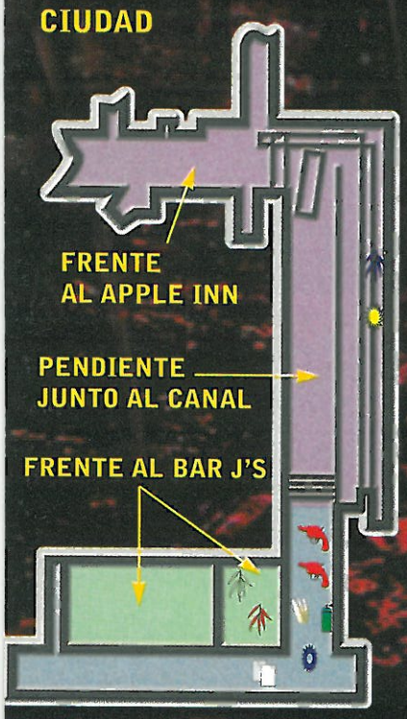


Ve "Bob se transforma en zombi" (sólo Mark en modo Muy Difícil). Lleva hasta la azotea al policía infectado para ver cómo se transforma en un zombi.

Evento 31 (E31)



Ve "Bloqueo de la puerta del personal" (sólo Mark). Usa la pistola de clavos (sobre la mesa de la sala del personal) con los maderos para hacer una barrera temporal en la puerta.



HECHOS ESPECÍFICOS SEGÚN PERSONAJES

MARK WILKINS
- Empuja los barriles hasta la puerta en J´s Bar.
- Podrás conducir a Bob hasta la azotea.
- Podrás hacer la barrera con los maderos y la pistola de clavos en la entrada de la sala del personal.

YOKO SUZUKI:
- Empiezas el escenario en el Baño de Señoras.

CINDY LENNOX:
- Abre las taquillas con su nombre y obtendrás hierbas.

ALYSSA ASHCROFT:
- Abre el armario del salón:

Modo:	llave:	recompensa:
Fácil	S	escopeta
Normal	S	pistola
Difícil	W	pistola
Muy difícil	W	spray de primeros auxilios

DAVID KING:
- Combina periódico + mechero + botella de alcohol para hacer cócteles molotov.

RANKING ESCENARIO 01

S: si consigues finalizar el nivel en menos de 10 minutos.
A: si consigues finalizar el nivel en menos de 15 minutos.
B: si consigues finalizar el nivel en menos de 20 minutos.
C: si consigues finalizar el nivel en menos de 30 minutos.
D: si consigues finalizar el nivel en menos de 45 minutos.
E: no finalizas el nivel.
F: no finalizas el nivel.

ESCENARIO 2: BAJO CERO

TABLA DE PERSONAJES Y ÓRDENES

PERSONAJE :	L2 + ←, Hablar con:	L2 + ↑, Hablar con:
Kevin	George	Alyssa
Mark	George	Jim
Jim	George	Alyssa
George	Jim	Alyssa
David	George	Alyssa
Alyssa	George	Jim
Yoko	George	Alyssa
Cindy	George	Jim

DESARROLLO

Toma la **hierba** que hay en el suelo mientras esperas a que se abra el portón de acero. Cuélate a otra zona de la estancia y **sube al andén del tren**.

Tras ver cómo una **científica le roba la tarjeta a punta de pistola** a tu compañera Yoko, ve hasta el final del pasillo para acceder al ascensor estropeado. Sube por la escalera lateral hasta que veas una rendija por la que te podrás colar. »

» **NOTA: Según los personajes que utilices aparecerás en dos plantas distintas del edificio. La diferencia es prácticamente nula, simplemente deberás seguir el orden de las tareas según la planta en la que aparezcas y hacer las otras con posterioridad.**

- Kevin: pasillo sur 6º B.
- Mark: pasillo este 7º B.
- Jim: pasillo sur 7º B.
- George: pasillo este 6º B.
- Alyssa: pasillo sur 7º B.
- Yoko: pasillo este 7º B.
- Cindy: pasillo sur 6º B.

CONSEJOS

- Dispara la escopeta cerca de los zombis para causarles más daño.
- Conoce y usa bien las habilidades especiales de tu personaje.
- Cuando tus compañeros se arrastren, cógelos para que se recuperen y alejarlos del peligro.

PLANTA 6º B: Dirígete al control de seguridad 6º B. Allí verás el **mapa de los laboratorios** y un ordenador donde puedes introducir unos códigos **(E20)**. Si introduces las claves que a continuación te facilitamos podrás abrir dos puertas cerradas, aunque no es necesario, ya que podrás abrirlas con la tarjeta que pronto adquirirás. Es sí, ahorrarás tiempo.

- Compuerta del pasillo este 4º B: A375; C582; J126.
- Puerta de la habitación del ordenador 5º B: B482; A194; D580.

Pasa al pasillo sur 6º B, donde encontrarás una **pistola** y una **llave inglesa** congelada. Regresa al control de seguridad 6º B y atraviésalo para dar al pasillo Este 6º B. Atraviésalo hasta la sala de descanso 6º B **(E1, 2)**. Encontrarás ítems y un **lavabo atascado** con agua caliente. Usa la llave inglesa para descongelarla y regresa al control 6º B **(E3)**.

Abre los dos cajetines de las paredes y coge de uno de ellos el **cierre de válvula** (ya puedes desechar la llave inglesa). Con él podrás abrir la puerta que hay en mitad de la sala para acceder a unas escaleras que dan al laboratorio 7º B **(E4)**. »

Evento 01 (E1)



Desbloquea la cerradura de la taquilla con ganzúa (sólo Alyssa).

Evento 02 (E2)



Descongela la llave inglesa en el fregadero de la sala de descanso 6º B.

Evento 03 (E3)



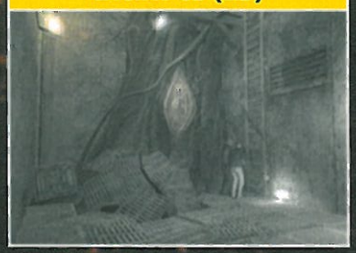
Abre el panel con llave inglesa en el control de seguridad 6º B.

Evento 04 (E4)



Abre la puerta con válvula en el control de seguridad 6º B.

Evento 05 (E5)



Usa V-JOLT en conducto 7º B en planta que bloquea escalera (Mark, Jim, Alyssa y Yoko).

Evento 06 (E6)



Usa V-JOLT en conducto 6º B en planta que bloquea escalera (Kevin, George, David, Cindy).

Evento 07 (E7)



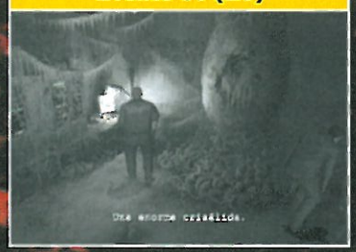
Observa cómo huye Mónica.

Evento 08 (E8)

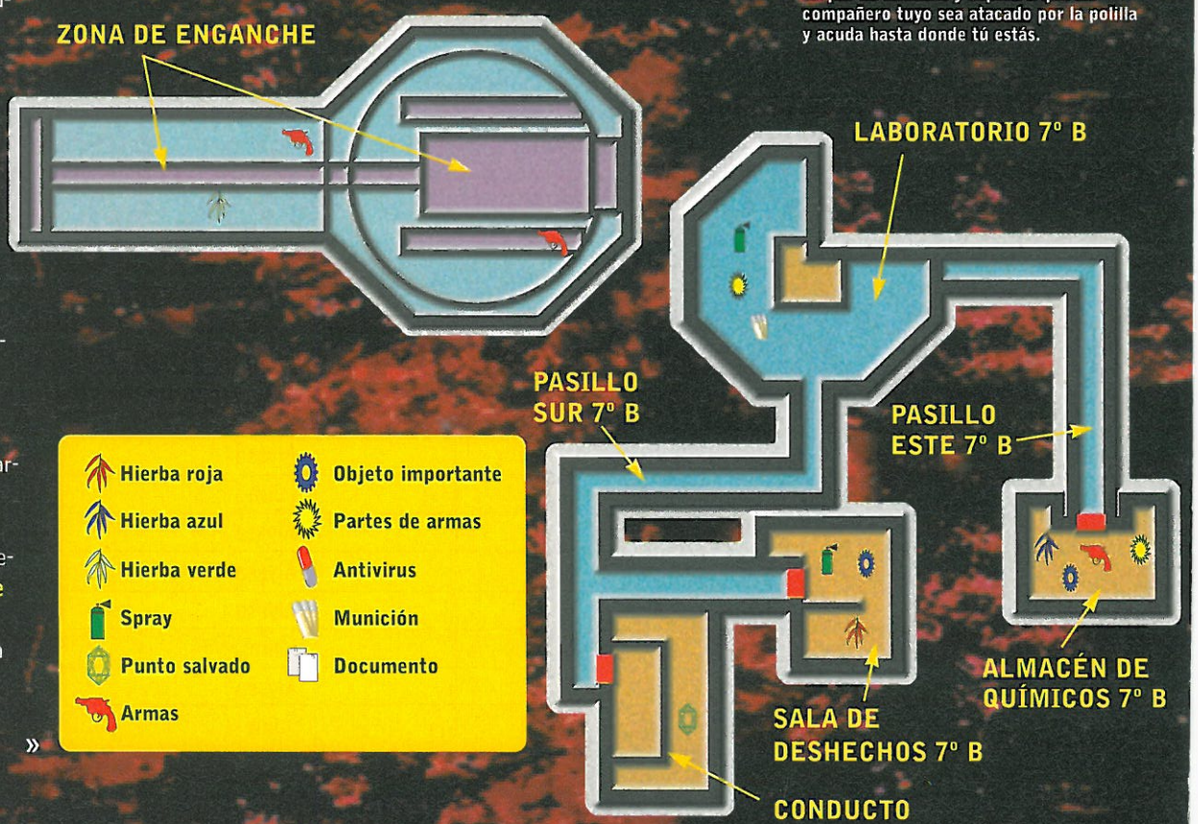


Observa el ataque de la polilla gigante. Entra en el hueco del ascensor central antes que tus compañeros.

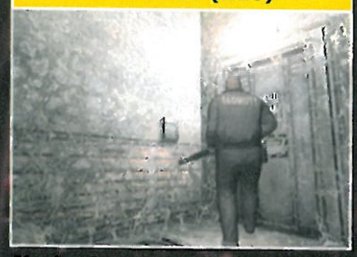
Evento 09 (E9)



Observa "compañero huye de la habitación". Tras introducir tus datos en el ordenador permanece allí durante un par de minutos y espera a que un compañero tuyo sea atacado por la polilla y acuda hasta donde tú estás.



Evento 10 (E10)



Abre la sala de la computadora con tarjeta roja en 5º B.

Evento 11 (E11)



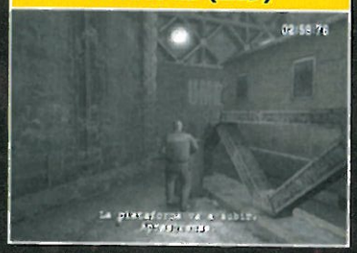
Abre el cierre en pasillo área este 4º B con la tarjeta.

Evento 12 (E12)



Utiliza el soplete en el laboratorio de frío 4º B.

Evento 13 (E13)



Usa la llave de la plataforma en la plataforma 4º B.

Evento 14 (E14)



Pierde de la plataforma quedándote en el hueco del ascensor los 3 minutos de la cuenta.

Evento 15 (E15)



Observa cómo sube la plataforma tras pasar los 3 minutos.

Evento 16 (E16)



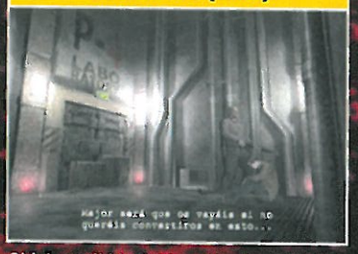
Locomotora en movimiento para abatir al monstruo final.

Evento 17 (E17)



Derrota al mutante G.

Evento 18 (E18)



Objeto recibido del investigador 1. En la planta baja del conducto donde tienes que verter el V-JOLT sobre la planta, entrégale un spray médico.



» **PLANTA 7º B:** Al fondo del laboratorio, junto a un ordenador, hay una **nota** con una clave **(E24, E25)**. También encontrarás **documentos** importantes y el **mapa (E21)**.

Sal al pasillo Este 7º B para llegar al **almacén de químicos** 7º B. Allí introduce en el ordenador el código que aparece en uno de los documento (las opciones pueden ser 0634, 4509, 9741) para coger el **VP-017**.

Regresa al laboratorio y pasa al pasillo Sur 7º B. A los pocos pasos podrás girar a tu izquierda. Hazlo y entra en la **sala de desechos** 7º B. Allí encontrarás el **UMB Nº3**. Combínalo con el VP-017 para obtener el **V-JOLT**.

Sal y sigue hasta el final del pasillo Sur 7º B para llegar al conducto. Allí encontrarás un **investigador** medio muerto. **Dale un Spray medicinal** y serás recompensado con una **escopeta (E18)**. También podrás verter el V-JOLT en la planta que bloquea la escalera **(E5, E6, E7)**.

NOTA: A partir de aquí la aventura es idéntica sea cual sea el personajes que utilices.

CONSEJOS

- Acumula las balas en una misma caja (combínalas) para que te ocupen menos en tu inventario.
- Lee todos los documentos que te encuentres. Muchos de ellos tienen información muy importante.
- No desperdicies el tiempo, ya que la infección no parará salvo que tomes ítems curativos.

Regresa al conducto de la planta 6º B y verás una **máquina de escribir**. Tras destrozar la planta, coloca el **cierre de válvula** en el agujero junto a la escalera para que se abra. Puedes desechar el cierre de válvula.

Cuando llegues al conducto de la planta 5º B sigue subiendo hasta la 4º B. Darás al pasillo área Oeste 4º B. Como todas las puertas están congeladas sólo podrás acceder al hueco del ascensor central **(E8)**. Pasa rápido porque una **polilla gigante** sobrevuela la zona y puede envenenarte. »

» Ve a la plataforma 4º B. Allí encontrarás la **tarjeta del laboratorio** y unas **llaves de la plataforma**. Deja estas últimas en el suelo para más tarde y regresa al hueco del ascensor. Regresa al área oeste 4º B y sal al conducto.

Baja las escaleras y entra por la puerta que da acceso al nivel 5º B. Darás al pasillo área C 5º B. Allí encontrarás un **documento** muy importante **(E26)** y un hueco en el suelo por el que colarte al pasillo de emergencia 5º B donde encontrarás otro **documento** junto a una rendija por la que acceder al pasillo área B 5º B **(E19, E23)**. Allí podrás abrir la compuerta y usar la tarjeta en un lector para abrir la sala de ordenadores **(E9,E10)**. Hazlo rápido ya que las larvas que caeran del techo que te pueden envenenar.

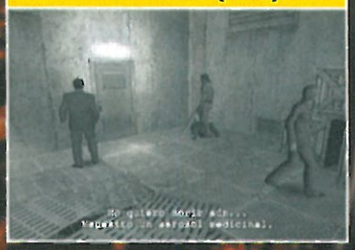
CONSEJOS

- No intentes limpiar las zonas de enemigos. Siempre aparecerán más.
- Aprovecha los escondites como las taquillas o los bajos de las camas para esconderte (recuerda que Mark es muy grande y no entra).
- Si resultas mordido o la infección está muy avanzada, tómate rápidamente algún ítem curativo o empezarás a perder la movilidad.

En la sala de ordenadores 5º B podrás registrarte en el único PC operativo. Regresa al hueco del ascensor central y toma el **camino azul** para llegar al pasillo área Este 4º B **(E27)**. En mitad del pasillo verás un lector de tarjeta (lo reconocerás por la luz verde) **(E11)**. Pasa la tarjeta que adquiriste en la plataforma y accede a otro pasillo con un ordenador. Acércate para que reconozca tus huellas dactilares y se abra la puerta.

En la sala de cultivos 4º B coge el **soplete**, regresa al pasillo y atraviésalo para colarte en el laboratorio de frío 4º B **(E22)**. Usa el soplete para descongelar el teclado y pulsar la palanca **(E12)**. Ahora tendrás que hacer frente a los peligrosos hunters. Si eres rápido evitarás enfrentarte a los que están congelados en los pasillos. Los sprays de sustancias amarillas y gris son buenas armas contra ellos.

EVENTO 19 (E19)



Objeto recibido del investigador 2 (Yoko) en pasillo área B 5ºB. Habla con el investigador.

Evento 20 (E20)



Obtén el mapa en el laboratorio 7ºB o en control de seguridad 6ºB.

Evento 21 (E21)



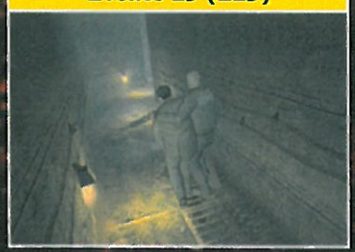
Obtén "memoria secreta" en sala de cultivos 4ºB.

Evento 22 (E22)



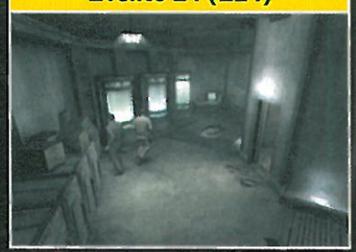
Obtén "testamento" en laboratorio de frío 4º B.

Evento 23 (E23)



Obtén "nota personal" en pasillo de emergencia 5º B.

Evento 24 (E24)



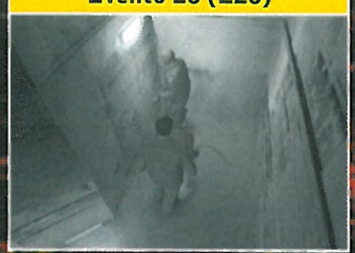
Obtén el documento "aviso interno" en el laboratorio 7º B.

Evento 25 (E25)



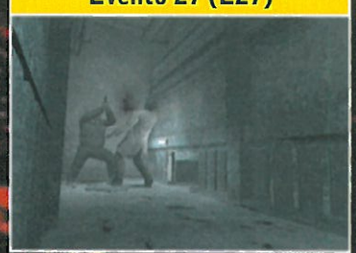
Obtén "nota del laboratorio" en laboratorio 7º B.

Evento 26 (E26)



Obtén "contraseña del mes" en área C 5º B.

Evento 27 (E27)



Obtén "diario de los vigilantes" en pasillo este 4º B.

Vuelve al hueco del ascensor central y toma el pasillo que da a la plataforma 4ºB. Allí encontrarás más **botellas de sustancia gris** y una **escopeta rota**. Coge la **llave** que dejaste en el suelo y colócala en el control para que se activen los **tres minutos de cuenta atrás (E13, E14)**. Debes aguantar allí hasta que finalice el tiempo. Colócate en la puerta de entrada y cuando oigas que se abre dispara a los hunter que entren **(E15)**.

Una vez en el exterior te enfrentarás al **monstruo**. Consigue que se coloque en mitad de las vías y pulsa el conector que hay en uno de los lados del tren para que lo atropelle (repite esta operación tres veces) **(E16)**. **No te acerques a él** para que no te golpee con sus garras ni te escupa ácido y despreocúpate de sus incómodas crías. Al fondo del túnel encontrarás una **escopeta rota** y dos **sprays** de primeros auxilios **(E17)**.

HECHOS ESPECÍFICOS SEGÚN PERSONAJES

DAVID KING:
- En la sala de descanso 6º B podrás crear una lanza combinando la tubería de hierro con el cuchillo.
- En el laboratorio de frío 4º B podrás arreglar una escopeta rota.

YOKO SUZUKI:
- En pasillo área B 5º B, habla con el investigador que está en el suelo para que te dé una mágnun.
- No es necesario registrarte en la sala de ordenadores de la planta 5º B.

ALYSSA ASHCROFT:
- Taquilla en la sala de descanso 6º B:

Modo:	Llave:	Recompensa:
Fácil	S	Escopeta
Normal	S	Escopeta
Difícil	I	Escopeta
Muy difícil	S	Botella con sustancia gris

RANKING ESCENARIO 01

S: si consigues finalizar el nivel en menos de 20 minutos.
A: si consigues finalizar el nivel en menos de 25 m.
B: si consigues finalizar el nivel en menos de 30minutos.
C: si consigues finalizar el nivel en menos de 40 minutos.
D: si consigues finalizar el nivel en menos de 55 minutos.
E: no finalizas el nivel.
F: no finalizas el nivel.

¡Completa tu colección!

AHORA PUEDES CONSEGUIR TUS NÚMEROS ATRASADOS DE PLAY2MANÍA

1. Entra en www.hobbypress.es/atrasados
2. Elige los números que desees.
3. Recíbelos en tu domicilio a precio de 2,99 € + gastos de envío*.



Guía coleccionable: *007 Nightfire* y *Medal of Honor Frontline.*
Guías: *Colin McRae 04* y *Soul Calibur II.*
Comparativa: Juegos de lucha.



Guía coleccionable: *Jak II El Renegado.*
Guías: *ESDLA El Retorno del Rey* y *WRC3.*
Comparativas: *FIFA 2004* vs. *PES3.*
Suplemento: 40 fichas de trucos.



Guía coleccionable: *True Crime Streets of L.A.*
Guías: *Pro Evolution Soccer 3* y *Broken Sword.*
Comparativa: Shoot'em up subjetivos.
Suplemento: Calendario 2004.



Guía coleccionable: *Ghosthunter.*
Guías: *Prince of Persia* y *FIFA 2004.*
Comparativa: Los mejores plataformas.
Suplemento: Más de 4.000 trucos.



Guía coleccionable: *Medal of Honor Rising Sun.*
Guías: *Need for Speed Underground* y *Time Crisis 3.*
Comparativa: Carreras ilegales.
Suplemento: Lo mejor al mejor precio.



Guía coleccionable: *Los Sims Toman La Calle.*
Guías: *007: Todo o Nada* y *Dragon Ball Z 2.*
Suplemento: Los futuros éxitos de 2004.
TODO PS2: CD con vídeos y páginas de la revista.



Guía coleccionable: *Final Fantasy X-2.*
Guías: *007: Todo o Nada* y *Cuestión de Honor.*
Comparativa: Aventuras de Terror.
Suplemento: 37 fichas de trucos.



Guía coleccionable: *Forbidden Siren* y *Alias.*
Guías: *SOCOM II* y *Los Simpsons Hit & Run.*
Comparativa: Acción de espada y brujería.
Suplemento: Más de 4.000 trucos de la A a la Z.



Guía coleccionable: *Project Zero II.*
Guías: *SOCOM II* y *Tony Hawk's Underground.*
Comparativa: Aventuras de conducción.
Suplemento: Especial E3: los juegos que vienen.



Guía coleccionable: *Onimusha 3.*
Guías: *El Prisionero de Azkaban, Euro 2004* y *Obscure.*
Comparativa: Los mejores espías.
Suplemento: Guía de compras.



Guía coleccionable: *Driv3r*
Guía: *Spider-Man 2.*
Comparativa: Guerras Históricas.
Suplemento: Superfichas de trucos.



Guía coleccionable: *Splinter Cell Pandora Tomorrow*
Guía: *Van Helsing* y *Syphon Filter Omega Strain.*
Comparativa: *Resident Evil Outbreak* vs. *Silent Hill 4.*
Suplemento: Más de 5000 trucos de la A a la Z.

¡Y AHORA PIDE TU ARCHIVADOR POR SÓLO 9 EUROS!



¡También puedes pedir tus números atrasados de **Play2Manía Guías & Trucos** y **Play2Manía Guías Platinum**!



Play2 manía

Sólo están disponibles los últimos 12 números • *Gastos de envío: 1€ x ejemplar • Forma de pago: tarjeta de crédito
No se aceptan pedidos fuera de España • Oferta válida hasta fin de existencias

De acuerdo con la vigente normativa sobre protección de datos personales, te informamos que los datos que nos facilites se incluirán en un fichero responsabilidad de Hobby Press S.A.
Para modificar tus datos escribe a Hobby Press, Dpto. Suscripciones, C/ Los Vascos nº 17, 28040 Madrid



F1 04
Formula 1™

Si quieres ser campeón del mundo, debes conocer algunas peculiaridades de la competición y tener en cuenta algunos detalles básicos de la conducción de un monoplaza, que pueden ser definitivos en el triunfo de tu escudería. Aquí en boxes estamos nosotros para echarte una mano.

La Conducción de un F1

→Salidas

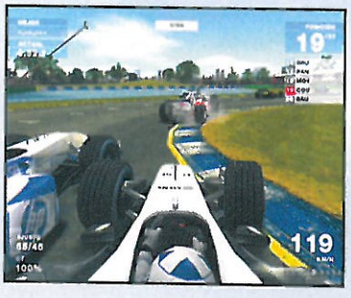
Una buena arrancada te ayudará a remontar varios puestos con poco esfuerzo. Debes tener buenos reflejos para **acelerar en el momento en el que las luces rojas se apaguen**. Si sales antes de tiempo serás sancionado con una parada en boxes que te hará perder la carrera, así que no te adelantes.
Si conduces **con cambio semiautomático**, acelera mientras están encendidas las luces rojas con la **caja de cambios en la posición "N"** y cambia a primera en el momento justo en el que se apaguen.
En las primeras curvas el atasco hará que los coches circulen más despacio. Aprovecha para **buscar los huecos** y adelantar, pero sin arriesgar mucho.





→Adelantamientos

Otro factor importante que debes dominar para llegar a ser el campeón del mundo son los adelantamientos.
En la Fórmula 1 hay **tres formas de adelantar:**
1. POR VELOCIDAD: si tu coche es más rápido que el que le precede, intenta adelantarlo **en las rectas**.
Para que sea más rápido **aprovecha el rebufo**, esto es, colócate detrás del coche que te precede para evitar el rozamiento del aire. Pero ten en cuenta que **sólo será apreciable a partir de 250 Km/h**, más o menos.
2. APURANDO LAS FRENADAS: a la hora de frenar para tomar una curva cerrada si estás muy cerca del coche que te precede, **colócate en el interior de la trazada** de la curva y retrasa un instante la frenada para colocarte por delante suya justo antes de tomarla.
Seguidamente, para no ser rebasado por tu rival, **colócate en la trazada normal para tapar el hueco**.

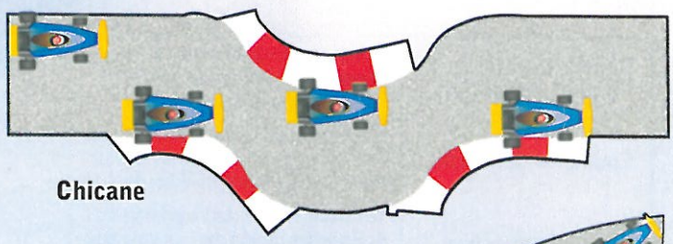




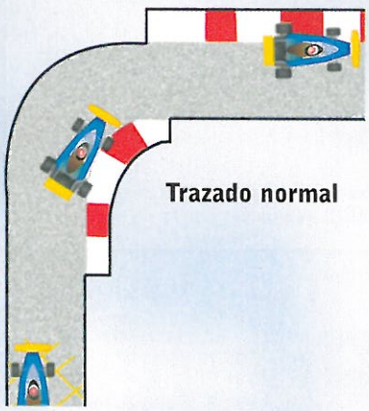
• **EN BOXES:** si tu estrategia de equipo es buena, tu **tiempo para repostar** es menor que el de los demás pilotos o entras en menos ocasiones en boxes, podrás recuperar puestos fácilmente. Valora tus opciones.

→ Trazado de las curvas

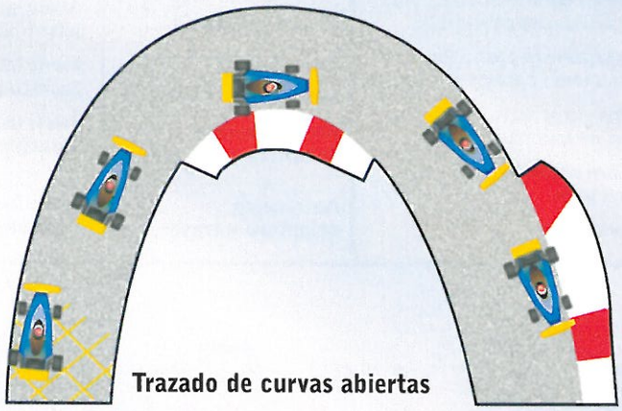
Para saber cómo se traza cada curva, **memoriza los circuitos** vuelta tras vuelta en los entrenamientos previos a cada gran premio. Además de aprender cómo es la trazada correcta según el tipo de curva en los siguientes dibujos, ten en cuenta que **debes frenar ANTES de tomar la curva** y regular la velocidad a lo largo de la trazada usando el acelerador.



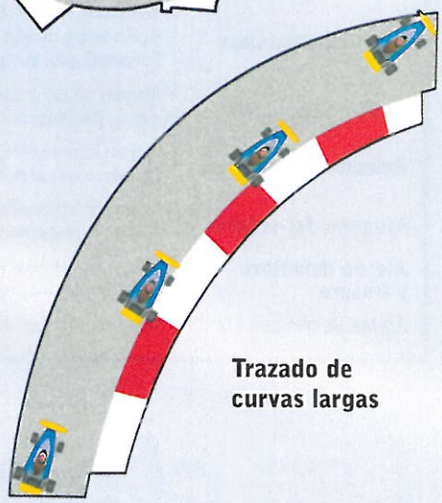
Chicane



Trazado normal



Trazado de curvas abiertas



Trazado de curvas largas

→ Accidentes y Salidas de Pista

Una mala trazada, un despiste o un exceso de velocidad en una curva son los errores que te harán perder las carreras. **Y una salida que te obligue a entrar en boxes supondrá una pérdida de tiempo.**

Antes de correr un Gran Premio, conoce el circuito e intenta mejorar tus tiempos progresivamente, sin arriesgar demasiado para no sufrir salidas ni accidentes. Pero como es casi imposible no cometer ningún error, **antes de entrar en boxes valora la avería** de tu monoplaza y las vueltas que quedan. Si quedan pocas vueltas y ves que puedes seguir, aunque sea a un ritmo menor, intenta aguantar. Si no, pulsa SELECT para solicitar al jefe de escudería la entrada en boxes.



→ La Caja de Cambios

Si decides conducir con **cambio semiautomático**, es necesario que conozcas las peculiaridades de un Fórmula 1. Además de las 6 marchas (más la marcha atrás), el monoplaza dispone de **una marcha "N" que debes revolucionar** pisando el acelerador antes de meter la primera velocidad o la marcha atrás.





→ La Mecánica

Un buen ajuste de tu monoplaza te servirá para mejorar tus tiempos. Para ello dispondrás de las **4 sesiones de entrenamientos** antes de la carrera. Ten en cuenta que una buena puesta a punto puede llegar a ser perjudicial para un tramo del circuito, pero mejorarás los tiempos en los demás parciales.





LOS AJUSTES MECÁNICOS IDEALES PARA CADA SITUACIÓN

Prioridad en la carga aerodinámica	**Adherencia:** continuos cambios de rasantes y curvas largas. **Velocidad:** piso firme y largas rectas. **Personalizado:** ajuste automático para cada caso.	**Tipo de freno**	**Fino:** largas rectas y pocas frenadas intensas. **Medio:** circuitos con curvas de todo tipo y largas rectas. **Grueso:** continuas e intensas frenadas.
Equilibrio del coche	**Subviraje:** largas rectas y curvas abiertas. **Sobreviraje:** circuitos con curvas cerrada. **Personalizado:** ajuste automático para cada caso.	**Neumáticos**	**Secos:** asfalto sin agua / **Mixtos:** asfalto húmedo por lluvia poco intensa / **Lluvia:** asfalto mojado por lluvia intensa.
Ajuste de marchas	**Velocidad:** largas rectas y curvas rápidas. **Aceleración:** circuitos con curvas cerradas. **Personalizado:** ajuste automático para cada caso.	**Compuesto de los neumáticos**	**Duros:** aguantar con adherencia media muchas vueltas sin entrar en boxes / **Blandos:** agarre muy eficaz pero de poca duración.
Control del coche	**Blando:** muchas curvas seguidas / **Duro:** pocas curvas y largas rectas / **Personalizado:** ajuste automático para cada caso.	**Peralte delantero y trasero de los neumáticos**	**Inclinación hacia el exterior (izquierda):** subvira / **Inclinación hacia el interior (derecha):** sobrevira.
Relación de marchas	**Largas:** máxima velocidad punta para rectas y poca aceleración / **Cortas:** curvas que te obliguen a frenar y a acelerar continuamente.	**Altura del chasis**	**Baja:** superficie lisa con muchas curvas (no extremar) / **Alta:** no recomendable, pierde adherencia.
Bloqueo del volante	**Ángulo abierto:** pocas curvas y largas rectas. **Ángulo cerrado:** muchas curvas consecutivas.	**Suspensión delantera y trasera**	**Fuerte (derecha):** conducción suave pero para profesionales / **Suave (izquierda):** conducción eficaz.
Alerón delantero y trasero	**Alto:** curvas cerradas y continuos cambios de rasante. **Bajo:** circuito llano y con largas rectas.	**Amortiguación delantera y trasera**	**Fuerte (derecha):** conducción suave en circuitos lisos / **Suave (izquierda):** uso de los pianos y circuitos con muchas curvas.
Ajuste de frenada 1, 2 y 3	Siempre en la proporción predeterminada.	**Antivuelco delantero y trasero**	**Fuerte (izquierda):** curvas rápidas consecutivas y cerradas / **Suave (derecha):** pocas curvas y abiertas.

Las claves de un Gran Premio

La Pole

En la clasificación del sábado se decidirá el orden de los 20 monoplazas en la parrilla de salida. Está compuesta de dos tandas de dos vueltas cada una:

- **En la primera sesión** darás una vuelta de reconocimiento y una segunda en la que fijarás tu tiempo y configurará el orden de salida de la segunda sesión: los pilotos que mejor tiempo hayan obtenido saldrán al final, conociendo así los tiempos de sus adversarios.
- **La segunda tanda** se compone de una vuelta de reconocimiento y otra lanzada para determinar tu tiempo definitivo.









La puesta a punto

Para ajustar tu coche y ponerlo a punto **dispones de cuatro entrenamientos:** dos el viernes de una hora cada uno y otros dos el sábado de 45 minutos. **Utiliza bien el tiempo disponible** y aprovecha para probar distintas variantes en la configuración del coche. Observa los tiempos que vas marcando con cada una de ellas para elegir la mejor. Recuerda que lo importante no es que el coche vaya bien en un tramo en concreto, si no en general en todo el recorrido. **Un buen ajuste puede marcar la diferencia** entre ganar o perder.

La Estrategia del Equipo

Antes de la clasificación tendrás que escoger la **estrategia de boxes**.

- **Si optas por entrar pocas veces,** debes calzar unos neumáticos duros que aguanten muchas vueltas.
- **Si decides parar muchas veces,** usa neumáticos blandos que te proporcionen mayor adherencia.
- **Ya en el pasillo de boxes,** deberás elegir los compuestos del neumático y al detenerte debes indicar cuándo deben parar de echar combustible.
- **Entrar muchas veces en boxes te hará perder tiempo,** pero los neumáticos blandos y la poca carga te permitirán circular más rápido.
- **Si entras pocas veces en boxes ahorrarás tiempo,** aunque tu ritmo de carrera será lento por la falta de adherencia y el peso del combustible.
- **Nuestra recomendación es que hagas** dos paradas y que partas con poco combustible para lograr una buena posición en la parrilla.




Buscando antiguos secretos,
se encontraron con un enemigo invencible.
©2004 Microsoft Corporation. Reservados todos los derechos. Microsoft, el logo de Bungie, Xbox®, el logo de Xbox®, Xbox® Live™, y los logos de Xbox® Live™ son marcas registradas o marcas de Microsoft Corporation en Estados Unidos y/o en otros países. Todas las demás marcas registradas son propiedad de sus respectivos dueños.
16+
www.pegi.info
BUNGIE
SÓLO PARA XBOX
Microsoft game studios
halo2.com
HALO 2
La tierra nunca volverá a ser lo mismo.
XBOX
it's good to play together
xbox.com/es
LIVE
INCLUYE FUNCIONES ONLINE

Sanciones y Banderas

Las sanciones

• **Serás sancionado con un Stop and Go** (pasar por boxes) **si...:**

1.- Aceleras en la parrilla sin que se apaguen las luces rojas.

2.- Usas una vía alternativa, atajas en curvas o cruzas la chicane para adelantar.

• **Serás descalificado si...:**

1.- No cumples un Stop and Go.

2.- Colisionas fuertemente con otro monoplaza.

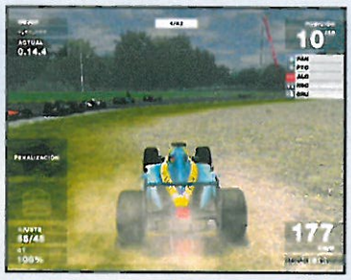
Las banderas

• **Bandera negra:** Supone la descalificación o un Stop and Go.

• **Bandera amarilla:** Momento de riesgo. Está prohibido adelantar.

• **Bandera verde:** Fin de la prohibición de adelantar tras una bandera amarilla.

• **Bandera azul:** Estás a punto de ser doblado y debes facilitar el adelantamiento so pena de la descalificación.



Los Tiempos

En cada vuelta, al pasar por cada uno de los dos sectores y al cruzar la línea de meta, **serás informado de tu marca y la distancia** que te separa con los monoplazas que llevas delante y detrás.

Observa y ten en cuenta estos tiempos intermedios **para saber el ritmo que debes seguir** en el siguiente tramo y valorar cuándo debes arriesgar o cuándo te conviene ser más conservador.





El Clima

Es posible que la climatología cambie de un día para otro, por lo que debes elegir en cada sesión el neumático adecuado.

• **Si la lluvia no es copiosa** usa neumáticos mixtos y conduce más suave: el coche perderá adherencia.

• **Si la lluvia es intensa** calza compuesto de lluvia y lleva un ritmo de carrera mucho menor, ya que la adherencia será muy deficiente.





Trayectoria de Campeón

1. Los inicios. Si superas las Pruebas de Principiante en Barcelona pasarás a Silverstone, donde debes dar tres vueltas. No arriesgues aquí, porque si te sales sólo podrás fichar por Minardi. Si lo haces bien podrás optar por Minardi o Jordan como segundo piloto o por Toyota como piloto de pruebas.

2. Hazte piloto de pruebas. Hay dos formas de ascender de escudería en escudería hasta ser fichado por Ferrari: incorporándote a ellas como segundo piloto o como piloto de pruebas.

3. Ascenso a segundo piloto. Si eres piloto de pruebas y completas un par de entrenamientos con buenos tiempos, te promocionarán a segundo piloto. Eso sí, si no cumples las expectativas serás degradado nuevamente.

4. Las mejores escuderías. Según la escudería te exigirán distintos objetivos. Así, en Minardi o Jordan, quedar 8º será un éxito que llamará la atención de escuderías más potentes. Según pilotes monoplazas más competitivos se te exigirán mejores resultados. El orden de mejor a peor marca es: Ferrari, Williams, Mclaren, Renault, BAR, Sauber, Jaguar, Toyota, Jordan y Minardi.

5. Aceptar un contrato. Ojea bien todos los documentos en el fax y acepta el que más te convenga antes de que caduque la oferta. No esperes que pilotando un Minardi te llamen de Ferrari. La ascensión es lenta y complicada.



Las Recompensas



Intro alternativa: En el modo Contrarreloj, bate el récord del circuito de Australia.



Jordan 191: Gana el modo Arcade y podrás disfrutar de este bólido.



Lotus 72E: Gana en el modo Campeonato y tendrás acceso a este clásico.



Williams FW14B: Gana una carrera en el modo Arcade y alucina con este monoplaza.

PEDIDOS

TEL. 902 17 18 19
www.centromail.es

Servicio a domicilio SEUR

CENTRO MAIL

Promoción válida hasta fin de existencias (500 uds). No acumulable a otras ofertas o promociones.

CALL OF DUTY
FINEST HOUR™

RESERVA
CALL OF DUTY
FINEST HOUR
Y LLÉVATE UN
JUEGO DE CARTAS
GRATIS



NUEVAS TIENDAS

- MADRID S. SEBASTIAN DE LOS REYES C. C. PLAZA NORTE 2 L- B 122 Av. Juncal s/n
- MADRID PRÍNCIPE PÍO C.C. Príncipe Pío L-G 28, Pº de la Florida, 2
- OVIEDO PARQUE PRINCIPADO C.C. Parque Principado L-11, Autovía A-66 Km 4,5
- MADRID FUENLABRADA C.C. La Estación L-4, C/ Hungría , s/n
- TOLEDO C.C. Luz del Tajo L-001 A, C/ Río Boladiez, s/n
- NAVARRA ITAROA C.C. Itaroa, Ctra. Huarte-Olaz, s/n
- CANTABRIA VALLE REAL C.C. Valle Real L-B 4, C/ Alday, s/n

A CORUÑA A Coruña • C.C. 4 Caminos L R-2 C/ Ramón y Cajal, 53 ✆981 143 111 **Ferrol** • C.C. Odeón L 21 C/ Castelao P. 91-94. ✆981 386 480 **Santiago de Compostela** • C.C. Área Central L17-G C/ Rua de Lisboa, s/n ✆981 575 512 **ÁLAVA** Vitoria-Gasteiz • C/ Adriano VI, 4 ✆945 134 149 **ALICANTE** Alicante • C.C. Gran Vía L B-12 Av. Gran Vía s/n ✆965 249 242 • C.C. Puerta de Alicante L B-48 ✆965 114 186 **Elche** C.C. Aljup L B-75 C/ Jacarilla s/n ✆966 675 373 • C/ Cristóbal Sanz, 29 ✆965 467 959 **Torrevieja** C/ Fotógrafos Darblade, 13 ✆965 709 984 **ALMERÍA** Almería • Av. de La Estación, 14 ✆950 260 643 **El Ejido** • C.C. El Copo L 106 +107 Ctra. de Almerimar, s/n ✆950 480 230 **ASTURIAS** Gijón • C.C. Los Fresnos L B-63 C/ Río de Oro, 3 ✆985 151 242 **Oviedo** • C.C. Los Prados L A-12 C/ Fdez. Ladreda s/n ✆985 119 994 **ÁVILA** Ávila • C.C. El Bulevar Av. Juan Carlos I, 45 ✆920 219 108 **BALEARES** Palma de Mallorca • C.C. Porto Pi-Centro Av. I. Gabriel Roca, 54 ✆971 405 573 **Ibiza** • C/ Vía Púnica, 5 ✆971 399 101 **Inca** • C/ Pelaires, 10 ✆971 885 140 **BARCELONA** Barcelona • C.C. Barcelona-Glories L A-112 Av. Diagonal, 280 ✆934 860 064 • C.C. La Maquinista L B-31 C/ Ciudad Asunción, s/n ✆933 608 174 • C.C. Pau Claris, 97 ✆934 126 310 • C/ Sants, 17 ✆932 966 923 • C.C. Diagonal Mar Av. Diagonal, 3 L 3660-3670 ✆933 560 880 **Badalona** • C/ Soledat, 12 ✆934 644 697 • C.C. Montigalá C/ Olof Palme, s/n ✆934 656 876 **Barberá del Vallés** • C.C. Baricentro A-18 Ctra. N-150, Km 6,7 ✆937 192 097 **Hospitalet** • C.C. Gran Vía 2 L 11 Av. Gran Vía, 75-79 ✆932 590 229 **Manresa** • C/ Alcalde Armengou, 18 ✆938 730 838 • C.C. Carrefour L 12 C/ Alvar Aalto, s/n ✆938 730 838 **Mataró** • C/ San Cristofor, 13 ✆937 960 716 • C.C. Mataró Parke C/ Strasburg, 5 ✆937 586 781 **BURGOS** Burgos • C.C. Camino de La Plata, L 7 Av. Castilla y León, 22 ✆947 222 717 **CÁDIZ** San Fernando • C.C. Bahía Sur L 17/18 C/ Caño Herrera, s/n ✆956 592 528 **CASTELLÓN** Castellón • C/ Lagasca, 12 ✆964 340 053 **CIUDAD REAL** Ciudad Real • C.C. El Parque-Eroski L 001 Av. Europa, 45 ✆926 227 354 **CÓRDOBA** Córdoba • C.C. Zoco Córdoba L 15-A Av. J. M. Martorell, s/n ✆957 468 076 • C.C. La Sierra C/ Poeta E. Prados, s/n ✆957 273 331 **CUENCA** Cuenca • C.C. El Mirador L 60 Av. Mediterráneo, s/n ✆969 225 031 **GIRONA** Girona • C/ Emili Grahit, 67 ✆972 224 729 **Figueres** • C/ Moneria, 10 ✆972 675 256 **GRANADA** Granada • C/ Recogidas, 39 ✆958 266 954 **Motril** • C/ Nueva, 44. Edif. Radiovisión ✆958 600 434 **GUIPUZCOA** San Sebastián • Av. Isabel II, 23 ✆943 445 660 **Irún** • C/ Luis Mariano, 7 ✆943 635 293 **HUELVA** Huelva • C/ Tres de Agosto, 4 ✆959 253 630 **JAÉN** Jaén • Pasaje Maza, 7 ✆953 258 210 **LAS PALMAS DE GRAN CANARIA** Las Palmas • C.C. La Ballena L 1.5.2 Crta. General Norte, 12 ✆928 418 218 • Pº de Chil, 309 ✆928 265 040 • C.C. 7 Palmas L 216 Av. Felo Monzón, s/n ✆928 419 948 • C.C. El Muelle ✆928 265 416 **Fuerteventura** • C.C. Atlántico Ctra. de Jandía, 11 ✆928 160 072 **Lanzarote-Arrecife** • C/ Coronel I. Valls de la Torre, 3 ✆928 817 701 **Vecindario** • C.C. Atlántico L 29 Autovía GC-1 Salida 28 ✆928 792 850 **LEÓN** León • Av. República Argentina, 25 ✆987 219 084 **MADRID** Madrid • C/ Preciados, 34 ✆917 011 480 • Pº Santa María de la Cabeza, 1 ✆915 278 225 • C.C. La Vaguada L T-038 Av. Monforte de Lemos, s/n ✆913 782 222 • C.C. Las Rosas L 13 Av. Guadalajara, s/n ✆917 758 882 **Alcalá de Henares** • C/ Libreros, 17 ✆918 802 692 **Alcobendas** • C/ Ramón Fernández Guisasola, 26 ✆916 520 387 **Alcorcón** • C.C. 3 Aguas L 158 Av. San Martín de Valdeiglesias, 22 ✆916 194 424 **Getafe** • C/ Madrid, 27 Posterior ✆916 813 538 **Las Rozas** • C.C. Burgocentro II L 25 Av. Comunidad de Madrid, 37 ✆916 374 703 **M-40** • C.C. Avenida M-40 L B-11, C/ Mondragón, 1 ✆914 963 138 **Pozuelo** • Ctra. de Húmera, 87 Portal 11, L 5 ✆917 990 165 **Torrejón de Ardoz** • C.C. Parque Corredor L 53 Ctra. Torrejón Ajalvir Km. 5 ✆916 562 411 **Villalba** • C.C. Planetocio L 58/59 Av. Juan Carlos I, 46 ✆918 492 379 **Madrid Xanadú** • C.C. Xanadú L 345 Ctra. Extremadura (A-5) Km 23,5 ✆916 479 817 **MÁLAGA** Málaga • C/ Almansa, 14 ✆952 615 292 **Fuengirola** • C.C. Myramar Local b-26 Av. de la Encarnación, s/n ✆952 663 838 **Fuengirola** • Av. Jesús Santos Rein, 4 Ed. Ofisol ✆952 463 800 **Vélez-Málaga** • C.C. El Ingenio L B-45 Av. J. Carlos I, s/n ✆952 541 178 **MURCIA** Murcia • C/ Pasos de Santiago, s/n Ed. Condestable ✆968 294 704 **Cartagena** • C/ Alameda de S. Antón, 20 ✆968 321 340 **NAVARRA** Pamplona • C/ Pintor Asarta, 7 ✆948 271 806 **PALENCIA** Palencia • C.C. Las Huertas Av. Madrid, 37 ✆979 730 464 **PONTEVEDRA** Pontevedra • C.C. Vialia L 6 C/ Eduardo Pondal, s/n ✆986 853 624 **Vigo** • C/ Elduayen, 8 ✆986 432 682 • C.C. Travesía 202 L B-8 Travesía de Vigo s/n ✆986 270 626 **SALAMANCA** Salamanca • C/ Toro, 84 ✆923 261 681 **SANTA CRUZ DE TENERIFE** Tenerife-La Orotava • C.C. La Villa 2 Aut. del Norte TF5, Salida, Tenerife • C.C. Meridiano C/ Aurea Díaz Flores s/n ✆922 204 350 **SEVILLA** Sevilla • C.C. Los Arcos L B-5/B-6 Av. Andalucía, s/n ✆954 675 223 • C.C. Pza. Armas L C-38 Pza. Legión, s/n ✆954 915 604 **TARRAGONA** Tarragona • Av. Catalunya, 8 ✆977 252 945 **TOLEDO** Toledo • C.C. Zoco Europa L 20 C/ Viena, 2 ✆925 285 035 **VALENCIA** Valencia • C/ Pintor Benedito, 5 ✆963 804 237 • C.C. El Saler L 32-A C/ El Saler, 16 ✆963 334 403 **Aldaia** • C.C. Bonaire L B-352 Ctra. N-III Km. 345 ✆961 920 002 **Torrent** • C/ Vicente Blasco Ibáñez, 4 bajo Izda. ✆961 566 565 **VALLADOLID** Valladolid • C.C. Avenida Pº Zorrilla, 54-56 ✆983 221 828 **VIZCAYA** Bilbao • Pza. Arrikibar, 4 ✆944 103 473 **Barakaldo** • C.C. Max Center C/ Bº. Kareaga, s/n L A-21 ✆944 970 220 **ZARAGOZA** Zaragoza • C/ Cádiz, 14 ✆976 218 271 **Zaragoza** • C.C. Augusta L I-50 Av. de Navarra, 180 ✆976 312 988 **Zaragoza Gran Casa** • C.C. Gran Casa L 069 C/ María Zambrano, 35 ✆976 526 631.

Promociones no acumulables a otras ofertas o descuentos.
Precios válidos y vigentes del 15 de octubre al 15 de noviembre.
Impuestos incluidos

LAS TIENDAS CON ♻ DISPONEN DE SEMINUEVOS GARANTIZADOS

RECUERDA: ¡COMPRAMOS TUS JUEGOS USADOS!

LOS + VENDIDOS

(N) **1. Kill Bill Volumen 1**
- Género: **Acción**
- Distribuidora: **The Walt Disney Co.**
- Precio: **21 €**



(↑) **2. Shrek 3D**
(↓) **3. La vida de Brian**
(↓) **4. ESDLA: El Retorno del Rey**
(N) **5. La Mansión Encantada**
(↓) **6. Cadena Perpetua**
(↑) **7. El Pacto de los Lobos**
(↓) **8. Buscando a Nemo**
(↓) **9. El Paciente Inglés**
(↓) **10. 1492 La Conquista del Paraíso**

LOS + ALQUILADOS

(N) **1. Kill Bill Volumen 1**
- Género: **Acción**
- Distribuidora: **The Walt Disney Co.**
- Precio: **21 €**



(N) **2. S.W.A.T.: Los Hombres de Harrelson**
(↑) **3. El Jurado**
(N) **4. La Sonrisa de Mona Lisa**
(N) **5. Timeline**
(N) **6. 21 gramos**
(N) **7. La Mansión Encantada**
(N) **8. La Casa**
(↓) **9. Paycheck**
(↓) **10. El Último Samurai (2 discos)**

Listas cortesía de BLOCKBUSTER

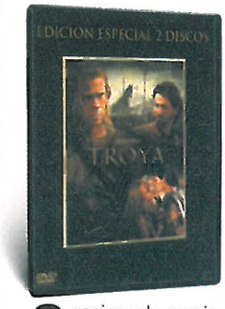
NUESTROS FAVORITOS

(N) **1. Trilogía Star Wars**
- Género: **Ciencia Ficción**
- Distribuidora: **Fox**
- Precio: **54,95 €**



(↓) **2. Las Dos Torres Ed. Col.**
(N) **3. Memories, de Katsuhiro Otomo**
(↓) **4. ESDLA. El Retorno del Rey.**
(=) **5. Indiana Jones (Trilogía)**
(=) **6. El Señor de los Anillos Ed. Col.**
(↓) **7. Matrix Reloaded**
(N) **8. Kill Bill Volumen 1**
(=) **9. X-Men 2 Ed. Coleccionista**
(=) **10. Alien Quadrilogy**





■ **La más grande batalla de la antigüedad, ahora en tu casa**

Troya Ed.Especial

Gracias a la magia de Hollywood, la historia de amor y guerra protagonizada por Helena, Paris, Héctor y Aquiles, entre otros, cobra vida en una superproducción que recrea de forma espectacular el mito griego.
Actores como Brad Pitt, Eric Bana, Orlando Bloom o Diane Kruger son también el otro reclamo de una película basada en gran parte en La Ilíada de Homero (aunque con sus consabidos cambios, que esto es Hollywood, no lo olvidemos) y que habla del amor, del honor y de las cruentas batallas que se vivían en esos tiempos.

■ **Para los que gusten de superproducciones con muchos efectos especiales.**

■ FICHA TÉCNICA

Distribuidor: Warner
Precio: 29 €
Discos: 2
Idiomas:
- DTS, Dolby Digital 5.1: Español, Inglés.

Subtítulos:
- Español, Inglés, Portugués.

Extras:
- Documental "El furor de la batalla".
- Cómo se hizo: "De las ruinas a la realidad".
- Cómo se hizo: "Troya: la odisea de los efectos especiales".
- Galería de los dioses.
- Trailer de cine.

■ PELÍCULA: B ■ EXTRAS: B

■ **Los zombis siguen sueltos por las calles**

Amanecer de los Muertos

Una misteriosa plaga se expande por el planeta, convirtiendo a los vivos en zombis ávidos de carne humana. Los pocos supervivientes que aún no se han infectado se refugian en un centro comercial intentando buscar una forma de escapar de esa pesadilla pero... ¿lo conseguirán o se sumarán al resto de no muertos que esperan en el exterior?

■ **Si te gusta la "casquería" no te la pierdas.**



■ FICHA TÉCNICA

Distribuidor: Universal
Precio: 17,99 €
Discos: 1
Idiomas:
- Dolby Digital 5.1: Español, Inglés.

Subtítulos:
- Español, Inglés, Portugués.

Extras:
- Introducción del director.
- La cinta perdida: los últimos días de Andy.
- Boletín especial.
- Escenas de no muertos con comentarios del director.

■ PELÍCULA: B ■ EXTRAS: B

■ **La velocidad más extrema sobre dos ruedas**

Torque: Rodando al Límite

Cary Ford vuelve al lugar de donde tuvo que huir tras hacer desaparecer un cargamento de droga. Su dueño quiere recuperarla y no dudará en involucrar a Cary y a su ex-novia en un crimen que no han cometido para que el FBI vaya tras ellos mientras se suceden las más espectaculares persecuciones en moto incluso por encima de un tren en marcha.

■ **Película muy en "la onda" de "A todo gas".**



■ FICHA TÉCNICA

Distribuidor: Warner
Precio: 24 €
Discos: 1
Idiomas:
- Dolby Digital 5.1: Español, Inglés, Italiano.

Subtítulos:
- Español, Inglés, Italiano, Portugués.

Extras:
- Comentarios de los actores y de los técnicos.
- Animación de las carreras.
- Animación del tren.
- Video musical "Lean Low".
- Trailer de cine.

■ PELÍCULA: B ■ EXTRAS: B





■ El mal ha encontrado a su enemigo definitivo

Van Helsing
Ed. Especial



Van Helsing, el famoso cazador de monstruos al servicio del Vaticano, es enviado a Transilvania para que ponga fin al reinado de terror que el Conde Drácula, un vampiro con más de mil años de existencia, mantiene sobre el lugar. En su camino se cruzarán hombres lobo, Mr. Hyde, el monstruo de Frankenstein y un trío de vampiresas que intentarán acabar con él.

■ **Gran superproducción del director de "La Momia" y su secuela, cargada de efectos especiales, acción, peleas y humor.**

■ FICHA TÉCNICA

Distribuidor: Universal
Precio: 24 €
Discos: 2
Idiomas:
- Dolby Digital 5.1: Español, Inglés.

Subtítulos:
- Español, Inglés, Portugués.

Extras:
- Explore el laboratorio de Frankenstein.
- Historia, vida y leyenda de Van Helsing.
- Siga la aventura.
- La música.
- La guarida de Drácula.
- Comentarios de director y productor...

■ PELÍCULA: B ■ EXTRAS: MB





■ Esta vez no hay escapatoria posible

El Día de Mañana
Ed. Especial



La Tierra va a sufrir un cambio climático drástico que amenaza con borrar toda presencia de vida. No se puede salvar a toda la población y pronto los efectos del cambio comienzan a hacerse realidad. En esa situación, el científico que ha descubierto el suceso pondrá su vida en peligro para salvar a su hijo.

■ **En la línea de las películas clásicas de catástrofes, además cuenta una historia que podría ocurrir mañana mismo...**

■ FICHA TÉCNICA

Distribuidor: Fox
Precio: 27 €
Discos: 2
Idiomas:
- DTS: Español
- Dolby Digital 5.1: Español, Inglés.

Subtítulos:
- Español, Inglés.

Extras
- 10 escenas inéditas.
- Ciencia del mañana.
- Alerta global.
- Ciudad congelada.
- Cómo se hizo.
- Storyboards.
- Arte conceptual.
- Producción y postproducción...

■ PELÍCULA: MB ■ EXTRAS: MB

Huevos de Pascua
(Los Extras Ocultos)

Los Huevos de Pascua son en los DVD lo que los Trucos en los videojuegos. Es decir, extras ocultos que sólo se descubren haciendo alguna maniobra especial. En esta sección podréis descubrir los más interesantes.

Trilogía Star Wars

→ CAMBIOS DE MENÚS, TOMAS FALSAS Y VÍDEO DE LAS TRES PELÍCULAS:

En cada disco de película, cuando aparece la pantalla de "Aviso" o "Warning", pulsa los siguientes códigos en tu mando a distancia para cambiar el menú principal:

- Pulsa el botón "Audio".
- Pulsa el botón "2".
- Pulsa el botón "12" (o "10" + "2").

En cuanto a las tomas falsas y el vídeo de cuatro minutos y medio que resume las tres películas, ve al disco de Extras y accede al menú de "Videojuego y Galería de Fotos". Allí, pulsa "10" + "1" (u 11, depende de tu mando a distancia) y espera a que una de las luces de R2 se ilumine. Pulsa a continuación "3" y espera de nuevo a la pausa. Por último, pulsa "8"



→ TRAILER "LA VENGANZA DEL JEDI":

Inserta el disco de Extras y accede a la opción de los Trailers. Ya en esa pantalla, ilumina el título de "El Retorno del Jedi" y pulsa ↑. Al hacerlo, el trailer oculto estará disponible y podrás leer "Revenge Trailer". Elígelo y verás el trailer que no se usó para la película, que al final cambió su título de "La Venganza del Jedi" a "El Retorno del Jedi".

■ El terror y la locura acechan donde menos te lo esperas

La Ventana Secreta



Basada en un relato de Stephen King, el escritor Mort Rainey es acusado por un lector de plagio de un antiguo relato. Cuando sus demandas se convierten en amenazas y luego en asesinatos, el escritor intentará hacer todo lo posible para escapar del loco que le acecha... aunque no todo es como parece en un principio.

■ **Suspense e intriga con un desenlace inesperado.**

■ FICHA TÉCNICA

Distribuidor: Columbia
Precio: 20 €
Discos: 1
Idiomas:
- Dolby Digital 5.1: Español, Inglés, Checo.

Subtítulos:
- Español, Inglés, Portugués, Checo.

Extras:
- Comentarios del director.
- 3 escenas eliminadas con comentarios.
- Final alternativo: panorámica de los cadáveres.
- Storyboards.
- Animatics...

■ PELÍCULA: B ■ EXTRAS: MB

■ Un gran éxito de Disney en una edición "genial"

Aladdin Ed. Especial

En la ciudad de Agrabah, un ladronzuelo llamado Aladdin y su mono Abu encuentran una lámpara en cuyo interior vive un genio que concederá a Aladdin tres deseos. En su camino por conquistar el corazón de la princesa Jasmine se cruzará también el malvado Jaffar, que quiere la lámpara para sus oscuros planes.

■ **Una de las mejores películas Disney con extras muy divertidos.**



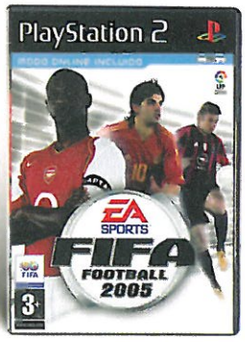
■ FICHA TÉCNICA

Distribuidor: The Walt Disney Company
Precio: 24 €
Discos: 2
Idiomas:
- Dolby Digital 5.1: Español, Inglés, Islandés.

Subtítulos:
- Español, Inglés...

Extras:
- Canciones inéditas.
- Viaje virtual en la alfombra mágica.
- Entra en la lámpara.
- Viaja con el genio.
- Trivial de Aladdin.
- Escenas inéditas.
- Juego de los 3 deseos.
- Comentarios...

■ PELÍCULA: MB ■ EXTRAS: MB



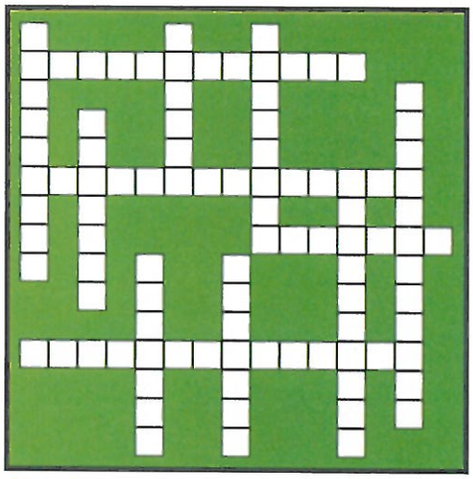
¡¡Sorteamos 15 juegos para PS2 FIFA Football 2005!!

¡Envía un SMS con tu móvil al número 5354!

Contesta el pasatiempo señalado y envía tu mensaje al 5354 escribiendo: "play70 (espacio) respuesta correcta". Podrás ganar uno de los 15 juegos *FIFA Football 2005* para PS2 que EA Sports y Play2Manía sortearemos entre los que enviéis la solución correcta.

CRUZADA FUTBOLERA

¿QUÉ SERÍA DE LOS GRANDES JUGADORES QUE CONOCEMOS SIN ESOS FABULOSOS ESTADIOS DONDE SE FORMARON? En *FIFA Football 2005* visitarás a lo largo de sus ligas y campeonatos, los más famosos estadios de fútbol mundiales. Es hora de jugar con ellos y descubrir en nuestra cruzada de letras los nombres de 12 grandes estadios.



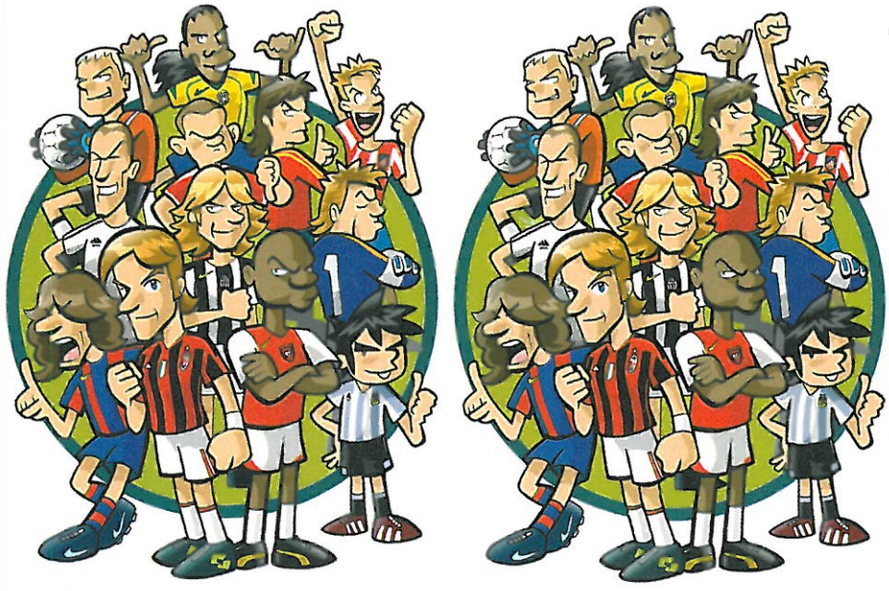
Nombres: OLIMPICSTADION, ESTADIO DA LUZ, SON MOIX, DELLE ALPI, AMSTERDAM ARENA, SAN SIRO, CAMP NOU, RIAZOR, SAN MAMÉS, EL MADRIGAL, EL SADAR, ESTADIO LANUS.

HUMOR



BUSCA LOS ERRORES

NO TE QUEDES FUERA DE JUEGO AHORA y concéntrate al máximo para demostrar tu agudeza visual y encontrar las doce diferencias que hay entre los dos dibujos. ¡Todo un pasatiempo de alta competición, sólo para elegidos como tú!



PASATIEMPO CONCURSO

VERDADERO O FALSO

VEAMOS AHORA SI TIENES CLARA LA GRANDEZA DEL JUEGO QUE NOS OCUPA.

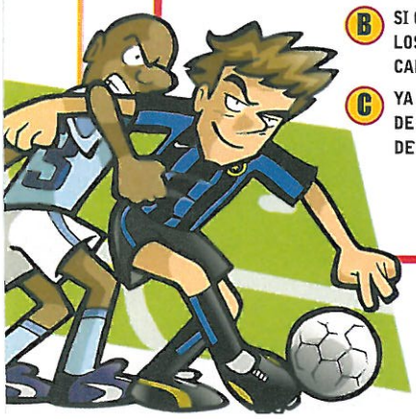
Afina tu sabiduría consolera e indicándonos cuál de las tres definiciones referentes a *FIFA Football 2005* es la correcta. Podrás llevártelo a casa y disfrutarlo en todo su esplendor.

A EN EL JUEGO, PODREMOS CONTROLAR TAMBIÉN EQUIPOS DE LA SEGUNDA DIVISIÓN ESPAÑOLA.

B SI CONSIGUES GANAR TODOS LOS TROFEOS, TE REGALAN UNA CAMISETA DE TU JUGADOR FAVORITO.

C YA SON CONTROLABLES EQUIPOS DE PERIODISTAS, TOREROS, FAMOSOS DE LA CANCIÓN, ETC...

SOLUCIÓN: ❑



BASES DEL CONCURSO "PASATIEMPOS"

Para participar en este concurso sólo tienes que enviar un mensaje de texto al número 5354 desde tu móvil poniendo: play70 respuesta correcta. Por ejemplo, si crees que la respuesta correcta es la B, deberías mandar el siguiente mensaje: play70 b.

1.- Coste máximo por cada mensaje 0,90 Euros + IVA.
2.- Válido para Movistar, Vodafone y Amena.
3.- Los premios no serán canjeables por dinero.
4.- No se admitirán reclamaciones por pérdida del servicio de Correos.
5.- Los nombres de los ganadores serán publicados en próximos números de la revista.
6.- El hecho de tomar parte en este sorteo implica la aceptación total de sus bases. Válido únicamente en territorio español.
7.- Plazos de participación: del 16 de octubre al 16 de noviembre de 2004.

Le informamos que los datos de los personas ganadoras del concurso serán incorporados con fines mercantiles a un fichero del que es responsable HOBBYPRESS, S. A. Los listados de números de teléfonos móviles de los personas concursantes y no ganadoras de premios, serán destruidos después de la realización del pertinente sorteo.

OleMovil.com

JUEGOS











ENVÍA **JUEGO** Código JUEGO Al **7227**

Ej: Envía JUEGO 1410 al 7227 para jugar a toda pantalla al TRAGACOCOS.







También al: **806 52 62 11**

POLIFONICAS TOP 20

84826	Dale don dale	80239	Final Countdown
84680	Dragostea din tei	84920	Pastillas de freno
84760	Obsesion	80056	Insomnia
82652	Fiesta Pagana	84744	Malo
84428	Asturias	80111	Sweet Child of...
84930	Del pita del	84068	Du hast
80093	Equador	83814	Satisfaction
82935	Noches de bohemia	84226	Cafe del mar
84267	Buleria	84203	Dos gardenias
		84216	La costa del si...
		83849	Molinos de viento

HIMNOS

82172	Barcelona
84446	Cara al sol
83188	Real Madrid
83808	H. de España
82123	Athletic Bilbao
84489	Els segadors
84094	H. Republicano
82124	Atletico Madrid
84490	Asturias patria...
84436	100 Real Madrid
83809	Guardia Civil
84362	Champions League

TECHNO-DANCE

84201	Voglio vederti...
80642	Enjoy the silence
83228	Samba Adagio
83661	Axel F 2003
81664	Children
84926	Despre tine
80067	Belissima
83675	Flight 673

POP/ROCK

84822	Opa opa
84779	Mariacaipirinha
84922	Sick and tired
84905	Lets get it started
80298	Master of Puppets
80277	Nothing else matters
84204	In the shadows
84985	Personal Jesus

Envía **SUENA** Código POLIFONICA o SONIDO REAL Al **7227**

Ej: Envía SUENA 83849 al 7227 para escuchar "Molinos de viento" en tu móvil.

SGAE RMV&M/ 513/09/9019

NACIONALES

84720	Lola
84852	Duele el amor
84942	Con la luna llena
84919	Una foto en blanco y...
84642	Angel malherido
84520	Oye el boom
84734	Insoportable
84426	Abre tu mente
84833	Bambu bambu
84432	Fuente de energia
84791	La rueca
84731	La vida al reves
83856	20 de enero
84904	Hablando en plata
84918	Camina y ven

CINE-TV

80017	Mision Imposible
84067	El Exorcista
84943	Shrek 2
84440	El Sr.de los anillos
84064	Star Wars
80143	La Pantera rosa
84937	Kill Bill
84369	Los 80
83883	Fraggle Rock
80025	Los Simpsons
80108	Benny Hill
80131	Buffy Cazavam...
84437	Shin Chan
84940	Sexo en Nueva...
84696	7 vidas

SONIDOS REALES

WESTERN	Atacan los indios!
PITA	Anuncio Coca-Cola
ORGASMO	Esta chica lo pasa muy bien
TARZAN	Grito, igual que en la peli
TELEFONO	Como en casa de tu abuela
EXORCISTA	Coge el puto teléfono...Coño!!!
POLICIA	Todos se sentiran como en N Y
INFIERNO	Thriller, la famosa carcajada
RISA	Para mearse de risa

IMITACIONES DE FAMOSOS

"COGE EL TELEFONO..."

"DICHO POR:

FRESITA	¿Cuánto tiempo lo aguantarás?!!!!
BORIS	Histérico como siempre
RISITA	"¡cuñaooo!!!"... Te suena ¿verdad?
PORTERO	"...un poquito de por favor..."
POCHOLO	De locura... ¡A tope!
TORRENTE	¿Te lo vas a creer???
PUERTORICO	"y esssooo..."

Ej: Envía SUENA TARZAN al 7227... ¡y gritará de verdad cuando te llamen!

CHIQUITO DE LA CALZADA

GRIJANDER AVANTI ENFERMO COPITA
DOLORES ATAQUE FUEGO GUARDIACIVIL

EN VIVO



Ej: Envía SUENA FUEGO al 7227 y te ... ¿asustará? Chiquito cada vez que te llamen.




41245


38880


36155


37808


39057


41081


39083


36648


39728


37489


36497

38879


41080


41061


41083


39739


41271


41133


35365


36927


41268


39084

Envía **FOTO** Código FOTO O ANIMACION Al **7227**

Ej: Envía FOTO 39057 al 7227 y tendrás al LOBO en tu móvil.

También al: **806 52 62 33**


41261


37492


39922



41272


35230


37442


41339


36445

41098

36382

36524

37682

ANIMACIONES

GALLO

DRAGO

LADRON

DUMBO

37026

39918

41138

41137

35937

41142

41050

SNAKE

BORRACHO

PINCHA

RESBALON

Ej: Envía FOTO GALLO al 7227 y tendrás al GALLO en tu móvil.

41109

41139

41338

41038

37439

36329

39258

VAQUITA

DINO

KARATEKA

CHACHACHA

41267

41073

36613

36164

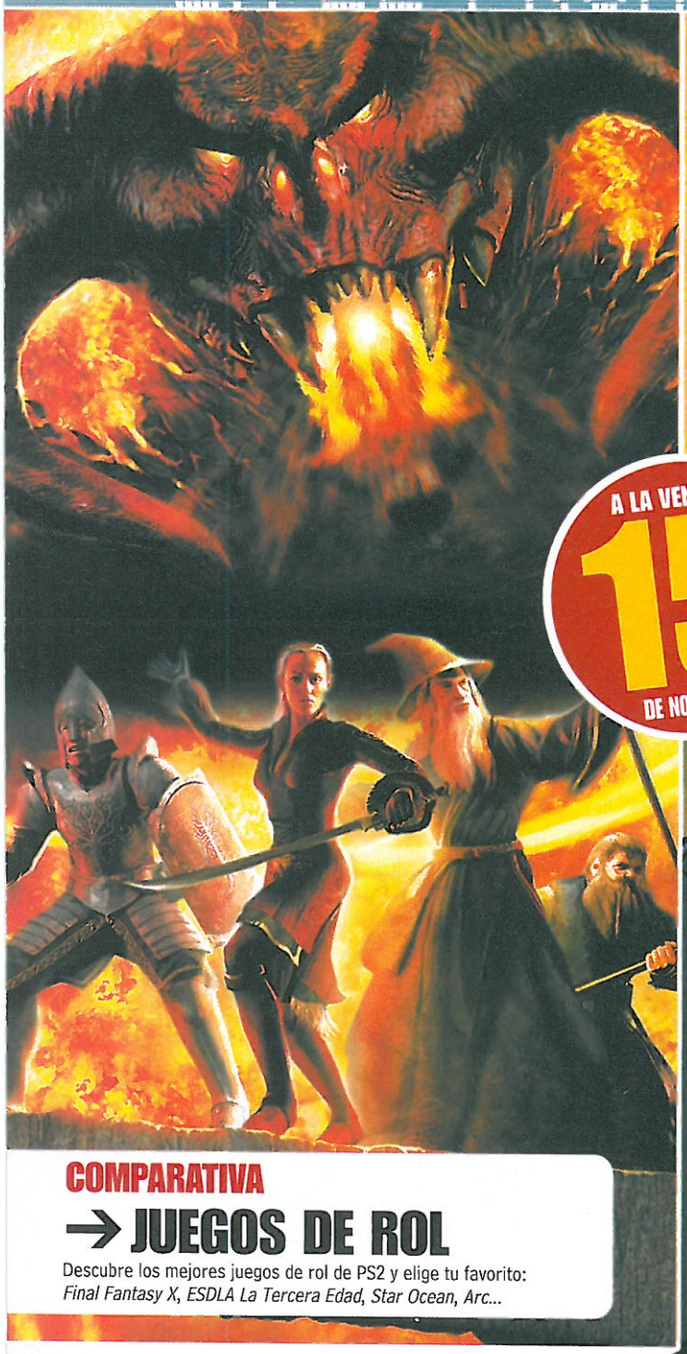
41086

41087

41275

Compatibilidades: POLIFONICAS Y SONIDOS REALES: Alcatel 735i, LG g7050, g7070, g8000, Motorola c650, v500, v525, V600, Nokia 3200, 3300, 3650, 3660, 5140, 6220 6230, 6600, 6650, 6810, 6820, 7200, 7600, 7610, 7650, 7700, N-Gage, N-GageQD, Panasonic x60, x70, Sagem myv-55, myv65, myv-2, myv-5, myv-6, myv-3-2, Samsung sgh-700, sgh-e710, sgh-s500, sgh-v200, sgh-x600, z105, Sharp gx10, gx15 gx20 gx30, Siemens cx65, m65, sx1, u15, Sonyericsson k700i, p800, p900. MAS COMPATIBLES CON POLIFONICAS: Alcatel 531, 535, 715, 735, LG b3100, g3100, g4010, g4050, g5300, g5310, g5400, g5410, g7020, g7030 g7110, g7120, Motorola c550, c650, mpx200, Nokia 3200, 3300, 3510i, 3650, 3660, 5100, 5140, 6100, 6200, 6220, 6230, 6600, 6610, 6610i, 6800, 6810, 6820, 7200, 7210, 7250 7250i 7600, 7610, 7650, 7700, 3910i, N-Gage, N-GageQD, Panasonic gs0, gs1e, gs1m, gs0, gs3, gs67 gs67 x60, x70 Philips 350, 355, 550, 622, 635, s635, Sagem myv-2, myv-5, myv-6, myv3-2, Samsung c100, d700, i500, i700, p705, s300, sgh-e700, sgh-e710, sgh-s100, sgh-s500 sgh-t400, sgh-x600, x100, x400 z105, Sharp gx10, gx15, gx20, gx30, Siemens cx62, cx62, cx65, mx45, m65, s55, s55i, st65, sx1, u10, u15, Sonyericsson k700i, p800, t610, t68i, t68, z1010, z200. MAS COMPATIBLES CON FOTOS: Motorola A830, c370, c450, E380, E398, T720, T720i, V300, v400, v500, v525, V600, Sagem myv-55, myv-65, myv-75, myv-7, Siemens a60, c60, c65, mc60, s55. JUEGOS: Motorola C370 (Solo 1410), C450 (Solo 1410), C550 (Solo 1410), T720 (Solo 1013, 1267 y 2700) , T720i (Solo 1707), V600 (Solo 1505), V60i (Solo 1505), V66i (Solo 1505), Nokia 3100 (Salvo 1410 y 2700), 3200 (Salvo 1267, 1272, 1410 y 2700), 3300 (Salvo 2700), 3410 (Salvo 1410, 1552 y 1707), 3510i (Solo 2700), 3650 (Salvo 1272, 1410 y 2700), 3660 (Solo 1505, 1552 y 1707), 5100 (Salvo 2700), 5140 (Solo 1505 y 1522), 6100 (Solo 2700), 6200 (Solo del 1410 al 1707), 6220 (Solo 1013, 1707 y 2700), 6230 (Solo 1505), 6310i (Salvo 1410 y 2700), 6600 (Salvo 1272 y 2700), 6610 (Salvo 2700), 6650 (Solo 1267, 1272 y 1505), 6800 (salvo 2700), 6810 (Solo 1505 y 1552), 6820 (Solo 1505 y 1552), 7200 (Solo 1505 y 1552), 7210 (Salvo 2700), 7250, 7250i (Salvo 1013, 1505, 1552 y 2700), 7600 (Solo 1505), 7650 (Salvo 1272), 8910i (Solo 1267, 1505 y 1707), N-Gage (Salvo 1272, 1410 y 2700), Panasonic X60 (Solo 1505 y 1707), Sagem X1-VM5 (Solo 1505 y 1707), Samsung C100 (Solo 1505), S300 (Solo 1505), SGH-S100 (Solo 1013 y 1707) , X100 (Solo 1505), Sharp GX10 (Solo 1505, 1707 y 2700), GX20 (Solo 1505 y 2700), Siemens C55 (Solo 1505), C60 (Solo 1410 y 1505), M50 (Solo 1013, 1267 y 1505), M55 (Solo 1410, 1505 y 1707), MT50 (Solo 505), S55 (Salvo 1013, 1267, 1272 y 1552), Sonyericsson P800 (Solo T267 y 1505), P900 (Solo 1505), T610 (Solo 1410), Z1010 (Solo 1505), Z600 (Solo 1013, 1410 y 1505). Utilizando nuestros servicios, el número de móvil de nuestros clientes queda registrado en una base de datos inscrita en la agencia de protección de datos con el número 2033380322. El responsable del fichero es Mediafusion España S.A. Otorga su consentimiento para que el número de móvil pueda ser utilizado posteriormente para el envío gratuito de información y ofertas relacionadas con nuestros servicios de olemovil.com. Conforme a la ley vigente, puede darse de baja así como ejercitar su derecho de acceso, rectificación, cancelación u oposición enviando un correo indicando su teléfono a info@olemovil.com. Coste del SMS: 0,90€ sin IVA. Requisitos: 3 sms y configuración WAP para fotos, animaciones, polifonicas y sonidos reales, 5 sms y configuración WAP para juegos). Coste máximo por min. de llamada a los 806: fijo 1,09 €, movil 1,38€. IVA incluido. Coste conexión wap según operador y a cargo del usuario. -Apdo. correos 24005 - Madrid (28080).

EN EL PRÓXIMO NÚMERO





A LA VENTA EL **15** DE NOVIEMBRE

CONCURSO

→ GRAN BAZAR NAVIDEÑO

Celebra con nosotros la Navidad y gana cientos de premios: juegos, camisetas, consolas...

COMPARATIVA

→ JUEGOS DE ROL

Descubre los mejores juegos de rol de PS2 y elige tu favorito: *Final Fantasy X, ESDLA La Tercera Edad, Star Ocean, Arc...*



NOVEDAD

→ GTA SAN ANDREAS

Te lo vamos a contar todo del juego más importante del año: ¡no te pierdas nuestro completo análisis!



AVANCE

→ METAL GEAR SOLID 3

Tras jugar largo y tendido con la primera demo, te contaremos los detalles de esta esperada aventura.

Si quieres estar al tanto de las últimas noticias y lanzamientos relacionados con PS2, no puedes perderte el próximo número de Play2Manía: estará repleto de interesantes contenidos.

→NOVEDADES

No te pierdas nuestros completos análisis de títulos tan esperados como *Ratchet & Clank 3, NFS Underground 2, Prince of Persia 2, The Getaway 2, EyeToy Play 2, DBZ Budokai 3...*

→PREVIEWS

Y os daremos nuestra primeras impresiones de futuros éxitos como *Midnight Club 3, The Punisher, Destroy All Humans, SNK Vs Capcom: SVC Chaos...*

Nota. Los contenidos anunciados en esta página pueden estar sujetos a cambios de última hora.

→PERIFÉRICOS

Pads, volantes, mandos DVD, equipos de sonido, pistolas...Como todos los meses, analizaremos las últimas novedades en periféricos y complementos para PS2.

→GUÍAS Y TRUCOS

No te pierdas nuestra sección de trucos y guías. El mes que viene, todas las claves y estrategias para que triunfes en *Pro Evolution 4* y la segunda y última parte de la guía de *Resident Evil Outbreak.*

Staff

Sonia Herranz Directora.
Abel Vaquero Director de Arte.
Alberto Lloret Redactor Jefe.
Daniel Acal, David Fraile Jefes de Sección.
Álvaro Menéndez Jefe de Maquetación.
Ruth Caravaca, Patricia Gamo Maquetación.
Ana María Torremocha, María Jesús Arcones Secretarias de Redacción.
Colaboradores: J. C. Ramírez (dibujos), Rubén Guzmán, Juan Lara, Sonia Ortega, Daniel Lara, Mercedes López, Francisco Javier Gómez, Ana Antelo, Sergio Llorente (mapas).
playmania@hobbypress.es

Edita HOBBY PRESS S.A.
Directora General: Mamen Perera.
Director de Publicaciones de Videojuegos: Amalio Gómez.
Subdirector General Económico-financiero: José Aristondo.
Director de Producción: Julio Iglesias.
Coordinación de Producción: Ángel Benito.
Jefe de Distribución y Suscripciones: Virginia Cabezón.
Departamento de Sistemas: Javier del Val.

PUBLICIDAD
Director Comercial: José E. Colino.
Directora de Publicidad: Mónica Marín
Jefes de publicidad: Gonzalo Fernández y Beatriz Azcona
Coordinación de Publicidad: Mónica Saldaña, C/ Los Vascos, 17 3ª Planta. 28040 Madrid. Tlf. 902 11 13 15 Fax. 902 11 86 32

REDACCIÓN
C/ Los Vascos 17, 2ª Planta. 28040 Madrid. Tlf. 902 11 13 15 Fax. 902 12 04 48
SUSCRIPCIONES
Tlf. 902 540 777
DISTRIBUCIÓN
DISPAÑA. C/ Orense 12-14, 2ª planta. 28020 Madrid. Tlf. 91 417 95 30
Argentina: Representante en Argentina: EDILOGO Avda Sudamérica, 1532. 1290 Buenos Aires. Tlf. 302 85 22
Chile: Iberoamericana de Ediciones, S.A. Leonor de la Corte, 6035 - Quintana Normal C.P. 7362130 Santiago. Tlf. 774 82 87.
México: CADE, S.A. de C.V. Lago Ladoga, 220 - Colonia Anahuac. Delegación Miguel Hidalgo. 03400 Mexico, D.F.
Portugal: Johnsons Portugal. Rua Dr. José Apirito Santo, Lote 1 - A. 1900 Lisboa. Tlf. 837 17 39 Fax: 837 00 37.
Venezuela: Disconti, S.A. Edificio Bloque de Armas, Final Avda. San Martin. Caracas 1010. Tlf. 406 41 11.
TRANSPORTE: BOYACA. Tlf. 91 747 88 00
IMPRIME: RUAN
C/ Francisco Gervás, 12. Alcobendas (Madrid)
Depósito Legal: M-2704-1999
Edición: 1/2005

Printed in Spain

PLAY2MANÍA no se hace necesariamente solidaria de las opiniones vertidas por sus colaboradores en los artículos firmados. Prohibida la reproducción por cualquier medio o soporte de los contenidos de esta publicación, en todo o en parte, sin permiso del editor.

Publicación controlada por OJD

Esta revista se imprime en Papel Ecológico Blanqueado sin Cloro.

HOBBY PRESS

Hobby Press es una empresa de Axel Springer

axel springer

WWW.SINFINDEJUEGOS.COM

SOLO LAS ULTIMAS NOVEDADES PARA MOVILES

FONDOS EN COLOR

envia WAP54 + un espacio y codigo de tu foto o animacion al 7494

O LLAMA AL 806 41 60 90



¡¡¡TODOS LOS CONTENIDOS PARA TU MÓVIL!!! EMPIEZA A DESCARGARTELOS ENVIANDO TODO AL 7717

PERSONALIZA TU FOTO envia MTXT40 + cód. foto + texto q quieres al 7808

tu eres mi tesorooo

POLIFONICOS

Envía TONOS49 + un espacio y el código del tono al 7494

O LLAMA AL 806 41 69 90

si quieres otro polifónico que no ves aquí envia TONOS49 más un espacio y una palabra que la identifique (el cantante, titulo..) al 7494

TOP20
84826 Dale don dale
84680 Dragostea din tei
84760 Obsesion
82172 Barcelona
80017 Mision Imposible
84446 Cara al sol
84428 Asturias
82652 Fiesta Pagana
83188 Real Madrid
84067 El Exorcista
84440 El señor de los anillos
80143 La Pantera rosa
84489 Els segadors
84937 Kill Bill - Silbido
80025 The Simpsons
83808 Himno de España
83883 Fraggle Rock
84064 Darth Vader M. I.
84094 Himno de riego
84930 Del pita del

CINE /TELEVISIÓN
84560 Curro Jimenez
80096 Pulp Fiction
80125 Mortal Kombat
80044 Rocky
80108 Benny Hill
84759 Gladiator
84724 El bueno, el malo y el feo
80131 Buffy Cazavampiros
84207 El Padrino
84437 Shin Chan
83834 La abeja maya
80174 Expediente X
80074 El equipo A
80065 Friends
83658 Star Wars
80048 El coche fantastico
80014 James Bond
84433 Nos vamos a la cama
80091 20th Century Fox
84231 Bar coyote
83884 El principe de Bel air
80249 Futurama
80043 The Terminator
84823 Harry Potter
80023 Austin Powers
80194 Dirty Dancing Time of Life
80285 Angeles de Charlie
80024 The Matrix
83648 La familia Munster
84692 Rasca y pica
80238 Indiana Jones
83866 Bajo del mar
84696 7 vidas
80095 South Park
80195 Angel
84233 La historia interminble
84066 Psicosis
80051 Top Gun
82054 Ain´t no mountain high enough
80336 MacGyver
84660 SWAT - Hombres de Harrelson

ESPAÑOLAS
84920 Pastillas de freno
84267 Buleria
82935 Noches de bohemia
84744 Malo
84216 La costa del silencio
83849 Molinos de viento
84720 Lola
82886 Ni más, ni menos
82380 Dame Veneno
84426 Abre tu mente
84942 Con la luna llena
84520 Oye el boom
84090 Tengo
83796 La madre de Jose
84642 Angel malherido
84432 Fuente de energia
84833 Bambu bambu
84731 La vida al reves
84950 Miro la vida pasar
84734 Insoportable
84532 Ya nada volvera a ser como antes
84500 Te quise tanto
84904 Hablando en plata
83856 20 de enero
82247 Cannabis
82364 Chiquilla
84034 Uno mas uno son siete
84852 Duele el amor
82740 Maldito Duende
84919 Una foto en blanco y negro
84531 La chica de la habitacion de al lado
84791 La rueca
83902 Son de amores
82004 A Dios le pido
84098 Agarrate a mi Maria
84950 Fangoria
83599 Papi chulo
82284 Color Esperanza
83598 Mariposa traicionera

POP-ROCK
84822 Opa opa
84943 ACCIDENTALLY IN LOVE - Shrek 2
80239 Final Countdown
84905 LETS GET IT STARTED
83584 Bring me to life
80726 No woman no cry
84252 Hey ya
84519 Left outside alone
84922 Sick and tired
84944 Universal prayer
84204 In the shadows
80293 Its my life
80062 In The End
80217 Satisfaction
80472 Every breath you take
84676 Don´t tell me
83662 Crazy in love
84421 With or without you
84248 Losing my religion
84061 Shut up
84364 Toxic
83885 Numb
80078 Billy Jean
84247 Feel
83586 Somewhere I belong
84357 TURN ME ON
84675 Summer sunshine
84215 Baby boy
83918 Where is the love

SUPER TONOS
84369 LA CHICA DE AYER
84918 CAMINA Y VEN
84779 MARÍA KAIPIRIÑA
84901 CHOCOLAT
84922 SICK AND TIRED
84926 DESPRE TINE

DISCO-TECNO
80093 Equador
84226 Cafe del mar
84203 Dos gardenias
80056 Insomnia
83814 Satisfaction
84201 Voglio vederti danzare
84958 Magalenha
80642 Enjoy the silence
81664 Children
84605 Shin chan dance
83228 Samba Adagio
84572 Infected
84263 Traffic
80067 Belissima
84776 Stripped
83661 Axel F 2003
80041 Heaven
84926 Despre tine
83675 Flight 673
83786 Desenchantee
80046 Better off alone
83863 Fallin high
83580 Weekend

ROCK DURO
84068 Du hast
80111 Sweet Child of Mine
80277 Nothing else matters
80298 Master of Puppets
81459 Smoke on water
83655 Thunders truck
80137 Enter Sandman
80623 November Rain

VIDEOJUEGOS
83731 metal Gear Solid
83739 Final Fantasy
83754 Kingdom Hearts
83705 Zelda

HIMNOS Y FÚTBOL
83809 Guardia Civil
82124 Atletico De Madrid
82123 Athletic De Bilbao
84362 Champions League
84490 Asturias patria querida
82190 Betis
83258 Sevilla F.C.
84494 La internacional
84436 Centenario Real Madrid
83477 Himno de Valencia
84487 We are the champions
82742 Mallorca
84492 Himno de Galicia
84049 Scotland the brave
84932 Real Sociedad

NOVEDADES
84997 "Valió la pena"
84942 "Con la luna llena"
84996 "Ella"
84993 "Precisamente ahora"
84926 "Despre tine"
84919 "Una foto en blanco y negro"
84950 "Miro la vida pasar"
84923 "My happy ending"
84953 "Angel"
84947 "Everybody's changing"

+ PEDIDOS
84310 Jenova
84280 Eternity
84278 Head cha la
84820 Breaking the habbit
84312 Intro
84326 Boss
80831 Jammin
80029 Jenny from the Block
83837 Cocacola
83920 Superstar
84211 Hit that
83850 Las Tapitas
80045 Without Me

SONIBROMAS

código	broma
TORRENTE	Torrente
TAMARA	Tamara
RISA	Carcajada
PUJOL	Jordi Pujol
POCHOLO	Pocholo
PAPUCHI	Papuchi
MALDICION	Maldicion
DINIO	Dinio
BORIS	Boris
AZNAR	Aznar
77230	Uno de enero
77222	Pedos y eruptos
77218	Gremlins
77201	Risa malvada 3
77199	Pescao es mu rico
77197	Yupiiiii
77196	Tienes un sms nuevo
77195	Mujer gritando
77194	Aqui llega torrente
77178	Cuñaaaaao
77177	Se me escucha o no?
77176	Franco ha muerto
77174	Eres muy malo
77171	Houston we have a problem
77166	Doctor Maligno
77165	Culos y tetas
77164	Himno del Betis
77160	Himno Republicano
77158	Darth Vader
77155	Attention
77152	

SONIDOS REALES

77243 Del pita del (Anuncio)

77018	Teléfono antiguo
77007	Orgasmo
77002	Grito de Tarzan
77119	Bebe gracioso
77048	Sirena de policia
77091	Risa de Thriller
77045	Harley Davidson
RARO	Raro, raro, raro......
77052	Erupto bruto

JUEGOS

envia JUEGOS32 + un espacio + el código del juego al 7494

Si dudas estamos en juegos@sinfindejuegos.com

O DESCÁRGALOS LLAMANDO AL 806 41 69 96

BUSCA JUEGOS envia JUEGOS32+espacio +la categoría del juego deseado al 7494 ej: juegos32 accion



JUEGA DONDE Y CUANDO QUIERAS EN TU MÓVIL

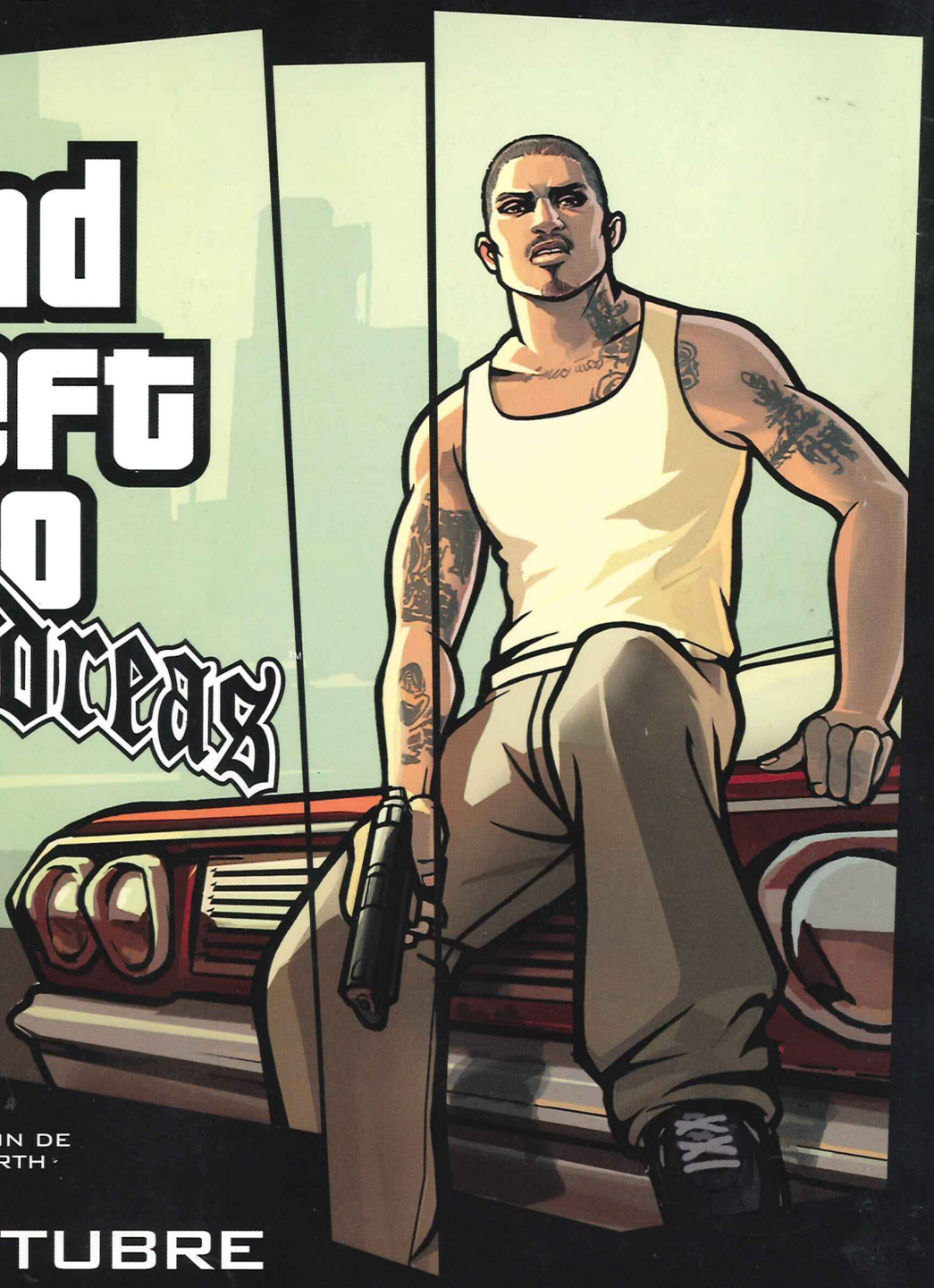
+JUEGOS

2700 Wizard Pinball
1229 Connect Four
NUEVOS
1091 Block Breaker
1707 Aliens
1259 Girls Slider
1251 Bamm
1014 Speed Devils
1270 Strip Poker II
1520 Swat Sniper
1505 Gem Jam
1089 Splinter Cell Extended Ops
1823 The Powerpuff
1409 Bitrix
1010 Rayman Golf
1415 Solitario Real
1217 Chess
1256 Erotic Invaders
1263 Invaders
1551 Beach Babes Volleyball
1012 Skate and Slam
1510 Undercover Babes
1533 Infernal Gate
1269 Tone of Love

TE CONFIGURAMOS EL MOVIL PARA QUE PUEDAS RECIBIR TODO EN TU MOVIL!!! ENVÍA CONFIGURAR al 7494 / SI TIENES ALGUNA SUGERENCIA Y QUIERES VERLA EN EL PROXIMO NUMERO>> ENVÍA PIDO + ESPACIO + UNA DESCRIPCION DE LO QUE QUIERES AL 7494. *Precio sms: 0,9 €/men, 1,2€ vodafone y amena. *Precio max/min 806: 1,06 € r.f., 1,357 € r.m. Apd. Correos 3119 - 41003 Sevilla *Los datos entraran en la base de datos para envio de publicidad. Baja llame al 902013633 Nº LIC. SGAERMV8M/513/09/9019 ... © 2003 Gameloft. All Rights Reserved. Gameloft and the Gameloft logo are trademarks of Gameloft in the US and/or other countries. Rayman, Rayman 3, Splinter Cell, Speed Devils, Nightmare Creatures, Ubi Soft and the Ubi Soft logo are registered trademarks of Ubi Soft Entertainment in the US and/or other countries. Rainbow Six and Rainbow Six : Raven Shield are trademarks of Red Storm Entertainment Inc. in the US and/or other countries. Under license by Ubi Soft Entertainment. Red Storm Entertainment Inc. is a Ubi Soft Entertainment company. Varios sms por descarga. WWW.SINFINDEJUEGOS.COM o JUEGOS@SINFINDEJUEGOS.COM. COMPRUEBE SU CONFIGURACIÓN WAP Y GPRS

ROCKSTAR GAMES
PRESENTA

grand theft auto
San Andreas



UNA PRODUCCIÓN DE
ROCKSTAR NORTH

29 DE OCTUBRE






WWW.SANANDREAS-ELJUEGO.COM

BANDA SONORA DISPONIBLE EN INTERSCOPE RECORDS

PlayStation.2

18+
www.pegi.info

© 2004 Rockstar Games, Inc. Grand Theft Auto: San Andreas, el logo de Grand Theft Auto, Rockstar Games y el logo de R son todos marcas comerciales y/o marcas comerciales registradas por Take-Two Interactive Software. Rockstar Games y Rockstar North son subsidiarias de Take-Two interactive Software, Inc. "PlayStation" y el logo PS son marcas comerciales registradas de Sony Computer Entertainment, Inc. Todas las otras marcas y marcas comerciales son propiedad de sus dueños respectivos. Todos los derechos reservados. El contenido de este videojuego es totalmente ficticio, no pretende representar a ninguna persona, negocio u organización. Cualquier parecido de los personajes, diálogos, sucesos o argumentos en el juego con una persona, negocio u organización real, es pura coincidencia. Los desarrolladores y editores de este videojuego en ningún caso incitan, aprueban o toleran un comportamiento de este tipo en la realidad.