Magazine for Personal Compunication

平成3年2月15日発行(毎月2回第1、第3金曜日発行) 第10巻 第4号 通巻122号
昭和58年8月3日第三種郵便物認可

LOGIN

パーソナルコンピューター情報誌
ログイン
1991 2/15
No.4
560YEN

特集

戦車が街にやってきた

ウォーシミュレーションと戦車の魅力を、あますところなく伝えるぞ



とじ込みスペシャル 組み立て紙模型
世界のパソコンシリーズ
富士通 FM TOWNSの巻(上巻)

特別付録
実用戦車大図鑑

こんにちは戦車です

最新ゲーム徹底解剖!

- A列車で行こうIII
- ダイナソア
- ファーストクイーンII
- 鋼鉄の騎士
- 続ダンジョン・マスター カオスの逆襲
- 大戦略III '90
- 黄金の羅針盤
- ドラゴンウォーズ
- 信長の野望・武将風雲録
- ザック・マックラッケン



エプソンPC CLUB CMソング「OH,/ANGEL」SONG by リンドバーグ

EPSON

98ソフトが使える16ビット。



超おもしろパソコン 新登場。

PC CLUB

●ビジネスPCと同じCPU80286 10MHzを搭載。●カラーCRTで多彩なコンピュータ・グラフィックが自由自在。●サウンド機能を標準装備。コンピュータ・ミュージックも思いのまま。●PC CLUBの世界をさらにひろげる拡張スロットを装備。インターフェイスもしっかり充実。

▶標準価格 ¥168,000(税別)◀

※ディスプレイはオプションです。

●エプソンPCシリーズに関する技術的なご質問・ご相談に電話でお答えします。エプソンPCインフォメーションセンター 東京(03)3377-3531 大阪(06)212-8715 名古屋(052)953-9230 ●受付時間/AM9:00～PM5:30 月曜日～金曜日(祝日を除く)

エプソン販売株式会社 ●本社:〒151 東京都渋谷区初台1-53-6●ショールーム:新宿NSビル5階 ■支店・営業所:●札幌(011)222-2821 ●旭川(0166)26-9522 ●仙台(022)263-3691 ●秋田(0188)32-4002 ●酒田(0234)23-8200 ●大宮(048)644-3400 ●千葉(0472)25-0984 ●東京(03)3348-6801 ●東京中央(03)3258-4841 ●立川(0425)27-6168 ●横浜(045)316-4820 ●長野(0262)24-7660 ●松本(0263)36-7251 ●新潟(025)243-8515 ●金沢(0762)62-3216 ●岐阜(0582)65-4130 ●静岡(054)251-1061 ●名古屋(052)962-7001 ●京都(075)361-7551 ●大阪(06)397-0900 ●大阪南(06)212-8700 ●米子(0859)23-2860 ●岡山(0862)23-3331 ●広島(082)240-5411 ●高松(0878)23-3646 ●福岡(092)471-0761 ●鹿児島(0992)54-5088 ●沖縄(0988)69-3440 ●特販部(03)3377-2201

※カタログをご希望の方は、ハガキに製品名と住所、氏名、年齢、職業、電話番号、雑誌名を明記してお申し込みください。

送付先:〒151 東京都渋谷区初台1-53-6 エプソン販売株式会社 宣伝部 パソコン資料請求係

セイコーエプソン株式会社 ●本社:〒392 長野県諏訪市大和3-3-5

CONTENTS

特集 ウォー・シミュレーションを10万倍楽しくしよう ―― 187

戦車が街にやって来た!

読者とログインが1990年の優秀ソフトを選んだ! ―― 6

第8回BHS大賞発表

第8章 がんばれ田川ラメ夫! ゴールはもうすぐだ! ―― 202

ソフトハウス漫遊記

ステルス親父(松本隆一)のロシア見聞記だ、スパシーボ ―― 206

モスクワ大紀行②

X68000新聞 あぁ、ウネる。感応(?)の世界に突入! ―― 212

『C-TRACE+』で軟体動物

TOKYO TOWNS SHOW ますますTOWNSはおもしろくなる ―― 216

電脳遊園地に未来を見た!

SOFTLOG TOP30/BEST5/読者が選ぶTOP20/TAKERU TOP10/電気街探訪記 ―― 14
NEWSOFT発売日スケジュール表/CALENDAR ―― 30
U. S. A. TOP20 ―― 32
The News File! NECの大発表 ―― 36
覇者への道 たじたじファンタジー大作戦 ―― 162
三國志Ⅱ 人民戦報 三國志Ⅲ'91パワーアップキットの巻 ―― 168
被虐性愛 ダンジョン・マスターDX デラックスで4ページの巻 ―― 170
1、2ゴルフ 夢のタイトルマッチ ―― 174
ゲーム情報パラダイス 読者とともに歩むページ ―― 178
INFORMATION & PRESENT ウソのようにトクをする!? ―― 184
Amiga Times POWERMONGER上陸!! ―― 222
テレビゲームクラブ メガドラの海外ソフトとか ―― 224
ソフコンPRESS 銀球(PC-9801) ―― 228
ネットワーク コネクション JR西日本のコミュニケーションネット ―― 232
熱血おもちゃランド "ドラクエ"のボード&カードゲームの巻 ―― 234
メディアマーケット バラエティー豊かな情報をあなたに ―― 236
オールザットウルトラ科学 未確認飛行物体"火の玉" ―― 242
福田有宵先生のスーパー占い 心霊写真の恐怖!? ―― 244
Letters from You ―― 246
墜落日誌(寺島令子) ―― 248
組み立て紙模型の作り方 ―― 250
インサイダー・ケン(島本和彦) ―― 330
Editorial Log ―― 254



187


202



206


216


224

LOGIN Magazine COPYRIGHT ©1991 by ASCII Corporation. 本誌記事の無断転載を禁じます。

LOGIN

最新ゲーム徹底解剖!!

A列車で行こうⅢ ——— 126
続ダンジョン・マスター ——— 130
ダイナソア ——— 134
黄金の羅針盤 ——— 138
ドラゴンウオーズ ——— 142
ファーストクィーンⅡ ——— 146
大戦略Ⅲ'90 ——— 150
信長の野望・武将風雲録 ——— 152
鋼鉄の騎士 ——— 154
ザック・マックラッケン ——— 156

特別付録

実用戦車大図鑑
こんにちは戦車です

第2次世界大戦時の60の戦車を完全網羅の永久保存版だ

とじ込みスペシャル

組み立て紙模型FM TOWNS（前編）


126

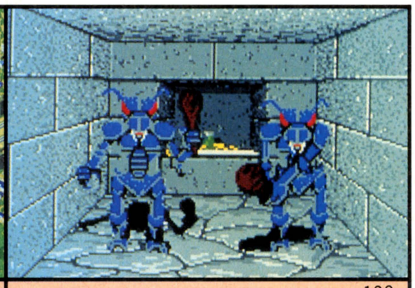
130

NEWSOFT

プロンティス ——— 20
マスターオブモンスターズⅡ ——— 22
シムアース ——— 24
ノスタルジア ——— 25
ゾークⅠ ——— 26
スーパーバトルスキンパニック ——— 27
南青山練習ホール ——— 28
ミスティVol. 7 ——— 29

SOFTWARE REVIEW

ドラッケン ——— 158
アトミック・ロボキッド ——— 160

U. S. A. NEWSOFT

KING'S QUEST Ⅴ ——— 34

2月15日号
1991 No.4

COVER イラスト/メタ・コーポレーション・ジャパン奈和浩子
デザイン/本間智嗣　製　版/渡部克則

発行所　株式会社アスキー　〒107-24　東京都港区南青山6-11-1　スリーエフ南青山ビル☎03-3486-7111



発表!!

第8回 三國志Ⅱ(光栄)

1990年度、第8回BHS大賞は、光栄の『三國志Ⅱ』に決定した。光栄は昨年度に続き、2年連続受賞の偉業を成し遂げたことになる。

年間TOP20

ランク 今号	前号	ソフト名	メーカー名	得票数 現在まで	前号まで
1	1	三國志Ⅱ	光栄	2665	2599
2	2	ドラゴンスレイヤー英雄伝説	日本ファルコム	2151	2094
3	3	エメラルドドラゴン	バショウハウス	1172	1126
4	4	ダンジョン・マスター	ビクター音楽産業	1161	1122
5	5	BURAI上巻	リバーヒルソフト	1059	1033
6	6	ポピュラス	イマジニア	968	949
7	7	ワンダラーズ フロム イース	日本ファルコム	880	866
8	8	シムシティー	イマジニア/フォア・チューン	740	684
9	9	三國志	光栄	639	630
10	10	天下統一	システムソフト	620	599
11	11	信長の野望・戦国群雄伝	光栄	550	547
12	12	キャンペーン版大戦略Ⅱ	システムソフト	537	529
13	13	イースⅡ	日本ファルコム	526	519
14	14	水滸伝	光栄	466	460
15	15	ダンジョン・マスター	富士通	464	459
16	16	遙かなるオーガスタ	T&Eソフト	441	429
17	17	ロードス島戦記	ハミングバードソフト	399	384
18	18	斬(ZAN)	ウルフチーム	395	381
19	19	ウィザードリィ	アスキー	377	361
20	20	ソーサリアン	日本ファルコム	360	352

●総得票数21394票　　★'90年12月28日現在

昨年度、第7回BHS大賞を『信長の野望・戦国群雄伝』で獲得した光栄が、今年もまた大賞を受賞。ソフトの人気を1年間持続させることも大変な昨今、2年連続で大賞受賞というのはやはり偉業である。

'90年度のBHS大賞投票は、'90年5号からスタート。第1回投票で1位の座を握った『三國志Ⅱ』は、19回におよぶ投票で毎回1位をキープするという、驚異的な人気を見せた。2年連続の光栄受賞という点もスゴイが、1年間常にトップというのも人間ワザではない。

2位の『ドラゴンスレイヤー英雄伝説』は、第1回投票では3位に入っている。が、こちらも第2回投票で2位にランクインして以来、2位を守るという強さだ。

一方3位の『エメラルドドラゴン』は、第1回投票では10位だったものの、その後着々と票を稼ぎ、

第1位 三國志Ⅱ

●シミュレーション
●光栄

受賞作の『三國志Ⅱ』は、光栄お得意の歴史物。光栄の歴史物といえば、息が長いので有名だが、この『三國志Ⅱ』もご多分にもれず、安定した人気を保った。シミュレーションといえば光栄、光栄といえばシミュレーション。2年連続大賞受賞で、まさにシミュレーションゲーム界の王者といった風格だ。さらに『三國志Ⅱ』以外にも、第5回BHS大賞『三國志』、第7回BHS大賞『信長の野望・戦国群雄伝』、『水滸伝』の3本のソフトがランクインしているのは立派。今年の活躍にも期待が持てる。



ベストヒットソフトウェアBHS大賞は、に決定！2年連続光栄受賞！

4位に上がってきた。そして第4回投票で3位に入ってからは、その地位を確固たる、ゆるぎないものにしている。

4位に入った『ダンジョン・マスター』は、第3回投票の18位が初登場だ。第6回投票で6位に入って以来、長らく6位にとどまっていたが、第10回投票で5位に入ってからの安定ぶりは、みんなも知ってのとおり。しかも3位の『エメラルドドラゴン』との票差は、わずか11票。あと1回投票があったら、逆転もあり得たかもしれない。

『BURAI上巻』も、一時は4位にまでつけていたが、上位3本の壁の厚さと、『ダンジョン・マスター』の出現によって、なかなかランクアップできず。最終的に1059票を得て、5位に入賞。

とにかく堅かった、というのが今年度のBHSの特徴だ。投票開始から最終段階まで残ったのが11本。早い時期から顔ぶれがほぼ固まってしまった、といっても過言ではない。安心して遊べる、安定した面白さを与えてくれるものに、人気が集中したような印象を受ける。ユーザー側の安定指向、そんな兆しがこの結果からうかがえると思う。

最近はマシンのスペックもよくなり、映画やアニメを観ているような気持ちにさせるゲームが増えてきた。ただしそれらはあくまで映画的であって、映画にはおよばない。プログラムやマシン性能などの技術的な問題がほぼクリアーされた現在、もっと本質的な部分での勝負が始まる。ユーザー側の安定指向とこれらの問題をどうかみあわせるか、今年の焦点になりそうだ。

第2位 ドラゴンスレイヤー英雄伝説

●ロールプレイング
●日本ファルコム



『ドラゴンスレイヤー』シリーズも、受賞作の『英雄伝説』で6作目。ゲームをシリーズ化するブームの先駆けとなった作品である。ファルコムならではのまとまりのよさ、適度な謎解き、飽きのこないストーリー展開で、多くの読者の心をつかんだ。読者のファルコムブランドへの信頼感も厚い。

第3位 エメラルドドラゴン

●ロールプレイング
●バショウハウス



どこといって何の変哲もないオーソドックスなRPGだが、それがかえって読者の人気を呼んだのかもしれない。発売されてかなり経つにもかかわらず、ファンの"エメドラ"に対する熱い思いは変わらないようだ。ゲームはユーザーが盛り上げるという、典型的な例となった作品である。

第4位 ダンジョン・マスター

●ロールプレイング
●ビクター音楽産業

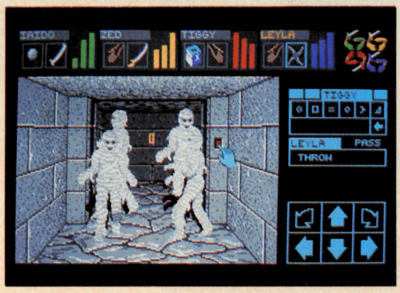

これほどまでにリアルなRPGがあっただろうか、とすべてのRPGファンを震撼させたゲーム。ダンジョンだけを舞台にしたり、食料を貯めておけるなど、発想の奇抜さでは和製RPGは遠くおよばない。多くの徹夜プレーヤーを生み出したし、その後のRPGに多大な影響を与えた問題作。

第5位 BURAI上巻

●ロールプレイング
●リバーヒルソフト



ビジュアルシーンと、息もつかせぬドラマ、ドラマの連続で異彩を放つ作品。完璧なまでに構築されたストーリーは、プレーヤーの自由度は少ないものの、遊んだ者すべてを虜にしてしまう不思議な魅力を持つ。細部まできっちりと組み立てられたシナリオは、よく作ったなあと感心するばかり。

'90第8回BHS大賞 THE CHOICE!

BHS大賞と同時に発表となるのが、ザ・チョイス。読者のみんなが選んだBHSに対して、ログイン編集部スタッフが選ぶ各部門賞だ。今年度は従来の部門賞に加えて、画面レイアウト賞やソフトハウス特別賞など4つの賞を新設。昨年度の15賞から22賞に、一気にボリュームアップしたのだ。

ロールプレイング賞

正・続ダンジョン・マスター
ビクター音楽産業

空腹に耐えながら敵の足音に聞き耳をたて、剣を振り下ろし、魔法を唱える。リアルタイムなゲーム展開はダンジョン・マスターの世界を指さし、優れた操作性と絶妙なバランスはプレーヤーの背中を押し、現実とは違う現実以上にリアルな世界へ導く。ゲーム史に残るであろうこのシリーズに拍手を贈ろう。

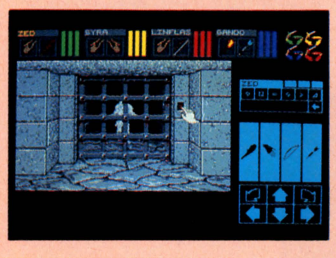

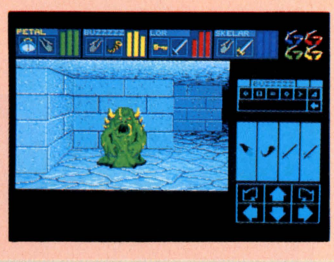

ファンタジーⅣ
スタークラフト

『Ⅲ』から受け継がれた洗練されたゲームシステム、緻密なグラフィックは、本格派RPGファンの心をグイとつかんだ。



リアルタイムロールプレイング賞

ドラッケン
富士通

パーティーのひとりを単独行動させても、画面外のほかのキャラクターたちも敵と遭遇するし、戦闘する。見せかけだけではない、真のリアルタイムRPGだ。



パズルゲーム賞

クォース
コナミ

パズルとアクションを融合させたシステムの楽しさは、ほかを一歩引き離している。特に対戦モードは、老若男女を問わず、誰でもめり込むほど面白いのだ。

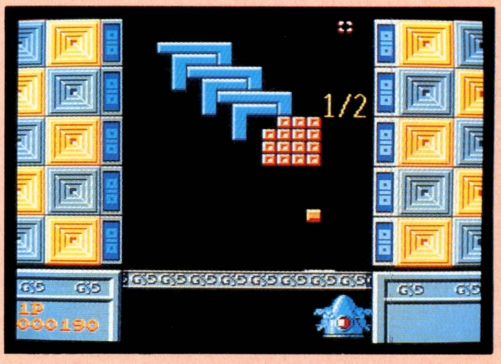

シミュレーションゲーム賞

シムシティー

イマジニア／フォア・チューン

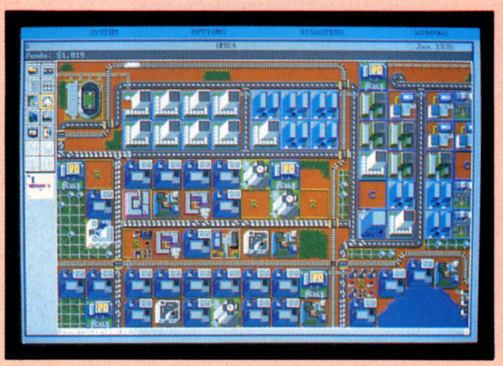

都市開発のシミュレーションという斬新かつ深いゲームコンセプトで、シミュレーションゲームの新ジャンルを確立、またゲーム界全体に新風を吹き込んだ。操作性にスグれた移植も特筆ものだ。

A列車で行こうⅢ

アートディンク



鉄道シミュレーションから始まった、アートディンクの『A列車で行こう』シリーズの第3弾。鉄道経営から都市開発にまで発展した質の高いシミュレーション性は、誰もが八マる久々の大型作品。

リアルタイムシミュレーションゲーム賞

ファーストクィーンⅡ

呉ソフトウェア工房

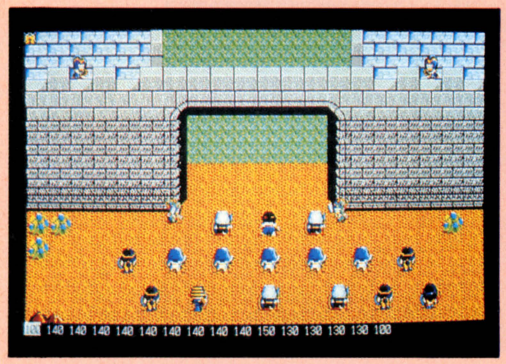

壮大な構想と緻密な計算のもとに書かれた物語から生まれた、戦略シミュレーション。RPGやアドベンチャーの要素もあり、独創性が強い。プログラム的にも面白いことをやっているみたいだ。

ポピュラス

イマジニア

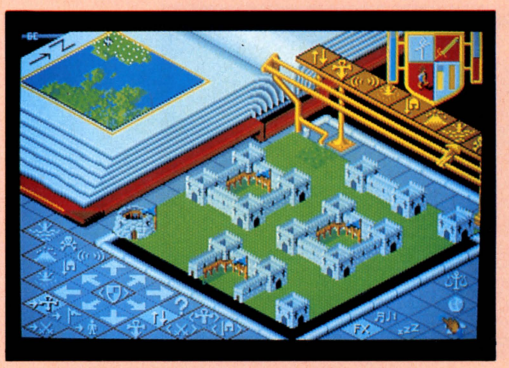

プレーヤーは神または悪魔になり、自分のしもべとなる種族を動かし、敵を虐殺し、家を焼き払い、土地を略奪していく。そういったリアルさがウケにウケ、〝対戦ポピュラス大会〟までも開催された。

アクションゲーム賞

プリンス・オブ・ペルシャ

ブロダーバンドジャパン

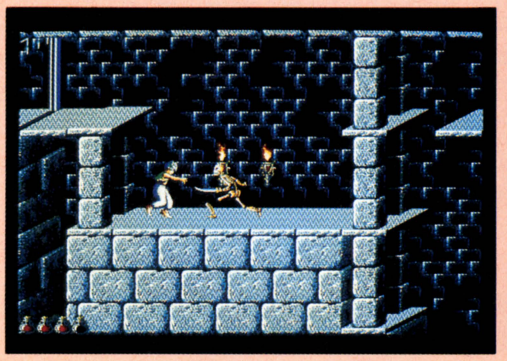

アクション、といえばもうコレしかないでしょ。まるで本当の人間のように動きまくる主人公といい、パズル的要素を多分に含んだ見事なゲームバランスといい、傑作中の傑作としかいいようがない。

ナイアス

エグザクト



最近のシューティングは簡単でいけねーや、なんて言っている人にウケた超辛口シューティングゲーム。それでいて、ヘタな人でものめり込んでしまうバランスのよさが光る。最後のボスは圧巻。

'90 THE CHOICE!

アドベンチャーゲーム賞

黄金の羅針盤

リバーヒルソフト



架空のキャラなのに、大正というミステリアスな時代に生きる彼らの息吹が伝わってくる。また、最後までプレーヤーを飽きさせないストーリーが魅力的だ。

アクションアドベンチャーゲーム賞

インディ・ジョーンズ/最後の聖戦

富士通



海外ソフトの移植版なれど、このゲームの完成度は並じゃない。ハラハラドキドキ、プレーヤーをゲームの世界に引きずりこむ、映画タッチの演出はすばらしい。

スポーツゲーム賞

栄冠は君に

アートディンク



"野球"をテーマにしながらも、まったく新しい感覚で作られた高校野球シミュレーション『栄冠は君に』。この1年、あまりパッとしなかったスポーツゲーム部門で、唯一のヒット作品がコレだ。

ワールドスタジアム

SPS

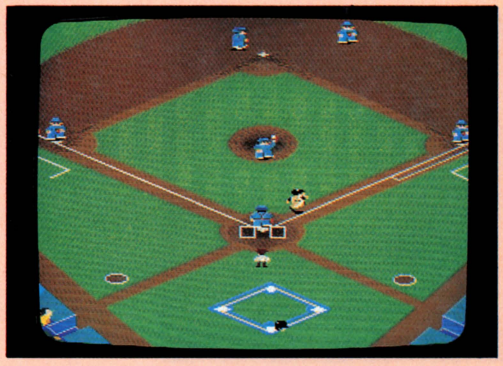

サラリーマンが、営業の合間に湯水のごとく金を注ぎ込んでいるゲームが、自宅で死ぬまで遊べるようになった点は評価できる。全国1000万人のファンに送る、最も完成度の高い対戦野球ゲームだ。

シナリオ賞

トンネルズ&トロールズ

スタークラフト



テーブルトーク版のシナリオを織りまぜたパソコン用オリジナルシナリオは、『T&T』の面白さ、難しさを無理なく伝えてくれる。オリジナルのテーブルトーク版を超えた、新たな『T&T』の誕生だ。

ダイナソア

日本ファルコム



こんなにズシッと重く、渋いシナリオは、今までプレーしたことがない。まるで小説を読んでいるかのようだ。日本もこういったゲームがドンドン増えてくると、また違ったものが生まれると思うぞ。

サウンド賞

ラグーン
ズーム

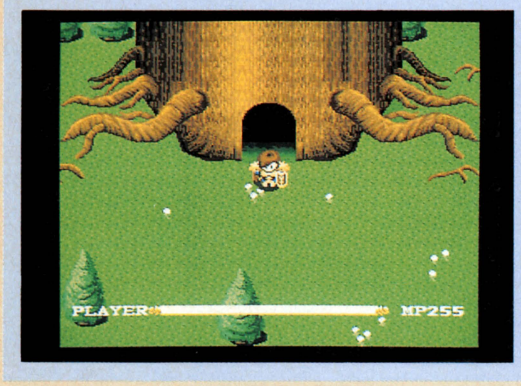

昨年度のサウンド賞を勝ち取ったズームの作品だけあり、ノリのよさは天下一品。マシンの性能をフルに発揮していると言ってもいい。他機種のユーザーも、一度CDを聴いてみることをおすすめする。

メリーゴーランド
データウエスト

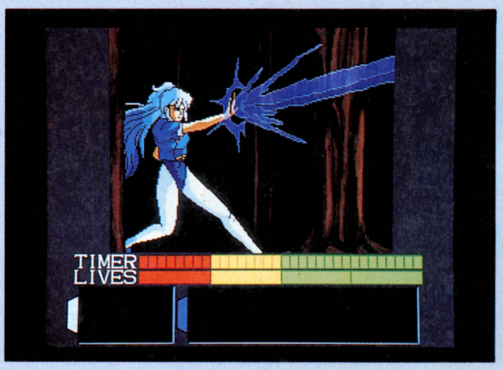

スピーディーに展開していくゲームシーンにマッチしたBGMや効果音は、ゲームをよりドラマチックなものへと高めている。特に内蔵音源を駆使したBGMは、CDと聴き違えるほどのクオリティーだ。

グラフィック賞

サイレントメビウス
ガイナックス



最近のソフトのグラフィック面の充実には目を見張るものがあるが、その中でも群を抜いていたのがこれだ。隅々まで描き込まれた絵は、まさに圧倒的だ。

デモディスク賞

ソル・フィース
ウルフチーム

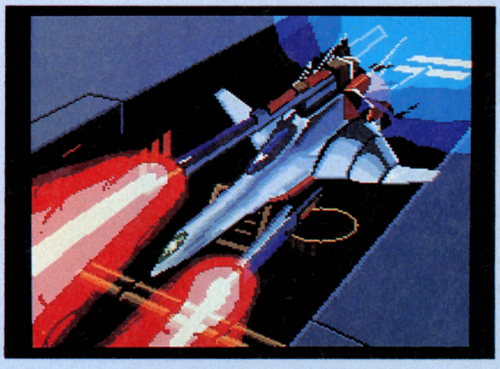

なんと、今回で4年連続の受賞となったウルフチーム。デモにかける意気込みは、並々ならぬものがある。スピーディーなアニメは、メチャクチャかっこいいのだ。

移植賞

ウィザードリィV TOWNS版
サーテック ソフトウェア

これまで無音だった『ウィズ』の世界に、オーケストラによるBGMを加えながらも、オリジナルの雰囲気が損なわれていない点を評価。



イメージファイト TOWNS版
ビング

"パソコンのモニターは横長"というハンデを克服して、縦スクロールのオリジナルを忠実に再現している。3Dスコープ対応も魅力だ。

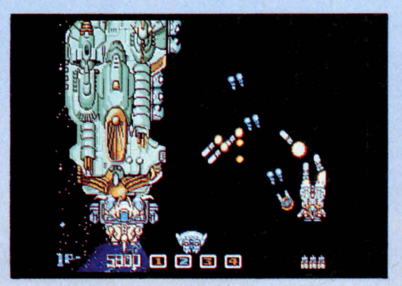

スペースローグ
ウェーブトレイン

フライトシミュレーターとRPGを合わせた作品。オリジンのオリジナルの持ち味を崩さず、日本語化も含め、見事に移植されている。



'90 THE CHOICE!

演出賞

ミスティ・ブルー

エニックス



カットバックにパン、と、まるで映画のカメラワークのようなビジュアルが展開する。ラストのライブシーンでは、主人公和哉の演奏が聞こえてくるような気さえして非常にウマイ!!

エメラルドドラゴン

バショウハウス



魅力的なキャラクターが織り成すビジュアルシーンの数々は、とにかく演出効果満点！ イベントごとにプレーヤーをグイグイと引きつけるシナリオも、作品に深みを与える大きな要因となっている。

企画賞

電脳学園シリーズ

ガイナックス

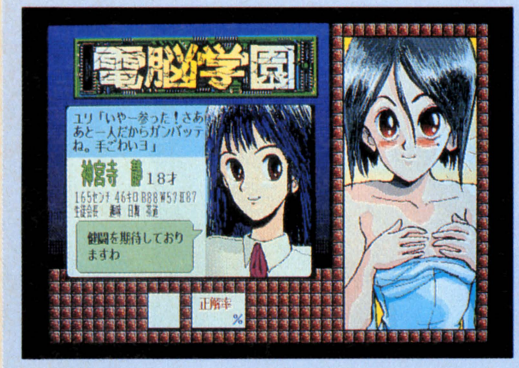

クイズに正解するとかわいいギャルが洋服を脱いでくれるという、伝統と格式を誇るシステムのゲーム。ひと筋縄ではいかない超オタククイズ続出で、ユーザーの心の病の程度までわかってしまうのだ。

ハイパープラネット

ダットジャパン

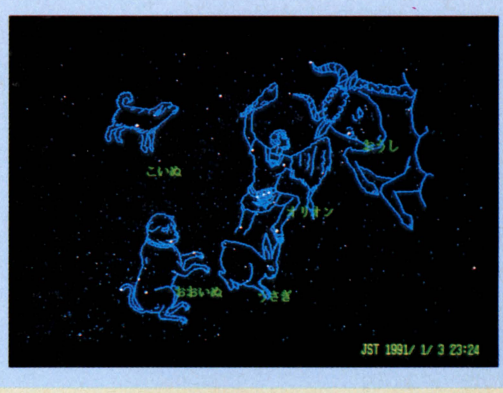

1年12カ月の星空をモニターに鮮明に再現し、美しいBGMをバックに"声"で解説してくれる。TOWNSの特徴を活かし、街のプラネタリウムをそのまま家庭に持ち込んでしまう。まさに企画の勝利。

技術賞

AYA/メリーゴーランド

データウエスト

ビデオアニメのように画面を高速で動画させながら、サンプリングによる声や効果音、BGMを再生するという革命的なシステムがDAPS。文句なしに1990年一番の新技術だろう。データウエストでは、このシステムを独占することなく、他社にも提供していく方針で、今後の活躍にも期待大だ。





画面レイアウト賞

A列車で行こうIII

アートディンク



クォータービューで迫るプレー画面と、操作性高い引き出し式ウインドーは、独創的でハイセンスな感性であふれている。

ポスター賞

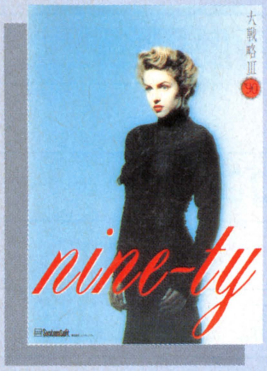

大戦略Ⅲ'90
システムソフト

まったくゲーム内容と関係ないところが現代広告っぽくてイキだし、大戦略シリーズについてはご存じでしょう、というシステムソフトの自信もうかがえるすごいポスターだ。モデルのお姉ちゃんもキレイだぞ。

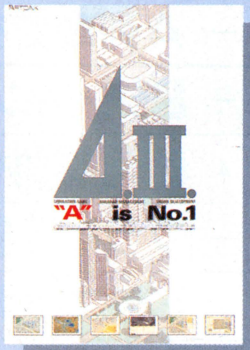

A列車で行こうⅢ
アートディンク

『A列車で行こうⅢ』のポスターは、思わず部屋に貼りたくなるカッコよさだ。子供っぽいゲームが多い日本のゲーム界にあって、大人っぽいセンスで勝負するアートディンクは、販促用ポスターの完成度も高い。

ソフトハウス特別賞

アートディンク



『機甲師団』、『栄冠は君に』、『A列車で行こうⅢ』と、常に独創的な作品を世に送り出し続けているアートディンクの功績は大きい。今後も、海外ソフトに負けないような作品の発表を期待したい。

キャラクター賞

ズームのネコ

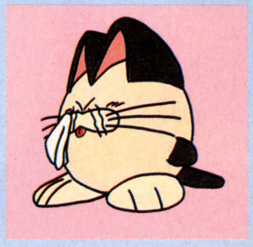

ディスクエンベロープの裏に登場したのが始まりで、今ではすっかりズーム＝ネコというほど定着したキャラクター。マニュアルによると、1974年、ニューヨーク生まれ。ソウルに目覚め、15歳のときにプロデビューしている。ネコのくせに生意気だ。

ソフトウェアレビュー批評家賞

大戦略Ⅲ'90
システムソフト



大戦略シリーズの最高峰にして、現代戦シミュレーションゲームの雄。『大戦略Ⅲ'90』に対する説明は、これだけで十分だろう。イーグルが飛び、レオパルドⅡが駆ける。大軍団を指揮する気分は、理屈ではないのだ。うむ。　**選/青柳ういろう**

ラグーン
ズーム



カッチリしたゲームの多い中で、へンなロールプレイング物ということで、思わず選んじゃいました。メーカーロゴの場面とか、○ユー○ッ○モードとか、ゲームに関係ない部分に異様に気合が入っているのが気に入ってます。　**選/三宅ラッタッタ**

インディ・ジョーンズ/最後の聖戦
富士通



こんなにワクワクしたゲームは、久しぶりだな。なによりも、画面狭しと動きまわるインディの、反骨精神あふれる姿がいい。変なことを命令するとさからったりね。キャラが生き生きしてると、ゲームも楽しいよ。音楽もいいしね。**選/とんちん浅沼**

ロケットレンジャー
ポニーキャニオン



地球の平和な未来のために、この身ひとつでナチスに立ち向かう無鉄砲野郎、ロケットレンジャー。ストーリー展開のデタラメさとロケットレンジャーの人間臭さ、それに凝りまくりの演出がイカス！　オレなんかもうメロメロ。　**選/田川ラメ夫**

DUEL98
呉ソフトウェア工房

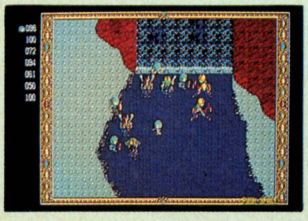

『ファーストクィーン』シリーズから、RPG性とアドベンチャー要素を取っちゃった、正真正銘のシミュレーションゲームだ。すべてがリアルタイムで動くので、戦略眼のほかに、頭の回転の速さも必要。わらわらキャラも健在である。　**選/くしだナム子**

ソル・フィース
ウルフチーム



日に日に難易度の上がるシューティングゲームの中、初心者でも手軽にプレーできる、というのはとても珍しい。面ごとのレベルもうまく調整されているし、遊んでいて苦にならないんだよね。絵も音もカッコイイし、バッチグーだ。**選/梅本ラブ夫**

SOFTLOG TOP 30



前回は集計の締切と発売日が重なってしまい、17位に甘んじた『信長の野望・武将風雲録』。しかし、今回はダントツの1位だ。予想はされていたことだけれどね。冬休み中の売上とはいえ、この得票数はものすごいぞ。この勢いは、ここしばらく続きそうだね。

■SOFTLOG中、メディアには次の記号を使っています。

- ●3.5インチディスク――3.5D(2DD、2HDを含む)
- ●5インチディスク――5D(2D、2DD、2HDを含む)
- ●カートリッジ――C
- ●CD-ROM――CD

ランク 今号	前号	ソフト名
↑ 1	17	信長の野望・武将風雲録
↑ 2	13	サークⅡ
3	2	エメラルドドラゴン
↑ 4	－	ダイナソア
↑ 5	－	A列車で行こうⅢ
↑ 6	－	続ダンジョン・マスター カオスの逆襲
7	4	銀河英雄伝説Ⅱ
↑ 8	－	ブライ下巻完結編
9	1	ドラゴンナイトⅡ
↑ 10	－	ファーストクィーンⅡ
↑ 11	26	ディスクステーション98 創刊号
12	11	ランペルール
↑ 13	－	DPS・SG
14	3	黄金の羅針盤
↑ 14	－	闘神都市
↑ 16	－	イメージファイト
17	5	フレイ
18	8	大戦略Ⅲ パワーアップキット
↑ 19	－	アマランス
↑ 20	22	大航海時代

マーク一覧　アクション　アドベンチャー　ロールプレイング　シミュレーション　テーブルゲーム　パズル　ツール

- ●このランキングは、9ページに掲載されている全国の調査協力店から寄せられた、実際の販売本数に基づいて集計したものです。集計は販売会社ごとに行なっています。同名ソフトでも販売会社が異なる場合には、原則として集計には含まれません。
- ●'90年12月12日から'91年1月8日までの売上データを対象としています。
- ●機種によって対応メディアが異なるので、購入の際には販売店で確認してください。
- ●標準価格(メーカー希望小売価格)には、消費税は含まれておりません。

メーカー名	機種	標準価格(メディア)	種類	得点
光栄	PC88SR	9800円(5D)		4464
マイクロキャビン	PC88SR、PC98、MSX2	8800円(3.5D、5D)		3006
グローディア	X68000、MSX2	8800円～9800円(3.5D、5D)		2868
日本ファルコム	PC88SR	8700円(5D)		2115
アートディンク	PC98	12800円(3.5D、5D)		2067
ビクター音楽産業	PC98、X68000、FM TOWNS	9800円(3.5D、5D、CD)		1737
ボーステック	PC88SR、PC98、X68000、MSX2	9800円(3.5D、5D)		1638
リバーヒルソフト	PC98	9800円(3.5D、5D)		1338
エルフ	PC88SR、PC98	7800円(3.5D、5D)		1326
呉ソフトウェア工房	PC98	8800円(3.5D、5D)		1242
コンパイル	PC98	2900円(3.5D、5D)		1068
光栄	PC88SR、PC98、X1t、MSX2	9800円～12200円(3.5D、5D、C)		717
アリスソフト	PC88VA、PC98、PC98N、X68000、FM TOWNS	9800円(3.5D、5D)		714
リバーヒルソフト	PC98	9800円(3.5D、5D)		582
アリスソフト	PC98、FM TOWNS	6800円(3.5D、5D)		582
アイレム	X68000	9700円(5D)		549
マイクロキャビン	MSX2、MSX turbo R	7800円(3.5D)		498
システムソフト	PC98	5000円(3.5D、5D)		492
風雅システム	PC98	8800円(3.5D、5D)		453
光栄	PC88SR、PC98、X1t、X68000、FM TOWNS、MSX2	9800円～14800円(3.5D、5D、CD、C)		423

ランク 今号	前号	ソフト名	メーカー名
20	10	三國志 Ⅱ	光栄
22	15	シムシティー	イマジニア／フォア・チューン
↑ 23	–	(ドラゴンシティ) X指定	フェアリーテール
24	7	大戦略 Ⅲ '90	システムソフト
↑ 25	–	フリートコマンダー Ⅱ	アスキー

ランク 今号	前号	ソフト名	メーカー名
↑ 26	–	CAL～永遠の美少女たち～	バーディソフト
↑ 27	–	機動戦士ガンダム デザートオペレーション	ファミリーソフト
28	16	イメージファイト	ビング
↑ 29	–	ブリッツクリーク	システムソフト
↑ 30	–	スパンオブドリーム	ウルフチーム

SOFTLOG BEST 5

1 信長の野望・武将風雲録

●シミュレーション　●光栄
●PC-8801SR

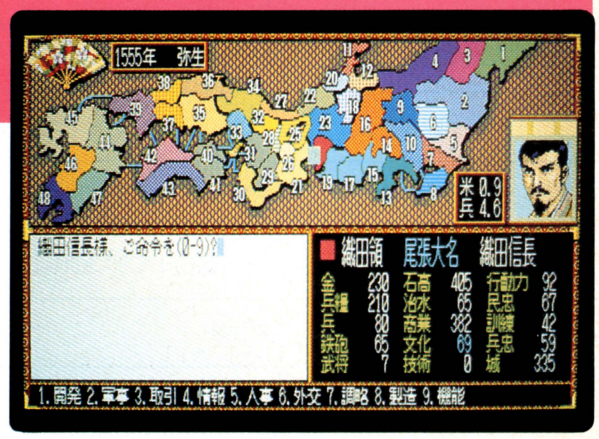

いよいよというか、順当にというか、『信長の野望・武将風雲録』がBEST 5のトップにランクインした。光栄のゲームのなかでも『三國志』と双璧をなす『信長の野望』の新作が発売されたのだから、ユーザーとしても、「買うしかない」と思うのが、世の真理というものなのだろう。

さて、この『信長の野望・武将風雲録』だが、今回は新たに〝茶の湯〟という要素が導入されている。当時、幾多の戦国大名は争って鉄砲と茶器を所望したが、とくに茶器などは、その価値が国1国に相当すると評されたほどだ。信長なども、戦功のあった武将には領地を与える代わりに、しばしば茶器を与えている。このゲームでも、配下の武将には茶器を与えることができるから、信長を気どってみるのもオモシロいかもしれないぞ。

2 サークⅡ

●ロールプレイング　●マイクロキャビン
●PC-8801SR、PC-9801、MSX2

※画面写真はPC-8801SR版



いったんランクダウンした『サークⅡ』だけど、再び2位に浮上してきたぞ。これも、PC-9801版とMSX 2版が発売されたせいかな。以前ランクインしたときは、まだハチハチ版だけだったもんな。3機種の発売となって、また当分サーク旋風が吹き荒れてきそうだね。

さて、このゲームの主人公ラトクの話だけど、美少女に囲まれていてうらやましいかぎりだと思いません？　まず、幼なじみのエリス。次に、ともに冒険をしているピクシー。そして、ラトク命の元気娘、フレイちゃんだ。狩人のシャナってのもいたな。ラトクはこれらの女の子の中から、いったい誰を選ぶんだろうね？　それを考えると、エンディングがとても楽しみ。なーんちゃって、ホントは僕、エンディング見てますけど。

3 エメラルドドラゴン

●ロールプレイング　●グローディア
●X68000、MSX2

※画面写真はX 68000版



X 68000版に続いて、MSX 2版も発売され、またまた3位にランクインした『エメラルドドラゴン』。すでに発売されているPC-8801SR版、PC-9801版とあわせて考えると、いかにファンの数が膨大なものかよーくわかるはず。

それにしても、ここまで人気を得ることができたのは、やっぱりキャラクターの魅力によるところが大きいよね。

普通のゲームじゃ、キャラクターをじっくり見ることは少ないけど、〝エメドラ〟ではビジュアルシーンを中心に、各キャラクターが生き生きと動き回っているから、感情移入もしやすいんだよね。

RPGは、いかにキャラクターに感情移入できるかがポイント。その点こういったソフトが上位に食い込んでくるのは、うれしいかぎりなのだ。

4 ダイナソア

●ロールプレイング　●日本ファルコム
●PC-8801SR



正統派RPGとして評判の高い『ダイナソア』が、一気に4位に食い込んできたぞ。一見すると普通の3Dゲームのように見えるけど、実際にやってみるとその面白さが伝わってくる。戦闘シーンや、キャラクターのパラメーターなど、ユーザー心をくすぐる隠し味が、ふんだんに盛り込まれているのだ。

また、それ以上に評価したいのがシナリオ。日本初と言っていいほど、内容が渋い。主人公の行くところ必ず血が流れる、といった感じだ。そして、そういう内容だからこそ、ときたま出てくるユーモアが非常におかしく思える。まるで小説を読んでいるかのようだぞ。

3Dが苦手でとっつきにくい人も、ゲーム中盤までのマップが付いているから、安心してプレーできるよ。よかったね。

5 A列車で行こうⅢ

●シミュレーション　●アートディンク
●PC-9801



いやー、やっぱり前評判どおりの人気で、『A列車で行こうⅢ』がBEST5に殴り込みをかけてきたぞ。ログイン編集部でもハマりまくっている人がかなりいるくらいだから、初登場で5位という人気も当然といえば当然だな。

さてこの『A列車Ⅲ』だけど、前作までとはちょっと趣が異なっているのだ。どこらへんが変わったのかとゆーと、今まであった鉄道パズル的な要素があまりなくなったってこと。どちらかといえば、街を育てる環境ソフト的な感じがするな。線路の長さや手持ちの資産とかが、ある一定の数値に達したときにグラフィック表示で祝福してくれたり、人口が増えたら新幹線が開通するなどのイベントも用意されているぞ。こんな細かいトコロにまで気を使っているのがウレシイよね。

調査協力店リスト

北海道

光洋無線電機EYE'S	☎011-222-5454
九十九電機札幌店	☎011-241-2299
パソコンショップハドソン	☎011-205-1590
ラルズプラザパソコンランド	☎011-221-8221

東北

庄司デンキコンピュータ・中央	☎022-224-5591
デンコードーDaC仙台東口店	☎022-291-4744
デンコードーDaC仙台本店	☎022-261-8111

東京

アイツー	☎03-3258-1198
石丸電気マイコンセンター	☎03-3251-0011
WAVE池袋	☎03-5992-8627
コムMICRO COMPUTER SHINKO	☎03-3251-1523
サトームセンパソコンランド	☎03-3251-1464
J&P渋谷店	☎03-3496-4141
J&P八王子そごう店	☎0426-26-4141
J&P町田店	☎0427-23-1313
真光無線	☎03-3255-0450
ソフトクリエイト渋谷本店	☎03-3486-6541
第一家電ableパソコンシティー	☎03-3253-4191
富士音響マイコンセンターRAM	☎03-3255-7846
マイコンショップCSK新宿西口店	☎03-3342-1901
マイコンショップPULSE	☎03-3255-9785
まちだ東急百貨店コンピュータショップ	☎0427-28-2371
ムラウチ八王子	☎0426-42-6211
ヤマギワテクニカ店	☎03-3253-0121

関東

ICコスモランドあざみ野店	☎045-901-1901
IC WORLD TOTSUKA	☎045-861-6565
ウエーブ・アイ湘南台店	☎0466-43-1771
鎌倉書店	☎0467-46-2619
西武百貨店大宮店コンピュータフォーラム	☎048-642-0111
西武百貨店所沢店コンピュータフォーラム	☎0429-27-3314
多田屋サンピア店	☎0475-52-5561
パソコンランド21太田店	☎0276-45-0721
パソコンランド21高崎店	☎0273-26-5221
パソコンランド21前橋店	☎0272-21-2721
ボンベルタ上尾	☎048-773-8711
ラオックス志木店	☎0484-74-9041

中部

うつのみや片町店マイコンコーナー	☎0762-21-6136
カトー無線本店	☎052-264-1534
三洋堂パソコンショップΣ	☎052-251-8334
真電本店	☎025-243-6500
すみやパソコンアイランド	☎0542-55-8819
九十九電機名古屋1号店	☎052-263-1681
九十九電機名古屋2号店	☎052-261-3399
パソコンショップコムロード	☎052-263-5828
PiC	☎025-243-5135

大阪

J&Pくずは店	☎0720-56-7295
J&P千里中央店	☎06-834-4141
J&P高槻店	☎0726-85-1212
J&Pテクノランド	☎06-634-1211
J&P阪急三番街店	☎06-374-3311
J&Pメディアランド	☎06-634-1511
上新電機あびこ店	☎06-607-0950
上新電機いけだ店	☎0727-51-2321
上新電機いばらき店	☎0726-32-8741
上新電機きしわだ店	☎0724-37-1021
上新電機せっつとんだ店	☎0726-93-7521
上新電機泉北パンジョ店	☎0722-93-7001
上新電機日本橋1ばん館	☎06-634-2111
上新電機日本橋3ばん館	☎06-634-1131
上新電機日本橋5ばん館	☎06-634-1151
上新電機日本橋7ばん館	☎06-634-1171
上新電機日本橋8ばん館	☎06-634-1181
NaMUにっぽんばし	☎06-632-0351
ニノミヤエレランド	☎06-632-2038
ニノミヤパソコンランド大阪駅前第4ビル店	☎06-341-2031
ニノミヤ別館	☎06-633-2038
ニノミヤムセン阪和店	☎0724-26-2038
プランタンなんばパソコンソフト売場	☎06-633-0077
マイコンショップCSK	☎06-345-3351

近畿

三宮セイデンC-SPACE	☎078-391-8171
J&P京都寺町店	☎075-341-3571
J&P姫路店	☎0792-22-1221
J&P和歌山店	☎0734-28-1441
上新電機たわらもと店	☎07443-3-4041
上新電機にしのみや店	☎0798-71-1171
上新電機やき店	☎07442-4-1151
上新電機わかやま店	☎0734-25-1414
ニノミヤムセンパソコンランド和歌山店	☎0734-23-6336
電器館パレックスパソコン売場	☎078-391-7911

中国・四国

紀伊國屋書店岡山店	☎0862-32-3411
ダイイチ広島パソコンCITY	☎082-248-4343

九州

カホマイコンセンター	☎092-714-5155
㈱ダイエー宮崎店	☎0985-51-3166
トキハマイコンセンター	☎0975-38-1111
ベストマイコン福岡店	☎092-781-7131
ベストマイコン宮崎パソコン館	☎0985-22-8325
ベストマイコン熊本パソコン館	☎096-322-4180
ベストマイコン新市街ワープロスクエア	☎096-356-7008

1990年TAKERU年間TOP 20

１年間を振り返ってみると、やっぱりソーサリアンシリーズの印象が強いよね。なんてったって、'90年５号から同年23号まで、このシリーズは必ずランクインしていたぐらいだもん。中でも、'90年19号、20号連続で５作もランクインしたときはすごかった。しかも20号のときは、１・２・３・４フィニッシュという快挙をなしとげたのだ！　すごかったんだな〜。

9位 セレクテッドソーサリアン5



このソフトは２本のシナリオを収録したソーサリアンシリーズの最新作だ。『それゆけ！　ドトーのトライアスロン』は、ヘンテコで愉快だけど、超ハードな大トライアスロン大会に参加する話。もうひとつの『封印』は実にハードなストーリー。ソーサリアンたちが、脱走した死刑囚のワーウルフを追って、仕掛けだらけの遺跡へと乗りこむぞ。

ランク	ソフト名	メーカー名	機種名	TAKERU価格
1	Dante(ダンテ)	MSXマガジン	MSX2	3500円(3.5D)
2	野球道Ⅱ	日本クリエイト	PC88SR、PC98、MSX2	4500円(3.5D、5D)
3	ギルガメッシュソーサリアン	タケルソフト	PC88SR、PC88VA、PC98、X1t	3500円(3.5D、5D)
4	セレクテッドソーサリアン3	タケルソフト	PC88SR、PC88VA、PC98、X1t	2900円(3.5D、5D)
5	バカスカウォーズ	ログインソフト	PC98	4500円(3.5D、5D)
6	T&E Selection	T&Eソフト	PC98	3900円(3.5D、5D)
7	天九牌special桃源の宴	スタジオパンサー	PC88SR、X68000、PC98、MSX2	3600円(3.5D、5D)
8	大戦略Ⅲ拡張エディタディスク	つぼイノリオ商会	PC98	4500円(3.5D、5D)
9	セレクテッドソーサリアン5	タケルソフト	PC88SR、PC88VA、PC98、X1t	2900円(3.5D、5D)
10	MSXディスク通信創刊号	MSXマガジン	MSX2	3000円(3.5D)
11	ハイドライド3 SV	T&Eソフト	X68000	7200円(5D)
12	吉田コンツェルン	MSXマガジン	MSX2+	4500円(3.5D)
13	セレクテッドソーサリアン4	タケルソフト	PC88SR、PC88VA、PC98、X1t	2900円(3.5D、5D)
14	リップスティックアドベンチャー2	フェアリーテール	X68000、MSX2	6800円(3.5D、5D)
15	クリムゾンⅢ	クリスタルソフト	PC98	7800円(3.5D、5D)
16	野球道Ⅱデータブック'90	日本クリエイト	PC88SR	2100円(5D)
17	びんびん麻雀 ピーチソフト	タケルソフト	X68000	4900円(5D)
18	デルタアーム	ログインソフト	X68000	2000円(5D)
19	天九牌special桃源の宴2 女子高生編	スタジオパンサー	PC88SR、PC98、X68000、MSX2	3600円(3.5D、5D)
20	DUEL川中島	呉ソフトウェア工房	PC88SR	3800円(5D)

■表中の価格にはすべて消費税が含まれております。　●集計期間'90年１月９日〜'91年１月７日

1月上半期 TAKERU TOP 10

１位の『ファルコムキャラクターCG』は、日本ファルコムのゲームのキャラのCGをカード類に印刷できるソフトなんだ。要するに、リリアを年賀はがきに、杉本理恵ちゃんをカセットインデックスにプリントしたりすることができるってワケだな。

ランク	ソフト名	メーカー名	機種名	TAKERU価格
1	ファルコムキャラクターCG	ファルコムプランニングオフィス	PC98	4900円(3.5D、5D)
2	T&E Selection	T&Eソフト	PC98	3900円(3.5D、5D)
3	野球道Ⅱ	日本クリエイト	PC88SR、PC98、MSX2	8000〜8800円(3.5D、5D)
4	MSXファンダムライブラリー⑧	MSX FAN	MSX、MSX2	2800円(3.5D)
5	MSXディスク通信'91年1月号	MSXマガジン	MSX2	3000円(3.5D)
6	ニニンバトル	ログインソフト	X68000	2000円(5D)
7	バトルスキンパニック	ガイナックス	PC88SR	7000円(5D)
8	ハイドライド3 SV	T&Eソフト	X68000	7200円(5D)
9	クリムゾンⅢ	クリスタルソフト	PC98	7800円(3.5D、5D)
10	デルタアーム	ログインソフト	X68000	2000円(5D)

■表中の価格にはすべて消費税が含まれております。　●１月７日現在

電気街探訪記

きみにバラバラ、ハートは秋葉原

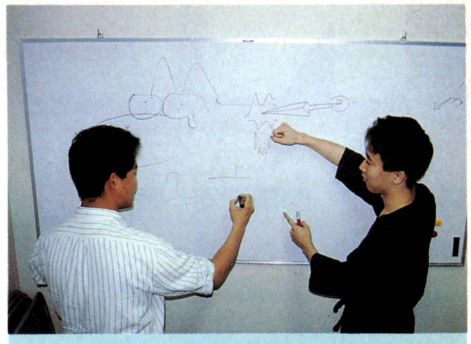

▲電気街探訪記の綿密な打ち合わせが行なわれている。

やあ、みんな！　あけましておめでとう！　今ごろこんなことを言うのも変だけど、編集部と外とでは時間の進み方が違うから仕方がない。この原稿を書いている時点では、確かに1月なのだ。言うなれば、〝ウラシマ・エフェクト〟ってやつだな。ちょっと違うか。

さて、わけのわからん話は置いといて、今回も電気街探訪記、いってみましょう。ターゲットは、秋葉原ラジオ会館7階のシンコー無線マイコン第1店だ。

まずは売れているハード。ラップトップではPC-9801NS、デスクトップではPC-9801RX21が売れていた。ここで、お店の平田さんのお勧めマシンを尋ねてみると、PC-286BOOKという答えが返ってきた。周辺機器のほうでは、ハードディスクや、3.5インチの外付けドライブが売れていたな。

次はソフトだ。ハードディスク用のユーティリティーソフトが売れていたぞ。ゲームソフトは、残念ながら扱われていなかった。

お店を訪れるお客さんの年齢層は、30歳から60歳まで実に幅広い。〝自分の気に入った物しか店に置かない〟というこのお店のポリシーが、幅広い年齢層のファンの心をつかんでいるのかもしれないね。

それではまた、次号で会おう。さらばだ。

シンコー無線マイコン第1店



ゲームソフトは扱っていないが、お店のPC-9801で、知る人ぞ知るマーク・フリントの『ムーンボール』がデモっていた。フリントファンの沢村が、とても感動してたっけな。なお、上の写真で沢村が持っているのは電子手帳だよん。

電気街トワイライトゾーン〈アキハバラデパートの巻 その2〉

前回に引き続き、JR秋葉原駅のステーションビル、アキハバラデパートを紹介しちゃうよん。前回は1階を紹介したので、今回は2、3階を一気に紹介しちゃうぞ。



▲どんな品でも100円均一のハンドレッド。結構いろんな物が置いてあるぞ。

2階は、婦人服売場、ナベや食器を売っている道具市場、フラワーロックなどのおもしろグッズを売っているジャパニーズ、コーヒーやチョコを売っているインポートボックス、そして何でも100円のハンドレッドなどのお店がある。電気街探訪記担当デザイナーの辻村は、昔このハンドレッドでよくカレー粉を買っていたらしいのだが、まあ、それはそれとしよう。

そして3階は、紳士服売場、メガネサロン、カメラ売場、文房具売場、本の明正堂書店などのお店があるぞ。このデパート、結構いろんなお店があるんだなあ。ちなみに、JRの改札口も3階にあるので利用しちゃおうぜ。

最後に営業時間は、午前10時30分から午後7時まで。アキハバラデパートのレポートは今回で終わりだよん。



➡3階の紳士服売場だよん。渋く決めたいあなたに……。





⬅⬇スポーツ用品店（左）に、明正堂書店という本屋さん。ともに3階にあるお店だ。

●シンコー無線マイコン第1店☎03-3253-5085　営業時間10:00～19:00（年中無休）

●おたよりのあて先　〒107-24　東京都港区南青山6-11-1　スリーエフ南青山ビル　㈱アスキー　ログイン編集部　電気街係

NEW SOFT

プロンティス

PRONTIS

ビクター音産の新作ゲーム『プロンティス』は、スリリングな展開が楽しめるSFサスペンスアドベンチャーゲームだ。"プロンティス"とは、ラテン語で"海"のこと。そして、ゲーム中に出てくるエイリアンの名前だ。どんなエイリアンかって？　それはプレーしてからのお楽しみ。



アドベンチャー
■ビクター音楽産業
■PC-8801SR
価格未定（5D）
■2月21日発売予定

時は2010年、今より少し未来の地球と、軍の宇宙基地で次々に起こる謎の連続怪死事件……。ビクター音楽産業の最新ゲーム『プロンティス』は、映画『遊星からの物体X』を思わせるSFアドベンチャーゲームだ。なに、『物体X』を知らない？　知らない人は、近くのレンタルビデオ屋さんに行って聞いてみよう。有名な作品だから、ちょっと大きいお店には入っていると思うよ。テレビで放映されたこともあるから、録画した人も多いんじゃないかな。

『プロンティス』の物語は、宇宙船が謎の事故を遂げるところから始まる。地球に向かう宇宙貨物船に突如故障が発生。このままでは地上に墜落するとの通報を受けた軍は、地上に被害がおよぶのを防ぐために出動するが、宇宙船は幸か不幸か海に墜落した。やれやれひと安心、と思いきや、こんな事故を公にしたら、ようやく始まった人類の宇宙進出に水がさされる。事故は軍の手で闇へと葬り去られることに。

一方、墜落した宇宙船の積荷のコンテナは海中に沈んだが、その海域を襲った嵐によって海上へと漂いだす。事故の原因である謎の宇宙生物を付着させて。

そこへ通りかかったのがガリレオ丸だ。世界初の常温核融合船であるこの船は、処女航海の途中だったのだが、折からの大嵐に見舞われてエンジンに故障が発生。とりあえず嵐がおさまるのを待って修理しようとするのだが、たまたま流れてきたコンテナを拾い上げてしまう。そう、あの宇宙船のコンテナを。拾わなきゃいいのに。

コンテナを拾い上げてから間も

謎の宇宙生物地球に降りる



⬅宇宙要塞アモンに緊急通信。オペレーターが叫ぶ。「貨物船で原因不明の事故発生。乗員生存率は0パーセント」。要塞指令は迎撃態勢を命じた。

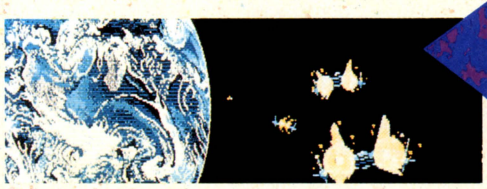

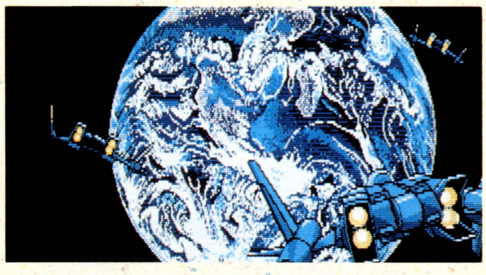

⬅🔻連絡を受けた宇宙軍は、ただちに迎撃態勢を取り、地球の引力に引かれ、落ちていく宇宙船を追う！　偶然、宇宙船は海に墜落した。この事件は一般には公開されない。すべては軍の記録の中、そして海中深くに秘められるはずだった。しかし、この事故がこれから起こる数々の事件の幕開けだったのだ。

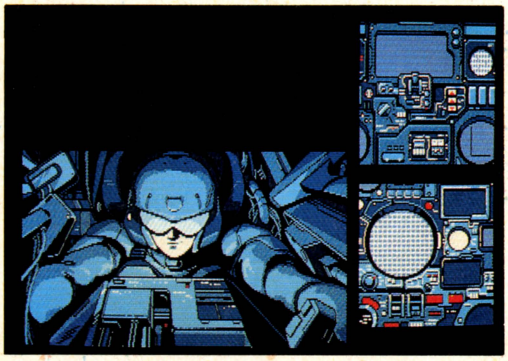

🔻宇宙船が墜落した海域は、ちょうど嵐のまっただ中。そしてそこにはガリレオ丸が。懸命に嵐を乗り切ろうとする船長だが……。



※画面写真は開発中のものです。

なく、ひとり、またひとりと絶命していく乗員や乗客たち。通報を受けた軍は調査隊を派遣し、ガリレオ丸の乗客、乗員の生き残りをとりあえず軍の施設に収容する。

しかし、そこでも怪事件は起こる。そこでの犠牲者はガリレオ丸の船長。しかし、船長はその死の直前、重大な言葉を残した。つまり、この事件を引き起こしたのはコンテナに付着していたエイリアンであり、そのエイリアンは人間に寄生して繁殖するらしい。そしてもうひとり、エイリアンに寄生されている人間がいると。つまり、生き残りの乗客、乗員、それに調査隊のメンバーの中に……。

ま、こんな感じで始まる『プロンティス』たけどミステリアスでかっこよさそうでしょ。できれば『物体X』のビデオを見て、プレーしてみてほしい。

ガリレオ丸の客人たち



⬅主人公の石見拓弥はバイクレーサー。彼が退屈しているとノックの音が聞こえる。開けると女の子が。彼女は周玉蘭と名乗り、逃げた小鳥を一緒に捜して、と頼む。

⬇3号室は拓弥の友人のディエス。彼のうしろにいるのは恋人のコラリーだ。4号室はキャスターのオーロア、5号室は玉蘭と父親の兆文だ。これでこの船の乗客は全員。


3号室


4号室


5号室

いったい誰が怪物なのか？



軍から派遣された調査隊によって施設に隔離されたガリレオ丸の生き残りたち。だが、施設の中でディエスが殺された！

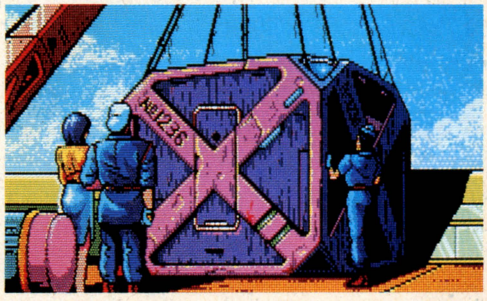

🔒玉蘭の小鳥が見つかったあと、拓弥はオーロアといっしょに甲板に出るが、そこに流れてきたのが例のコンテナ。それを拾い上げたあと、次々と乗員が怪死を遂げる。そして、コンテナが収容されている倉庫で死んだ機関長の最期の言葉から、この事件はコンテナに付いていた生物が原因だとわかる。

船長の顔が……

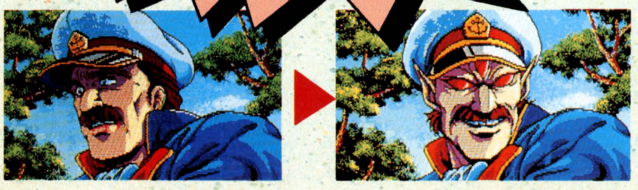

⬅船長の様子が変だ。じっと注視していると怪物に変化した！



🔒怪物に変化した船長に、調査隊のメンバーがビームを撃つ！　そのため怪物は死ぬが、同時に怪物に寄生されていた船長も致命傷を負う。そして、正気に戻った船長は重いひと言「もうひとりいる」を残す。

マスターオブモンスターズⅡ

Master of Monsters Ⅱ

システムソフトの『マスターオブモンスターズⅡ』の、'90年20号に続くレポートだ。今回はゲームシステムなどの説明をしてみたいと思う。ゲームの雰囲気を少しでも多く感じ取ってもらうために、載せられるかぎりのビジュアルを載せてみたぞ。では、読んでウズウズしてちょーだい。



シミュレーション
■システムソフト
■PC-9801
8800円(予価)(3.5D、5D)
■2月発売予定

ファンタジーを扱ったシミュレーションゲームとして、その斬新な視点が注目されたのが前作だったよね。その前作のシステムやグラフィックをグ〜ンと洗練させたのが、この『マスターオブモンスターズⅡ』なんだ。そしてその内容は、プレーヤーがモンスターを操る魔道士となって全世界を制覇する、というものなんだけど、今回はマスターの属性やシステムについて説明していこう。

まずは、プレーヤーの分身であるマスターの属性についてだ。今のところウォーロック、ネクロマンサー、サモナーの3種となっている。が、これは製品版では変わる可能性があるので注意しなくちゃな。そして肝心の、属性によって召喚できるモンスターの種類の違いだが、実は今のところ不明なんだ。ゴメンな。詳しいことは、5号からの徹底解剖を待ってくれ。

では、次にシステムの説明にいってみよう。このゲームは、マウスだけで遊べてしまうのだ。ウインドーを開いてクリックするだけ。そのおかげで、全体的にシンプルにまとめられていて実に機能的なんだ。対戦表や、移動力表、全体図といった表類がすぐに見られる。しかもそれだけではなく、戦闘シーンのアニメ、サウンドなどといったゲーム環境もマウスで設定できるのだ。クリック、クリックと楽なモンだぞ。

それでは、大量に載せたキレイなグラフィックを見て、もっともっとウズウズしてくれ。

まずはマスターをチョイス!!



御到着

◆ふっかぁ〜つ!! 何度も転生を繰り返した彼を今回も苛酷な運命が待つ。偉大なる大魔道士ガイアを師に持つ者どうしの、血で血を洗うという闘いが。そして今度はついに、師ガイアとの闘いも……。



◆青、赤、黄色。どれを選ぶかで、性格判断ができそう。このシンボルの選択が、マップ上の本拠地の位置に関係してくる。地理的な条件(付近の塔数、敵の本拠地の位置など)が有利なのはどれか?

マスターのシンボル



◆標準的な能力のウォーロックにするか。"死"を操るネクロマンサーにするか。紅一点、あらゆる魔法をこなせるサモナーにするか。迷わないで、順番にみんなプレーしてみましょうかね。

マスターの属性



◆現世でのお前の名は!! ピカッ!! ゴロゴロゴロ……(雷の音ね)。と自分で勝手に雰囲気を盛り上げて、名前をつけると楽しいかもしれない。うしろでストロボをたくのを忘れないよーに。

名前をつけましょ

※画面写真は開発中のものです。

召喚コース　大魔術コース

ご自由にお選びください



どれにしようかな…

■召喚コースを選ぶと、呼び出せるモンスターの表が画面に出てくる。地理的な条件、作戦などをよく考慮した上で、最適なモンスターを必要なだけ呼ぼう。



■大魔法で敵のモンスターをいじめたかったら、右上の杖のマークのアイコンをクリック。モンスターを召喚するなら、左下のアイコンをクリックしてみましょう。

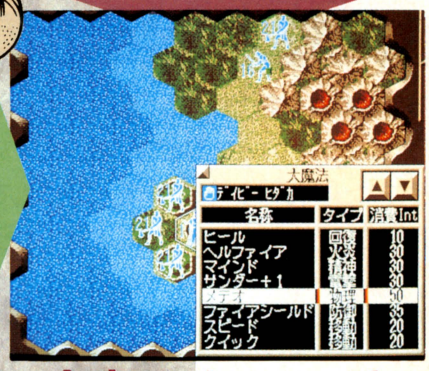

今夜のメニューはこれでございます

■ん〜、今日は地獄の業火でコンガリと焼いてやりたいなぁ。でも、稲妻でビリビリとさせたい気もするし。



コイツだっ!!

■バーバリアンでもいいんだけどさ、なんか頭悪そうだし……。やっぱり、ソルジャーにしようっと。



ゴッドファーザーだ

■好きなように命名できるというところが実にうれしい。Ｆ１パイロットの名前だってつけられるぞ。

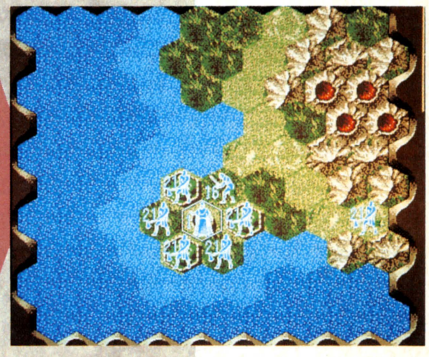

こき使ってやるでー

■稲妻ビガビガ、ただ今参上。死ぬまでこき使ってやるぜ。おっと、生命保険をかけとかなきゃ。

抹殺せよっ!!

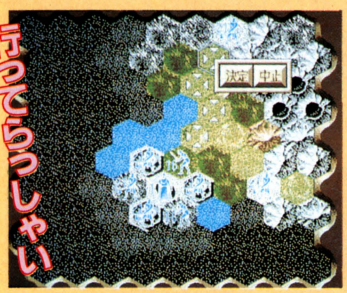

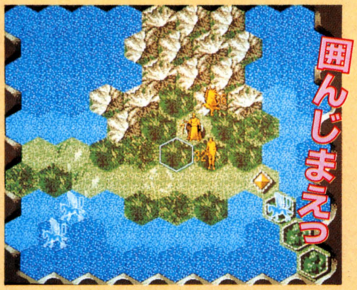

■カーチャン、オラ行ってくるだよ。バンメシまでにはけえってくるだ。なんて、のどかな雰囲気はないだろうな、きっと。

■おめえら、敵の大将のタマ取ってこいや。見事、取ってきたヤツは幹部にしてやるぞ。行ってこいやっ!!　てな感じかな。

戦闘相手は賢く選べ!

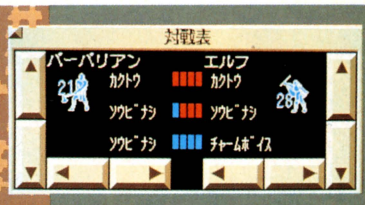

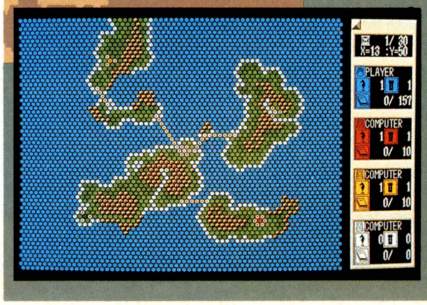

■この対戦表で、各モンスターの得意な敵、不得意な敵を知っておこう。この表のほかにも、地形防御率表、移動力表、武器表、基本性能表の４つが見られるぞ。

■これを選ぶと、バトルフィールドの全体図が見られる。バーズビューで全体を見とおして、戦略を立てるのだ。

シムアース

SIM EARTH

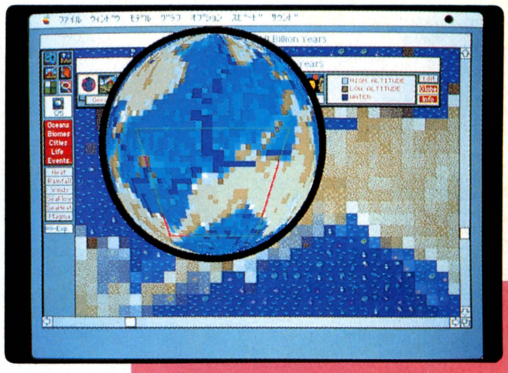

昨年の暮れに発売になったMacintosh版の『シムアース』。その日本語版が、『ポピュラス』などの移植を手掛けたイマジニアから発売された。メッセージやマニュアルがすべて日本語に訳されているから、英語が苦手なキミだって戸惑うことなくプレーできるのだ。もう辞書片手にプレーしなくてもいいぞ。

シミュレーション
■イマジニア
■Macintosh
1万2800円[税別](3.5D)
■発売中

『シムアース』といえば、『シムシティー』でおなじみのアメリカのマクシス社が昨年の暮れに発売した、Macintosh のシミュレーションゲームなんだ。ログイン12号の特集でも紹介したから、どんな内容のゲームなのか知っている人も多いと思う。そんな『シムアース』が、あのイマジニアの手によって日本語化されることになったぞ。

まだ『シムアース』のことを知らないキミのために、コイツはどんなゲームなのか解説すると、あの手この手で、自分の望む惑星を創り上げるというものだ。

ゲームには、地殻や大気、生態系などの数種類のモデル（パラメーターを変えるコントローラーみたいものね）というものがあり、それらを変えていくと、惑星の状態が変化していく。生物を誕生させたければ、大気のモデルを調整し、生物に合った環境を作り出せばいい。すると、数百万年後には、原始生命が誕生するのだ。

この原始生命をさらに高度な生物に成長させたければ、生態系のモデルをちょいとさわろう。すると、人類の原点になる哺乳動物が生まれる。逆に、生命を持たない緑だけの惑星を創りたければ、植物にのみ最適な環境にすればいい。『シムシティー』では、人口を増やして街を発展させるという目的があったが、『シムアース』にはそういった目的はない。プレーヤーが望むままの惑星を創り上げればいいのだ。この『シムアース』は、シミュレーションゲームというよりも、シミュレーターといったほうがいいだろう。

日本語版『シムアース』は、マクシス社の作ったオリジナルの英語版のメッセージを日本語に訳したもの。ゲーム中の警告、インフォメーション、操作方法などのメッセージが日本語で表示される。

今回の英語版から日本語版への移植は、英語が苦手な人にとって、ありがたいかぎりじゃないかな。

やっぱり日本語はわかりやすい

インフォメーションメッセージや各種コマンドの説明など、すべて日本語で表示される。英語だとカッコイイってイメージがあるけど、やっぱり日本語のほうがわかりやすくていいよね。

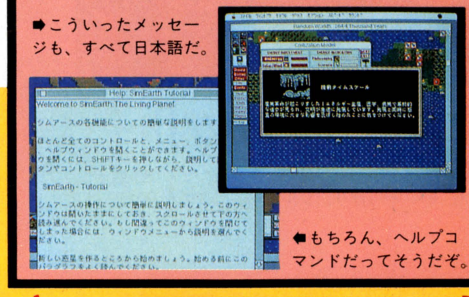

➡こういったメッセージも、すべて日本語だ。

⬅もちろん、ヘルプコマンドだってそうだぞ。

あの手、この手を使って惑星を変化させろ

プレーヤーは、各種のモデルやコマンドを駆使して惑星をコントロールしていく。コントロールミスをすると……。

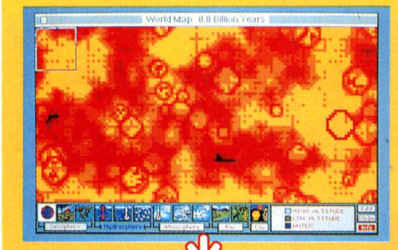



⬅火ダルマの惑星。熔岩と隕石の跡が見られる。

⬅地表が冷え水が湧く。少したてば、生物が誕生するぞ。

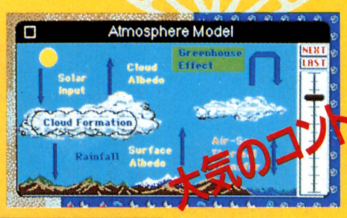

大気のコントロール

⬅大気の濃度などを変える大気モデル。

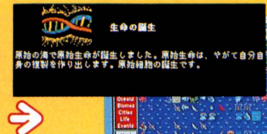

⬇人類の誕生。石器時代の始まりだ。

➡科学が進みすぎて核戦争が勃発した！

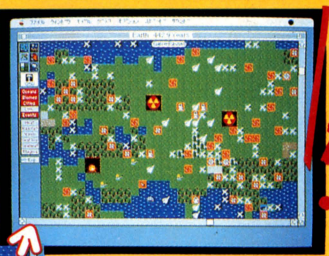

核戦争だ！

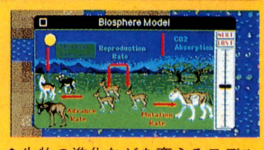

⬆生物の進化などを変えるモデル。

生物のコントロール

⬆生物が誕生して数百万年。海洋生物がところ狭しと生息している。

ノスタルジア

NOSTALGIA



前号のニューソフトでも紹介したミステリーアドベンチャーゲーム『ノスタルジア』。詳しいバックストーリーは、前号の記事を読んでもらうとして、今号は、ゲームの中で使われている"感情移入システム"というものを詳しく紹介しよう。今までのアドベンチャーにはなかった、新しいシステムなんだぞ。

アドベンチャー
■タケル
■X68000
価格未定
■2月中旬発売予定

推理もののアドベンチャーゲームの醍醐味のひとつに、容疑者を捕まえ、そいつが知っている真相を洗いざらい吐かせるというのがある。「やはり、コイツはこんなことを知っていたのか！」と、真相がわかれば、誰もが妙にうれしい気分になるだろう。

だが、ごく一般的なアドベンチャーは、ある一定の要素が満たされるだけで、容疑者がすんなり真相を話してしまうケースが多い。Aという人物に会ってからBという容疑者を問い詰めれば、真相がわかるというのがそうだ。単純にゲームを進めたいだけなら、そういうシステムもいいだろうが、何か物足りなさを感じる人もいるはずだ。そういった意味で、この『ノスタルジア』の会話システム（尋問）は、今までにない人間臭いものが使われているぞ。

それが、感情移入というシステムだ。プレーヤーが容疑者を問い詰めるとき、自分の感情を相手に対して表わすことにより、向こうの態度や会話内容が変わってくる。たとえば、プレーヤーが強気な態度をとれば、相手はそれだけ弱気になる。すると、ポロッと本音をもらすこともあるかもしれない。逆にこちらが弱気な態度をとれば、相手になめられてしまうこともある。プレーヤーは、そのときの相手の状態や、その場面の状況に応じて、これらの感情を使い分けていく必要があるわけだ。

ちなみに用意されている感情パターンは、全部で13。しかもプレーヤーが感情を変えるたびに、自分の姿や相手の反応がアニメーションで変化するのだ。まるで本当にやりとりしているようで、見応えがあるぞ。

ノスタルジア号船内

今回、新たに4場面のグラフィックができあがったので、お見せしよう。前号でも紹介したように、このゲームの舞台は"ノスタルジア号"という豪華客船の中。それを否応なしに思わせるほど、ゲーム中に使われるグラフィックはキレイだ。

通路

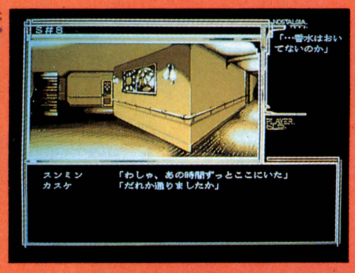

医務室

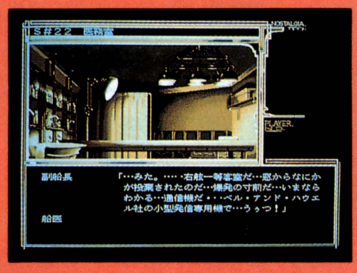

客室

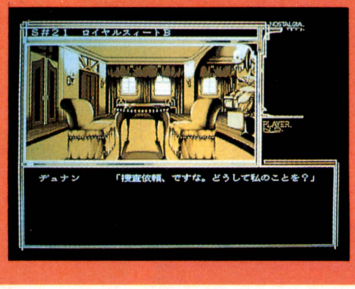

船室



感情移入システム

本文でもふれた感情システム。プレーヤーの感情を変えると、下のように人物がアニメーションをする。





感情の変化によってアニメーションする主人公とその相手。喜怒哀楽が、ひと目でわかるようになっている。

※画面写真は開発中のものです。

ゾーク I

ZORK I

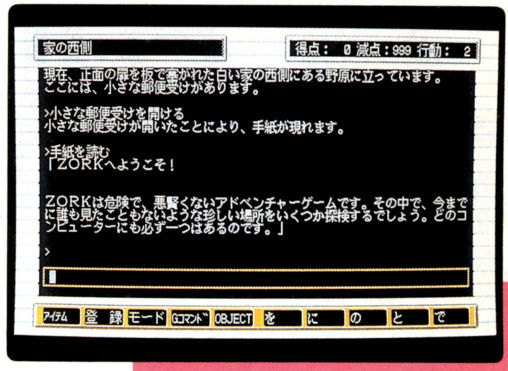

今から数年前に楽しまれていた、地底を探検するテキストアドベンチャーゲーム『ゾーク I 』が、PC-9801に移植された。文章だけで構成される画面は地味そのものだけど、こんなテキスト主体のゲームが楽しめてこそ、真のゲーム通と言えるんじゃないかな。ここでは冒険の入り口部分を紹介しよう。

アドベンチャー
■システムソフト
■PC-9801
7000円[税別](3.5D、5D)
■3月発売予定

大地底帝国を冒険していくのが、この『ゾーク I 』というゲーム。森の中に白い家がぽつんと立っていて、家の扉は固く閉ざされている。人の気配もなく誰も住んでいないかに見えるのに、なぜがポストに一通の手紙が投函されている。この風景が冒険のスタート地点だ。

このゲーム、写真を見ただけでわかると思うけど、画面は文字、文字、文字と文字の行列になっている。キミは自分の行動を文章にしてコンピューターに伝えていく。たとえば移動ひとつをとってみても、〝西へ行く〟、〝上へ行く〟、と入力していくわけだ。そんなこと、面倒くさくてやってられるかとお怒りの人もいるとは思うけど、基本的な動詞や助詞、目的語はファンクションキーに対応しているので、思ったよりも手こずらずにすむはずだ。トンチンカンなことばかり入れてると、〝Are you Japanese？〟なんて言われてしまうぞ。こんな会話も楽しみのひとつとして、気長にじっくりと遊んでみてほしい。

隠し扉を見つけたら何点、といった具合に、冒険が進むごとに点数が加算されていく。最高得点は350点。インディ・ジョーンズになった気分で、上級冒険家を目指し、暗い洞窟を探検してはいかが？

大地底帝国の冒険へ！

いざゆかん！

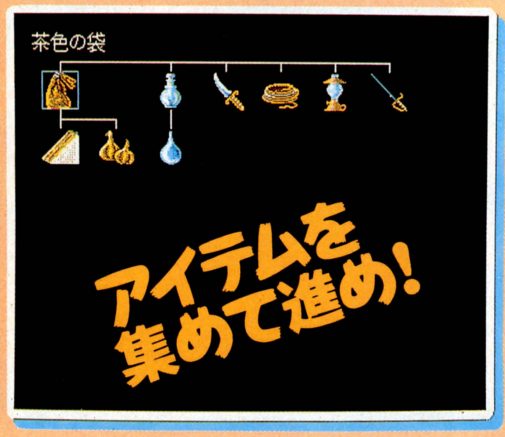

◀食料、武器、ロープ、ランプ。洞窟探検の必需品ばかりだ。ニンニクの使い道は……。丸かじりかな？

どこで何が役に立つかわからない。見つけたものは、持てるだけ持っていこう。洞窟の中では、ランプは貴重な光源だ。ランプの燃料が切れる前に次の光源を見つけないと、闇中の魔物の餌食になるぞ。

屋根裏部屋

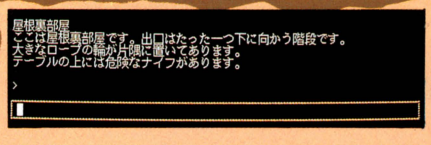

台所の階段を上ぼったところにあるのが、窓ひとつない真っ暗な屋根裏部屋。明かりを持ってこないと何も見えないぞ。この部屋にはロープとナイフがある。どちらも使えそうなアイテムだから、取り忘れのないように。

リビングルーム

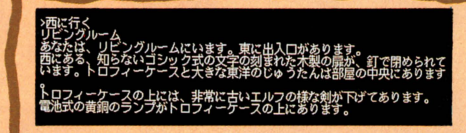

台所の西側がリビングルーム。ズバリ、地底への入り口はこの部屋にある！　ランプはこの部屋にあるものを拝借しよう。大きな東洋のじゅうたんが怪しそうだ。

台所

窓をこじ開けて家の中に入ると、そこは台所。ここのテーブルで食事をしていたのは誰で、どこに行ったのだろうか？　煙突の下に広がる暗がりの先は……？

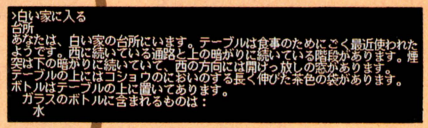

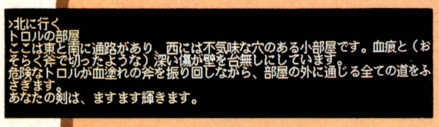

トロルの部屋

地下に降りて北に進むと、血塗られた斧を振り回しているジェイソン、じゃなくて、トロルの部屋がある。トロルを倒さないことには先に進めない。リビングルームで見つけた剣を使って立ち向かおう。トロルはなかなか手ごわい相手だ。がんばれ！

冥界への入り口

洞窟を抜けて来ると冥界への入り口に突き当たる。行く手を阻むものは、どんな武器も通用しない邪悪な霊。この先には行けないのか？

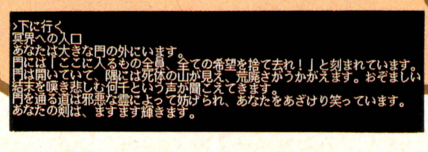

スーパーバトルスキンパニック

脱げば脱ぐほど強くなるという〝裸神活殺拳〟が、PC-9801に登場するぞ。主人公ミミをどんどん脱がせて襲いかかる敵を倒し、地球の平和を守りきるのだ。登場する女の子たちは看護婦に巨乳、女子高生といろんなタイプがいるゾ。女の子を公然と脱がせるこのゲーム、PC-9801ユーザーは楽しみに待っててくれ。



アドベンチャー
■ガイナックス
■PC-9801VM
9800円[税別](3.5D、5D)
■2月発売予定

PC-8801で好評の『バトルスキンパニック』が、PC-9801に『スーパーバトルスキンパニック』となって、堂々登場だ。何がどうスーパーなのかは、自分の目で確かめてくれ。

主人公坂東ミミは、かつて闇の拳法として恐れられていた古代拳法〝裸神活殺拳〟の、最後の伝承者なのである。でも彼女、伝承者としての地位を捨て、フツーの女子高生として暮らそうとしていた。

ミミの捨てた〝裸神活殺拳〟とは、脱げば脱ぐほど強くなるという、恥ずかしくも鼻血ブー(死語)なほどウレシイ拳法だ。〝気〟により細胞を振動させ、高周波エネルギーを発射する。その威力は体表面の面積に比例するから服はジャマだ。

ミミの気持ちに反して、敵はドンドン現われる。かつてのライバル、宮川サキ。さらに巨乳三姉妹や看護婦軍団、謎の中国人少女グッピー北京と敵はホントに多いぞ。でも敵の脱ぎっぷりのよさに、新たな敵の登場が待ち遠しくなってしまうのだ。その上、悪の地底人という巨大かつ強力な敵が控えている。ああ、ミミの恥ずかしい姿が目に浮かぶなぁ。

ストーリーは、アドベンチャーゲーム形式で進行する。敵に出会うと、カードバトルとよばれる戦闘が開始されるのだ。互いの5枚の手持ちカードの中から、1枚ずつ出し合うことでカードバトルを進めていく。〝脱衣カード〟というスペシャルカードによって、ミミは服を脱いでパワーアップし、戦闘を有利にできるが、同時に羞恥心ポイントも高くなる。この羞恥心ポイントがクセモノで、あまりに高すぎると戦闘不能になってしまうのだ。

ミミをうまく操って楽しみつつ、地球の平和を乱す悪を倒してくれ。

これが裸神活殺拳だ!!



▲このコが天宮サキ。坂東ミミを正統な伝承者として認めず、しつこく追ってきたのだ。

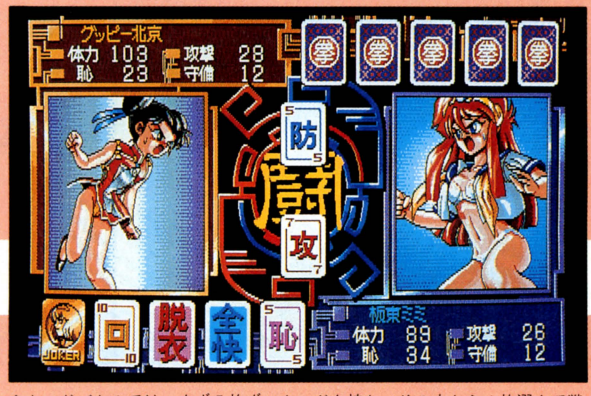

▲カードバトルでは、まず5枚ずつカードを持ち、その中から1枚選んで戦っていく。1枚使うごとに新たなカードが補給されるが、ランダムなので運の要素も大きい。でも、手持ちカードをどう使うかという作戦は重要だぞ。



▲謎の中国人少女グッピー北京。彼女の目的は何だろうか。謎だから謎だ。



▼おお、女子高生だ。セーラー服だ。ほんのチョイ役の人たちも楽しませてくれる。



▲最初の敵は宮川サキの手下、巨乳三姉妹だ。こんな敵なら大歓迎だよな。



▶せまりくる看護婦軍団。制服フェチの人にはたまらないことでしょう。



※画面写真はすべて開発中のものです

南青山練習ホール

NEW 3D GOLF SIMULATION

T&Eソフトの大人気ゴルフゲーム『遙かなるオーガスタ』。この通称〝オーガスタ〟に、画期的な機能を満載した練習用コースが登場したのだ！　スコアが伸びない、正確なショットが打てない、パットが決まらないといった悩みをもっていた諸君、このソフトでシングルプレーヤーを目指しちゃおう！

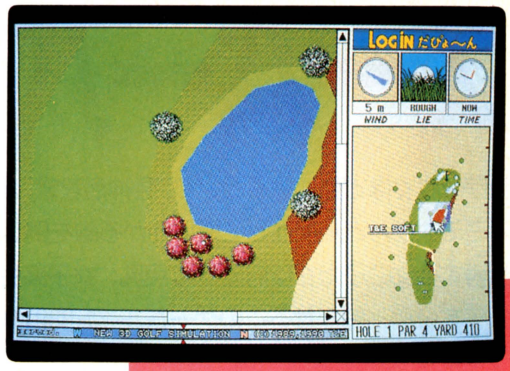

シミュレーション
■ログインソフト
■PC-9801
2000円[税込](3.5D、5D)
■2月下旬発売予定(タケルでのみ販売)

ログイン誌上で連載中の、〝1、2ゴルフ〟。人気のほうもうなぎのぼりのコーナーなのだが、ユーザー同様、我がログインのスタッフの悩みは、〝どうしたらゴルフがうまくなるのか？〟ということ。どんなコースでも簡単に攻略できるようになるには、ただ単にコースをまわってるだけじゃだめなんだよね。そこでログインでは、なんと〝オーガスタ〟の練習用ソフトを作ってもらっちゃったのだ！



➡打ち出す位置を、どこでも好きな場所に設定できる。

この『南青山練習ホール』の特徴は、従来のオーガスタにはない、〝リプレース機能〟を備えていること。これは、打ち出す場所を自由に設定でき、しかもその場所から何度でも打ち直すことができるという画期的な機能なのだ。

たとえば、バンカーからのアプローチを練習したいと思ったら、グリーン近くのバンカーの中に打ち出す場所を設定すればオーケー。あとは、同じ条件から何度でも繰り返し練習することができるのだ。

壁にぶち当たって、スコアが伸び悩んでいた人も、このソフトがあれば実力アップは確実だ。シングルになる日も遠くないぞ！

同じ位置から リプレース機能 何度でも 打てるぞ!







〝同じ位置から打つ〟。この夢のような行為がついに実現したのだ。写真のように打つ位置を設定すれば、あとは何回でも打ち出しの練習をすることができる。

練習コース全図



池、バンカーなど、ほとんどの要素が揃っているおかげで、どんな打ち出しパターンでもシミュレートできるぞ。

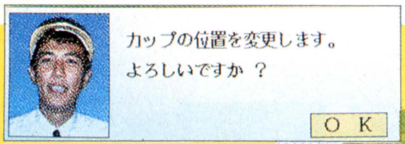

カップの位置も変更可能

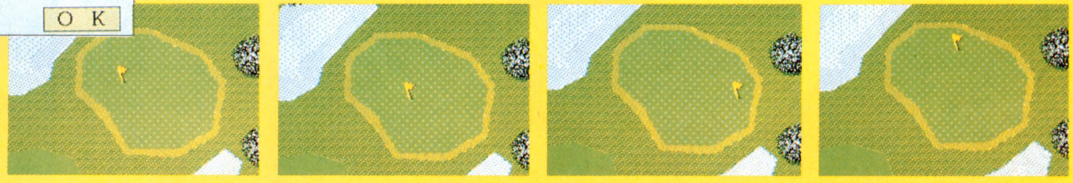

グリーンの上のカップの位置も4つ用意されていて、パターの練習も存分にできるようになっている。カップが奥か近いかだけでも、アプローチは変わってくるぞ。

ミスティVol.7

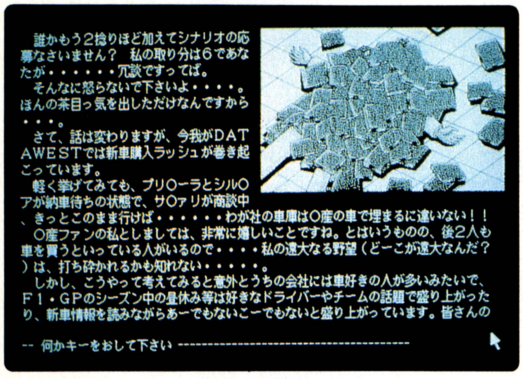

⬅これは、データウエストの雑談コーナー。担当の人って、本当に本の下敷きになったコトあるのかな……。

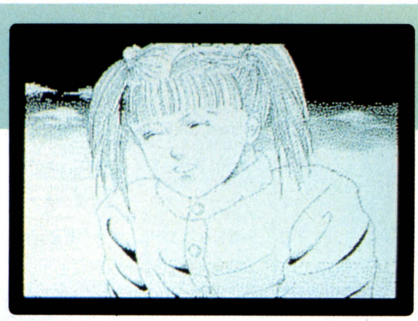

⬆子供は素直で正直。だからウソ教えたらダメだよ。



⬆神代も、夕日を眺めて青春するコトあるんだね。

テキストアドベンチャーゲームの『ミスティ』も、今回で7作目。このゲームは、モノクロのグラフィックと文章のメッセージだけで、BGMもない。余分なところを省いて推理だけを追求しよう、というゲームなのだ。またシナリオは、ミスティシナリオクラブの会員の作品で、小粒ながらピリッと辛口。第7弾では、〝闇中の色彩〟、〝密閉諸島〟、〝イルミネーションのきずな〟、〝針のない時計〟、〝無邪気な空想の中で……〟の5タイトルを収めている。

ルールは今までと同じで、捜査を行なうともらえる点数が減っていき、事件を解決した時点で、捜査に応じた点数がもらえる。捜査が少なければ、多くの点数がもらえるってわけだ。純粋に推理を楽しむなら、点数にこだわらず、気がすむまで捜査して犯人を探してもいい。

〝お便りコーナー〟では、ユーザーからのお便りの紹介をしている。シナリオといい、お便りコーナーといい、ユーザーも直接参加できるのって嬉しいよね。推理ものの好きな人には、ぜひシリーズ1作目から遊んでほしいソフトだ。

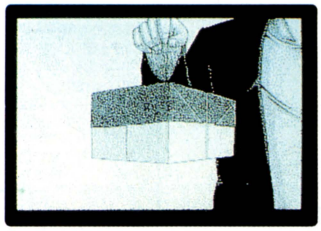

⬆看護婦さんも、ティラミスには弱いのだ。なるほどね。

アドベンチャー
■データウエスト
■PC-8801SR、PC-9801、X1t、X68000、FM TOWNS、MSX2、FM77、FMR-50、FMR-70、J3100、DYNABOOK
5000円[税別](3.5D、5D)
■発売中

NEW SOFT早耳情報

●先日スキーに行ったときのこと。帰りの高速で超ド級大渋滞に巻き込まれて、新潟から東京まで20時間もかかってしまったのだ。くそ〜、思い出しただけでも腹わたが煮えくりかえる！　関越トンネルのチェーン渋滞、本当にどうにかしてほしいぜ。

●エピックソニーから『ドラッケン』のPC-9801版とX68000版のお知らせ。PC-9801版は3月15日に、X68000版はそれから1ヵ月遅れくらいで発売されるとのことだ。PC-9801版は、なんと41色同時表示！　というすさまじく気合いの入ったもの。今号のBHSのチョイスでも富士通のTOWNS版がリアルタイルRPG賞を受賞していることですし、やっぱ『ドラッケン』は要チェックゲームですな。

●グラフィックツールファンに、耳寄りな情報ね。ツァイトから、『Z's STAFF PRO TOWNS』が発売される。今のところ2月発売予定とのことなので、ひょっとしたらすでに出てしまっているかもしれないけど、そのうちキチンと紹介しますのでよろしくねん。

●ガイナックスからは『プリンセスメーカー』が3月に発売される。ひとりの女の子をお姫様にまで育て上げる、まあ、子育てシミュレーションとでも申しますか、というようなゲームなんだな。PC-9801で、お値段1万2000円[税別]となっております。ガイナックスのことだから、ひと癖もふた癖もあるゲームに違いないとは思いますが、乞うご期待！

●アートディンクでは、『栄冠は君に2』を企画中。『2』はエディット機能が大幅に充実して、試合上でのバリエーションもグーンとグレードアップするらしい。発売は6月〜7月の、高校野球シーズン直前。楽しみだね。



⬆これが41色同時表示のPC-9801版『ドラッケン』。期待しちゃうよな。



⬆ガイナックスの『プリンセスメーカー』は、娘をお姫様に育て上げる子育てシミュレーション。

NEW SOFT 発売日スケジュール表

2月発売のソフト

8日 ○スーパーバトルスキンパニック<ガイナックス>
PC-9801：9800円［予価］
8日 ○ディスクステーション12号<コンパイル>
MSX2：2980円
19日 ○ディスクステーション98 第2号<コンパイル>
PC-9801：3980円
21日 ○ブロンティス<ビクター音楽産業>
PC-8801SR：価格未定
上旬 ○Ryu〜哭きの竜より〜<ウルフチーム>
X68000：11600円
上旬 ○レッドストームライジング
<マイクロプローズジャパン>
PC-9801：10800円
中旬 ○［ドラゴンシティ］X指定<フェアリーテール>
MSX2：6800円
中旬 ○ノスタルジア<タケル>
X68000：11800円
中旬 ○私をゴルフに連れてってくフェアリーテール>
MSX2：7800円
下旬 ○イルミナ!<カクテルソフト>
X68000：6800円
MSX2：6800円
下旬 ○クォーター・スタッフ<スタークラフト>
X68000：9800円
下旬 ○私をゴルフに連れてってくフェアリーテール>
PC-8801SR：7800円
未定 ○アルガーナ<M.N.M Software>
X68000：6800円
※タケルのみ販売
未定 ○ザック・マックラッケン<富士通>
FM TOWNS：8800円
未定 ○デラックスペイントⅡ<BPS>
PC-9801VM：36000円
未定 ○プリンス・オブ・ペルシャ
<ブローダーバンドジャパン>
X68000：8800円
未定 ○マーブル・マッドネス<ホームデータ>
X68000：価格未定
未定 ○メルヘンメイズ<SPS>
X68000：価格未定
未定 ○石道<アスキー>
X68000：価格未定

3月発売のソフト

1日 ○ギャラクシーフォースⅡ<CSK総合研究所>
FM TOWNS：9800円
15日 ○ドラッケン<エピックソニー>
PC-9801：9700円
上旬 ○［ドラゴンシティ］X指定<フェアリーテール>
X68000：6800円
上旬 ○ビーストロード<ホビージャパン>
PC-9801：7800円
上旬 ○キャンペーン版大戦略Ⅱ<システムソフト>
X68000：8800円
中旬 ○機動戦士ガンダム タクティカルオペレーション
<ファミリーソフト>
PC-8801SR：9800円
下旬 ○688 アタックサブ<ビクター音楽産業>
PC-9801：価格未定
X68000：価格未定
下旬 ○Zork Ⅰ<システムソフト>
PC-9801E：8000円
下旬 ○ブラック・レインボウⅡ<ホビージャパン>
PC-9801：8800円
下旬 ○ヴェインドリーム<グローディア>
PC-8801SR：価格未定
PC-9801：価格未定
下旬 ○戦極 SEN-GOKU<ライトスタッフ>
PC-9801：価格未定
未定 ○プリンセスメーカー<ガイナックス>
PC-9801：12000円
未定 ○UFO<サブロジック>
PC-9801：価格未定
未定 ○スターグライダーⅡ<マイクロプローズジャパン>
PC-9801：価格未定
未定 ○スパンオブドリーム<ウルフチーム>
X68000：価格未定
未定 ○ベストプレーベースボール98<アスキー>
PC-9801：価格未定
未定 ○マジック キャンドル<スタークラフト>
PC-9801：9800円
未定 ○ルーム<富士通>
FM TOWNS：8800円
未定 ○ルーンワース2 時空の神戦<T&Eソフト>
PC-9801：価格未定
未定 ○レイルロード・タイクーン
<マイクロプローズジャパン>
PC-9801：価格未定

4月発売のソフト

上旬 ○日本の四季をたずねて 夏編(仮題)<東芝EMI>
FM TOWNS：5800円
上旬 ○日本の四季をたずねて 春編(仮題)<東芝EMI>
FM TOWNS：5800円
上旬 ○A列車で行こうⅡ マップコレクション
<アートディンク>
PC-9801：価格未定
中旬 ○Alice<東芝EMI>
Macintosh Ⅱ：28000円
未定 ○ドラッケン<エピックソニー>
X68000：価格未定
未定 ○シャーロックホームズ<富士通>
FM TOWNS：価格未定
下旬 ○A列車で行こうⅡ<アートディンク>
FM TOWNS：価格未定
X68000：価格未定

5月発売のソフト

未定 ○アルシャーク<ライトスタッフ>
PC-9801：9800円
未定 ○バトルチェス<富士通>
FM TOWNS：価格未定

発売日未定のソフト

○DUELキャンペーン版R・P・Gシナリオ
<呉ソフトウェア工房>
PC-8801SR：価格未定
○Orgel サイキック ディテクティヴ シリーズVol.4
<データウエスト>
FM TOWNS：価格未定
○R-TYPE<ハドソン>
FM TOWNS：9800円
○アルシャーク<ライトスタッフ>
X68000：価格未定
○エイリアンシンドローム<電波新聞社>
X68000：価格未定
○エフェラ アンド ジリオラ ジ エンブレム フロム
ダークネス<ブレイングレイ>
PC-8801SR：8800円
○ガルフォース 怒濤のカオス<スキャップトラスト>
PC-8801SR：7800円
MSX2：7800円
○ガンバスター(仮題)<ガイナックス>
X68000：価格未定
○グロス・ドイチェランド<ジェネラル・サポート>
PC-9801：価格未定
○サイレントメビウス<ガイナックス>
X68000：価格未定
○サバッシュⅡ<グローディア>
PC-8801SR：価格未定
PC-9801：価格未定
○サンダーチョッパー<サブロジック>
PC-9801：価格未定
○シムアース<富士通>
FM TOWNS：価格未定
○シンセサウルスVer.3.0<ビッツー>
MSX2：価格未定
○スターモービル<M.N.M Software>
X68000：価格未定
○センターコート(仮題)<ナムコ>
機種未定：価格未定
○ソードワールドPC<T&Eソフト>
PC-9801：価格未定
○タイトー チェイスH.Q.<ビング>
FM TOWNS：価格未定
○チェイサーHQ<日本デクスタ>
X68000：価格未定
○テンプルマスター<日本コンピュータシステム>
PC-88VA：9600円
PC-9801：9600円
X68000：9600円
○テンプルマスター<日本コンピュータシステム>
FM TOWNS：9600円
○ネメシス'90<SPS>
X68000：価格未定
○バーミリオン<グレイト>
MSX2：6800円(予価)
○バルーサの復讐<ザインソフト>
FM TOWNS：価格未定
○パロディウスだ!〜神話からお笑いへ〜<コナミ>
X68000：価格未定
○ファンタジーⅣ<スタークラフト>
X68000：9800円
○ブラック・レインボウ<ホビージャパン>
X68000：8800円
○ブランマーカー<ディーオー>
PC-9801VM：6800円
X68000：6800円
○ミラーズ<ソフトスタジオWING>
FM TOWNS：9800円
○ルーンワース3 神聖紀光臨<T&Eソフト>
PC-9801：価格未定
○レインフォーサー<ザインソフト>
FM TOWNS：価格未定
○ワルキューレの冒険Ⅱ(仮題)<ナムコ>
機種未定：価格未定
○ワンダーボーイ・モンスターランド<日本デクスタ>
MSX2：7800円(予価)
○ヴォルフィード<ビング>
FM TOWNS：価格未定
○映画狂殺人事件<シンキングラビット>
PC-8801SR：7800円(予価)
PC-9801：7800円(予価)
X68000：7800円(予価)
○宴会王の逆襲<電脳商会>
FM TOWNS：価格未定
○火星甲殻団<アスキー>
MSX2：価格未定
○棋太平<SPS>
X68000：価格未定
○帰り道は危険がいっぱい<ディーオー>
PC-8801SR：7800円
○銀河英雄伝説Ⅱ エディター&シナリオ集
<ボーステック>
PC-8801SR：価格未定
PC-9801：価格未定
X68000：価格未定
MSX2：価格未定
○生中継68<コナミ>
X68000：価格未定
○天下統一<システムソフト>
J-3100：9800円
○平家物語(仮題)<呉ソフトウェア工房>
PC-9801：価格未定
○遙かなるオーガスタ<T&Eソフト>
X68000：価格未定
○栄冠は君に2<アートディンク>
PC-9801：価格未定

※ここに表記してある価格には、特別に表記のあるものを除いて、消費税は含まれておりません。
※この表は、各ソフトハウスの方々にご協力いただいて作成したものです。発売日、機種、メディア、価格などにつきましては、各ソフトハウスに確認の上、お求めください。なお、この情報は12月26日現在のものです。

CALENDAR 1991

2月1日〜2月28日

FEB			
1	FRI	LOGIN 4号発売 EYE-COM 4号発売
2	SAT	
3	SUN	
4	MON	
5	TUE	
6	WED	
7	THU	
8	FRI	ファミコン通信 4号発売　MSX magazine 3月号発売 ○スーパーバトルスキンパニック：PC-9801　○ディスクステーション12号：MSX2
9	SAT	
10	SUN	
11	MON	
12	TUE	
13	WED	
14	THU	
15	FRI	LOGIN 5号発売 EYE-COM 5号発売
16	SAT	
17	SUN	
18	MON	
19	TUE	○ディスクステーション98 第2号：PC-9801
20	WED	
21	THU	○プロンティス：PC-8801SR
22	FRI	ファミコン通信 5号発売
23	SAT	
24	SUN	
25	MON	
26	TUE	
27	WED	
28	THU	

U.S.A. TOP 20

ランク 今号	前号	ソフト名	メーカー名	機種	価格	種類
1	7	CHAOS STRIKES BACK	FTL Games	AM、ST	$39.95	
2	1	KING'S QUESTV	Sierra On-line	PC	$69.95	
3	4	RISE OF THE DRAGON	Dynamix	PC	$49.95	
4	3	QUEST FOR GROLYⅡ	Sierra On-line	PC	$49.95	
5	2	AWESOME	Psygnosis	AM	$59.95	
6	7	WHERE IN THE WORLD IS CARMEN SANDIEGO?	Broderbund	AM、AP、C64、MAC、PC	$59.95	
7	10	WING COMMANDER THE SECRET MISSIONS	Origin	PC	$29.95	
8	11	WONDERLAND	Virgin Mastertronic	PC	$59.95	
9	8	SHADOW OF THE BEASTⅡ	Psygnosis	AM	$59.95	
10	13	WING COMMANDER	Origin	PC	$69.95	
11	5	THE KILLING GAME SHOW	Psygnosis	AM	$49.95	
12	–	CARTHAGE	Psygnosis	AM	$44.95	
13	–	POWER MONGER	Bullfrog	AM	$49.95	
14	–	LIGHT SPEED	Microprose	PC	$49.95	
15	16	FREAKIN' FUNKY FUZZBALLS	Sir-tech	PC	$39.95	
16	6	IMMOTAL	Electronic Arts	AM	$49.95	
17	–	BARD'S TALEⅢ	Electronic Arts	PC	$49.95	
18	–	SPRIT OF EXCALIBUR	Virgin Mastertronic	PC	$49.95	
19	–	F-19 STEALTH FIGHTER	Microprose	AM、C64、ST、PC	$59.95	
20	17	JONES IN THE FAST LANE	Sierra On-line	PC	$39.95	

Electronic Boutique、Winner's Circle、American Softwareの12月28日のセールスランキング。

『DUNGEON MASTER』の追加シナリオ、『CHAOS STRIKES BACK』が1位にジャンプアップ。さすが、という感じ。そのほかには、Sierraの2大アドベンチャーやPsygnosisのアクション勢が相変わらず強く、あまり変動のないのが今回のチャートの特徴だ。

そんな中で注目株は、『POWER MONGER』。今回はベスト10内に入れなかったけど、そこは『POPULOUS』の作者の作品。話題性はバッチリだ。どこまでチャートを伸ばせるかが見ものだね。

マーク一覧

- アクション
- アドベンチャー
- ロールプレイング
- シミュレーション
- テーブルゲーム
- パズル
- ツール

機種には次の略号を使っています。

- Amiga——AM
- Apple Ⅱ——AP
- Apple Ⅱ GS——GS
- Atari-ST——ST
- Commodore 64——C
- IBM-PC——PC
- Macintosh——MAC
- Macintosh Ⅱ——MACⅡ

THE SECRET MISSIONS

●シミュレーション　●Origin
●IBM-PC

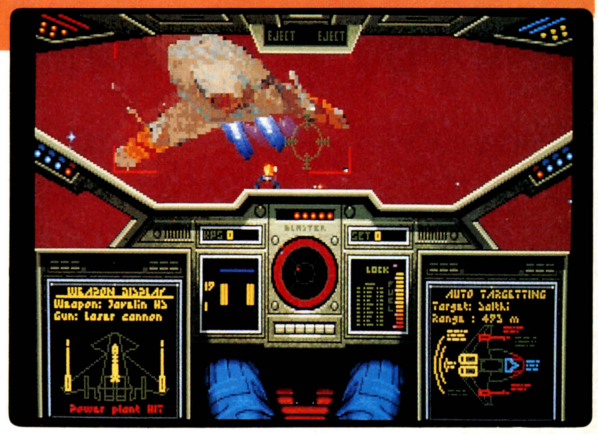

『THE SECRET MISSIONS』は、大ヒットした宇宙戦モノ3Dシミュレーター、『WING COMMANDER』のミッションディスク。これのみではプレーできないので注意してほしい。U.S.A.では、こういったミッションディスクが発売されることが多いんだ。システムがしっかりしているゲームは、長く遊びたいのが人情だもんね。

では今回のミッションを説明しよう。ゴッダード宇宙コロニーからの通信が、突然途絶えてしまった。原因はどうやら、宿敵キルラー帝国からの攻撃によるらしいのだ。地球のエースパイロットであるプレーヤーは、大至急ゴッダートに向かい、敵を粉砕しなければならない。ポリゴンではないが、VGA256色モードに対応した美しい3Dグラフィックの戦闘を、再び繰り広げるのだ。しかし今回は、敵も誇り高きエースを送り込んでくる。なんとか強敵を倒し、名実ともに宇宙のエースを目指すのだ。

FREAKIN' FUNKY FUZZBALLS

●アクション　●Sir-Tech
●IBM-PC

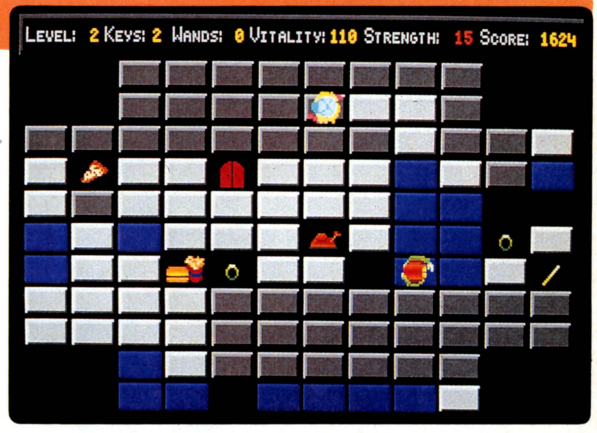

このゲームは、なんとなく懐かしいカンジもする、面クリ型のアクションゲーム。プレーヤーはファズボール、つまり毛玉を操って、敵(なぜかゴキブリ)の追跡をかわし、フィールドから脱出しなくてはならない。

1画面固定式のフィールドには、カラフルなパネルが敷かれている。ファズボールが移動できるのは、その上のみ。特定のパネルを通過すると、隠されていた出口が現われる。同じように隠されたカギを規定数集め、そこから脱出するという寸法だ。しかしパネルは一定の回数以上通過すると消えてしまうので、考えなしに走り回っていると立ち往生してしまう。敵に接触されないように気をつけながら、慎重にルートを選ばなければならない。

なお、通常のひとりプレーのほかに、ファズボールとゴキブリとを交互に担当し、追いかけっこをする2人プレーモードもある。非常に盛り上がるぞ。

BATTLE COMMAND

●シミュレーション　●Ocean
●Amiga、Atari-ST、IBM-PC(画面写真はAmiga版)



ゲームの舞台は近未来。世界は南北2つの陣営に分かれ、いつ終わるとも知れぬ戦争を続けている。この戦争における主力兵器は、〝MAULER〟という戦車。プレーヤーが操るのも、強力な火力を誇る、この〝MAULER〟なのだ。

『BATTLE COMMAND』は世界がすべてポリゴンで表現されている3Dタンクシミュレーター。未来の戦車とはいえ、キャタピラ駆動という設定なので、重厚な動きが現実の戦車をほうふつさせる。しかし背景の動きなどは、とてもスピーディー。さすがはフライトシミュレーター『F-29』で素晴らしい動きを見せたOceanだ。4つのポッドに対空ミサイルや対地ミサイルなどの攻撃兵器と、チャフやミサイル迎撃用レーザー砲などの防御用装置をバランスよく装備して、敵戦車隊の殲滅や、敵基地の破壊など、様々な目的を持つ16のミッションを突破しなければならない。最終的に自軍を勝利に導くのだ。

※IBM-PC版の画面写真は、PS/55Zで撮影しました。

KING'S QUEST V



アメリカでは、アドベンチャーゲームといえばコレ、というほど超有名なこのシリーズも5作目となり、大幅な改良を加えての登場だ。テレビに代わる新しい娯楽という究極の目的に向かって、シエラがまた一歩前進したって感じだな。

シエラオンラインを代表するシリーズが、この『KING'S QUEST』シリーズだね。このシリーズは、1984年の第1作に始まり、今回で早くも5作目ということになったのだ。ひとつひとつの作品は独立したゲームになっているんだけど、ストーリーはちゃんと前作からの続きになっているぞ。では、簡単に『KING'S QUEST』の歴史を復習しておきましょうか。

『KING'S QUEST』シリーズの舞台は、ダバントリーという王国。シリーズ第1作では、このダバントリーの王であるエドワードが、失われた3つの魔法のアイテムを取り戻すよう、国で最も強い騎士グラハムに命令する。このクエストを無事に達成したグラハムは、年老いたエドワード王から王位を譲られる。

こうしてダバントリーの王となったグラハムは、シリーズ第2作でお后探しに出かける。クリスタルタワーに捕えられた美女バラニスを救い出し、お后に迎えることができた。第3作では、邪悪な魔法使いの奴隷にされた少年、ギデオンが登場する。彼は、魔法使いから魔法を学び、それを使って逃げ出すことに成功したのだった。ギデオンはその後、ダバントリーへと流れつき、そこで人々を苦しめる3つの首のドラゴンを倒したんだ。もちろんグラハム王は、大変喜んで彼にご褒美を与えたのだった。4作目は、重病にかかったグラハムを救うため、娘のロセラ姫が魔法果実を求める旅に出るお話だった。

そしていよいよ第5作では、再びグラハム王自身が冒険に出かけることになる。王の留守中に、何者かが魔法を使って、城ごと彼の家族を誘拐してしまったのだった。グラハム王は何とかして、愛する家族を探し出さなくてはならない。

この『KING'S QUEST Ⅴ』では、いくつかの重要な変更が行なわれているぞ。そのひとつは、VGA専用のグラフィックの採用だ。これがどれくらいキレイかは、画面写真を見てもらえばわかるね。特にデモシーンは凄い！　各種サウン

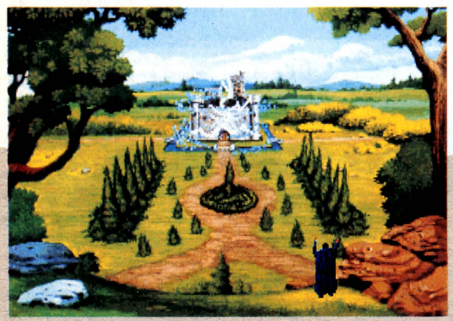

▲平和なダバントリー城に、何者かが魔法をかけているところ。ゲームが始まる前のデモシーンなのだ。



◀魔法の威力で、ついにお城は空のかなたへと消えていってしまう。



▲消えてしまったお城の前で、茫然と立ちつくすグラハムに、話しかけるフクロウがいた。



▶彼の名はセドリック。一部始終見ていたという。グラハムは、彼から何が起きたのかを知る。



▲セドリックは、彼の師匠の魔法使いのところへとグラハムを連れていく。



▶セドリックの師匠、クリスピン。彼のアドバイスを聞いて、いよいよ冒険の開始だ。

※画面写真はすべてPS/55Zで撮影しました。

ドボード対応の効果音も手伝って、知らず知らずのうちに引き込まれてしまうほどの臨場感なのだ！IBM-PCを持っていない人も、ぜひお店でデモを見てほしいな。シエラは今回初めて、EGA以下のグラフィックボード対応、VGA対応、それにCD-ROM専用の３種類のパッケージを別々に発売したんだ。これで自分の持っているシステムを最大限活かして、ゲームがプレーできるようになったね。

もうひとつの重要な変更は、コマンド入力方式の廃止だ。もう今までのように、いちいちコマンドを打ち込んでやる必要はなくなった。本当にマウスだけでプレーできるぞ。これならアドベンチャーゲームの経験がなくてもプレーできそうだね。詳しくは、このページの右上のカコミを見てほしい。

長い歴史を持つこのシリーズだけど、会社設立10周年を機会に、こんな大きな変更が加えられたんだね。歴史の上に、常に新しい技術とストーリーを積み重ねていく。オリジンのウルティマシリーズなんかもそうだけど、こうした努力があって初めて、人気シリーズが生まれていくんだね。これからも、このアニメーションアドベンチャーシリーズに注目したいな。

アドベンチャー
■Sierra On-Line
■IBM-PC
69.95ドル

こいつは便利！ 変化するマウスポインター

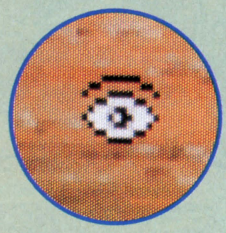

見る この目の形のポインターを目標の上に重ねて左ボタンをクリックすれば、それが何なのかを知ることができる。もう〝LOOK○○〟などと入力する必要はない。



使う 手の形のアイコンは、物を取るときや、使うときに使用する。道に落ちているモノを拾ったり、何かを飲んだりするときなども、このコマンドでオーケー。

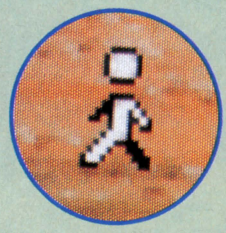

歩く このアイコンを、画面上の行きたい場所に合わせてクリックすれば、主人公はその場所へと移動してくれる。障害物も自動的に避けて通るので、とても便利。

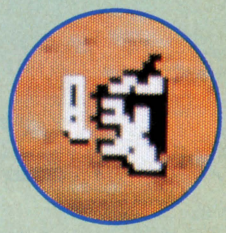

話す このアイコンで、人や動物に話しかける。「○○について尋ねる」などと入力する必要はなく、半自動的に会話は進められる。これまたずいぶん楽になった。

新しいシステムの秘密は、マウスの右ボタンをクリックするたびに変化するポインターにあった!!　今までもアイコンの表示されたメニューからコマンドを選択する形式のものはあったけど、こいつはもっと使いやすい。それにこんなに数少ないコマンドで、ストーリーがどんどん進んでいく、という点でもおもしろいよね。



⬅ノームの老人に話かけたところ。かってに会話が進むので、見ているだけでいい。

⬇最初は町に行くといい、というセドリックの助言に従って、とりあえずは町はずれまでやってきたぞ。





⬅町の中はこんな感じ。人々は忙しげに行き交い、お店も何軒かある。賑やかだ。



⬅森のはずれで見つけた柳の木。もとは人間だったらしい。バックに流れるＢＧＭが、なんとももの悲しいのだ。



⬅町の周辺には、重要なアイテムや情報とともに、危険もいっぱい。この森も危なそうだね。

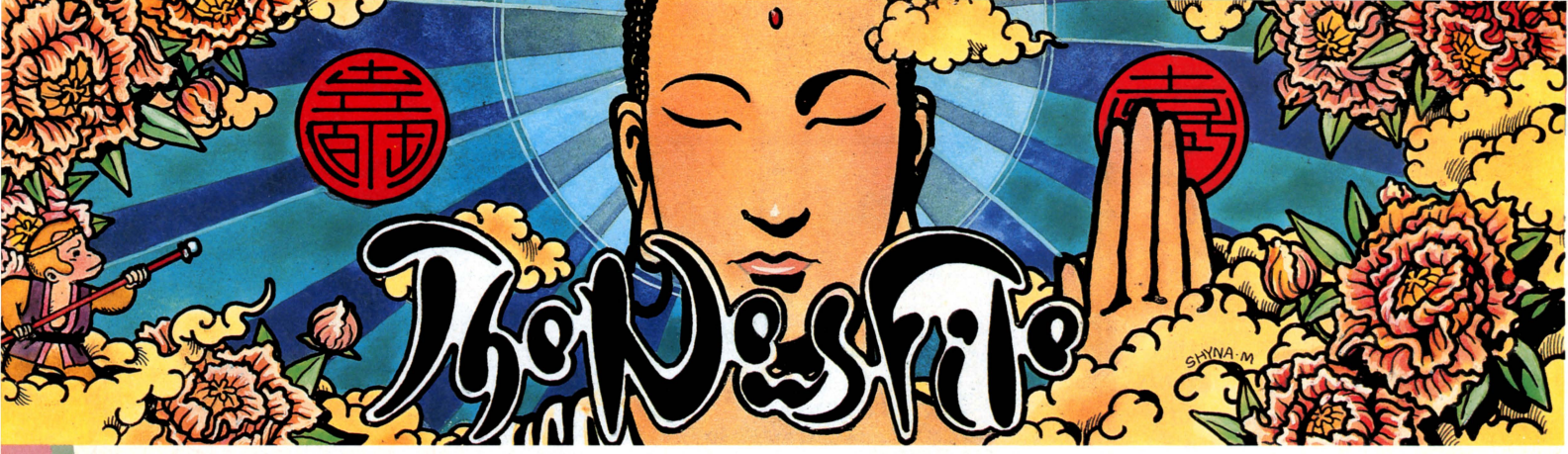

日本語MS-WINDOWS3.0緊急発売!
キューハチがマックみたいになっちゃうぞ

ウワサの『MS-WINDOWS Ver 3.0日本語』が日本電気から緊急発売される。

1月23日の発表によれば、2万5000円[税別]の基本セットが2月中旬に販売開始になる。アメリカで200万本売れたマイクロソフト社の超人気OSがいよいよ日本でも動き出すのだ。

で、『MS-WINDOWS』はどんなOSかっていうと、MS-DOSとアプリケーションソフトの間にハサまって、GUI(グラフィカル・ユーザー・インターフェイス)っていうんだけど、32ビットのPC-9801をマックみたいな操作環境にしちゃうのね。画面のアイコンをクリックするだけで、ファイルの複写、移動、削除やアプリケーションソフトの立ち上げなんかができちゃう。面倒くさいコマンドの入力はもういらないワケ。

でもって、『MS-WINDOWS』上では、MS-DOSで動くアプリケーションソフトなら複数を同時に動かせるんだ。たとえば『MS-WINDOWS』対応の表計算ソフトでグラフを作りながら、通信ソフトを呼び出してファイルをアップロードし、さらにワープロで文章を書くなんて仕事を一気にオマカセ可能なのだよ。

そんな感じでスゴいから、今後、日本電気以外のハードメーカーも『MS-WINDOWS』に対応していくのは間違いない。何たって、『MS-WINDOWS』上で動くソフトは、基本的に32ビットのDOSマシンなら、メーカーや機種を選ばないのだ。各メーカーが黙ってるワケないよね。今後、各社のウィンドウズが出揃い、同時に対応ソフトもドッと出そうな感じ。

ところでゲームへの影響だけど、今のところ大きなものはないみたい。でも、いずれ多くのゲームがウィンドウズから立ち上がるようになるかも。

プログラマーの高橋ピョン太氏によると、「将来性のあるOSだから、ウィンドウズ上で動くゲームが出れば、みんなで楽しめて、チョ〜楽しい世界が広がるんじゃないかな」

ま、この『MS-WINDOWS』の発売を契機に、今年はウィンドウズ元年ってことになりそうだね。



⬇1月23日の発表会。同時に新しいPC-9801も4機種発表になった。右ページの記事を読んでよね。

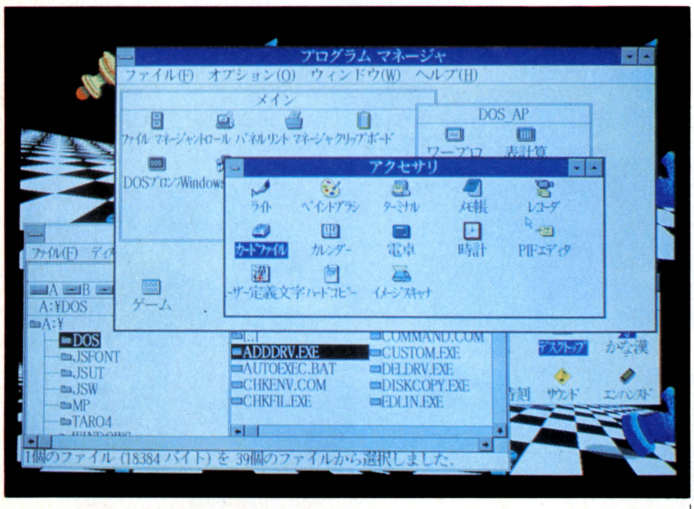

⬆マックみたいな『日本語MS-WINDOWS Ver3.0』。アイコンをクリックして、ファイルを操作したり、ソフトを起動したりするのだ。日本でもたぶん大流行するだろうね。

⬇『日本語MS-WINDOWS Ver3.0』には、標準でいろんなオマケがついている。これは、オセロのノリのパズルゲームとトランプゲームを同時に動かしているところ。

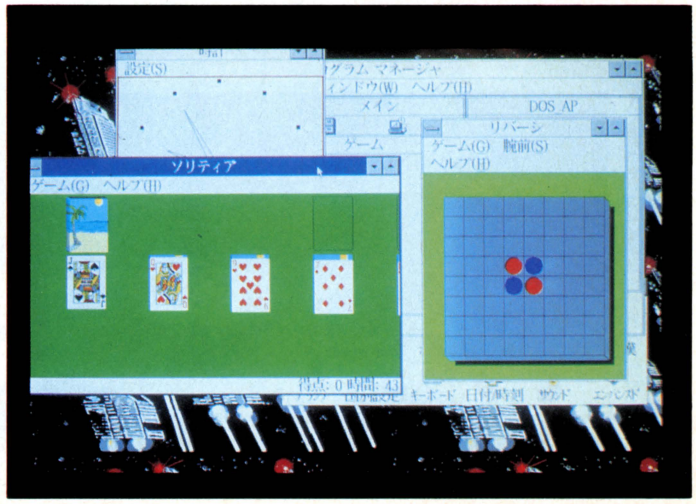

本年最初のキューハチ新製品は、高速タイプなのだ

今年は、ハードウェア新製品ニュースも早いぞ。正月のおとそ気分もようやく抜けたかなっていう1月の23日、初荷といいましょうか、日本電気からキューハチの新機種発表があったのだ。

新機種と申しましても、もう近ごろでは恒例の、処理速度が高速になって価格が下がるっていう例のヤツね。どんどんキューハチが買いやすくなっていくんだな。

まず始めの紹介は、従来の386マシンPC-9801RAの後継機にあたる〝PC-9801DA〟。CPUはもちろん80386。クロックが20メガヘルツでグラフィック描画速度を速めるEGCが搭載されているから、画像処理も20パーセントから60パーセントも速い描画速度を実現。同時に、5インチディスクドライブと3.5インチディスクドライブの2モデルが発表された、32ビットの主力タイプモデルだ。で、日本電気の場合、グレードの高い機種には、音源ボードが内蔵されていなかったんだけど、今回発表のマシンには、すべて内蔵されている。それでいて、価格は44万8000円[税別]と、386タイプのキューハチとしては、かなりお安い。

お次は、〝PC-9801 DS〟。CPUは、80386SXの16メガヘルツ。従来のRS、ESの後継機。やはり、5インチと3.5インチのタイプが同時に発表された。もちろん音源ボードも内蔵されている、32ビット普及タイプ。価格は35万8000円[税別]。これまた安い。



↑32ビット主力モデル〝PC-9801DA〟。同時に3.5インチタイプも発表。40メガと100メガのハードディスク内蔵モデルもある。



↑手頃なゲームマシンになりそうな〝PC-9801UF〟。ドライブも2基内蔵されているし、コンパクトでうれしい。

最後のマシンは、16ビットマシン〝PC-9801UF〟と〝PC-9801UR〟。UV11の後継機で、コンパクトなキューハチ。基本はUVだから、ディスクドライブは3.5インチ。CPUは、V30HL(高速タイプV30)の16メガヘルツ。すでにNVで採用されているけど、CPUの実質速度は80286に近く、従来の1.6倍の処理速度が望めるのだ。

UFとURの違いはドライブの違いで、UFは3.5インチドライブが2基。おもしろいのがURで、3.5インチ1基と1.25メガバイトRAMドライブ。ノートパソコンで好評の、あのRAMドライブだ。で、URは、あいた1ドライブ分のスペースにハードディスクを内蔵したタイプも同時に発表。価格は、UF、URとも21万8000円[税別]。20メガバイトハードディスク内蔵タイプUR/20は、34万8000円[税別]。価格性能ともに、キューハチ普及タイプというところかな。

新キューハチ登場で、パソコンゲームの世界も、ますます16ビット化の波に拍車がかかりそうだね。



↑32ビット普及タイプの〝PC-9801DS〟。こちらのモデルも3.5インチタイプあり。



↑20メガバイトハードディスク内蔵タイプの16ビット普及タイプPC-9801UR〟。

型名	PC-9801DA 2
価格	44万8000円［税別］
CPU	80386：クロック周波数20メガヘルツ
メモリー	1.6メガバイト（最大14.6メガバイトまで増設可）
FDD	5インチ x 2
拡張スロット	4
外形寸法	横幅380ミリ×奥行335ミリ×高さ150ミリ
重量	9.3キログラム

型名	PC-9801UF
価格	21万8000円［税別］
CPU	V30HL：クロック周波数16メガヘルツ
メモリー	640キロバイト（最大12.6メガバイトまで増設可）
FDD	3.5インチ x 2
拡張スロット	2
外形寸法	横幅305ミリ×奥行240ミリ×高さ87ミリ
重量	4.6キログラム

日本IBMが日本語OSを公開!!
出るか、低価格コンパチマシン?



昨年の暮れ、日本アイ・ビー・エムから、'90年代の日本パソコン界を震撼せしめるよーな大発表があったのだ(ちょっと大ゲサかな?)。

昨年12月20日、日本アイ・ビー・エムは10月に発表したばかりの日本語DOSバージョンJ4.0/V(略称DOS/V)をマイクロソフトを通じてパソコンのメーカーに広くOEM供給するぞ、と発表した。

つまり、どーゆーことかと言うと、英語のDOS環境では、IBMのコンパチマシンが世界中に溢れかえっているでしょ。これは英語のIBM-PCの規格がオープンになってるから出てきた状況なんだけど、これからはそれと同じことがIBM-PCの日本語DOS、DOS/Vの環境で実現されそーなんだよね。

で、具体的にどーゆーことが日本のパソコン界で起きるのか?

まず、動きがありそうなのが、三洋電機、ソニー、三菱電機、シャープ(X68000部隊以外のチーム)なんかが加盟してるAX協議会陣営だ。これらのメーカーのAXパソコンは、IBM-PC/ATのマシンにJEGAっていう日本語表示のためのハードを載せることで日本語のソフトを動かしている。でも、今度日本アイ・ビー・エムが技術公開したDOS/Vは、ソフト上で日本語環境を実現しているうえに、画面表示は640×480ドットのVGAモードが標準なんだよね。640×350ドットのEGAモードを標準とするAXマシンに勝ち目はない。で、今後AX陣営は今までのAXソフトをエミュレーション方式で動作させるなどして、DOS/Vを新しいマシンに採用する方向に傾きそう。そして、いずれAX陣営は日本語のIBM-PC互換機を売り出すことになるんじゃないかな。

第2に予想されるのは、IBM-PCのコンパチ機が海外から滝のよーに流れ込みそうだということ。DOS/Vって、海外のPS/2とかPC/ATでもそのまんま動くのだ。アメリカなどのIBM互換メーカーは黙っていないだろーし、台湾や韓国のメーカーはスゲー安いコンパチ機を日本に持ってくるだろう。

そんな感じでDOS/Vをプラットホームにしたマシンが日本に増えれば、第3に起こり得る現象として、当然、IBM-PC用のソフトが日本で増えるだろう。従来、日本語対応のIBMのソフトは日本アイ・ビー・エムが買い上げたうえで特約店にマワしていた。でも、これからは、PC-9801なんかと同じよーに、各ソフトハウスが自由に作って売れるよーになる。IBM-PCの美しいVGAモードはゲームにとってかなり魅力的だ。この春、発売が予定されているセガのテラなんかを筆頭にIBM-PC互換機がドッと売れたりしたら、ゲームの市場にも影響が出そうな感じだね。



♠港区芝公園にあるウイルス被害届け出機関、IPA。がんばってほしいよね。

IPAがウイルス専門BBSを開設するぞ

通産省の外郭団体、情報処理振興事業協会(IPA)が3月にコンピューターウイルス専門のBBSを開設することになった。

IPAはウイルス被害の届け出機関。昨年4月の受付業務開始以来、14件の被害がIPAに寄せられた。で、そうして集まったウイルスの情報を、対策も含めて、一般ユーザーに提供してくれるんだってさ。

情報提供の中身は、届け出のあったウイルスのお知らせのほか、ウイルスの被害状況アンケートの公開、海外研究機関による最新ウイルス情報、ワクチン情報など。特にワクチンについては、"現物"をダウンロードできるサービスも考えているそーだ。

また、ウイルスの被害を通信でも受け付けると同時に、広く一般からウイルスの情報を集めることも考えている。詳しくは開設時にネットワークコネクションのページで紹介するからね。よろしく。

この世に生を受けて早くも10年
ウィザードリィ誕生10周年祭開催





⬆パーティーはめでたくグレーターデーモンを倒したのであった。真ん中に寝ている人は須田PINです。念のため。
⬅これが、ウィザードリィ劇場のオールスターキャスト。劇全体をおもしろおかしく演じてくれたのだ。

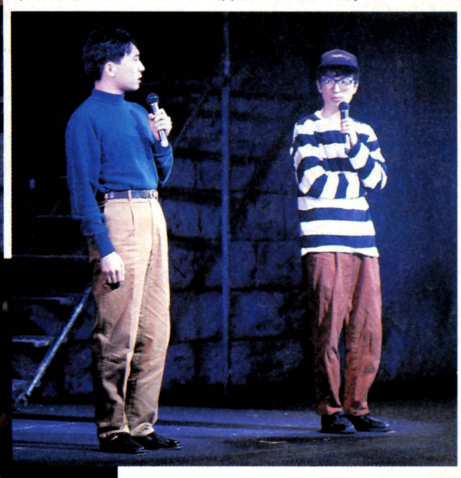



⬆なんか顔が変わっちゃったけど左の人がウィザードリィの生みの親、ウッドヘッドさん。

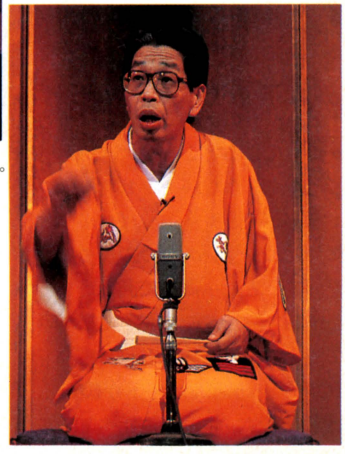

⬆このふたりがウィズファンなら誰でも知ってるとゆー須田PINとベニー松山さんだ。

⬆三遊亭円丈師匠による〝ダンジョン奇席〟の図。場内は爆笑の渦にまき込まれた。

1月5日に『ウィザードリィ』誕生10周年記念祭、〝WIZ91〟が都内の九段会館ホールで、賑々しく開催されたのだ。

会場には、ウィザードリィを崇拝する信者が大勢集まって熱気ムンムン。外では信者たちの聖書、〝ウィザードリィマガジン〟のほかにカードゲームなど、心のよりどころグッズが販売されていたのだ。ミサの内容は、まず、ウィザードリィ劇場。6人のパーティーがダンジョンに潜って、何者かに盗まれた王様のアミュレットを偶然取り戻すというお話で、ゲームシナリオ1を基本にしたお芝居だったみたい。でもゲームみたいにシブくなく、なかなか楽しい劇になっていたぞい。この劇にはログインホットラインのページの記事も書いている『ウィザードリィ』教祖の須田PINがグレーターデーモンに繰られている悪玉の役で出演してたぞ。また、小説でおなじみの、ベニー松山氏も劇の進行役をしていたのだよん。

それから物知りクイズなどのクイズ大会もあったんだ。左ききのモンスターの名前とか、この敵を倒すといくらの経験値がもらえるか、などの超難問をバシバシ答えちゃうんだもんなぁ。さすが、みんな熱狂的な信者だけのことはあるな。ほかにも、場内大爆笑の連続だった三遊亭円丈の〝ダンジョン奇席〟や今年2月に発売予定のアニメビデオの紹介などがあってなかなか、楽しめちゃったイベントだったのだよ。

F1のピットはコンピューターだらけ
HONDAのテレメータリング・システム



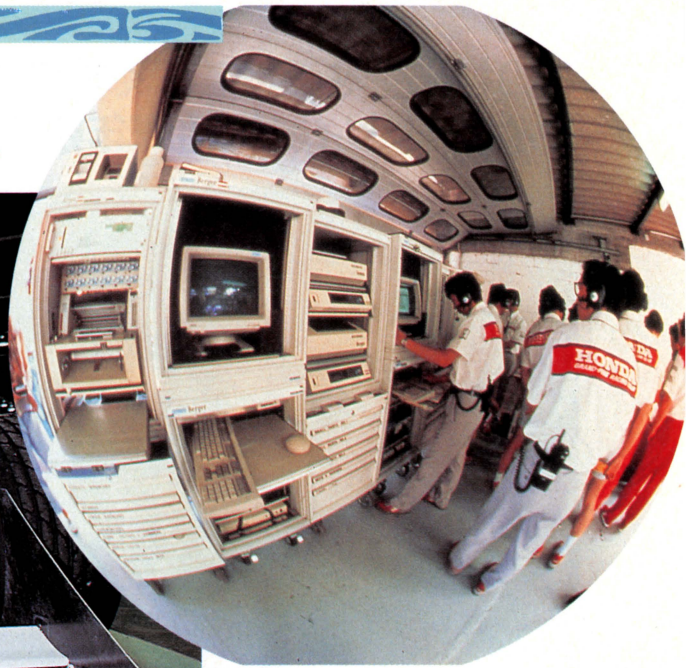

⬆HONDAのロゴがなければレースとは思えない。ログインにあるマシンよりずっと高そーだな。

⬇コンピューターの分析結果に見入るスタッフ。気になんのかな？　真ん中にはセナがいるぞ。



1990年10月21日、F1第15戦日本GPで鈴木亜久里が３着でゴール、悲願の表彰台に上ぼった。

「最後の１周は涙で前がよく見えなかった」という亜久里のマシンが、黄色と黒のチェッカーフラッグを突き抜けたときの興奮を、まだキミは思い出せるかな？

今年も３月10日のアメリカGPを皮切りに熾烈な戦いの火蓋が切って落とされる。

F1ビギナーは、レースの行方はドライバーのテクニックとか根性ー！　によるところが大きいと感じるかもしれない。でも実際は、ドライバーとシャーシ（クルマ本体）とエンジンの３つで決まるんだって。三位一体攻撃だね。

そして、この三位一体攻撃を陰で支えるツワモノどもが、ピットクルーだ。デッドヒートが繰り広げられるサーキットに比べて、ちょっと陽の当たらないピットをのぞいてみたら……。ほら、上のまーるい写真だ。エンジンオイルの甘い臭いやグリスの汚れも全然ない。セナやベルガーを擁してF1を征したマクラーレンホンダ・チームの舞台裏なんだけど、完全にコンピュータールームしてるんだから、正直いって驚いたね。

テレメータリング・システムっていうんだ。マシン（クルマのほうだよ）に取り付けたセンサーから得られたデータをFM電波で飛ばしてピットでキャッチ。コンピューターで記録、分析しているところなんだって。データは、エンジンの回転数、上下振動、速度、横G、オイルの流れぐあい……、エトセトラだ。

F1の16戦中、エンジンは回を重ねるごとに、最速を求めて改良されていく。たとえば、1989年のF1でデビューしたホンダのV10エンジン（600馬力以上）は１シーズンで30馬力のパワーアップを達成した。こんなことができるのもレース中からテスト走行まで、テレメータリング・システムで記録、分析したデータの蓄積があったからなんだって。

ホンダ、ルノーのV10、フェラーリのV12。最速マシンの開発に各社しのぎを削っているわけだけど、その裏ではコンピューターが活躍していたんだね。最近ではテレメータリング・システムの完成度が勝敗を左右するともいわれてきた。マクラーレンホンダがF1の王者になり得たのも、このシステムによるところが大きかったのだ。

スパコンがポケコンになる1兆ビットの新記録法

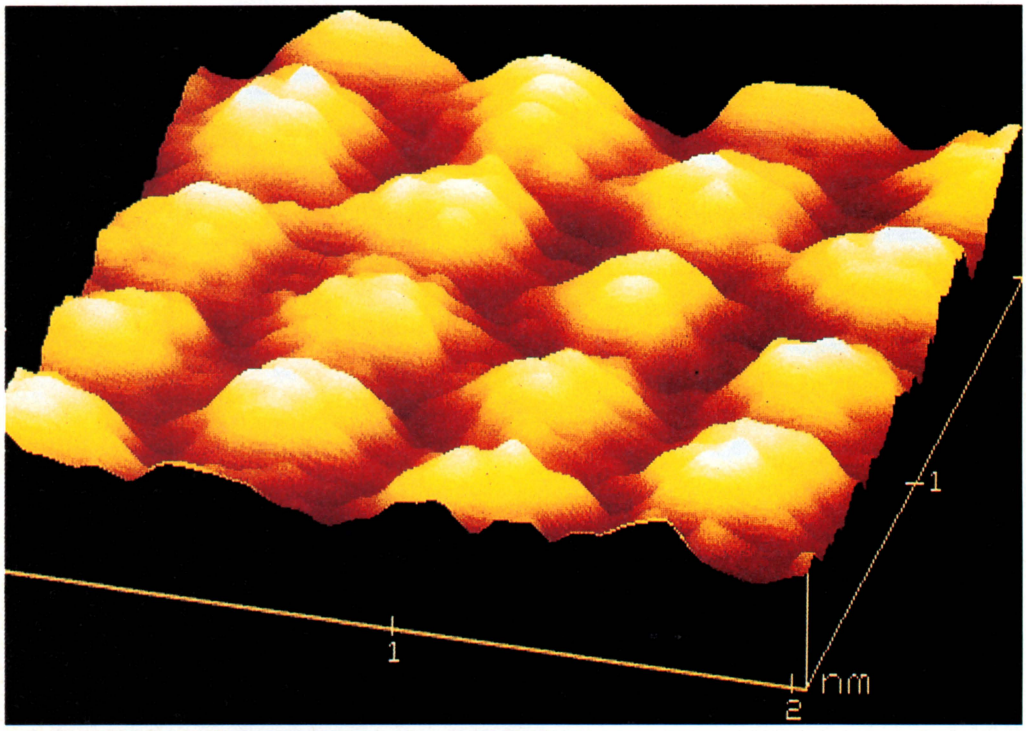

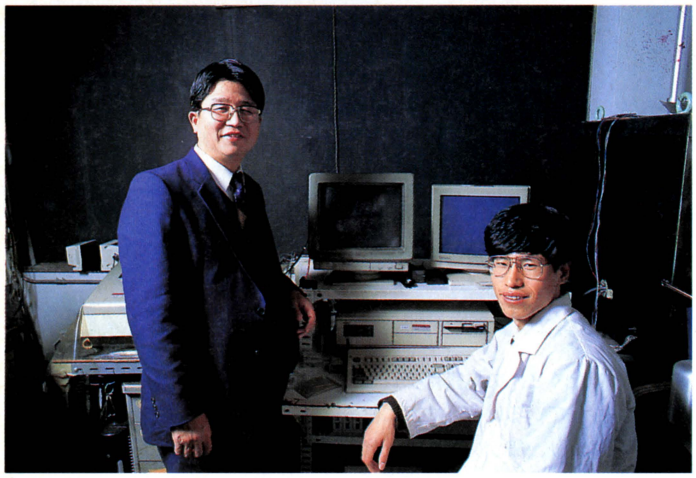

⬅藤島教授（左）と劉忠範研究員（右）。新記録法の発表以来、講演で世界を飛び回る。

いま話題の光磁気ディスクの記憶容量7000万ビット（1平方メートル当たり）を遙かにしのぐ1兆ビットの高密度の記憶を可能にする画期的なデータの記録方法が発見された。電気化学技術を使って、分子レベルの大きさのところに記録する方法だ。この方法を発見した藤島昭先生が率いる東京大学工学部合成科学科の藤島研究グループにおじゃました。

まず見せてもらったのが、黄色いスポンジみたいな上の写真だ。アゾベンゼンという物質の分子が仲よく並んでいる図で、お団子みたいな分子1個分の大きさが30オングストロームね。1オングストロームは10のマイナス10乗メートルだから30オングストロームは、0.000003ミリの大きさになる。これを分子一層の大きさといって、これ以上は小さくならないという物の大きさだ。ここに情報を記録してしまうんだ。どんなやり方で記録するかというと、まず、トランス型アドベンゼンという物質に紫外線を当ててシス型アドベンゼンを作る。ここまでは誰でもやっていた。藤島研究グループの違うところは、シス型にマイナスの電圧をかけてヒドラドベンゼンを作ったことだ。〝ヒドラドベンゼンは、紫外線を吸収しない〟ことを覚えといてね。そしてヒドラドベンゼンにプラスの電圧をかけると、再びトランス型に戻る。で、〝トランス型アドベンゼンは、紫外線を吸収する〟ってことも覚えておいてほしい。

ここで、記録面がヒドラドベンゼンの分子一層でできたコンパクトディスクがあったとしよう。回転する記録面にプラスの電圧をかけたりかけなかったりする（情報の記録）とどーなる？　そう、紫外線を吸収するトランス型アドベンゼンと、吸収しないヒドラドベンゼンの並んだ円板のでき上がりだ。この時点で、1平方メートルで10億ビットの記憶容量が現実のものとなる。さらに、記録するときにトンネル顕微鏡の細い針を使って電圧をかけてあげれば、原理上は1平方メートルで1兆ビットの記録もできるのだそーだ。

いまはまだ、研究室での段階だけど、10年でパソコンがこんなに進歩したことを考えると、ひょっとしてスパコンをポケットで持ち歩く日がくるかもね。

今週の要チェック単語

STM

STMの本名は、スキャニング・チューニング・マイクロスコープっていうんだ。1986年に発明されたもので、走査型トンネル顕微鏡とも呼ばれている。

細い針を被観察物の1000万分の1センチまで近づけて、約1ボルトの電圧をかける。すると針と被観察物の間の隙間に電流が流れる。このとき、隙間のカタチによって電流の強さがいろいろと変わってくることを利用して、モノの形をとらえるのだ。これは、10億分の1センチの精度で分子や原子の様子まで見せてくれるすごいやつだ。

最近では、字を書いたり記録したりと、**STM**による分子レベルの工作で、新しい技術がみられている。

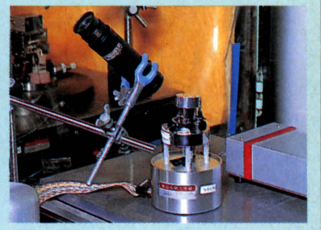

ハンバーガーで電話をかけよう！食べたくなっちゃう電話機なのだ

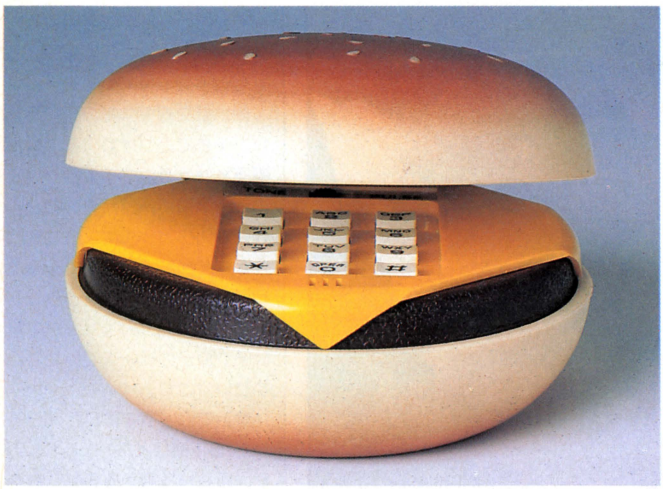

➡コイツの値段は、4800円[税別]。問い合わせ先は、メディックインターナショナル（☎03-3987-0206）まで。

上の写真を見てみよう。おいしそうなチーズバーガーがパカッと開いているよね。よく見ればわかると思うけど、コレは電話機型のハンバーガーなんだ。だから食べられるんだぞ。おいしかったなー。あれ？　逆だっけ。ハンバーガー型の電話機だったな。それはともかく右上に写ってる少年を見よう。賢明なログイン読者であるキミは、このチーズバーガーが単なる置き物じゃなくて、本当に電話として使えることが推理できるよね。

こんなの一体誰が考えるんだろうと思ったら、やっぱりアメリカがかかわっていました。米国連邦電話局の認定品として登録されてるんだって。こんな変なものが認定されてるなんて、さすがはアメリカって感じだよね。





⬆ちょっと持ちにくいかも知れないけど、もちろん電話機としてもしっかり機能しているぞ。
⬅ほーら本物そっくり。この少年のように、思わず食いついちゃうヤツもいるんじゃないかな。



⬆見てくれればわかるけど、支えないと倒れちゃうんじゃないかと思うほどの薄さだ。

スーパーインポーズも読めちゃう携帯用の鮮明液晶カラーテレビだ

今までたくさんの携帯用テレビが発売されているけど、すぐに画面が乱れたり、細かいところがはっきり見えなかったりと結構不便なとこがあったよね。でも、シャープから出ているこの高画質液晶カラーテレビ６Ｅ-JD１は違うぞ。

この携帯テレビは、5.6型画面の中に16万8480（縦234×横720）もの画素が配置されているので画面はクッキリ、映画のスーパーインポーズだって読めちゃうんだぞ。さらに画像の乱れを防止するための専用ICをふたつも搭載しているので、高感度、安定受信が実現されている。使用場所に合わせて家庭用電源、バッテリーパック（充電池、乾電池）、カーバッテリーと使い分けることができるので、クルマの中はもちろんのこと、トイレの中でも見れちゃうのだ。

大きさは、幅17.1センチメートル×高さ15.4センチメートル×奥行き4.3センチメートルとかなり薄いなって感じ。重さは約700グラム。お値段は11万円[税別]だ。

サバイバルゲームでも使える レーザーサイトみたいなヤツ

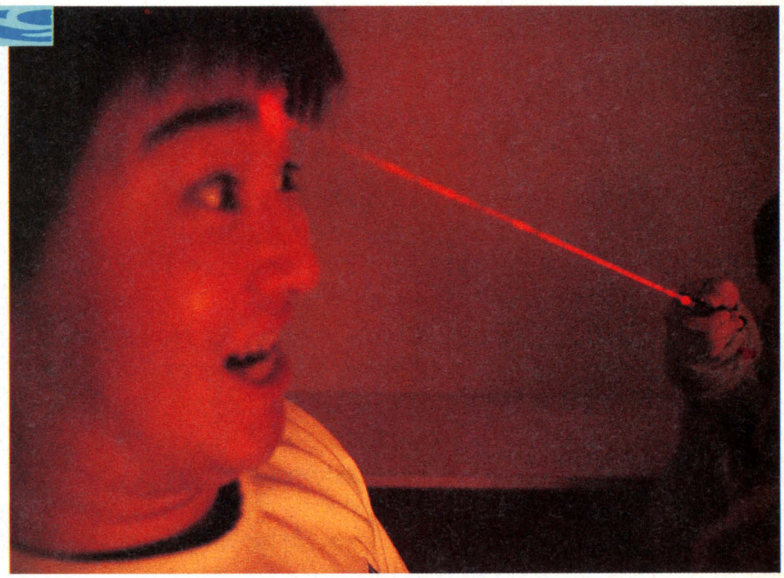

「ギャー、刺客に狙われてるー」。このままでは写真のオヤジは殺されてしまう。早く助けるんだ！

この謎の赤い光はターミネーターの銃に付いてたレーザーサイトじゃないんだ。実は、レーザーレックス社のレーザーポインターの光線なのだ。本当はレーザーごっこに使うのではなくて、会社の会議や講演会などで、OHPやスライドを使って説明するときに使うんだ。指示棒を使うと、どうしても手や棒が影になって見えにくくなってしまう。そんなときにこのレーザーポインターが役に立つぞ。

このレーザーポインターの値段は4万9800円[税別]とちょっと高いけど、重さは83グラム(電池込み)と今までの3分の1以下にまで軽くなっている。

約30メートル離れた場所まで届くので、夜の公園で光を当て合ってのサバイバルゲームをすると楽しいんじゃないかな？　お問い合わせは、ランダムエレクトロニクスデザイン(☎03-3320-9791)まで。



⬆額とかはダイジョーブだけど、目はやめたほうがいいぞ。
⬅胸のポケットに入れても平気なぐらいに軽くなっているぞ。

CD-ROM用の高精度メカを搭載 超ゴージャスなCDプレーヤーだ



⬇全体に銅メッキが施されている。堂々たるシャーシが精度の高い再生を助けるのだ。

お値段からお話するね。なんと、このラックス社のCDプレーヤー、D-500X'sは35万円[税別]なのだ。かなり豪華なお値段でしょ。

というのも、D-500X'sは、CDの信号を読み取るピックアップメカにフィリップス社のCDM-3を搭載しているのだよ。これって、CD-ROM用のメカなんだよね。だから、信号を読み取る精度は凡百のCDプレーヤーとは比較になんない。クオリティーの高いナマの音を再現してくれるんだ。

DAコンバーターはオーソドックスなラダー方式で極限に挑戦。ディスクのセットは乱気流を防ぐため、レコードプレーヤーのよーなトップローディング式を採用した。シャーシも無振動、無共振が徹底されているぞ。問い合わせは、ラックス(☎03-3493-4382)へ。

ビデオデッキの寿命が延びる クルマ形の巻き戻し機なのだ

クルマがなんか、おいしそうにビデオテープを食べてるでしょ。これは、今度新発売されたビデオテープを食べて走るクルマだ！というのは大ウソ。これは、ビデオのテープを巻き戻すための装置で、クルマ形のテープリワインダーっていうヤツなのである。

ビデオデッキやテープレコーダーなどのAV機器は、テープの再生時と反対にモーターを回している(つまり巻き戻している)と、ほんのチョットだけどメカに負担がかかってくる。だんだんその負担が積み重なると、モーターの寿命が短くなってしまうのだ。だけど、コイツを使っていると、ビデオデッキの寿命が延びるっていうわけなのさ。コイツのお値段は、6800円[税別]だ。

⬇お問い合わせは、王様のアイディア(☎03-3297-0511)まで。

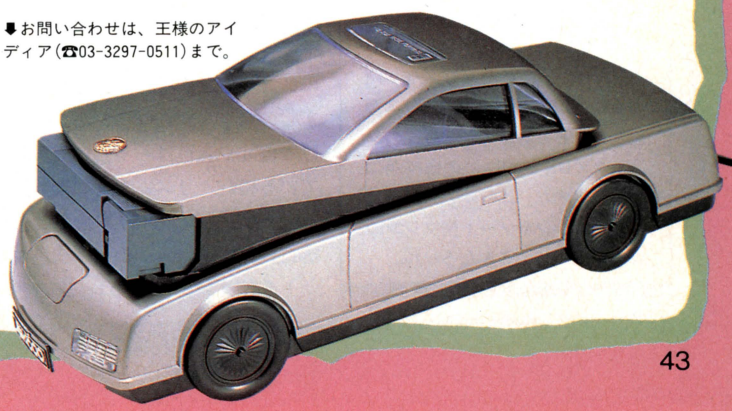

X68000の必需品 カラープリンターの新製品だ。

ハーイ！　X68000ユーザーのみなさん注目してぇ。シャープからX68000専用のカラー漢字プリンターの新製品が発売されたぞ。

名前はCZ-8PC5っていうんだけど、印字方式は熱転写式で48ドットサーマルヘッドを搭載。高品位印字が可能なのだ。カラーイメージスキャナーやカラーイメージユニットで画像を取り込んで、カラーインクリボンを使えば、右の写真のようにきれいにプリントアウトすることができちゃう。X68000ってグラフィック関係の機能がピカイチだから、このプリンターを使えばもっともっとグラフィックを活用できるようになるわけだ。そうそう、X1ターボZシリーズにも対応してるのだぞ。

で、コイツは普通に文字を打ち出す漢字プリンターとしての性能もバッチグーなのだ。まず印字速度だけど、漢字は秒間86文字、英字とカナなら秒間130文字と熱転写にしては恐ろしく早い。しかも低騒音設計のため静かなのだよーん。文字体だって明朝体のほかにゴシック体が標準装備だし、使用できる紙の大きさも官製はがきとB5縦からB4縦まで幅広く使える。

しかも、セミオートローディング機構のおかげで給紙が楽にできちゃう。ほかにも金、銀、赤、緑、青の単色カラーリボンも使えるので多彩な表現が可能だ。これなら絵も文章もおまかせっていう感じだよね。

お値段9万6800円[税別]で発売中なのだ。お問い合わせはシャープ(☎06-621-1221)まで。



↑こーんなかんじできれいにカラー画像がプリントアウトされるのだ。うーんキレイ。
←操作は7個のパネルスイッチで簡単に。また、インクリボンは新製品のマルチタイムリボンで4往復も使えて経済的なのだ。

お値段ニュース

19万8000円

PC-9801RX21

新モデルが出ると、旧モデルの店頭価格は安くなる。ちょっと前までPC-9801の主力マシンだったPC-9801RX21も暮れにPC-9801DXシリーズが発売になったもので、ずいぶん安くなっている。秋葉原を歩いた限りでは、最安値のお店は、19万8000円[税別]だった。

FDDが5インチのPC-9801DX2とPC-9801RX21を比べてみると、FM音源ボードの標準搭載以外、大きなグレードアップポイントはない。PC-9801RX21を見つけたら、今がまさに買い時だ！

……と言いたいところなんだけど、どーもPC-9801DXのストリートプライスも安めなんだよな。標準価格がRX21の標準価格より2万円安いこともあるけど、多くのショップでDX2とRX21の価格差は2万円以内だ。ユーザーのニーズは、386マシンやノート型マシンのほうに向いているんだろーね。

拡張スロットに収納できちゃう、ミニなMIDI登場

河合楽器製作所がPC-9800シリーズ対応のMIDIボード、〝サウンドパレット〟を発売したぞ。

こいつは、なかなかコンパクトなヤツなのだ。MIDI変換ボードのMSB-98に16ビットのPCMデジタル音源を搭載しちゃっているので、パソコン本体の拡張スロットに収納できてしまう。従来の物のように音源を立てかけたりしなくてもすむのだよん。体はコンパクトだけど機能や音色はちゃんと充実しているのだ。リズムを含む楽器系と効果音系はともに128音色と豊富だし、オプションの拡張音色キットを使えば、それぞれ256音色まで拡張することが可能なのだ。また、マウスを使った簡単操作で、作曲やアレンジなどができちゃうマルチトラック・シーケンスソフトっていうのも付属してるぞ。

パソコン音楽の世界がまたおもしろくなりそうだよな。

で、コイツのお値段は5万4800円[税別]。発売中だ。よろしくねん。

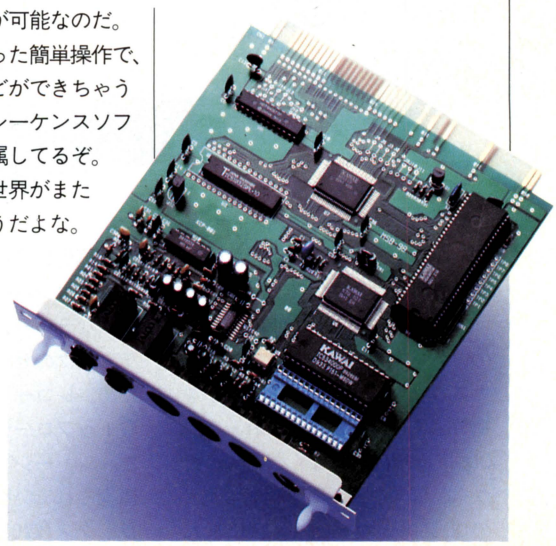

➡しかしMIDIボードも小さくなった。お問い合わせは河合楽器製作所(☎0534-57-1261)までどーぞ。

顔ッ!

SOFBOXの仕掛人

浅海洋至

あさみ・ようし

1949年、博多に生まれる。コンピューター関連のビデオ作家として多くの作品を手掛ける一方、ソフトを書店で廉価で売る双葉社のSOFBOXをプロデュースした。パソコンソフト新流通機構APROS代表。好きなものは純粋な子供とカレー。苦手は風船と注射。霊能力あり!



多数決で選ばれない類のゲームをあえて集めました

ログイン　昨年暮れの発売以来、SOFBOXは好調のようですね。

浅海　はいはい。正直言って、予想以上の反響でした。

ログイン　名作ソフトを安く書店で売るという企画は、どういうイキサツで考え出されたんですか。得意の霊能力でパッと閃いたとか?

浅海　年に何回か、ある期間において、私は霊能力が強くなります。霊視、透視、予知、予言、何でもゴザレになりますが、実のところ、霊能力とSOFBOXはまったくカンケーありません。私自身、熱心なゲームユーザーなんですよ。ユーザーのひとりとして前からソフトの値段は高すぎると思ってました。中高生のおこづかいで1本1万円近くというのはきついですよね。

ログイン　SOFBOXのソフトはどれも3000円前後ですね。

浅海　CD1枚の値段が基準です。パッケージもCDのように小さくしました。従来のパッケージは弁当箱みたいに大きくても、中身はほとんどラバーですものね。

ログイン　本屋さんで売ろうと考えたのは、どうしてですか?

浅海　ちょっと大都市圏からハズれると、パソコンのお店さん自体がありませんでしょう。よい作品をいつでもだれでも気軽に買えるようにするにはどうしたらいいかと考えた結果、浮かんできたのが書店さんでした。それと流通のこともあります。一部を除くと、パソコンショップでソフトを置いてくれる期間はせいぜい3ヵ月です。だから買いたいソフトがあっても、もうショップに置いてないということが少なくない。そうやって埋もれた名作を書店さんのような身近なお店で買えるようにしたいと思ったんですね。古いゲームでも、いいものはいい。SOFBOXに最初に入れたゲームのタイトルは、ほとんど私の思い入れで選びました。独断だろうが、偏見だろうが、これが私のコレクションです。

ログイン　現在の売れ筋は?

浅海　『ディガンの魔石』と『天使たちの午後』の一騎討ちですね。

ログイン　『天使たちの午後』も浅海さんの独断ですか?

浅海　(笑)。あれは私が一番最初に買ったパソコンゲームなんです。

ログイン　今後はどんなソフトがSOFBOXで販売されますか?

浅海　今後とも、やったことないでしょうけど、こんなゲームもどうです?　というものを出していくつもりです。それと、ユーザーさんのリクエストにも応えたい。いまのところ、月に10点ほど出せるストックがあります。PC-9801用のゲームは当然ですが、それに次いで力を入れたいのがIBM-PCのゲームです。海外のIBM-PC用ゲームを輸入し、SOFBOXで手頃な価格で販売する計画も進めてます。期待して待っててくださいね。

SOFBOXの問い合わせは、☎03-5397-8688へ。



株式会社ゲームアーツ・株式会社コスモスコンピュータ
株式会社システムサコム・株式会社スクウェア
ビーピーエス・ボーステック株式会社・日本ファルコム株式会社

OVAイース第4巻「ダビーの章」好評発売中!





何かに憑かれたように水晶玉を凝視するレア。レアはサラの残した水晶玉が廃坑を示していることをアドルに告げたのだった。かつて銀の採掘で栄えたラスティン鉱山。だが、そこは見る影もなく。今や魔物の巣と成り果てていた。水晶玉の啓示を手掛かりに廃坑に踏み入るアドルとドギ。闇にうごめく魔物がアドルたちに襲いかかる。深まる銀の謎。廃坑の悪魔バジュリオンがアドルの行く手をさえぎる/レアの求める銀のハーモニカとは?そして、廃坑の奥には次なるイースの書はあるのか…。記憶のない少女フィーナとレアの正体とは…。遂に姿を現わす悪の魔道師ダルク=ファクト。謎は更に深まり、物語は意外な展開を迎える。

●KIVA-85
●¥4,500(税込)
●カラー/30分/HiFi/STEREO







特典

❶初回特典/
オリジナル・ステッカー
❷オリジナル・ポスター(B2)
❸第4巻~第7巻でもれなくオリジナル・テレカプレゼント
❹巻末に〝ミス・リリア〟杉本理恵ちゃんのイメージ・ビデオ入
(これでしか手に入らない!)

〈今後の発売予定〉
●第5巻「メサの章」……'91・5月発売予定
●第6巻「ジェンマの章」…'91・6月発売予定
●第7巻「ファクトの章」…'91・7月発売予定

発売元:キングレコード株式会社
©日本ファルコム/キングレコード株式会社

待望の超大作パーフェクト・コレクション・YsIII いよいよ発売 → 3.15

昨年、大好評だったパーコレイース、イースII。そして、何か足りないと感じた皆さん大変お待たせしました。いよいよイースIIIがパーフェクトコレクションとなって登場!更に充実した内容で君にせまる!

VOCAL VERSION 3曲、NEW AGE MUSIC VERSION 3曲、S. A. V 2曲に加え今回から新しく登場するJ. D. K. サウンドスタッフによる、J. D. K. ARRANGE VERSION 4曲。何とスーパーバイザーにスタートレーダーのアレンジでおなじみの奥慶一を迎え、J. D. K. をサポートしてくれたりとか超盛り沢山です。それから忘れちゃいけない、SPECIAL ARRANGE VERSION。
今回のSPECIALには何かが起こる!

初回特典はおなじみカラーピクチャーディスクだ。
毎回売り切れ続出の為、今回特に沢山用意したいという情報はまだ伝わってない。早めにレコード店に行くことをおすすめします。

●KICA-1021~1022 ¥3,800(税込) 3月15日発売予定



Knowledge which is felt
to be boring is of little use,
but knowledge which is assimilated eagerly
becomes a permanent possession.

「ロード・モナーク」

ファルコム10周年記念作品

LORD M

LORD MONARCH

FALCOM 10th ANNIVERSARY WORK



PC9800シリーズ/PC286シリーズ

ONARCH

Falcom®

NIHON FALCOM INCORPORATION

〒190 東京都立川市柴崎町2-1-4 ☎0425(27)6501

DINOSAUR

By Falcom

ダイナソア






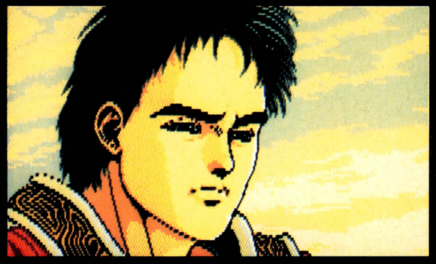



「ダイナソア」では、ファンタジーの世界を描いたRPGで、マップは3D(迷路)タイプを採用している。これはファルコムのゲームでは初めてのこと。ストーリーは、ファルコム、いや日本のRPGには珍しくシリアス。そして、ところどころ重かったり暗かったりする。これはキャラのセリフにもいえるんだけど、これまでの日本のRPGに慣れた身には、ちょっと衝撃的だ。 (LOGIN 11月2日号より)

好評発売中!

5'2D 7枚組

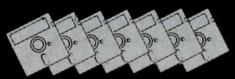

■対応機種:PC8801SR以降
VA対応¥8,700(税別)

Falcom®
NIHON FALCOM INCORPORATION
〒190 東京都立川市柴崎町2 1 4 ☎0425 27 6501



■通信販売(送料無料)●代金引換の場合▶電話やFAX・ハガキで品名・機種名・住所・氏名・年齢・電話番号を明記してお申し込み下さい。●現金書留の場合▶品名・機種名・住所・氏名・電話番号を明記して代金をそえてお申し込み下さい。

デラックス ペイントII
グラフィック・スクール 2

目覚めよ個性！

デラックス ペイントIIなら
イラストを使ったマーク
なんかお手のもの。色や形・
模様が簡単に変えられる
から、キミの感性をビンビン
刺激してくれること請け合いだ!!

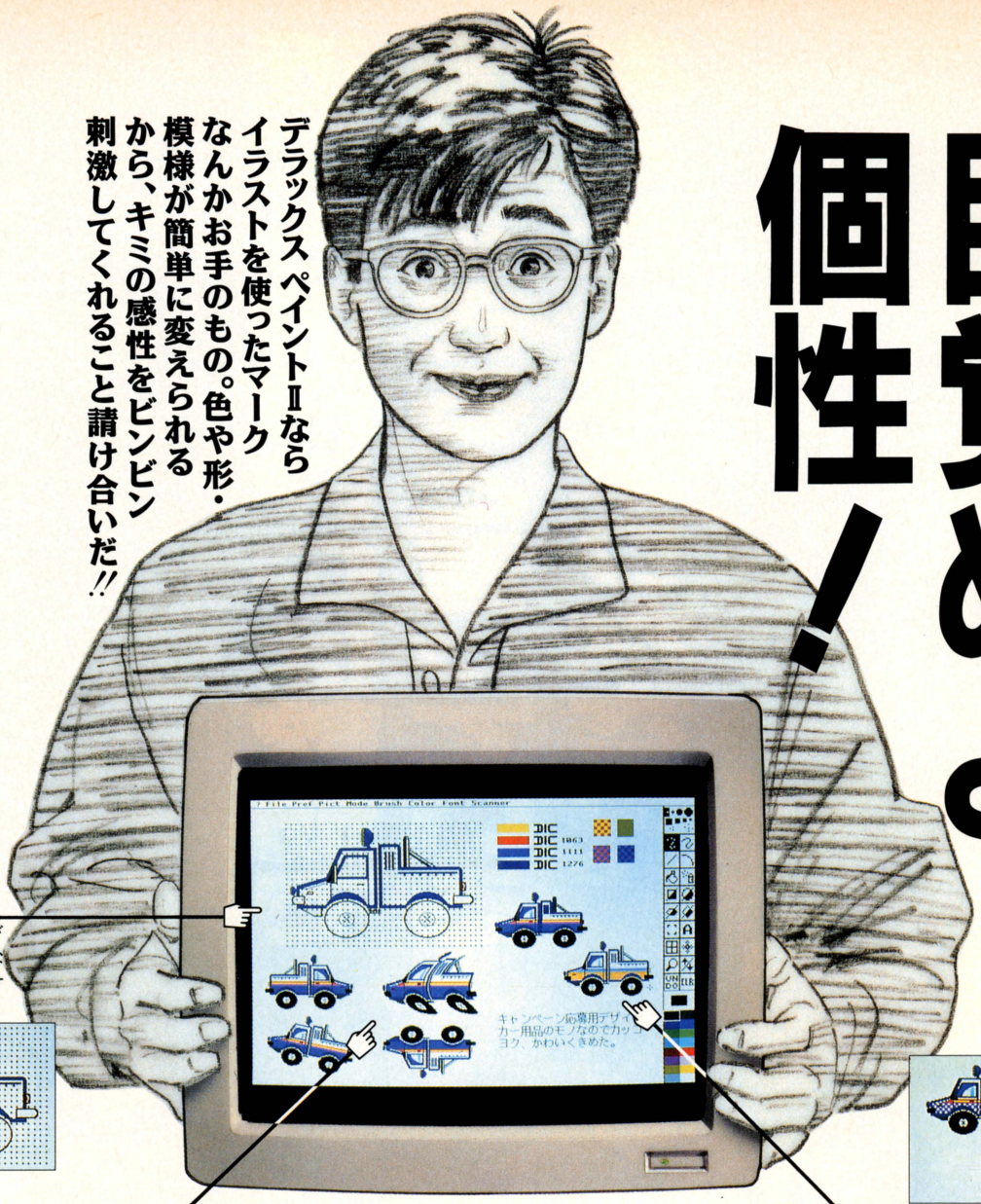

グリッド機能
このドットにしかペン先が移動しないから、正確なトラックのデザイン設計ができます。

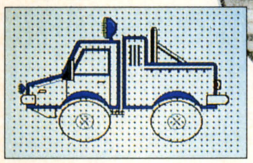

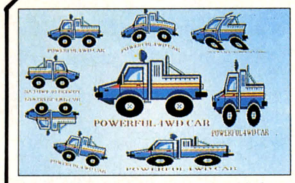

拡大・縮小はもとより水平や垂直の折り曲げなど13種の変形ができます。

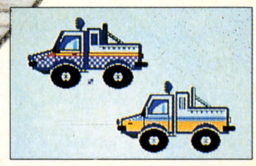

パターンフィルを使うと任意の領域を取り込んだ模様で塗りつぶすことが簡単にできます。

店頭デモンストレーション実施のお知らせ
右記のスケジュールで店頭デモンストレーションを実施します。

●2/9～2/10 J&P町田店・J&Pテクノランド●2/15～2/17 LAOXザ・コンピュータ館●2/22～2/23 ツクモパソコン本店
●3/1～3/2 石丸電気マイコンセンター●3/9～3/10 J&Pテクノランド●3/16～3/17 J&P渋谷店●3/22～3/23 LAOX新宿店

ブラシの変形：画面上に描かれたイラストやマークをブラシセレクタで取り込んだ後、縮小／拡大／縦、横2倍等、13種類の変形をおこなえます。**パレット・ウインドウ**：デラックスペイントでは、PC-98のもつ4,096色の中から16色を同時に使えます。パレット・ウインドウを開き、RGBのゲージを微調整し、自分好みの色を設定できます。**パターンフィル**：自分で作った模様をパターンとして取り込み、設定した領域をそのパターンに塗りつぶすことが簡単にできます。**グリッド**：ドット単位で設定できる間隔でペン先が動く機能で、例えば上の画面やロゴマークなどのデザイン設計を作成するときに便利なものです。

デラックス ペイントII
DELUXE PAINT II

'91.2月8日発売予定 標準価格36,000円（税別）

●対応機種：PC-9801VM以降 ●必要メモリ：640KB以上 ●バスマウス必須
●日本語MS-DOS Ver.3.1以上必要 ●EMS必須 ●VJE-β添付

©1991 Electronic Arts. All Rights Reserved. Licensed to Bullet-Proof Software ＊MS-DOSは米国マイクロソフト社の登録商標です。＊VJE-βは(株)アスキー/(株)バックスの製品です。

有限会社ビーピーエス 〒226 横浜市緑区鴨居3-1-3 ユニオンビル5F TEL.045(931)0151

SPACE WAR SIMULATION

銀河英雄伝説

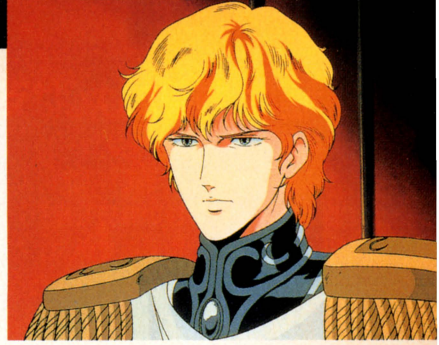





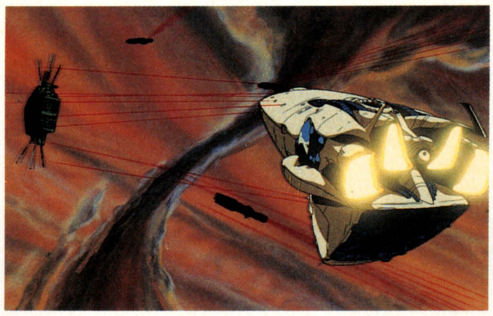



銀河英雄伝説シリーズ好評発売中

PC-9801シリーズ PC-8801SR以降		X68000		MSX2 / MSX2+	
銀河英雄伝説	¥8,800	銀河英雄伝説	¥8,800	銀河英雄伝説	¥8,800
パワーアップ&シナリオ集 ◆プレイするには「銀河英雄伝説」が必要です。	¥4,800	パワーアップ&シナリオ集 ◆プレイするには「銀河英雄伝説」が必要です。	¥4,800	パワーアップ&シナリオ集 ◆プレイするには「銀河英雄伝説」が必要です。	¥4,800
銀河英雄伝説+set（プラスセット） ◆「銀河英雄伝説」と「パワーアップ&シナリオ集」をセットにしました。	¥11,600	銀河英雄伝説+set（プラスセット） ◆「銀河英雄伝説」と「パワーアップ&シナリオ集」をセットにしました。	¥11,600	銀河英雄伝説+set（プラスセット） ◆「銀河英雄伝説」と「パワーアップ&シナリオ集」をセットにしました。	¥11,600

©1989 BOTHTEC ©1989 Micro Vision ©1988 田中芳樹・徳間書店・徳間ジャパン・キティフィルム

スタッフ募集!!

職種：①プログラム担当者　②ゲーム企画担当者　③サウンド担当者
資格：高卒以上　25才位迄で通勤可能な方
　　①はアセンブラの組める方　③はコンピュータの知識のある方
待遇：固定給制、昇給年1回、賞与年2回、通勤手当、
　　各種手当、社会保険完備　③は条件等、相談の上決定
勤務地：本社（世田谷区 用賀）
勤務時間：フレックスタイム制　実働7.5h
　　（コアタイム11:00－16:30）
休日・休暇：完全週休2日制、有給休暇、夏季、年末年始
応募方法：電話連絡の上、履歴書（写真貼付）持参
　　※入社日等相談に応じます。

採用連絡先：03-3708-4712

BOTHTEC® ボーステック・ソフトウェア
株式会社クエスト　〒158 東京都世田谷区用賀2-18-8 TEL.03(3708)4711


宇宙は、野望だけでは支配できない。
宇宙暦796年、銀河系はゴールデンバウム王朝が支配する銀河帝国と、その専制政治に反対する自由惑星同盟の両陣営が激しい戦闘を繰り返していた……。圧倒的支持を得た「銀河英雄伝説」を遥かに凌ぐスケールで、今新たな伝説が生まれようとしている。銀河英雄伝説IIだ。帝国軍の若き天才ラインハルト、そしてヤン・ウェンリーの熱い闘いが、再び始まる。星系マップは従来の4倍、3Dグラフィックによる戦闘シーンなど、あらゆる面でパワーアップされている。田中芳樹原作の大人気スペースオペラ「銀河英雄伝説」。宇宙の歴史を変える闘いは、ここに始ろうとしている。
SPACE WAR SIMULATION
銀河英雄伝説II
PC8801SR以降 MSX2／2+／ MSX turbo R
PC9801シリーズ X68000シリーズ ¥9,800(税別) 絶賛発売中!
イラスト 加藤直之 ©1990 BOTHTEC ©1990 QUEST ©1990 Micro Vision ©1988 田中芳樹・徳間書店・徳間ジャパン・キティフィルム
BOTHTEC ボーステック・ソフトウェア
・株式会社 クエスト 〒158 東京都世田谷区用賀2-18-8 TEL.03-3708-4711
※通信販売(送料サービス):品名・機種・住所・氏名・電話番号を明記して、現金書留でお申し込みください。
スタッフ募集 ゲーム企画・プログラマー・音楽担当者
採用係連絡先 TEL.03-3708-4712

画面は98版です。

画面はX68000版です。

画面はPC8801SR版です。

画面はMSX2版です。

SPACE WAR SIMULATION　レジオナル・パワー

そして　今
新しい戦いが始まる！

REGIONAL POWER

人類が宇宙へ進出して数世紀が経過した。今では数百の星系が人類の居住世界となっている。これは広大な宇宙に広がり行く人類が繰り広げる壮大な戦いのドラマである。

レジオナル・パワーシナリオ集
4,800円（税別）

好評発売中

レジオナル・パワー＋シナリオ集＝セット
~~12,800円~~（税別）


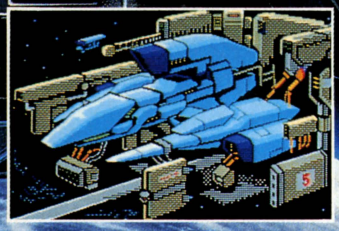



PC-9801VM／UV以降 5"2HD／3.5"2HD●FM音源対応●バスマウス対応●要640KB 価格9,800円（税別）



株式・投資シミュレーション
BILLIONAIRE

億万長者Ⅱ

億万長者になる……。それは誰しも1度は抱く夢ではないか？そして投資とは、その夢をつかむひとつの方法ではないか？そんな方法を、あなたも知っておきたいと思わないか？明日の飛躍を夢みるために、これは絶対に損のない投資だ！

相場・投資戦略で、この乱世に君臨する知的でスリリングな大人のための戦略ゲーム！

好評発売中

■PC-9801VM/UV以降・PC-98note
価格9,800円（税別）

※通信販売にてお求めの方は、商品名・機種名・住所・氏名・電話番号を明記の上、価格に3％の消費税をプラスして現金書留にてお申し込み下さい。（送料無料）

COSMOS
未知との調和と創造
株式会社コスモス・コンピューター
〒169 東京都新宿区高田馬場1-2-15 早稲田永谷マンション212 TEL.(03)5273-2671㈹

TRINITY INFORMATION



ハミングバードソフト：それはひどく天候の悪い寒い晩のことだった。

「ラプラスの魔」って暗くて恐ろしくてドキドキしちゃう。

もうX68000「ラプラスの魔」を体験してみましたか。幽霊屋敷を探索するゲームだけに、確かにこの「ラプラスの魔」は雰囲気暗くてプレイするのが恐いゲームです。しかしこの分野では、非常に高い評価を得ているゲームであるのも事実なのです。それはプレイヤーを驚かせ、恐がらせるだけのゲームではないことの証明です。小坂明子さん作曲のBGM、精緻なグラフィックス、フルマウスオペレーションの操作性等、ゲームとしての完成度の高さを示すものです。しかしなんと言っても、真の魅力は本格ホラーRPGの名に恥じない原作の奥深さでしょう。あの安田均氏入魂のシナリオは、罠や謎解きのひとつひとつが錯綜し関連しあって、すべて想像もつかない程の終局に向かっているという傑作です。お試しください。

Humming Bird Soft™

〒530 大阪市北区曽根崎2-2-15 ☎06-315-8255

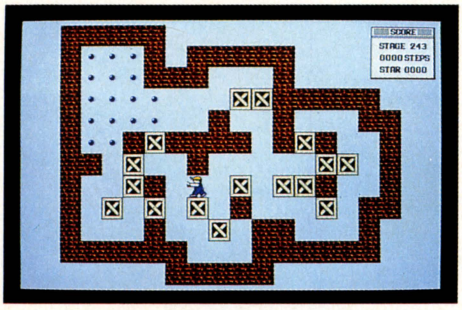

シンキングラビット：「倉庫番パーフェクト」画面写真

サバイバル・シミュレーション制作、着々進行中！

1991年も明けてはやひと月がたとうとしておりますが、いかがお過ごしでしょうか。昨年末には新作の制作が遅れ、たいへんご迷惑をおかけしました。

今年は、ひつじ年、当社の当り年なんですね、これが。え？ うさぎのくせに何いってんだって？ だってよく言うでしょ、ほら、ひつじの皮を被った兎って…あれ？ ちがうか。それは冗談ですが、とにかく今年は、打ち上げ花火の汚名を返上して、面白いゲームを作りたいと思っています。ぜひ期待していてください。

第一弾は、無人島を舞台にしたサバイバル・シミュレーションです。いいものを作るために、もう少し時間をください。きっと満足のいくゲームに仕上げてお届けします。お楽しみに。それでは、これからもどうぞよろしくお願いいたします。

soft office THINKING RABBIT

〒665 宝塚市中州1-2-24-503 ☎0797-73-3113

欲しいソフトが近くのショップにない。

そんな時、すぐに郵便局へ。

ハイテクゆうパック

簡単な手続きで、トリニティのソフトがお手元に届きます。

パソコン仲間にうれしいニュース。トリニティ各社が発売してるソフトがお近くのショップにない場合、郵便局で申し込んで買えるようになりました。

申し込みは簡単、あなたが欲しいと思うソフト名、会社名、その他必要事項を記入して、振込用紙と料金を窓口に差し出すだけ。欲しいソフトが一週間ほどで届きます。

予約された恐怖

避けられないゲームオーバー

本格ホラーRPG

ラプラスの魔

©

ゴーストハンターシリーズ＃1
ラプラスの魔

原作/安田　均　　音楽/小坂　明子

標準価格 **8,700円**





X68000
好評発売中!!

ユーザーズテレホン　☎大阪06(315)8255

平日の午後1時半から6時の間は、お問い合わせに直接お答えします。
その他の時間と土・日・祝日はまるまる24時間録音できるテープサービスです。

◆標準価格に消費税は含まれておりません。お買上げの際に別途消費税をお支払い下さい。
◆通信販売ご希望の方は、住所・氏名・電話番号・商品名・機種名・メディアを明記の上、現金書留または郵便振替（大阪8-303340）にてお申し込み下さい。
送料は無料ですが、標準価格に消費税の3%を加えた金額をお送り下さい。

Humming Bird Soft™
株式会社エム・エー・シー　ハミングバードソフト
〒530　大阪市北区曽根崎2丁目15号

ハドソン コンピュータ デザイナーズ スクール

HUDSON C.D. SCHOOL

コンピュータの夢。

夢中にさせる、とは、文字通り
夢の中にいるような気持ちにさせることをいうのでしょう。
メカと遊ぶのではなく、夢と遊ぶ。
コンピュータ・ゲームの新しいステージは、
こうあるべきだと思います。

絵が好きな18歳から25歳までの男女

生徒募集中

コンピュータ・ゲーム業界で
グラフィックデザイナーとしての
仕事を望む人

コンピュータ・ゲーム業界で
広く仕事を望む人

ハドソン独自の教育方式で
コンピュータ・ゲーム・
グラフィックデザイナーの
プロフェッショナルを
養成します。

4月開校

募集要項

養成期間 ■ 1年間 月～金 土日祝日休み
夏期冬期休暇あり

願書受付期間 ■ 1月15日～2月28日

試験 ■ 一次(書類選考・作品添付)
二次(面接)

合格発表 ■ 一次3月5日 二次3月20日

お問合わせ先 ■ 開校準備室
札幌市豊平区平岸3条
5丁目4番22号
平岸グランドビル402
ハドソン コンピュータ
デザイナーズ スクール㈱

TEL(011)822-3212

募集要項ご希望の方は無料でお送りいたします。

自然と人間の調和が大切なように、ハドソンは、コンピュータと人間の調和を大切に、より人間味溢れた、より人間を豊かにさせるソフトウェアの開発をしてきました。コンピュータの未来とソフトウェアの可能性を、より多くの将来性ある人達と語り合いたい――そんな思いで、この度のスクール開設となりました。

人の、気持ちの、中へ。アート新時代。

HUDSON COMPUTER DESIGNERS SCHOOL

札幌市北区北9条西4丁目エスターNカレリア5F&6F



急募! 業務拡張の為、プログラマー/デザイナー/グラフィック/ゲーム・プロデューサー他大募集中! (担当) 岩沢 (03) 3423-7901

立ち上がれ。

勇者達の戦いが再び始まった。

「ロード・カオス」を倒し世界に平和と秩序をもたらした勇者達、……しかし「ロード・カオス」は生きていた。秘かに新しいダンジョンを作り悪の力を蓄えていたのだ。

発売以来再び巻起こる興奮の世界。

リアルタイムRPGの最高峰「ダンジョンマスター」の続編は、アニメを使ったイントロ、FM音源対応の音と音楽、好きな顔に書き換えられるキャラクターエディット機能、新しい魔法や機能の追加など前作以上にパワーアップ。









続ダンジョン・マスター カオスの逆襲

熱狂的に発売中!

■FM-TOWNS版 ■PC-9801VM21以降 UV21以降 ■X68000版
各¥9,800(税抜)

(注)PC-98DO及び、PC-9801VM21/VM11/CV/UV21/UV11でもゲームはできますが、動作スピードが遅くなります

Dungeon Master

CHAOS STRIKES BACK

© 1990 SOFTWARE HEAVEN, INC./FTL GAMES. LICENSED THROUGH AN AFFILIATION WITH J.P. INTERNATIONAL. © 1990 VICTOR MUSICAL INDUSTRIES, INC.

SUPER GAME MUSIC SELECTION

スーパー・ゲームミュージック・セレクション

『ダンジョン・マスター～迷宮の勇者たち～』

迷宮をさまよう孤独な勇者たちに贈る、勇壮なサウンドワールド!

世界を興奮させたパソコンR.P.G.「ダンジョン・マスター」「続ダンジョン・マスター～カオスの逆襲～」のテーマ曲をカップリング アメリカのミュージシャンによるテーマ曲11曲と、各ソフトをイメージした効果音入りのリミックス・ヴァージョン2曲を収録!

2月21日発売

CD:VICL-5053 ¥2,500(税込)

© 1990 FTL GAMES/SOFTWARE HEAVEN, INC.

販売:日本エイ・ブイ・シー株式会社
発売:ビクター音楽産業株式会社

通信販売 当社の商品をお近くのパソコンショップでお買い求めになれない場合、商品名、機種名、住所、氏名、電話番号を明記のうえ、下記住所まで 定価プラス3%消費税分を現金書留にてお申し込み下さい(送料無料) 〒151 東京都渋谷区千駄ヶ谷2-8-16 ビクター音楽産業㈱(通信販売係)



SFサスペンス
アドベンチャー
ゲーム

そしてまた一人謎の死を遂げた……



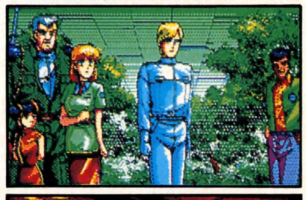



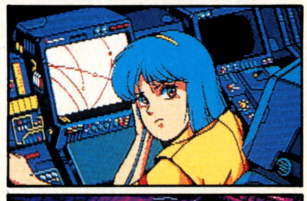



目を奪う150を超えるアニメーショングラフィックス。
太平洋、ロサンゼルスそして宇宙を舞台にした壮大なストーリー。手に汗にぎるゲーム展開。
ゲーム途中で主人公を選択するマルチキャスト方式の採用。
コマンド選択方式という正統派アドベンチャーゲームの様式にのっとって
豪華スタッフが満を持して世に問う本格的SFサスペンスアドベンチャーゲームいよいよ発売!

SF SUSPENCE ADVENTURE GAME

prontis

プロンティス

■原作・シナリオ:雅 孝司(「ジーザス」「アンジェラス」を担当)
■原画・キャラクターデザイン:三宅和彦
(「プロジェクトA子」「ハローレディー」を担当)

2月22日発売	PC-8801SR以降〈ディスク5枚組〉¥8,800(税別)

驚異のパチンコ・ソフト登場

満開電飾

やりだしたら止まらない！

●本邦初の野球拳タイプ(?)のパチンコソフトの登場だ。
●用意されたパチンコ台は、ブラボータイプとタイガータイプの2種類10台。
●大きな声では言えませんがモードによっては制限時間内の出玉の数によって女の子がなんと一枚一枚服を脱いでいきます。
●まじめにパチンコだけを楽しみたい方にも十分満足のいくリアルなパチンコシミュレーションです。
●パチンコ独特のあの音楽あの効果音は完ぺきに再現。



好評発売中！ ■PC-9801 VM21/UV21以降 ¥7,800(税抜)

企画・製作:㈱オフィス恒環 ■OFFICE KOUKAN SOFT © 1990 OFFICE KOUKAN



シューティングの極み!!

ゲーム性、グラフィックス、サウンド何もかもがX68000の限界を超えた!!

■驚異の迫力で展開する変化に富んだ全10ステージ。■各ステージ毎に武器(5種類)の選択／ステージの解説の表示をし、その間のプログラムのロードにより途中のディスクアクセスがなく、スムーズにプレイできます。■大型エネルギー・ゲージ／スコアー・ゲージの採用による迫力ある戦闘がたのしめます。■戦闘中のスピード変更機能搭載による状況に応じた臨機応変の戦いを実現。■快感のテーマ曲ほか全20曲収録。内蔵音源に加えてMIDI音源にも対応。迫力のサンプリング効果音も搭載。

好評発売中!

本格的3D快感
シューティングゲーム
●X68000対応 ¥8,800(税抜)

ニューラル・ギア

企画・開発:Fill in Cafe

販売:日本エイ・ブイ・シー株式会社
発売:ビクター音楽産業株式会社

通信販売 当社の商品をお近くのパソコンショップでお買い求めになれない場合、商品名、機種名、住所、氏名、電話番号を明記のうえ、下記住所まで定価プラス3%消費税分を現金書留にてお申し込み下さい。(送料無料) 〒151 東京都渋谷区千駄ヶ谷2-8-16 ビクター音楽産業㈱〈通信販売係〉

MAXIS

SimCity

好評発売中

アメリカでは社会問題にまでなった。

We are The of The

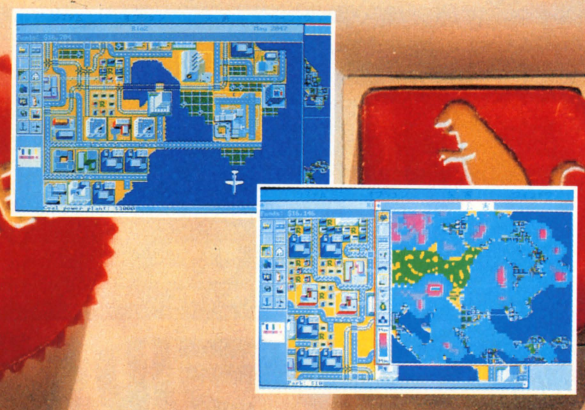

アメリカを熱狂させた超リアル都市シミュレーション
シムシティー　価格9,800円(税別)

都市を計画し発展させていくまったく新しいジャンルのシミュレーションゲーム、シムシティー。土地の区画整理から経済の操作、公害対策まですべては市長であるプレイヤーの決断力にかかっている。しかし、理想の都市を作るその過程にはいくつものトラブルが待ち受けているだろう。

〈対応機種〉
NEC・PC-9801VM以降(98NOTE対応)
EPSON・PC-286以降
SHARP・X68000
東芝・J3100、ダイナブック(価格8,800円)

- 640KBのRAMが必要です。
- バスマウスが必要です。(但し、J3100シリーズはシリアルマウスに対応しています。)
- 専用高解像度ディスプレイ(640×400ドット)が必要です。
- 16色/8色/白黒モード装備

＊Licensed from Maxis, Copyright(C)1990, Maxis Software

製造・発売元　株式会社フォア・チューン
IMAGINEER CO., LTD.
販売元　イマジニア株式会社
〒163 東京都新宿区西新宿2-7-1 新宿第一生命ビル13階
お問い合わせ ―― 03(3343)8911

※お近くに取扱店がない場合は、通信販売も受け付けております。イマジニア㈱宛、ハガキか電話でお申し込み下さい。(ハガキの場合はおり返し詳細をご連絡いたしますので必ず品名、機種、住所、氏名、TELを記入して下さい。)



ヨーロッパを圧巻した天地創造リアルタイムシミュレーション

ポピュラス　価格9,800円(税別)

全能なる神となり地上で敵対する2つの種族の一方を発展させ、敵種族を絶滅に追い込む新感覚シュミレーション、ポピュラス。壮大なスケール、初のリアルタイム対戦などいままでのゲームにはない衝撃がプレイヤーに襲いかかるだろう。シナリオ集「プロミストランド」もスタンバイ。

〈対応機種〉
NEC・PC-9801VM以降(但しH98は除く)
EPSON・PC-286X以降
SHARP・X68000
98NOTE版(価格8,800円)
FM TOWNS版(プロミストランド内蔵、価格12,800円)
シナリオディスク「プロミストランド」(価格4,800円)

- 640KBのRAMが必要です。
- 日本語MS-DOS(Ver.2.11以上)が必要です。
- バスマウスが必要です。(シリアルマウスは使用できません。)
- アナログRGB対応専用高解像度カラーディスプレイ(640×400ドット)が必要です。

＊MS-DOSは米国Microsoft社の商標です。

＊©1989 1990 Electronic Arts Copyright Original by Bullfrog Japanese Version by Infinity

※これらの商品を著作者の許諾なしで、複製したりレンタルに使用することはできません。

IMAGINEER CO., LTD.
発売元　イマジニア株式会社
〒163 東京都新宿区西新宿2-7-1 新宿第一生命ビル13階
お問い合わせ ——03(3343)8911

SUPER famicom



それは、神が仕組んだ戦いだった。

「ポピュラス」好評発売中！

価格8、800円（税別）｜一人用｜4M（メガ）＋64Kバックアップ付

ELECTRONIC ARTS®

パソコンゲームで世界的にヒットした天地創造ゲーム「ポピュラス」がスーパーファミコンに出現！

大地の造成、地震、火山、洪水。神にしかできない奇跡を起こし地上世界を統一するポピュラス。

神となったあなたは地上をながめながら指示を出すだけ。人間たちはあなたの思いどおりに行動し

悪魔の種族と残酷な戦いを繰り広げていく。神になる快感、それはポピュラスでしか体験できない。



スーパーファミコン「ポピュラス」には、10のポピュラスワールド、合計1,000面ものマップが用意されている。カンタンには終らない、超熱中型スーパーリアル・シミュレーション。それがポピュラスなのだ。



©1989/1990 Electronic Arts Copyright/Original by Bullfrog Japanese Version by Infinity

スーパーファミコン は任天堂の商標です。

IMAGINEER CO., LTD. 〒163 東京都新宿区西新宿2-7-1 新宿第一生命ビル13階
発売元 イマジニア株式会社 お問い合せ——03(3343)8911

知力が進化を加速する。

日本語版

SimEarth™

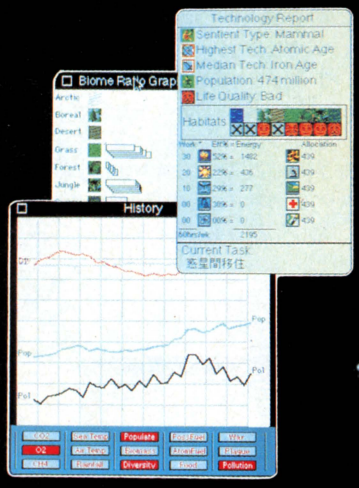

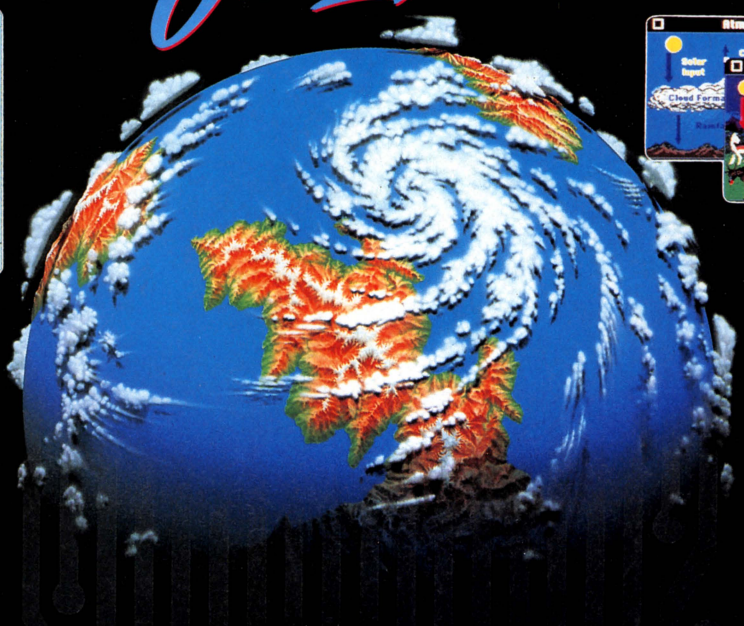

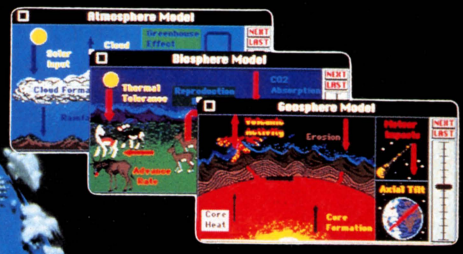



Sim Earth英語版から日本語版(日本語マニュアル付)へのアップグレードサービスを行ないます。料金6,500円(消費税、送料込)。詳しくはお電話にてお問い合わせ下さい。



統合型・惑星環境シミュレーター

「シムアース」

価格　12,800円(税別)

好評発売中!

「シムシティー」の作者ウィル・ライトの期待の新作「シムアース」が遂に日本語版となって登場。今度は、地球をシミュレートする。話題の〝ガイア理論〟に基づき、あなたは自分だけの惑星を創造していく。汚れていく大気、温暖化する惑星、文明の発展とは反対に壊れていく自然。様々な問題は、君の知力に科学的な判断を迫る。さて、あなたがマックと創る惑星はこの地球を超えることができるだろうか。

MAXIS

【対応機種】
Macintosh シリーズ
(漢字Talk6.0.4以降が必要です。)

※お近くに取扱店がない場合は、通信販売も受け付けております。イマジニア株式会社、ハガキかお電話でお申し込み下さい。(ハガキの場合はおり返し詳細をご連絡いたしますので必ず品名、機種、住所、氏名、TELを記入して下さい。)

© 1990/1991 Maxis and Will Wright All rights reserved

IMAGINEER CO., LTD.
発売元　イマジニア株式会社
〒163 東京都新宿区西新宿2-7-1 新宿第一生命ビル13階
お問い合せ——03(3343)8911

システムソフトが広げる、面白くする、X68000エキサイティング・シーン。



新発売

想像から創造へ。君だけの英雄伝説。

神秘的な中世ファンタジーの世界を舞台にした正統派ロールプレイングゲーム——ブルトン・レイ。その物語を自由に創造することができる「シナリオエディタ」が、ついにX68000に登場。町や平原、山を配置し、登場人物を選び、アイテムを設定し、シナリオを組み立て、そして感動のエンディングへ。多彩な機能と使い勝手のよい操作性で、誰もが壮大なストーリーの創造主になれるのだ。しかも、98シリーズとのデータ互換も可能。幾多の物語を、X68000に再び蘇らせることもできる。「シナリオエディタ」は、すべての者をブルトン・レイの世界へさらに深く引きずり込む、必携のクリエイティブ・ツールだ。





※画面は開発中のものです。

■X68000シリーズ ■5"-2HD(2枚組)
●別売の「ブルトン・レイ」X68000版が必要です。
●アナログRGB(31KHz対応)ディスプレイをお使いください。
●メインメモリが2MB以上の場合、日本語入力フロントプロセッサとしてASK68Kが使用できます。(2MB未満の場合は、単漢字入力となります。)

価格 5,800円



3月発売予定

戦略は、いま新たなる次元へ。

つねに未知なる戦略シーンを追い求める勇者たちへ、新たな興奮と感動を贈ろう。ストラテジック・シミュレーションの頂点に立つ不朽の名作「大戦略シリーズ」が、ついにX68000に登場。「キャンペーン版大戦略II」—通常のマップモードに加え、戦闘経験をへて熟練度の上がったユニットをそのまま引き継いで次のステージに進み、8ステージの連続制覇に挑む〈キャンペーンモード〉を導入。都市に、孤島に、そして平原に展開する熾烈な戦いの舞台を、じっくり楽しむことができる。ウインドウメニュー、マウス対応など操作性も一段とアップ。いまX68000の広大なフィールドで、戦略は確かな進化を迎えるだろう。





※画面は開発中のものです。

■X68000シリーズ ■5"-2HD(2枚組)
●アナログRGB(31KHz対応)ディスプレイをお使いください。

価格 9,800円

発売日等の最新情報を下記のとおりテレフォンサービスにてご案内いたしております。どうぞお気軽にご利用ください。

新製品の発売日および内容のご案内は…
テレフォンサービス専用電話 東京:03-3326-8710
福岡:092-752-2602

商品のお申し込みおよび発売日に関するお問い合わせは…
営業部専用電話 092-752-5262
土曜日、日曜日、祝祭日は営業いたしておりません。

商品に関する技術的なお問い合わせは…
ユーザーサポート専用電話 092-752-5278
月～金 9:00～12:00 13:00～17:00(祝祭日を除く)

魔性の美学。

魔力が支配する世界で行われる、荒れ狂うモンスターたちの抗争。
相手の血を吸うごとにその力は強大になり、その姿はさらに雄々しく、猛々しく変貌する。
妖しいまでの美しさとドラマティックな展開で、大いなる進化を遂げた
ファンタジーウォーゲーム「マスターオブモンスターズII」。
魔性の美学が、君を虜にする。



ファンタジー・ウォーゲーム〈マスターオブモンスターズII〉

Master of Monsters II



※画面は開発中のものです。

■PC-9801VF/VM/VX/RA/RX/RS
PC-9801UV/UX/LV/CV/ES/EX/N
PC-98DO

近日発売

■5"-2HD,3.5"-2HD(各2枚組)

●アナログRGB対応専用高解像度カラーディスプレイ(640×400ドット)をお使いください。(デジタルRGBには対応しておりません)
●NEC製MS-DOSシステム(Ver2.11,Ver3.10,またはVer3.30/A/B/C)が必要です。
●マウス(バス・シリアル)が必要です。
●640KB以上のRAMが必要です。
●2ドライブ必要です。
●PC-9801/E/F/M/Uでは使用できません。
●PC-9801VFでは外付の1MBタイプのディスクユニットが必要です。
●PC-9801VF/VM2では16色グラフィックボード(PC-9801-24)が必要です。
●PC-9801Nなどの液晶ディスプレイ使用機種では色の判別が困難な場合があります。
●本製品はハードディスクでは使用できません。

※MS-DOSは、米国Microsoft社の商標です。

価格8,800円

■広告の商品は、全国のパソコンショップでお求めになれます。
■通信販売をご希望の場合は、現金書留、郵便為替、または郵便振替(福岡3-37311)で、商品名、機種、メディア名、および連絡先の電話番号を明記の上、送料を添えて弊社までお申し込みください。表示価格に消費税は含まれておりませんので、価格の3%の消費税も併せてお願いいたします。送料は消費税込みで一律400円です。(送料のみ切手でも可)
■お申し込みから商品がお手許に届くまで、通常、2～3週間ほどかかります。
■商品に欠陥がある場合を除いて、お届けした商品の返品はご容赦願います。

※製品の仕様は、機能・性能の改善のため将来予告なしに変更することがあります。
※表示価格に消費税は含まれておりません。

SystemSoft 株式会社 システムソフト
〒810 福岡市中央区天神3丁目10-30

システムソフト・アミューズメントランド

「夢の続きを見せてあげる」②

社員が語る夢の続きのお話。今回は、広告宣伝課の元・少女2人組です。



リカちゃん人形で遊んだ少女たちは、いつまでも夢みる乙女心を失わない。

「究極の体感シミュレーションって、あればいいと思わない?
例えば自分の好きな映画や世界に入って行って、ヒロインをそっくり演じられるの」
「そうそう。しかもそれが、ちゃんと五感で感じられて。憧れのスターに耳許で囁かれたりね」
「私、ミッキーロークがいいなぁ」
「私なら、絶対『ローマの休日』ね。スクーターでローマの街を走ってみたい」
「その世界の中で日常では絶対に体験できないことができたり、いろんな洋服が着れたり」
「ほら、小さいときリカちゃん人形とかで遊んだじゃない。ほとんどそれと同じ感覚よね」
「考えたらあの頃はリカちゃんハウス自体が、夢の世界の出来事だったのよ。
パパはフランス人指揮者で、ママはファッションデザイナーとかね」
「どうせ夢の世界なら、たまにはアクションものなんかもいいな」
「うん。レンタルビデオみたいに、いろんなジャンルから選べたらいいね。
でもやっぱ、ダンゼン恋愛ものよ」「結局、自分もヒロインになりたいのよね」
「そうそう、それに尽きる」「早くそんなコトできないかしら」

広告宣伝課 A&T

システムソフトは、いつだって自分の夢に欲張りな人間のアミューズメントランドです。

発売日等の最新情報を下記のとおりテレフォンサービスにてご案内いたしております。どうぞお気軽にご利用ください。

新製品の発売日および内容のご案内は・・・
テレフォンサービス専用電話　東京:03-3326-8710
福岡:092-752-2602

商品のお申し込みおよび発売日に関するお問い合わせは・・・
営業部専用電話　092-752-5262
土曜日、日曜日、祝祭日は営業いたしておりません。

商品に関する技術的なお問い合わせは・・・
ユーザーサポート専用電話　092-752-5278
月～金 9:00～12:00 13:00～17:00(祝祭日を除く)

◉総合カタログをご希望の方は請求券をはがきに貼り、住所・氏名・年齢・電話番号・使用機種名を明記の上、弊社宛にご送付ください。



天下統一　J-3100

名ゲームデザイナー・黒田幸弘氏の手による本格戦国シミュレーションが、ノートブックパソコン"J-3100"でプレイできる。武将、城、戦法など、史実に基づいて再現されたリアルな戦国世界で、プレイヤーは戦国大名の一人となり、天下統一への道を目指す。

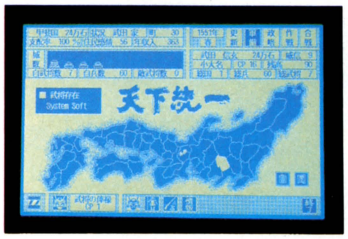

〈新発売〉

■J-3100SGX/SGT/GX/GT/GL/SL/GS/SS
■3.5"-2HD(2枚組)
●東芝製ハード本体に付属の日本語MS-DOSシステムが必要です。
※MS-DOSは、米国Microsoft社の商標です。

価格9,800円

ブリッツクリーク

第二次大戦の独ソ戦をテーマにした、歴史シミュレーション。プレイヤーはドイツ機甲師団長として戦車部隊を指揮し、スターリングラード攻防戦やクルスク戦車戦など歴史に残る有名な戦場を転戦する。ドラマ性の高いシナリオが、ドイツ第三帝国の興亡を再現する。

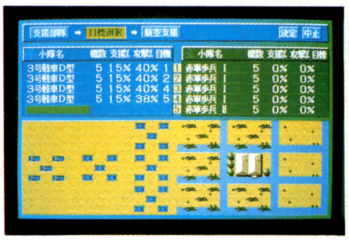

〈新発売〉

■PC-9801VF/VM/VX/RA/RX/RS
PC-9801UV/UX/LV/CV/ES/EX/N
PC-98DO
■5"-2HD、3.5"-2HD(各2枚組)
●アナログRGB対応専用高解像度カラーディスプレイ(640×400ドット)をお使いください。(デジタルRGBには対応しておりません。)
●NEC製MS-DOSシステム(Ver2.11、Ver3.10、またはVer3.30/A/B/C)が必要です。
●マウス(バス、シリアル)が必要です。
●640KB以上のRAMが必要です。
●2ドライブ必要です。
●PC-9801/E/F/M/Uでは使用できません。
●PC-9801VFでは外付の1MBタイプのディスクユニットが必要です。
●PC-9801VF/VM2では、16色グラフィックボード(PC-9801-24)が必要です。
●PC-9801Nなどの液晶ディスプレイ使用機種では色の判別が困難な場合があります。
●本製品はハードディスクでは使用できません。
※MS-DOSは、米国Microsoft社の商標です。

価格9,800円

夢の現在進行形。システムソフトの新作ゲーム。

商品名	対応機種	価格	発売日
大戦略III'90マップコレクション	PC-98E	5,000円	発売中
大戦略ET	NEC電子手帳ET	7,000円	発売中
ブリッツクリーク　東部戦線1941－45	PC-98V	9,800円	発売中
ティル・ナ・ノーグ	MSX2	8,800円	発売中
天下統一	J-3100	9,800円	発売中
ブルトン・レイ シナリオエディタ	X68000	5,800円	発売中
マスターオブモンスターズ II	PC-98V	8,800円	近日発売
ゾークI	PC-98E	7,800円	3月発売予定
キャンペーン版大戦略II	X68000	9,800円	3月発売予定

■広告の商品は、全国のパソコンショップでお求めになれます。
■通信販売をご希望の場合は、現金書留、郵便為替、または郵便振替(福岡3-37311)で、商品名、機種、メディア名、および連絡先の電話番号を明記の上、送料を添えて弊社までお申し込みください。表示価格に消費税は含まれておりませんので、価格の3%の消費税も併せてお願いいたします。送料は消費税込みで一律400円です。(送料のみ切手でも可)
■お申し込みから商品がお手許に届くまで、通常、2～3週間ほどかかります。
■商品に欠陥がある場合を除いて、お届けした商品の返品はご容赦願います。

※製品の仕様は、機能・性能の改善のため将来予告なしに変更することがあります。
※表示価格に消費税は含まれておりません。

SystemSoft 株式会社 システムソフト
〒810 福岡市中央区天神3丁目10-30

総合カタログVol.8請求券
LOGIN No.4
有効期限:1991年3月末



Game Creative Sc

WOLF TEAM 〒169 東京都新宿区西早稲田2-14-1 TOHMA西早稲田ビルB1



天空を光が翔る。
つかの間の残光を放ち、
闇の中を、全能神の使いが、
民を司る教母のもとへ舞い降りる。
“この村に生まれし嬰児は、覇王になりき運命なり。
時来たりなば、旅立たせよ。”
歳満ちて、若者は教えに従い、未知なる国を求めて旅立つ。
あてなく辿り着いた半島に、ルーンブレードの鈍い光。
若者は剣を手に旅を続ける。
その一振りが、暗黒の征王の復活を導くことも知らずに……。
やがて、時代を暗雲がひそやかに包み込む。
若者を待ち受けるのは、敵か味方か、生か死か。
目覚めよ、真実の力に。

悠久の流れを越え、
今新たなる歴史の胎動がはじまる。

■深遠な拡がりをみせる洞窟、間近に迫る魔物、そして、遥か彼方に望む雄大な山並み。
新開発3D-HEXを駆使したバードビュー画面が次世代RPGの名シーンを綴る。
■ファンタジック・ワールドの住人として、
『少年期』『青年期』『壮年期』『老年期』の一生を体験する。
■敵の強さ、数、レベルの状況に応じてグループ戦術を練るSLGファイトを展開できる。
パーティーを集めて、おもいっきりバトル!
■「少年期」の行動に応じたキャラクター・メイキングで
今までにない新鮮な出会いを楽しめる。
■ノエビア、ディズニーランドをはじめ、荻野目洋子や光ゲンジなどのCMで話題の
ミュージックコンポーザー平岩嘉信氏がゲームミュージックに初参加。
美しい旋律、ときに激しいリズムが、ストーリーをドラマチックに盛り上げる。

好評発売中
MIDI完全対応
(for MT-32、CM32L、CM64)
RAMボード対応

PC98VM以降シリーズ ¥12,800(税抜き)
PC98VM以降シリーズ(マウス付) ¥16,800(税抜き)

※付属のマウスは、ウルフ・チーム ロゴ入りNEOS製MS-50L特注バージョンです。
※要アナログ・ディスプレイ ※要バスマウス ※要RAM640KB ※2HD内蔵2ドライブ専用



ウルフ・チーム ゲーマーズ・ホット・アクセス TEL03(5273)4795

好評のウルフ移植シリーズ、
まもなく発売開始！

Ryu～哭きの竜より～



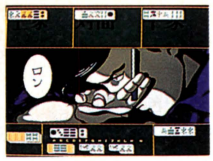

牌に命をかけて、男と侠の熱き闘いがはじまる!人気麻雀劇画を完全ゲーム化。
X68000版 ¥11,600(税抜き) 2月上旬発売

斬～夜叉円舞曲～




夜叉・中間・魔空の3陣営が、呪術と法術を駆使し覇を競う戦国RPGシミュレーション。
PC98版 ¥9,800(税抜き) 2月下旬発売

D【欧州蜃気楼】

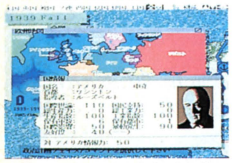


戦闘に政治的・経済的戦略を交え、第二次欧州大戦をリアルに再現した国際級SLG。
X68000版 ¥12,800(税抜き) 3月発売予定



Game Creative Staff

WOLF TEAM 〒169 東京都新宿区西早稲田2-14-1 TOHMA西早稲田ビルB1

百花撩乱！
ウルフ詢爛の
ラインナップ

〝D【欧州蜃気楼】〟、
〝斬　夜叉円舞曲〟、
そして〝Ryu～哭きの竜より～〟……。
マニアの間で語り継がれる
〝あの伝説〟が、
さらにバージョンアップして
ここに甦る。



ウルフ・チーム　ゲーマーズ・ホット・アクセス　TEL03(5273)4795

KOEI

初代・信長の野望からはや7年。『全国版』『戦国群雄伝』、
そして4作目『武将風雲録』——新たな戦国絵巻の誕生である。
キイワードは茶器、鉄砲、鉄甲船。「文化と技術」の産物だ。
これまでのゲームの常識を越えた700名もの武将が、
走り、戦い、叫び、覇を争う。激動の乱世が蘇る。
それは美しくも鮮やかな、男達が織りなす物語。
安土・桃山の絢爛な文化をひっさげて、ここに堂々の登場!

戦国、色模様。

北から南——全48ヶ国が『武将風雲録』の舞台。東北の伊達、九州を割拠する龍造寺・大友・島津など、有力大名が競う中で全国統一を目指す。

これは、全国版にして欲しいという皆様の熱い要望が果たした技。この他にも城攻めに長期戦を取り入れ、援軍や共同軍を送る事も可能になった。登場人物はなんと約700人、信長シリーズは確実に進化しているのだ。

またHEX戦も大きくパワーアップした。時間の経過や天候によって変化する画面や、鉄砲や大砲による長距離攻撃を取り入れ、ますますリアル。2HEXや3HEX先の部隊を攻撃する醍醐味、破壊力をお試しあれ。





PC-9801シリーズ3月発売予定

PC-8801SR以降:9,800円好評発売中!!
withサウンドウェア:12,200円好評発売中!!

●CD:KECH-1007:3,000円(税込)(販売元:ポリドール株式会社)

■テレホンサービス:KOEIの最新情報をお知らせしています。☎045-561-1100(パソコン専用)・☎045-561-8000(ファミコン専用)
■当社は当社が著作権を有するソフトウェアの複製行為、及び賃貸(レンタル)についてこれを一切許可しておりません。
■MSXはアスキーの商標です。ファミリーコンピュータ・ファミコン、ゲームボーイは任天堂の商標です。
■価格には消費税は含まれておりません。

No Copy
このマークは不法コピー禁止マークです
ソフトウエア法的保護監視機構

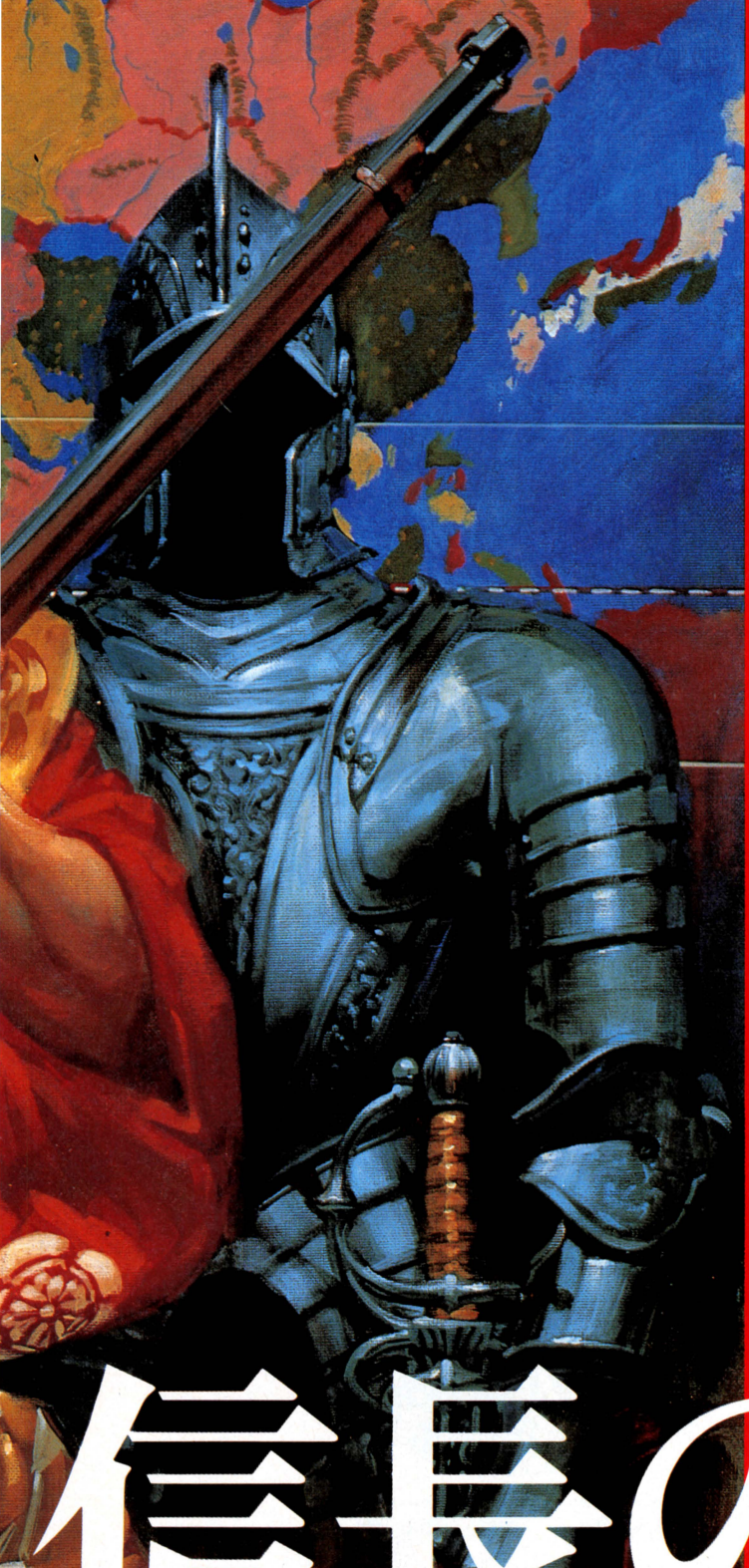

■国一つの重み——茶器の力

当時どれほど茶器が重要であったかを示す有名なエピソードがある。

主人公は松永久秀。名物「九十九髪茄子」を信長に献上することで大和一国を手にした彼だが、やがて謀叛を起こす。本拠・信貴山城を攻められ、大名物「平蜘蛛の釜」をよこせば命は助けるといわれるが、久秀は釜とともに爆死してしまった。

つまり茶器は所領に代わる価値をも持っているのだ。信長は、美術愛好としてだけでなく部下に送る褒美としてもこれを集め、権力誇示の道具とした。

茶器は茶会を開くことで披露されるが、茶会の目的は御披露目や接待だけでなく、諸大名と結びついた有力商人から情報を仕入れる事にもあった。こうして茶器や茶会といった当時の文化は、確実に政治—国取りに関係していったのだ。

『武将風雲録』にも多数の茶器が登場する。いずれも有名な、史実に基づく名物であり、その力も推して知るべし。商人との友好関係、家臣の忠誠度や教養度、他国との関係といった様々なことに関して茶器は大きな鍵を握っている。

英雄・織田信長は、茶器や茶の湯などの文化を政治に組み入れ、全国に支配力を広げていった。同じ全国統一を目指すあなたも参考にしない手はない。文化が政治に与える影響力を利用することが、天下統一への早道だからだ。

■戦いの新しき要——鉄砲・鉄甲船

1543年、鉄砲伝来。しかし、もしこの時鉄砲が渡ってきていなかったら……？あの、あまりにも有名な長篠の合戦で、武田の最強騎馬軍が織田軍に勝利する可能性が強くなるだろう。歴史が大きく変わるかもしれないのだ。

しかし信長の事、何か工夫を凝らし、やはり勝ち抜くだろうか。実際の長篠合戦の時でさえ、単に鉄砲を用いたからの勝利ではない。兵士達が3列に並び、交替で撃つ「三段装填法」で当時の鉄砲の欠点を補う工夫に決め手があった。

今度の『武将風雲録』ではどの部隊にも鉄砲を持たせることができる。堺の商人・今井宗久から購入するが、値段は商人との友好度による。技術力が高くなれば製造もでき、価格は武将の政治力や教養、国の技術力によって変化する。つまり、ここでも文化と技術は密接に関係しているのだ。

鉄甲船も技術力が上がれば造る事ができる。大砲が撃てる、機動力も通常の船より大きい、と大活躍の鉄甲船。強敵・毛利水軍をうち破った信長配下・九鬼水軍の気分が存分に味わえるはずだ。

しかし鉄砲や鉄甲船にも弱点はある。雨や雪の日には鉄砲も大砲も撃てないのだ。気をつけて、上手に使ってほしい。あとはあなたの腕次第。御武運を、祈ります。

信長の野望

武将風雲録

■お求めは全国のパソコンショップ・デパートで。お近くに取扱店がない場合は、住所・氏名・電話番号・商品名と機種名を明記し、消費税を加算の上、当社宛に現金書留にてお申し込みください。なお、書籍・サウンドウェア(CD/CT単体)は取り扱っておりません。お近くの書店・レコード店にご注文ください。(レコード販売元:ポリドール株式会社)

株式会社 光栄
〒223 横浜市港北区日吉本町1-4-24 Tel.045-561-6861㈹

KOEI

バンドくん

好評発売中

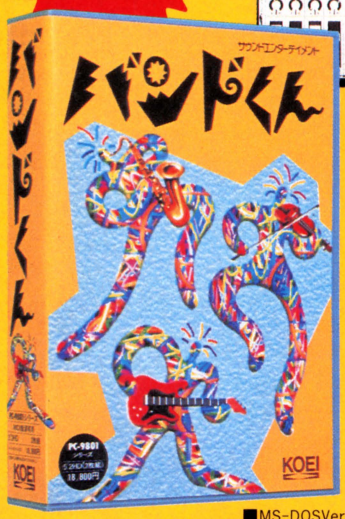



音楽ソフトもここまできた。
マウスで楽々演奏。



PC-9801シリーズ/FM TOWNS:18,800円好評発売中!!

ヘビメタギターとジャズベースとクラシックピアノとボサノバドラムとがR & Bの曲を演奏するといったいどうなるか?それは、「バンドくん」でわかります。総勢100人ものミュージシャンが登場。クラシック、ジャズ、ヒップポップやハードロックといったあらゆる音楽ジャンルのメンバーで自由自在にバンドが組める。メンバーの組合せはなんと3億通り以上。しかも演奏はマウスで簡単。面倒な打ち込みは一切不要です。
ゲームを始めたら、あなたはミュージシャン。仲間を集め、コンテントの優勝をめざすRPG仕立ての導入部が加わった、新しいタイプのセッション・ソフトです。気に入った曲は、レコーディング、そしてミキシングで何度も楽しめます。MIDI音源対応の迫力あるサウンドで、あなたも無限の可能性をお試し下さい。

■MS-DOSVer3.1以降が別途必要■ハードディスク対応■バスマウス必要■Roland MIDIインターフェースまたは KAWAI MSB-98が必要
■MIDI音源モジュール必要(MT-32シリーズに完全対応。その他の音源でも演奏できます。「ミュージくん」「ミュージ郎」はそのままお楽しみください)■Roland D-10/110、KAWAI MSB-98、KORG M1 対応。

FAMICOM FAMILY

社長ってこんなに面白い。

本格派ビジネス・シミュレーションゲームが、ここまで面白くなった。
パソコン会社の社長となってライバルメーカーと競いながら、
経営感覚も身についてしまう画期的なソフトがついに登場。
あなたも今日から社長がやめられなくなる。



●標準小売価格:9,800円



好評発売中

ファミコン トップマネジメント

■テレホンサービス:KOEIの最新情報をお知らせしています。☎045-561-1100(パソコン専用)・☎045-561-8000(ファミコン専用)
■当社は当社が著作権を有するソフトウェアの複製行為、及び賃貸(レンタル)についてこれを一切許可しておりません。
■MSXはアスキーの商標です。ファミリーコンピュータ・ファミコン、ゲームボーイは任天堂の商標です。
■価格には消費税は含まれておりません。

No Copy
このマークは不法コピー禁止マークです
ソフトウエア法的保護監視機構

速報!!

光栄のビデオが出るという噂はどうやら本当らしい。

ただの攻略ものじゃない
超スゴ・ビデオだって話だけど
あのI氏も関係しているんだって!?
「三國志II」と「武将風雲録」が
同時発売されると自信ありげにいう奴もいる。

当局の調査によれば、この噂の出所は横浜日吉あたりと推定される。

SOUNDWARE

■販売元:ポリドール株式会社



大航海時代

ロマンよ、七つの海に鳴り響け!
天にも昇る
快楽のサウンド・シャワー!!

●CD/KECH-1002:¥3,000(税込)

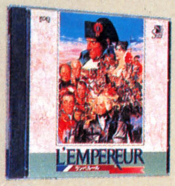

ランペルール

砲撃の音とともに
高らかに鳴り響く
ナポレオニック・サウンド!!

●CD/KECH-1004:¥3,000(税込)



Keys of the city

摩天楼に響く
サックスのブロウ……
大人のゲームをJAZZで感じる

●CD/KECH-1006:¥3,000(税込)

Nintendo GAME BOY

あの「信長の野望」がゲームボーイ版で登場!

対戦プレイで天下統一を競う。



好評発売中

標準小売価格:5,800円(税込)
●ガイドブック:910円(税込)



信長の野望

対戦型 ゲームボーイ版

1人でも遊べます

■お求めは全国のパソコンショップ・デパートで。お近くに取扱店がない場合は、住所・氏名・電話番号・商品名と機種名を明記し、消費税を加算の上、当社宛に現金書留にてお申し込みください。なお、書籍・サウンドウェア(CD/CT単体)は取り扱っておりません。お近くの書店・レコード店にご注文ください。(レコード販売元:ポリドール株式会社)

株式会社 光栄
〒223 横浜市港北区日吉本町1-4-24 Tel.045-561-6861(代)

KOEI









RÉKOEITION GAME

「待望の新星プロデューサー：フクザワ・エイジ デビュー作」

大航海時代

● ノート型専用ソフト(3月発売予定):9,800円

●PC-8801SR以降/PC-9801シリーズ/X1 turbo/X68,000:9,800円
withサウンドウェア:12,200円/FM TOWNS:11,800円
●ハンドブック:1,860円(税込) ●サウンドウェア:CD:KECH-1002:3,000円(税込)

【RÉKOEITION GAME(リコエイション・ゲーム)とは】

物語の主人公となって冒険を楽しむロールプレイングゲーム。また、自分の判断や意思の決定に従って変化していくゲーム進行の中で、自分の世界を創っていけるシミュレーションゲーム。この2つのゲームの面白さをミックスし、しかも何度遊んでも楽しいという画期的なゲームシステムの新ジャンルのゲームです。

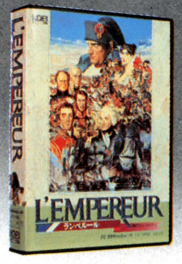

L'EMPEREUR ランペルール

ノート型専用ソフト(2月発売予定):9,800円

●パソコン各機種:9,800円
withサウンドウェア:12,200円
●ハンドブック:1,860円(税込)
●サウンドウェア CD:KECH-1004:3,000円(税込)





三國志 II

ノート型専用ソフト(3月発売予定):14,800円

●ファミコン/パソコン各機種:14,800円～16,800円
withサウンドウェア:17,200円
●ハンドブック:1,860円(税込)
●ガイドブック:910円(税込)
●サウンドウェア CD:H29E-2009:2,987円(税込)
CT:26CE-1009:2,678円(税込)

■テレホンサービス:KOEIの最新情報をお知らせしています。☎045-561-1100(パソコン専用)・☎045-561-8000(ファミコン専用)
■当社は当社が著作権を有するソフトウェアの複製行為、及び賃貸(レンタル)についてこれを一切許可しておりません。
■MSXはアスキーの商標です。ファミリーコンピュータ・ファミコン、ゲームボーイは任天堂の商標です。
■価格には消費税は含まれておりません。

No Copy
このマークは
不法コピー
禁止マークです
ソフトウエア法的保護監視機構

今回のおすすめは、中世の海洋冒険ロマンを
現代に伝える「大航海時代」です。
16世紀初頭、男達が未知の海へと乗り出した時代。
ポルトガルの一少年が、家名を取り戻すために
商売や海賊退治で名声を上げていきます。
そして最高爵位を目指すこのゲームは、
数多くのアイテムや財宝が登場し、
エンターテイメントたっぷりの楽しさ。
では、あなたに美しき王女が微笑みますように。

ひも解け、謎解け、歴史解け。





信長の野望 戦国群雄伝

ノート型専用ソフト(好評発売中):9,800円

- ファミコン/パソコン各機種:9,800円～11,800円
  withサウンドウェア:12,200円～14,200円
- ハンドブック:1,860円(税込)
- ガイドブック:910円(税込)
- 武将ファイル:1,600円(税込)
- サウンドウェア CD:H29E-20001:2,987円(税込)
  CT:26CE-1001:2,678円(税込)



提督の決断

WWII Game

- パソコン各機種:14,800円～16,800円
  withサウンドウェア:17,200円
- ハンドブック:1,860円(税込)
- サウンドウェア CD:H29E-20006:2,987円(税込)
  CT:26CE-1006:2,678円(税込)



水滸伝 天命の誓い

ノート型専用ソフト(2月発売予定):9,800円

- ファミコン/パソコン各機種:9,800円～11,800円
  withサウンドウェア:12,200円～14,200円
- ハンドブック:1,860円(税込)
- ガイドブック:910円(税込)
- サウンドウェア CD:H29E-20003:2,987円(税込)
  CT:26CE-1003:2,678円(税込)

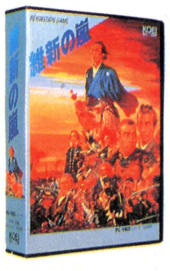

維新の嵐

- ファミコン/パソコン各機種:9,800円～11,800円
  withサウンドウェア:12,200円～14,200円
- ハンドブック:1,860円(税込)
- ガイドブック:910円(税込)
- サウンドウェア CD:H29E-20004:2,987円(税込)
  CT:26CE-1004:2,678円(税込)



蒼き狼と白き牝鹿 ジンギスカン

- ファミコン/パソコン各機種:9,800円
  withサウンドウェア:12,200円
- ハンドブック:1,860円(税込)
- ガイドブック:910円(税込)
- サウンドウェア CD:H29E-20002:2,987円(税込)
  CT:26CE-1002:2,678円(税込)



麻雀大会

- パソコン:9,800円
- ファミコン:7,800円

■お求めは全国のパソコンショップ・デパートで。お近くに取扱店がない場合は、住所・氏名・電話番号・商品名と機種名を明記し、消費税を加算の上、当社宛に現金書留にてお申し込みください。なお、書籍・サウンドウェア(CD/CT単体)は取り扱っておりません。お近くの書店・レコード店にご注文ください。(レコード販売元:ポリドール株式会社)

株式会社 光栄
〒223 横浜市港北区日吉本町1-4-24 Tel.045-561-6861(代)

KOEI

英雄の秘密、ご覧あれ。

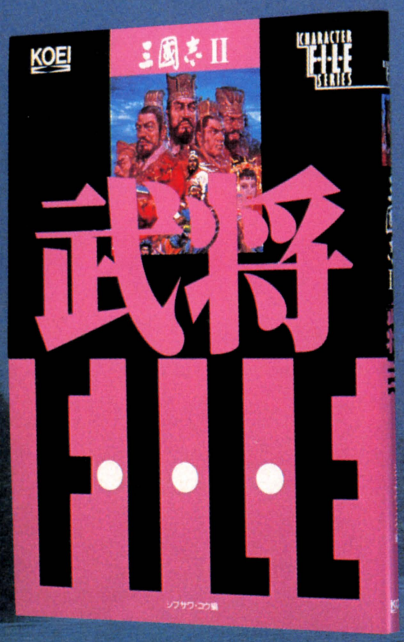

武将 FILE

キャラクターファイルシリーズ

三國志II 武将ファイル

「三國志II」を彩る個性豊かな356人の武将たち。彼らのプロフィールを凝縮したキャラクターファイルついに登場！義理・野望など武将の個性を決める義理や相性などのデータを初公開。武将たちがいま、生き生きと動き出す！

●A5判152頁　定価1,600円（税込）

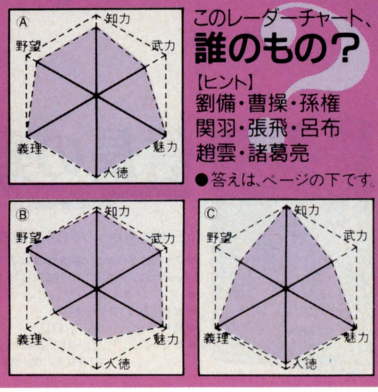

このレーダーチャート、**誰のもの？**

【ヒント】
劉備・曹操・孫権
関羽・張飛・呂布
趙雲・諸葛亮

●答えは、ページの下です。



キャラクターファイルシリーズ
信長の野望・戦国群雄伝
武将ファイル
重版出来！

登場する400人以上の猛将・智将の全プロフィールから性格データまで、武将の詳細データがギッシリ詰まった究極のキャラクター集。
イラスト＝横山 宏

●A5判160頁
定価1,600円（税込）



歴史ifノベルズ
信長の野望 覇王の海上要塞
東郷 隆 著
1月下旬発売！

謙信、信長打倒の上洛開始！戦国時代の海上砲撃戦を、イタリア人技術者の視点で描く！

●四六判上製228頁
定価1,500円（税込）



歴史ifノベルズ
信長の野望
童門 冬二 著
重版出来！

信長、本能寺を脱出！その新たな野望とは？大胆な設定で描く、いま話題のベストセラー

●四六判上製304頁
定価1,500円（税込）

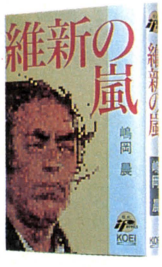

歴史ifノベルズ
維新の嵐
嶋岡 晨 著
好評発売中！

龍馬は生きていた！維新政府の打倒なるか？新たな龍馬像を描く、著者渾身の本格派長編

●四六判上製320頁
定価1,500円（税込）

◆光栄コミック

光栄ゲームのヒットタイトル、いよいよコミック化！第1弾は「水滸伝」（鷹羽遥 画）・「維新の嵐」（岡崎つぐお 画）の、2冊同時刊行、乞うご期待！

●A5判 定価980円（税込）

近日刊行開始！

◆光栄ノヴァノベルズ

ゲーム世界が小説に生まれ変わった！雄大な夢と冒険いっぱいのノヴァノベルズ。1作目は「小説大航海時代」（新田正明 著）だ！

●四六判 定価1,280円（税込）

株式会社 光栄
〒223 横浜市港北区日吉本町1-4-24　Tel.045-561-6861(代)

（A）劉備（B）曹操（C）孫権

祝・超高精度移植成功。

3月15日
PC-9800シリーズで登場。



全米ヒットチャートNo.1
〈ドラッケン〉

時間と空間をその手に握る。
3D-RPG

超高精度移植/史上初41色ディスプレイ
日・英・独・仏・伊 5ヶ国語表示
24時間完全リアルタイム進行/3-D超高速360°スクロール
4戦士同時攻撃アクション機構
PC98シリーズ(PC9801VM21以降・NOTE含)対応
5"2HD/3.5"2HD/要640KBメモリー・アナログディスプレイ・
バスマウス/サウンドボード対応/ハードディスク対応

税抜価格 9,700円

Published under license from Infograms ©1989,1990. Infograms is a trademark of Infograms.
Used with permission. All rights reserved. Licensed in conjunction with JP International.

発売元:EPIC/SONY RECORDS 〒107 東京都港区
南青山1-1-1 新青山ビル西館8階 (TEL)03-3475-2632

KONAMI

今、禁断のシューティングエリアへ

華麗なる“笑いの道”を極めんとするパロディウス一座。
その破壊的な笑いの神話に、新たなる1ページが加わる。
X68000版『パロディウスだ!』
ファンの圧倒的な笑いを得て、なんとも登場。

PARODIUS パロディウスだ!™

— 神話からお笑いへ —

©KONAMI 1990・1991

X68000シリーズ版

※通信販売受付中。お問い合わせは、東京03(3264)5678 PC営業まで

コナミ株式会社
本社／〒101 東京都千代田区神田神保町3丁目25　大阪支店／〒561 大阪府豊中市庄内栄町4丁目23番18号　札幌営業所／〒060 札幌市中央区北1条西5丁目2番9号　福岡営業所／〒810 福岡市中央区天神2丁目8番30号



週刊テレホンサービス実施都市　【北海道地区】札幌011(241)4900　【東北地区】秋田0188(24)7000　【関東地区】東京03(3262)9110　【北陸地区】新潟025(229)1141
【関西地区】大阪06(334)0399　【四国地区】松山0899(33)3399　【九州地区】福岡092(715)8200 大牟田0944(55)4444 志布志0994(72)0606 鹿屋0994(44)3977
ダイヤルは正確に！

SOFBOX最新情報

本屋さんだけで売っている新作ゲ

ブリーダー[BREEDER]とは、飼育者を意味する……。
ドラゴンをはじめとする様々なモンスター(異獣)を、
主人公自らが培養し、育成することにより
味方のパーティに組み入れることができる、3Dダンジョンタイプ RPG.!!
PC-8800シリーズ先行初登場。他機種への移植展開も予定中.!

新作第一弾

KING BREEDER

PC-8801 SR以降／5″2D×6枚組〈税込価格〉5,000円

逆・輸入版

SFメカ・アクションRPG

ウィバーン U.S.A.



'91年2月発売.!!

対応機種：DYNABOOK／J-3100シリーズ、IBM-PCシリーズ

この他人気のソフトが￥2500～の低価格にて NOW ON SALE.!ますます充実 SOFBOXシリーズ

■好評発売中ラインナップ

PC-8800シリーズ		MSX2シリーズ		PC-9800シリーズ		PC-9800シリーズ	
メルヘンヴェール	2,500円	メルヘンヴェール	2,500円	メルヘンヴェール	2,800円	メルヘンヴェール	2,800円
ウイバーン	2,500円	中華大仙	2,500円	獣神ローガス	2,800円	獣神ローガス	2,800円
超戦士ザイター	2,700円	魔宮殿	2,500円	レリクス	2,800円	レリクス	2,800円
レリクス	2,700円	ファンタジー	2,700円	ホテルウォーズ	2,800円	ホテルウォーズ	2,800円
ガイアの紋章	2,700円	抜忍伝説	3,000円	ザ・キングサーモン	2,800円	ザ・キングサーモン	2,800円
ホテルウォーズ	2,700円	忍者	2,500円	天使たちの午後	2,800円	天使たちの午後	2,800円
ザ・キングサーモン	2,700円			抜忍伝説	3,000円	抜忍伝説	3,000円
天使たちの午後	2,700円			ティガンの魔石	3,400円	ティガンの魔石	3,400円
抜忍伝説	2,900円			DIRES	2,800円	DIRES	2,800円
闘気王	2,700円			闘気王	3,000円	闘気王	3,000円
ティガンの魔石	3,100円			電子家計簿	3,500円	電子家計簿	3,500円
キング・ブリーダー	5,000円						
家計簿	2,500円						

■'91前半発売予定ラインナップ (タイトル等は変更になる場合があります)

シリーズ名	タイトル	内容	ソフトメーカー	対応機種
FANTASICAシリーズ	昇龍 II	通信機能付将棋ソフト	ジャスト	PC-9800シリーズ/98NOTE J-3100シリーズ/DYNABOOK
	天使たちの午後 SPECIAL	学園アドベンチャー	ジャスト	PC-8800シリーズ PC-9800シリーズ
	ウイバーンU.S.A.	SFアクションRPG	アルシスソフトウェア	IBM-PCシリーズ J-3100シリーズ/DYNABOOK
	投資名人	株式投資シミュレーション	SYSTEMA	PC-9800シリーズ/98NOTE J-3100シリーズ/DYNABOOK
SUPERGAMEシリーズ	魔界復活	ホラー・アドベンチャーゲーム	ソフトスタジオWING	PC-8800シリーズ MSX2シリーズ
	怨霊戦記	ホラー・アドベンチャーゲーム	ソフトスタジオWING	PC-9800シリーズ
	トップルジップ	コミカル シューティング	ポーステック	PC-8800シリーズ PC-9800シリーズ
	ムーンチャイルド	ファンタジック RPG	ホット・ビィ	PC-8800シリーズ PC-9800シリーズ
SUPERLIFEシリーズ	ハイパー住所録	ラベル印刷機能付	ポーステック	PC-9800シリーズ J-3100シリーズ/DYNABOOK

ームソフト群〈ファンタジカシリーズ〉続々登場!!





●SOFBOXのご用命は下記書店にてどうぞ—その他、全国どこの書店でもご注文いただけます。

北海道
札幌市
明正堂そごう店
明正堂12号線
弘栄堂地下鉄店
明正堂藤野店
イオパル
ダイイサン札にしの店
ダイヤ書房西店
ダイヤ書房川沿店
ダイヤ書房清田店
ダイヤ書房本店
ダイヤ書房東店
富貴堂
旭屋書店
雑新堂本店
リーブルなにわ
誠文堂本店
本の店岩本本店
本の店岩本平岸店
本の店岩本新道店
本の店岩本琴似店
本のかわむら
紀伊國屋書店
本の店岩本西野店
ダイヤ書房恵み野店
ビブロス
岩見沢市
ブックスK
函館市
森文化堂
森文化堂中道店
BOOKINN森文化堂
英文堂
魁文舎
小樽市
丸文イナホ
紀伊國屋書店
銅鈴市
本のみせBOOK
苫広市
田村ニテイ店
旭川市
ブックス平和
アラモアナ一条店
三省堂書店
名寄市
学海堂書店
網走市
フジヤ書店
江別市
ブックポック江別店
富良野市
日進堂書店
美唄市
田岡商店
滝川市
三光堂店
岩内郡
小林書店
枝幸郡
清井商会
美幌
Books七ヒカ
長沼
マルミふじや
八雲町
すぎの書店
浜小漁水
蝦暁井書店
常呂郡
山田書店
斜里郡
柳田書店
川上郡
中西書店
青森県
青森市
成田本店つくだ店
成田本店
弘前市
アリス書店
八戸市
ブックスコロナ
本庄市
高堂書店駅前店
樽手市
金喜書店
大鰐町
Booksアピア
岩手県
一関市
水沢市
松田書店
BOOKショップ松田大籠店
ブックス松田
ブックス松田日高店
盛岡市
東山堂ＢＣ
柏屋書店
玉山東山堂
第一書店
花巻市
誠山閣
誠山閣若葉町店
誠山閣小井渡店
紫波
誠山閣紫波店
山形県
雇王書店
小川町
天童市
BOOKSぶんぶん堂
かとう中央店
Bぶんぶん長岡店
寒河江市
松田書店コムロ店
酒田市
ブックランド
ブックポート
米沢市
宮城県
仙台市
高山書店
アイエ書店
協岡書店
仙台書店
ほんとぴあ高山小泉店
丸善仙台
ブリティッシュヒルズ店
アイエバイパス店
アイエ駅前店
金港堂書店
金港堂ＢＣ
Ｂセンター中山店
ブックスみやき
ブックスなにわ
元一書店
古川市
ブックセンター佐々栄店
名取市
ブックスポット
ほんとぴあ
本のアイエ
大河原
フリーポート
柴田郡
アイエ船岡店
福島県
福島市
博向堂書店
コルニエ岩瀬
博向堂鎌田店
佐用書店
新町書店
都山市
東北書店
高島屋阿久留米店
BOOKSPACE105
みどり書房
見開舎
佐藤希望ヶ丘店
会津若松市
会津ブックセンター
岩瀬書店
白河市
昭和堂プラザ店
喜多方
新明堂
原町
文苑堂
茨城県
水戸市
鶴谷駅前店
小美玉店駅前店
Ｂ３ドナカイ
常盤平團ＢＣ
日立市
弘文堂
すみれ書店
タカワ書店
Ｂ８伊勢太
ブックス大象
益子書店
土浦市
共栄堂書店
笠間市
ハイブックかさま店
つくば市
友朋堂書店
友朋堂梅園店
勝田市
武石書店表町店
武石書店長崎屋店
大内書店
取手市
高源堂
古河市
ブックセンター古河
東海村
東海堂書店
大野書店
ポプラ越戸店
鹿島町
オカミ書店
那珂郡
ＢＳタカワ瓜連
栃木県
宇都宮市
和光堂書店
サンライズ越戸店
サンライズ玉生店
ロクブンＢ．Ｓ
緑書房
ブックスランド峯宮店
ブックスランド平出店
小山市
ブックプラザ和光堂
ふたば書店
黒磯市
那須町
ブックランド真岡店
真岡市
群馬県
高崎市
文真堂土大類店
戸田書店
すばる北高崎店
文開堂書店
渋川市
文真堂宅町店
伊勢崎市
文真堂上諏訪店
前橋市
文真堂下小出店
藤岡市
戸田書店
富岡市
上野書店
沼田市
Book三峰
太田市
文真堂新井店
藤岡店
文真堂上諏訪店
前橋市
文真堂下小出店
藤岡市
戸田書店
富岡市
上野書店
沼田市
Book三峰
桐生市
ブックスアンドー
太塚百合ヶ丘駅ビル店
中原ブックランド
ブックスアント一ホ尾店
中の島書店
北野書店
うさぎ屋書店
ＢカワノＨ野島店
川野書店
栄松堂
佳吉書房
佳吉書房ゴルソ店
佳吉書店台崎店
有隣堂川崎ＢＥ店
そごうブックセンター
光陽堂書店
佳吉名店センター
佳吉平間店
文華堂湘南台店
前田書店
ＢＣライオンズ
コスタ・ブックセンター
有隣堂
よむよむ藤沢店
静富堂書店
内田屋書房
石村萬盛堂駅ビル店
有隣堂
川上書店ルミネ店
長谷川書店駅前店
よむよむ茅ヶ崎店
湘南堂書店
平塚書房武山店
伊勢治書店
八小堂書店
平井書店
湘北ブックス望星店
ブックガーデン江ノ島店
ブックガーデン戸田
ブックガーデン戸田
せんげん台店
志木市
Ｂニュータウン
川口市
ブックセンターミツキ
丸広ブックセンター
越谷市
ブックガーデン戸田
竹島書店
本庄市
戸田書店
坂戸市
越谷駅前店
三松堂北坂戸
鴻巣市
クマイ書店
狭山市
北野書店
精文館書店
三郷市
竹島書店
草加市
竹島書店
チサンブックセンター
八潮市
竹島書店
Book Boy
小川町
越谷市
チサンブックセンター
伊奈町
チサンブックセンター
吹上町
チサンブックセンター
松伏
竹島書店
北葛飾郡
一真堂栗橋店
千葉県
千葉市
カインズ
キディランド千葉店
改造社書店
オークス鼎町店
Books J
コミックトレイン
プラチナ多田屋
オオノキ店
はせべ書房
多田屋駅前店
芳林堂書店
船橋市
ブックス高田馬場
西武ブックセンター
三省堂書店
あゆみ早稲田店
栄松堂新宿店
啓文堂１号店
福屋センタービル店
紀伊國屋書店
ときわイトーヨーカドー
昭和堂書店
幕張書店
柏市
新星堂書店
オークスＢＣ
スカイＰ浅野
西口アサノ書店
ローヤアサノ
ブックセラーズアサノ
チサンブック
やまもと書店
我孫子書店
大杉書店
青風書店
芙蓉書店
市川市
英光堂書店
山下書店行徳店
東山書店
ＢＣ弘文館
ダイセイ市川
フレンド書房
原駒書店
原駒ディズニー通り店
リブロ西友
峰文堂ヨーカドー
ブックスコラム
ＢＭさくら
ヴァインブック
オークスＢＣ
タカヨシＢＣ
堀江良文堂木更津店
津倉書店
すばる北山店
堀江良文堂
オークスきよしケ丘店
オークス上本郷店
辰正堂書店
伊勢丹ブックセンター
オークスニュータウン
オークスＢＣ
すばる書店
北ひとしろ書店
サンピア多田屋
多田屋ベーシ
多田屋国道店
博文堂書店
横浜市
弘栄堂書店
ブックセンターイトカヤ
明正堂丸井店
リブロ浅草店
横浜シアル栄松堂書店
栄松堂相鉄ビル店
文華堂戸塚店
アーバン文華堂
ブックプラザ戸塚店
上大岡ブックセンター
山村書店
やよい台文華堂
平成書房金沢文庫店
いづみ書店
ブックスモア
ブックスカワノ
トヨムラ横浜店
ブックポート203
三恒堂
中根書店
天一書房綱島店
天一書房大倉山店
第２日本堂
丸善ＢＭポルタ
有隣堂戸塚店
トーヨー有隣堂
有隣堂イセザキ店
東口有隣堂
イセザキ書房
ブックスネクミ
横浜書店
小泉書店支店
ぶっくらんど
鶴見区
第一書林
第一書林北口店
林檎堂
大陽堂書店
大和書店
辰巳書房
江東区
ブックス玉原
新栄堂書門店
本間書店
鳥羽院
鶴山書店
江戸川区
ブックストア誌
マルカ書房
明和書店
森木書店
亀沢書店
増田書店
Ｂ１ぴくるす
戸田書店旭が丘店
啓文堂高幡店
啓文堂平山店
啓文堂書店店
啓文堂書店駅前店
鉄生堂
正晃堂書店
ＪＲ書店
オリオン北口店
ブックセンターリブレ
久美堂小田急店
久美堂本町田店
山下書店
有隣堂
小川町
明文堂書店
丸善書店
田無市
八王子市
くまざわ書店八王子店
石森書店
小沢書店
啓文堂美晴店
啓文堂京八店
啓文堂めじろ台
明陽堂書店
Ｂセンター オオタ
鉄生堂
鉄生堂タム店
小金井市
光誠堂書店
府中市
啓文堂書店
啓文堂書店中河原店
くまざわ桜ヶ丘店
啓文堂ルミネ店
多摩市
けやき駅ヶ丘店
そごうブックセンター
内田屋多摩永山店
東村山市
丸山書房
羽衣都
上市町
Ｂタマ小作店
福生市
Ｂタマ福生店
長野県
調布市
新庄書房
書原つつじヶ丘店
真光書店
飯田市
武蔵野市
紀方堂書店
青梅市
ブックス・タマ
上田市
松本市
甲府市
啓古堂書店
岡島ＢＣ
下諏訪町
駒ヶ根市
福井県
静岡市
江崎書店
ブックマスターズ
あーと書店
浜松市
イケヤ文遊館
築香堂
芝原書店
戸田書店
海林堂書店
戸田書店
大和文庫本店
武生市
大和文庫静岡店
大和文庫富士見店
キクヤ書店
サガミヤ広野店
岩本書店
スミモト書店
あつみ書店
カワセ宮原店
カワセ戸岡店
マルサン宝塚店
武庫書店
武庫駅橋店
亀屋書店
滝口書店
三島市
文盛堂書店
浜北市
いとう書店
浜北町
ブックハウス浜北
季節書店
大東町
Book CITYモリカミ
あおば書店
星田町
ＢＣ書文堂
戸田書店
大石書店
愛知県
中村区
三省堂書店
新光堂ユニモール店
小幡三洋堂
四軒家三洋堂
シグマ三洋堂
中川区
元祥屋書店
名東区
白鳳書房西店
正文館書店
千種区
池下三洋堂
正文館ターミナル
三洋堂書店
三洋堂書店鳴海店
ブックス島田店
至誠堂アオキ
古城育木書店
Ｂロード林
三洋堂書店神川店
もとまち精文館
Ｂヤマギワ
三洋堂書店若林店
三洋堂書店稲坪店
ブックランドあいむ
ブックス白鳥
ページ１大西店
ブックス鎌倉
三洋堂書店
滝書店
ブックマン安城
プラザシーガル
けやき書店
三洋堂書店
大阪府
大阪書店
ブックスアンドパル長岡
ブックスセンター長岡
野島書店
平安堂書店
新潟書房
書泉
ＢＣ表参堂
書光寺書店
江口書店
中條書店
瀬川書店
Ｂ・ハヤカワ
のど書店
新町書店
のど書店菊川店
きくざわ本府中店
うつのみや小松店
王様の本松任店
うつのみや野々市店
うつのみや御経塚店
王様の本
Ｂ・Ｂはくい
いいブックス
平安堂若槻店
平安堂東和田店
平安堂屋先寺店
平安堂ＪＴ店
平林堂上田原店
トンボ書店
トンボニ子橋店
有林堂書店
平安堂書店
ブックスきかさわ
脇本書店
安部書店
ハローワイン
ひまわり書店
リーダース光陽店
リーダース春江店
文明堂あそう店
山田書店
愛文堂名古屋店
森田書店二日町
滋賀県
大津市
天晴堂本部
大津市
平和堂
守山市
草津市
ＢＨ平椿
大津瀬田店
村岡光文堂
村岡光文堂
大阪府
中央区
アトラス書房
旭屋難波店
ディリーブックス
ナンバＢＣ
浪速区
コスモ難波店
ニノックス
北区
大栄書店
旭屋本店
都島区
ブックス京橋店
大阪書店
紀ノ国屋Ver99
宇治書店すみれ店
ブックストアアトホック
ラクダ書店
天王寺区
高城デパート
高城デンキ
阿倍野区
福家ベルタ店
福家アポロ店
東住吉区
アコム針中野店
アセンス針中野
平野区
光堂書店
住之江区
水嶋書店
港区
Ｂ・Ｌ Top－I
此花区
フォーラム千鳥橋店
淀川区
三宮新大阪店
Ｂストア話新大阪店
東淀川区
大栄書店
旭区
大下ＢＣ堂プラザ店
都島区
スタディ書房
淀川区
三誠書房
東成区
深野屋書店
東大阪市
ブックイン三井
進々堂書店
アシーネ吹田店
Ｂ・ファミリイくずは店
池田市
大栄書店石橋店
アシーネ池田店
東大阪市
花園書店
栗林書房
高城造島店
ＢＲＯＳ
越後屋書店
ヒバリヤ本社
ヒバリヤ布施店
東大阪書店
ブックスパル上小阪
ブックスパル
ニューブック
深井八戸の里店
ブックス上野
西川書店
リブロ八尾店
経法大書店
旭屋書店
豊中文学館
豊中大阪書店
ブックス・ヒル
土井書店国分店
ロワード・Ｃ店
Booksあい上町店
Booksあい
Ｂ・ファミリイ
まるやま金岡店
ＢＣマエカワ
東文堂本店
つちや書店
高松書店七道店
高松書店昭和通店
ブックスパル
KOYO Books
ファミリア外環
サブ書店
水嶋書房
Ｂ・JUMBO
水嶋書房金剛店
大垣書店
ブックス蟻蛾野
河原町オーム社
ブックス新京都
けいぶん社ナイ
かんこ堂書店
丸善書店
ブックス探検島
ブック・ヨシタ
ブック・ヨシタ
ブックラット楠原
平安堂店
駿々堂大丸店
ツモリ五条店
啓林堂
ツモリ紀見店
武田書店
多屋扶養男
本とビデオあーく３
本とレコードあーく
紀伊國屋書店
新潮堂書店
明屋書店
二神書店
明屋書店
ブックインくまのや
ジュンク堂学園都市店
ブックス大蔵
CASA岡本
恵泉書房
サンエー
ハッピぴっと鈴蘭台
ジュンク堂
サンヨー神戸店
フォレスタ南天
Ｂフォーラム西神中央店
ＢＯＯＫＳ神戸大丸
森井書房
宮本書店
松本書店
新興堂書房
中山書房
タイムブック
トバンシセルラ明石店
鯱松堂西店
Ｂフォーラム加古川
あかつき堂
BOOKSアニメロード３
Ｂ.Ｌサンクス
毛利書店
ごとう上野店
ブックスひさや
ブックスムーム
CASA BOOKS
BOOK PORT
成錦堂書店
メディアックス橿原店
ナイル書店
飛鳥書房横田店
小山書店
大野書店
ブックスモリタ
Books CLUB
ブックハウス山本
米子書店
丸吉書店
西村ハイツ
ブックセンター今井
文化の友橋南店
文化の友松江店
千鳥書店
ＢＣジャスト江津
ＢＣジャスト浜田
大黒屋書店
吉田屋書店
細善舎
細善舎駅前店
林語堂書店
智明書院
長田立体図南店
えきみち今城店
富脇書店
啓文社書店
島文堂書店
総社市
尚文館書店
広島県
広島市
広文館本通店
金正堂書店
積善館書店
清木積善館
啓文堂書店
啓文堂書店
啓文堂書店
啓文堂書店
啓文堂書店
啓文堂書店
啓文堂書店
啓文堂書店
啓文堂書店
啓文堂書店
啓文堂書店
中央サンモール
啓文社コア紙屋店
啓野屋店今本店
啓文社高宮店
啓文堂書店
啓文堂書店
啓文堂書店
啓文堂書店
啓文堂書店
啓文堂書店
啓文堂書店
啓文堂書店
啓文堂書店
啓文堂書

未来とは定めら



SIGNA

シグナトリー

構想2年、'91年春
3月29日より全

X68000 ONLY

提供／NCS　制作総指揮・総監督・原作／鈴木 力　脚本／成田伸子　出演／

制作スタッフ■スクリプト／皆川正三■SE・プログラム／橋谷利幸■メインプログラム／Hかずき■チーフデザイン／石井秀明■デザ

YOUNG MASAYA メサイヤ

れた運命なのか？



TORY

調印者

に贈る冒険超大作。
国公開予定！

予価¥12,000(5枚組)

ケニー・フィリップ●バーバラ・ドゥーディ●トーマス・スウェイジ他 制作／Tenky

イン／本間繁二郎／大村政幸／矢田智／古澤雅子■音楽・効果音／高橋大昌■NY・南米取材／青空風太郎■NY取材協力／酒井友身

NCS 日本コンピュータシステム株式会社
〒106 東京都港区西麻布4-16-13 第28森ビル TEL.03-3486-6314(代表)
お問い合わせはソフトウェア プロダクト部 (直通)03-3486-6588 (受付時間)9時～18時

ARTDINK

SIMULATION GAME
RAILROAD MANAGEMENT
URBAN DEVELOPMENT

A.III.

A列車で行こう

すべてはAから始まる。
そしてインターナショナル・プレステージへ。

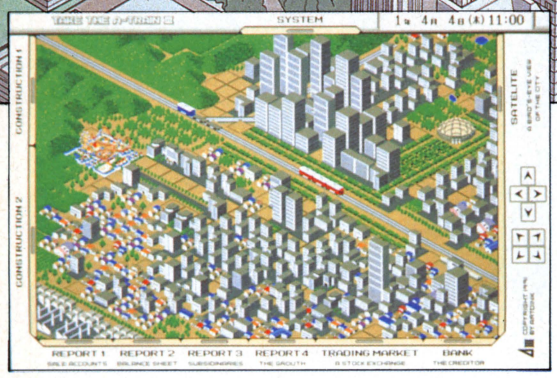

レールを敷き、駅をつくる。
鉄道会社の社長として、まず、やらねばならぬ仕事だ。
新型通勤列車「205系」、ハイパワー高速貨物列車「EF66」そして最新鋭特急列車「AR-III」。
さまざまな特徴を持った19種の車両が縦横無尽に駆けめぐる。
会社収益をあげるために効率的な列車運行ダイヤを組む。
いま、鉄道を手段として巨大な都市開発があなたに委ねられたのだ。

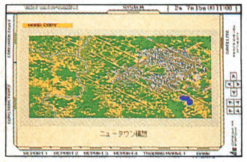


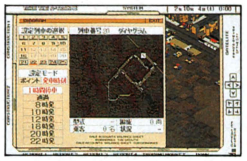
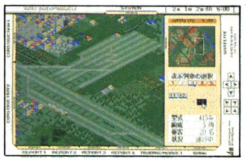
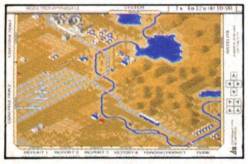
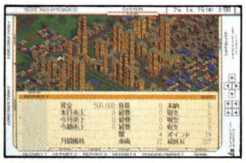
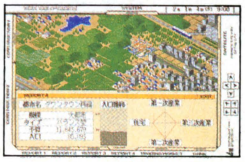

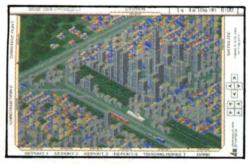

表示価格に消費税は含みません

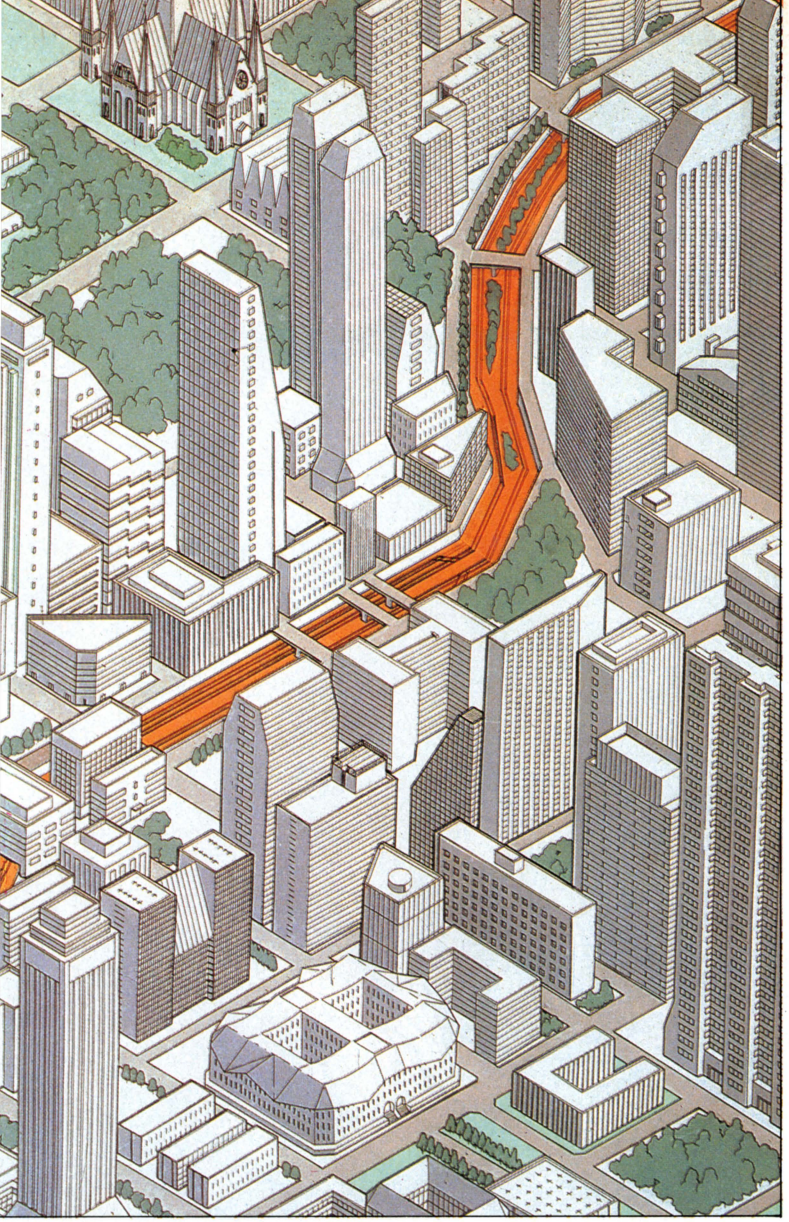

●チャレンジできるマップ（シナリオ）は6種類。
トライするマップは6種類。それぞれの地域にはテーマがあり、「ニュータウン構想」「ベイエリアの開発」「理想のリゾート地」「地方都市の活性化」「大都市再編」「再開発地域」など豊富な社会状況を設定。

●操作性を格段に向上させたフルマウスオペレーションシステム。
操作はすべて、片手で簡単に処理できる便利なフルマウス方式。始点と終点を指定するだけでレールがひけるイージーオペレーション。

●多彩なゲーム情報を容易に確認できるマルチウィンドウシステム。
株式、金利、都市発展の推移など、数十種類の情報を、見やすいマルチウィンドウで表示。特にリアルタイムなリポートウィンドウやダイヤグラムは、列車の運行から経済効果まで一目でわかる。

●16色モードの美しく立体感あふれるグラフィック。
マップキャラクタはリアルな立体感を楽しめるパースデザインで表現。建てたビルの陰を列車が走るさまはNゲージの世界をほうふつさせる。昼夜の変化はもちろん、四季の変化まで忠実に表現したクオリティ高いビジュアルがゲームの楽しさを一層盛り上げる。

●話題の人気機種98NOTEにも完全対応。
PC98NOTEの8階調白黒ディスプレイをより美しく表示するNOTE専用モードを装備。ゲームの面白さをそこなうことなく美しいグラフィックで楽しめる。



絶賛発売中 PC-9800シリーズ
●5″2HD 3.5″2HD（各2枚組）
標準価格 12,800円
FMTOWNS X68000 4月発売予定

栄冠は君に
高校野球全国大会
君だけの、忘れられない夏が開幕。

絶賛発売中

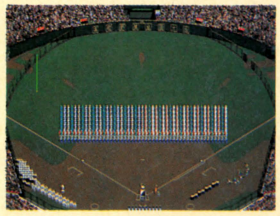

PC-9800シリーズ ●5″2HD 3.5″2HD（各3枚組）
X68000 ●5″2HD（3枚組）
標準価格 各9,500円



TANK BATTLE SIMULATION
機甲師団
ノルマンディからパリへ。
「史上最大の作戦」がはじまる。

絶賛発売中



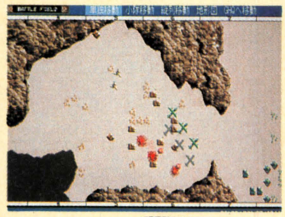

PC-9800シリーズ ●5″2HD 3.5″2HD（各3枚組）
X68000 ●5″2HD（3枚組）
FMTOWNS
標準価格 各9,500円



絶賛発売中 アートディンクゲームミュージック全曲集

ハウメニロボット	オープニング：デュカス交響詩「魔法使いの弟子」
アークティック	オープニング：モーツアルトピアノソナタKV-570第3楽章
A列車で行こうII	オープニング：ラヴェル「ボレロ」 国歌オムニバス：アメリカ・中国・ソ連・日本・イギリス・イタリア・オーストラリア
大海令	オープニング：ホルスト惑星「マース（火星）」
ダブルイーグル	オープニング/トレーニング：アルバイト・大会出場・優勝（メドレー）/ハーフエンド/エンディング
南海の死闘	オープニング（ゲームオーバー）：ベルリオーズ幻想交響曲第5楽章「ワルプルギスの夜の夢」 ウィン：「海ゆかば」
ファーサイドムーン	オープニング：ホルスト惑星「ジュピター（木星）」/エンディング：エルガー「威風堂々」
機甲師団	オープニング：指令・ウィン・ゲームオーバー（メドレー）
栄冠は君に	オープニング/トレーニング I、II、III休養（メドレー）/出場 I、II、（メドレー）/入場行進
A列車で行こうIII	オープニング/メインテーマ

標準価格2、800円（税込）

制作・発売 テイチク株式会社

●お買い求めは、全国パソコンショップにて。
●通信販売（送料無料）をご希望の方は、住所・氏名・電話番号・商品名・機種名・メディア名を明記して消費税3%を同封の上現金書留にてお申し込み下さい。

株式会社 アートディンク
〒260 千葉市高洲1-21-1 三基ビル3F TEL 0472-79-9392

brother
パソコンソフト自販機
ソフトベンダー武尊

札幌	そごう電器YES　5F	(011)214-2850
	パソコンショップハドソン	(011)205-1590
青森	電巧堂チェーン青森本店	(0177)23-2356
盛岡	デンコードー盛岡本店	(0196)54-2772
秋田	電巧堂チェーン秋田駅前本店	(0188)34-3151
仙台	デンコードー仙台本店	(022)225-5290
	デンコードーDac仙台東口店	(022)291-4744
	庄子デンキコンピュータ中央店	(022)224-5591
郡山	うすい百貨店	(0249)32-0001
福島	庄子デンキ粉又駅前店	(0245)21-2011
いわき	いわきマイコンショップ	(0246)23-0513
山形	庄子デンキ山形七日町本店	(0236)42-1222
新潟	PIC	(025)243-5135
	PICこばり店	(025)233-5791
長岡	丸専デパート　1F	(0258)33-4970
	丸専マイコンショップジャスコ長岡店	(0258)27-6033
宇都宮	K&P宇都宮	(0286)62-0002
前橋	パソコンランド21 前橋店	(0272)21-2721
高崎	パソコンランド21 高崎店	(0273)26-5221
太田	パソコンランド21 太田店	(0276)45-0721
桐生	パソコンランド21 桐生店	(0277)45-2721
水戸	川又書店駅前店　2F	(0292)31-0102
つくば	ミドリ電気館	(0298)55-3715
大宮	ダイエー大宮店　6F	(0486)45-4147
川越	長崎屋川越新宿電気館　1F	(0492)44-5461
上尾	ボンベルタ上尾	(0487)73-8711
所沢	サン家電所沢店　2F	(0429)39-5117
松戸	イトーヨーカドー松戸店	(0473)68-5131
千葉	ラオックス千葉店(PERIE　3F)	(0472)27-5318
八千代台	ラオックス八千代台店	(0474)85-2261
秋葉原	丸善無線ECCS　4F	(03)3255-4911
	ミナミ電気館　4F	(03)3255-4040
	サトームセン(メディアセンター)	(03)5256-3267
	サトームセン(ラジオ館)　5F	(03)3251-1464
	サトームセン本店　5F	(03)3253-5879
	CVA秋葉原　2F	(03)3258-3711
	コム本店	(03)3251-1523
	ザ・コンピュータ館	(03)5256-3111
新宿	ラオックス新宿店	(03)3350-1241
池袋	ビックカメラ池袋東口本店　4F	(03)3988-0020
	ビックカメラ池袋北口店　4F	(03)3988-8666
渋谷	上新電機J&P渋谷店　1F	(03)3496-4141
	ビックカメラ渋谷店A館　6F	(03)3477-0002
世田谷	ヤマギワ玉川店(高島屋　5F)	(03)3708-1638
武蔵野	ラオックス吉祥寺店　2F	(0422)21-3471
小金井	サン家電小金井店	(0423)85-3810
立川	丸善無線立川店(Will　6F)	(0425)27-6211
八王子	ムラウチ電気　2F	(0426)42-6211
	J&P八王子店(そごう　7F)	(0426)26-4141
町田	東急ハンズ町田店　B1F	(0427)28-2603
	J&P町田店	(0427)23-1313
横浜	ソフトクリエイト横浜店	(045)314-4777
	横浜VIVRE21　7F	(045)314-2121
	ダイエー戸塚店　3F	(045)881-1261
	ICコスモランドあざみの	(045)901-1901
	ICコスモランドかもい	(045)934-9636
川崎	セキグチデンキ館	(044)244-5421
藤沢	WAVE EYE	(0466)43-1771
平塚	㈱梅屋	(0463)22-4147
厚木	ラオックス厚木店オーディオ館	(0462)22-2722
大和	WAVE EYE大和店	(0462)63-9898
甲府	中込電気商会	(0552)24-5431
長野	ダイエー長野店　7F	(0262)27-1311
松本	遠兵	(0263)32-6350
金沢	うつのみや片町店	(0762)21-6136
富山	丸の内カラー駅前店	(0764)41-9075
福井	PASわくわくメディア館	(0776)23-7621
	だるまや西武　7F　AVC	(0776)27-0111
沼津	メルパ沼津	(0559)22-4858
静岡	メルパ静岡	(0542)54-5338
富士	メルパ富士店	(0545)51-8022
浜松	メルパ浜松本店	(0534)64-8412
	ホーエー家電有楽店	(0534)53-1441
	マエダM&V	(0534)73-1691
名古屋	栄電社テクノ名古屋	(052)581-1241
	パソコンショップコムロード	(052)263-5828
	ちくさ正文館書店ターミナル店	(052)732-3601
	カトー無線電機電気館　4F	(052)264-1534
	丸善無線　第一アメ横店	(052)263-1626
	栄電社テクノ大須	(052)252-0181
	トップカメラ　4F	(052)971-0111
	J&P大須店	(052)262-1141
	エイデンメディア大須	(052)242-8591
豊橋	栄電社テクノ豊橋	(0532)52-1231
岡崎	ジャスコ岡崎店　3F	(0564)23-4960
豊田	ジャスコ豊田店パソコンショップJPC	(0565)35-1761
岐阜	パソコンショップコムロード岐阜店	(0582)66-0288
大垣	スイテック大垣ヤナゲン店A館　6F	(0584)81-3491
津	Kawai無線OA　津店	(0592)26-0111
四日市	Kawai無線カデンワールド四日市	(0593)54-3366
松坂	Kawai Bax店　6F	(0598)26-0111
大津	西武百貨店関西大津	(0775)25-0111
日本橋	J&Pテクノランド	(06) 634-1211
	J&Pメディアランド	(06) 634-1511
	ニノミヤエレランド	(06) 632-2038
	ニノックスコア日本橋店	(06) 647-2038
難波	ニノミヤパソコンランド難波店	(06) 643-3217
梅田	ニノミヤパソコンランド駅前第4ビル店	(06) 341-2031
	J&P阪急三番街店	(06) 374-3311
高槻	上新電機J&P高槻店	(0726)85-1212
八尾	西武百貨店関西八尾店	(0729)97-0111
京都	J&P京都寺町店	(075)341-3571
和歌山	J&P和歌山店	(0734)28-1441
神戸	星電社三宮本店C-ソフト	(078)391-8171
	ダイエー三宮電器館パレックス	(078)391-7911
	上新電機三宮一番館	(078)211-2111
姫路	上新電機J&P姫路店	(0792)22-1221
	姫路コンピュータソフトコンパックス	(0792)94-8244
岡山	岡山VIVRE21	(0862)32-8881
倉敷	倉敷ファソランド	(0864)25-4701
広島	松本無線パーツ	(082)243-4451
	ダイイチパソコンCITY	(082)248-4343
高松	Sound Check MOVE	(0878)61-6171
徳島	徳島そごう　7F	(0886)25-4056
高知	デンキのタグチ	(0888)23-0181
松山	ダイイチ松山パソコンCITY	(0899)31-6711
北九州	ベストマイコン小倉パソコン館	(093)551-6281
福岡	ベストマイコン福岡店	(092)781-7131
	寿屋エレデ博多	(092)281-4411
長崎	ベスト電器長崎新地店	(0958)28-1333
熊本	寿屋本荘店	(096)372-5411
	ベストマイコン熊本パソコン館	(096)332-4180
鹿児島	ベスト電器鹿児島パソコン館	(0992)23-2081
大分	ベスト電器大分パソコン館	(0975)32-9396
宮崎	宮崎寿屋百貨店　7F	(0985)27-4111
那覇	ベスト電器那覇店　6F	(0988)62-7588

通信販売をご希望の方、ソフト名・機種名・住所・氏名・電話番号を明記の上、TAKERU事務局まで必ず現金書留でお申し込み下さい。(送料は無料です)

ブラザー工業株式会社

〒467 名古屋市瑞穂区苗代町2番1号
新事業推進室
TAKERU事務局(052)824-2493
東京営業所(03)3274-6916
大阪営業所(06)252-4234

※コンピューター・ソフトウェアは著作物です。著作者の許可なくコピーあるいはレンタル等の行為は、法律で禁じられています。

No Copy
このマークは不法コピー禁止マークです
ソフトウエア法的保護監視機構

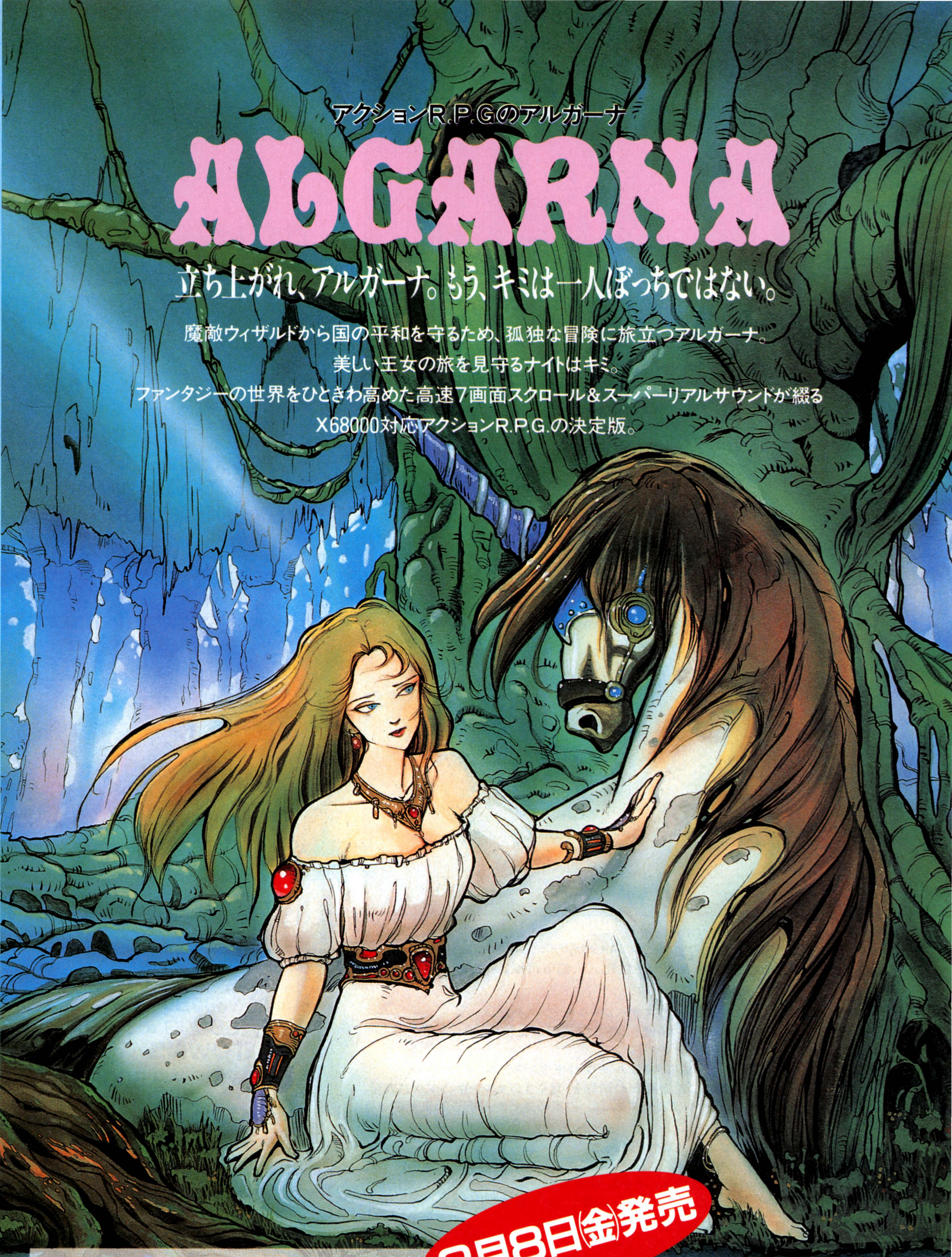

アクションR.P.Gのアルガーナ

ALGARNA

立ち上がれ、アルガーナ。もう、キミは一人ぼっちではない。

魔敵ウィザルドから国の平和を守るため、孤独な冒険に旅立つアルガーナ。
美しい王女の旅を見守るナイトはキミ。
ファンタジーの世界をひときわ高めた高速7画面スクロール&スーパーリアルサウンドが綴る
X68000対応アクションR.P.G.の決定版。

2月8日㈮発売

■音楽担当は古代祐三

■FM音源+ADPCMで、サウンドもグレードアップ

■高速7画面スクロールを実現

■グラフィックはX68000の機能を最大限に活かして、グレードアップ

対応機種:X68000　**¥6,800**(税込)

■企画/開発:M・N・Mソフトウェア



ソフトベンダー 武尊

Falcom キャラクターCG

『ソーサリアン』、『イース』でおなじみの
ファルコムのキャラクターたちが
カラーCG集になって登場！
ポストカードやラベルなどに
大好きキャラをプリントすれば、
キミだけのオリジナルノベルティのできあがり！
文字データや飾り枠もついて、
アイディアでいろいろ楽しめちゃうゾ。



結婚祝いには、リリアのカードを添えて。



ジャンル別キャラクターを使えば、
カセット、ビデオテープの整理は簡単に。

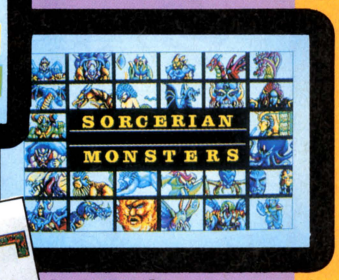

「ソーサリアン」「イース」のキャラクターが
盛り沢山。

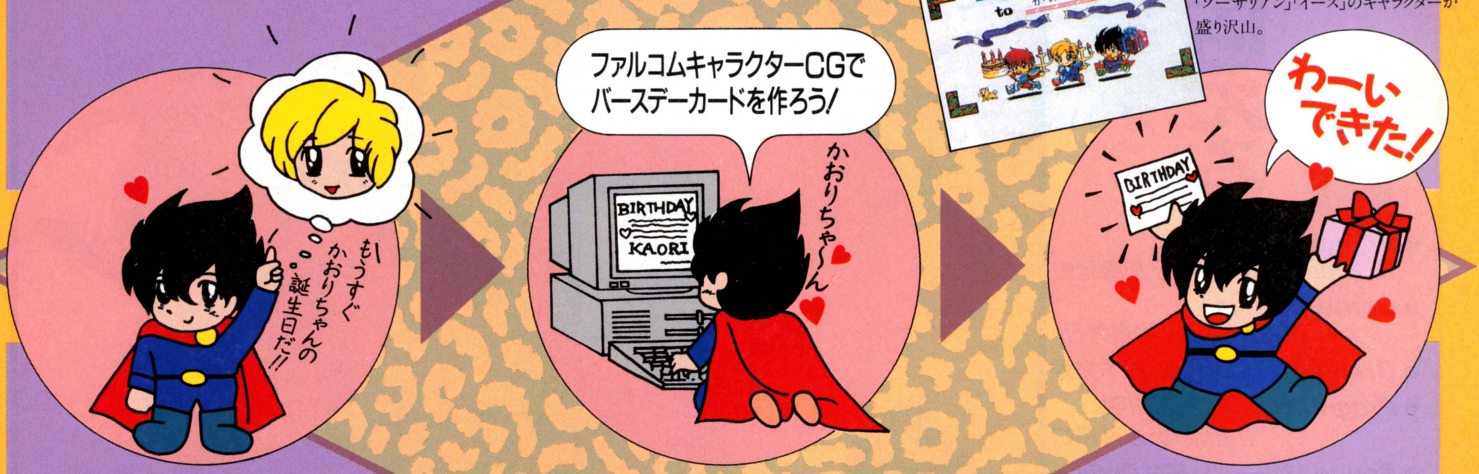



例えばプレゼントに
アドルのカードを添えて。
お気に入りのビデオテープは、
ジャンル別キャラクターのインデックスを。
ソーサリアンやモンスターたちは、
ディスクシールに…などなど。

ベタファイルなら、
他のソフトとの組み合わせもOK。
だから使い方がこんなに広がるね！

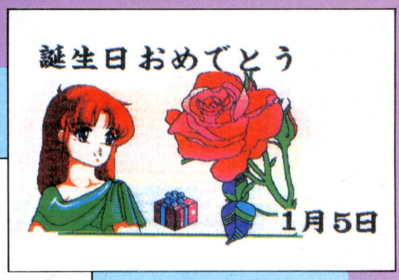



「シフカ花のデータベース」
〈¥3,000/タケルで発売中〉

※写真のカードは「ファルコム キャラクターCG」と「シフカ花のデータベース」を組み合わせて作ったものです。

PC-9801VM/UV以降(5″/3.5″2HD)
カラー/モノクロプリンター対応(PC-PR201系)
※要MS-DOS Ver.2.11以上。

¥4,900(税込)

■企画/開発:㈱ファルコム プランニング オフィス

マイクロキャビン 株式会社 マイクロキャビン
〒510 三重県四日市市安島2-9-12 TEL.0593(51)6482

たった一つ真実を伝える伝説がある。

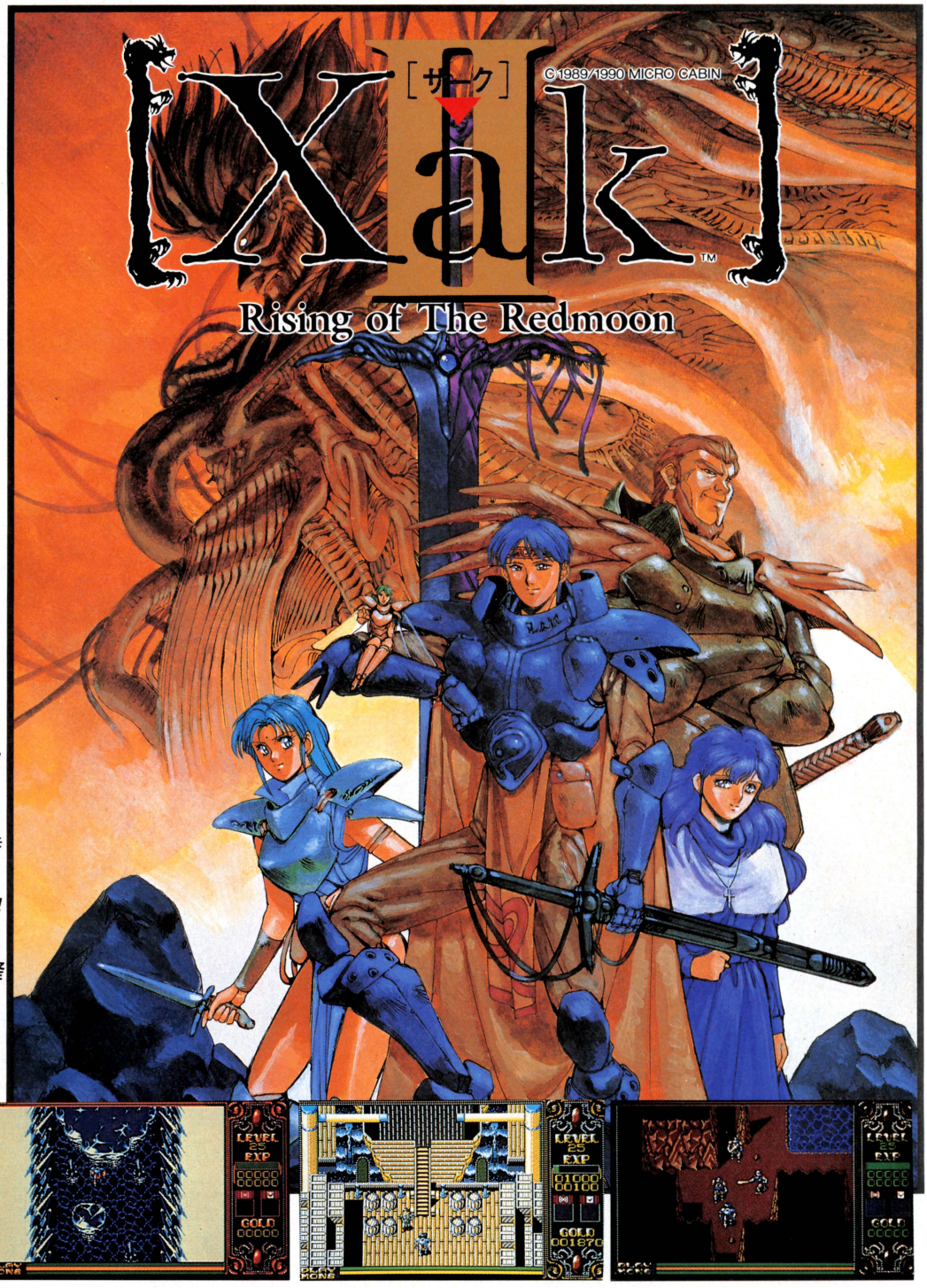

STAFF

- *Produce & Snenario write*／加藤雅史
- *Game Design & Graphic*／柳島秀行
- *Graphic*／川口洋一郎・青木文秀
- *Programming*／三曽田明・山田浩司・永井勝也
- *Sound*／新田忠弘・笹井りゅうじ
- *Image Illustration*／菊地通隆

見逃せない！ XakⅡの魅力のすべてがこのパッケージに！

- 菊地通隆のプラスチック製イラストポストカード
- XakⅡイラストマニュアル
- XakⅡブランクDISKステッカー
- オリジナルカラーエンベロープ



No Copy
このマークは不法コピー禁止マークです
ソフトウエア法的保護監視機構

Stac
Software Technology & Communication

表記のソフトウェアプログラムとマニュアルは、当社が創作・開発した著作物です。レンタルや無断コピーを行なうと、著作権法により厳しく処罰されます。当社はソフトレンタルに対する許可は一切しておりませんのでご注意ください。

シリーズ第1弾「Xak」好評発売中！

- PC9801VMシリーズ／PC88VA5"2HD3枚組 好評発売中！
  88VAは98版にて対応／アナログモニタ専用・デジタルモニタ可
- PC9801UVシリーズ3.5"2HD 3枚組 好評発売中！
- PC8801SRシリーズ5"2HD 7枚組 好評発売中！
- MSX2+ MSX2 MSX turbo R 3.5"2DD 5枚組 好評発売中！

FM-TOWNS, X68000開発進行中！

各¥8,800（税別）

INFORMATION DIAL ☎(0593)53-3611



新たなる冒険、Xakの世界に今、

元気！かわいい！ドキドキ！そんな女の子の恋の大冒険。
「ラトク待ってて…私、負けない！」

MSX2「Xak」開発の最強スタッフ

- *Game Design, Snenario & Programming*／中津泰彦
- *Game Design & Graphic*／末永仁志
- *Graphic*／古屋賢三・陣内靖弘
- *Sound*／新田忠弘
- *Image Illustration*／ここまひ

MSX ONLY! Special Version

新機種MSX turbo R ●MSX turbo R 専用3.5″2DD5枚組 S-RAM対応

操作性アップ！ 魔法を使うと、フレイが呪文を叫ぶ！
プロローグ&エピローグはturbo Rスペシャルバージョン！

●MSX2 MSX2+専用 3.5″2DD 4枚組 MSX MUSIC対応FM音源 S-RAM対応

好評発売中
各¥7,800（税別）

'91 3月25日ポリスターレコード DATAM DATA MUSIC より「XakⅡ & FRAY」CD ¥2,400(税込)新発売！

新次元プレイヤー プロゴルフゲーム

トーナメント

PC8801SRシリーズにて絶賛発売中

新感覚スポーツ・シミュレーション・ゲーム

WORLD GOLFⅢ

ワールドゴルフⅢ

1 コンピュータ診断機能搭載

ホールアウトしたプレイヤーの成績をコンピュータがデータ化してチェック。フェアウェイキープ率からパーセーブ率までも完全にパーセンテージで表し、5段階評価でランクをつけてくれるので弱点補強に役立ちます。

2 データベース機能搭載

最大8人のプレイヤーを登録可能。それぞれのスコアやデータを個別に記憶でき、友達同士のデータ比較はもちろんのこと、ホールインワンやトップドライビングなどの記録も残せます。

3 トレーニングモード搭載

任意のホールを何度でもプレイできます。また、一打ごとに打ち直せる親切設計ですので、各ホールごとのベスト攻略に最適です。

4 経験値によるプレイヤーのレベルアップシステム

トーナメントで入賞したり、パーディなどのナイスプレーをすると経験値が得られ、レベルアップすると次のトーナメントへの出場権を獲得できます。さらに、優勝すると高性能のクラブセットが贈呈されるという、プレイヤーの成長がより一層楽しめる新システムを導入しました。

プログラム／村守 将志
音楽／すぎやまこういち

対応機種
PC8801SRSERIES
5"2D(5枚組) アナログモニターが必要です
サウンドボードⅡ対応 V2モード 2ドライブ専用
標準価格8,800円(税別)

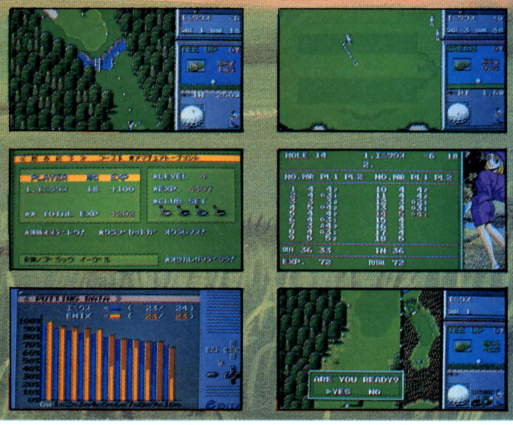

伝奇SF大作RPG

手天童子

◆対応機種◆

●PC8801SRシリーズ 5-2D(8枚組) サウンドボードⅡ対応 V2モード 2ドライブ専用 アナログモニターが必要です
●PC9801シリーズ(VM,UV以降,98DO対応) 5-2HD 3.5-2HD(2枚組) サウンドボード対応 2ドライブ専用 アナログモニターが必要です

標準価格8,800円(税別)

THE進化論

46億年物語

◆対応機種◆

●PC9801シリーズ(VM,UV以降,98DO対応) 2ドライブ専用 5-2HD 3.5-2HD (4枚組) サウンドボード対応 RAM512K以上必要です MS-DOS Ver.3.1以降が必要です MS-DOSは米国マイクロソフト社の商標です ユーザーディスクを作成するため新しいディスケット(2HD)が必要です

標準価格9,200円(税別)

ハイセンスAVG

ミスティ・ブルー

◆対応機種◆

●PC8801SRシリーズ 5-2D(8枚組) アナログモニターが必要です サウンドボードⅡ対応 V2モード 2ドライブ専用
●PC9801シリーズ(VM,UV以降,98DO対応) 2ドライブ専用(RAM640K以上) 5-2HD 3.5-2HD(3枚組) サウンドボード対応 アナログモニターが必要です

標準価格8,800円(税別)

コンピューター・ミュジック・ツール

フォーミュラ

◆対応機種◆

●PC8801FE2/MC ●PC8801FE/MA2 ●PC8801FA/MA/FH/MH ●PC88VA/2/3 ●PC8801mkⅡSR/TR/MR/FR ●PC98DO(98モード) サウンドボードⅡ対応(サウンドボードⅡがなくても使用は可能です) 5-2D(3枚組)

標準価格9,700円(税別)

株式会社 エニックス
東京都新宿区大久保1-11-3 大東ビル
〒169 TEL03(5272)2374

Reichsritter

ライヒスリッター

帝 国 騎 士 団

ロールプレイング・シミュレーションゲーム


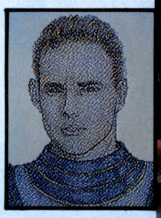

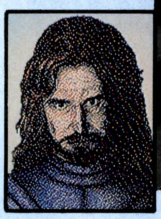



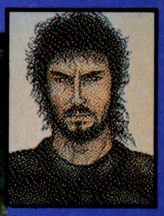




魔王の復活をもくろむ者がおる。
仲間を集めろ！魔を倒せ！



絶賛発売中!!

標準価格 8,000円(税別)

●対応機種●

PC9801VM21・PC286V以降
5-2HD 3枚組 2ドライブ専用
キーボード及びマウスがご使用になれます

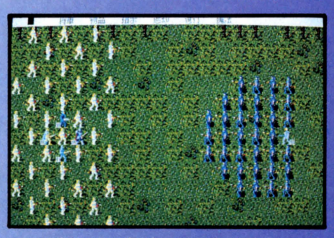

陣型が勝敗の分かれ目
映画感覚の戦闘シーン

PC9801UV21・PC286U以降
3.5-2HD 3枚組 2ドライブ専用
キーボード及びマウスがご使用になれます



謎が謎を呼ぶ
重厚なストーリー

サウンドボード対応
(SOUND ACE■対応)

●スタッフ●

ゲームデザイン／杉山智則
シナリオ／橋本隆司
グラフィック／山根一毅虎
デジタイズ／村瀬幸司
マップ／熊谷健則
メインプログラム／きたあきら
支援プログラム／磯川豊
ミュージック／土方雅之

エニックス
ユーザーテレホン **03-5272-2374**
［土、日、平日の午後6時から午前10時までは、ゲームソフトの案内をテープで御紹介します。それ以外の時間は直接社員がお答えします。］

自宅でくつろぎながら

諸国漫

祝



全国の棋友と勝負

対局・自宅で気軽にくつろぎながら、日本各地の棋友との対局が楽しめます。しかも午前9時から深夜1時まで開局しているので、気の向いた時間にじっくり勝負に打ち込めます。

観戦・ネットワーク上で他の人が対局しているのを、画面で観戦することができます。将棋の腕を上げるための参考に、また、のんびり将棋の気分に浸りたい時などにどうぞ。

ダウンロード・センターにストックされた様々な情報を引きだして楽しんでください。情報には自戦譜、詰め将棋、次の一手などの問題が用意されています。

電子掲示板・将棋ネット のセンターから、週刊将棋 から、そしてみなさんからの情報をやりとりする、なにかと便利な掲示板。全国の将棋仲間が交流する場です。

電子メール・TV画面上でメール(手紙)のやりとりができます。会社や学校から帰宅したら、まずあなた宛の「ポスト」を確認してみましょう。棋友からの挑戦状が届いているかもしれません。

指導対局・常時アマ4段クラスの指導員があなたと対戦します。奨励会員プロ棋士との夢の対局も月に1～2回実現します。機会に恵まれなかった地方の方も積極的にご参加ください。

ファミコン通信対局

ファミコンで手軽に

遊棋行



『将棋ネット』開局

DDX-TP回線で格安の通信料金:「将棋ネット」はNTTの「DDX-TP」回線という、距離にほとんど左右されない料金体系を持つ回線を使用します。だから全国どこへかけてもほぼ同じ料金。しかも1時間100手で終る対局なら約600円くらいしかかかりません。

＊対局中、相手と言葉のやりとりができる「メール交換システム」採用。声に代わる言葉のキャッチボールができます。

＊＊2枚、4枚、6枚落ち可能。時計も付いていて秒読み機能付きで好きな時間をセットOK!

＊＊＊週刊将棋紙上でも「将棋ネット」を全面的にバックアップ。新コーナーを近々はじめます。ご期待ください。

● 将棋ネットで必要な機器は、1 ファミリーコンピュータ、またはツインファミコン 2 通信アダプタ 3 通信カートリッジ 通信将棋倶楽部〈開発・コナミ工業㈱〉の3点です。

●このシステムのホストコンピュータはセントラルシステムズ㈱が運用します。

お問い合わせは▶㈱毎日コミュニケーションズ・週刊将棋「将棋ネット」L係
〒100 東京都千代田区一ツ橋1-1-1パレスサイドビル ☎03-3211-2568

MYCOM

『将棋ネット』

ファミリーコンピュータ・ファミコンは任天堂の商標です

世界のGP



グランプリサーカス
サーキットデータ

9コース、一気に発売。

〔サーキットデータ〕は、9月20日発売以来、その人気を加速度的に加えているレーシングゲーム〔グランプリサーカス〕のコースデータ集です。

鈴鹿サーキットを突っ走った方々から熱いご要望にお応えして、予定を早め新発売。世界のGPサーキットを3コースずつセットにして全部で5巻。今回はそのうちの3巻を一気にリリース。残る2巻も近々発売の予定です。超高速コースあり、コーナーが続くテクニカルコースありと、それぞれに個性的な走りを楽しめる〔サーキットデータ〕で、時速300kmを超える快感をたっぷりとお楽しみください。

サーキットデータ Vol.1-Vol.5 税抜価格 **各¥4,800**

※グランプリサーカス〔サーキットデータ〕は、これだけでは起動できません。
システムディスクの入ったレーシングゲーム〔グランプリサーカス〕を別にお買い求めください。

世界のGPサーキットの特長

VOL.1

UNITED STATES GP
PHOENIX CIRCUIT 3,798m

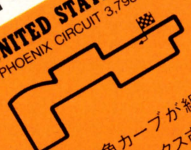

直線と直角カーブが組み合わされたフェニックス市街地コース

BRAZILIAN GP
INTERLAGOS CIRCUIT 4,160m



高低差がかなりあり、セットアップが難しい。

SAN MARINO GP
IMOLA CIRCUIT 5,940m

アップダウンに富み、多彩なコーナーと直線が組み合わさったコース。

VOL.2

MONACO GP
MONTE CARLO CIRCUIT 3,328m



オーバーテイクポイントが少なく、前車をパスするのは至難の技の公道コース。

CANADIAN GP
GILLES VILLENEUVE CIRCUIT 4,390m



公園内周遊道路を使った準公道コース。

MEXICAN GP
HERMANOS RODRIGUEZ CIRCUIT 4,431m



標高2,240mという高地コース。デコボコが多くスリップし易い。

VOL.3

FRENCH GP
PAUL RICARD CIRCUIT 3,813m



1.6kmとGPサーキット中でもっとも長い直線コースがある。

開発元
AIWIL 有限会社 甲陽技研

発売元
WESTSIDE 株式会社 ウエストサイド
〒661 兵庫県尼崎市武庫之荘1丁目11-5湯川ビル TEL.(06)436-2799 FAX.(06)436-9590

サーキットを突っ走る。

PC-98で300km/hの快感。



グランプリサーカス 税抜価格 ¥9,800

レーシングゲーム
グランプリサーカス



コース風景を3次元で表現しているため、遠景やアップダウンなどを見事に再現。まさにサーキットを突っ走る実感そのものです。滑らかな走り、鋭いコーナリング、最高時速300kmを超える興奮がいなづまのように襲います。

- 予選3周でタイムアタック。本戦では他車9台とともにコースを10周し、順位を競います。
- スタート時にタイヤをドライ3種、ウェット1種の中から選択。レース中にピットインして、天候の変化(雨)やタイヤの摩耗に応じてタイヤ交換も可能。
- 2台のコンピュータ間で通信することによって、同一コース上で対戦することもできます。

VOL.4

BRITISH GP SILVERSTONE CIRCUIT 4,778m
直線とシケインで構成された高速コースとして名高い。

GERMAN GP HOCKENHEIM CIRCUIT 6,797m
全コースの約6割が全開というコース。エンジンパワー、空力争いはマシンの差となってあらわれる。

HUNGARIAN GP HUNGARORING CIRCUIT 4,014m
30Rから70Rの小さなコーナーが20近くもあるテクニカルコース。

BELGIAN GP SPA-FRANCORCHAMPS CIRCUIT 6,940m
山間部に位置する半公道コース。高速アップダウンS字コーナーは世界中でここだけ。

PORTUGUESE GP ESTORIL CIRCUIT 4,350m
計11のさまざまなRのコーナーがある多彩なコース。

VOL.5

ITALIAN GP MONZA CIRCUIT 5,800m
3本の直線とシケイン、高速コーナーで構成されたコース。

SPANISH GP JEREZ CIRCUIT 4,218m
アデレード市街地コース。超高速で名高い。

AUSTRALIAN GP ADELAIDE CIRCUIT 3,778m
荒涼とした大地にある小さなサーキット。高速コーナーのないテクニカルな中速コース。

対応機種	●PC-9801シリーズ/VX以降 (ハイレゾモードとPC-98LTは動作できません) ●640KB以上のユーザーメモリーが必要です
動作環境	●高解像度カラーディスプレイ(640×400)が必要 ●EMS・バンクメモリ・プロテクトメモリ・バスマウス・アナログジョイスティック・FM音源ボード・MIDI音源(MT32・CM64)・RS232C(2台同時プレイ)対応
メディア	5"2HD/3.5"2HD

■広告の商品は全国有名パソコンショップまたは通信販売でお求めになれます。
●通信販売をご希望の方は、(商品名・対応機種・メディア・住所・氏名・電話番号)を明記し、グランプリサーカス価格(9,800円)+消費税(294円)・サーキットデータ1巻価格(4,800円)+消費税(144円)を同封の上、現金書留で、また銀行振込の場合は振込の控えを添えて、FAXまたは郵送にて弊社まで
●振込先:太陽神戸三井銀行 武庫之荘支店 普通3082566 ㈱ウエストサイド
■お申込から商品がお手許に届くまで、通常7日～10日ほどかかります。
■商品に欠陥がある場合を除いて、お届けした商品の返品はご容赦願います。

■本製品はMS-DOSを含みませんので、ご利用の際はMS-DOSシステム(Ver.3.3以上)が必要です。
※MS-DOSは、米国マイクロソフト社の登録商標です。

女神にふたたび微笑みを。

遥か歴史の彼方に綴られた、聖なる冒険の伝説。

PC-98用 ¥9,800 今春発売予定！
PC-88用 ¥8,800





エメラルドドラゴン

X68000版　絶賛発売中!
ディスク6枚組　¥9,800
MSX2版　絶賛発売中!
ディスク5枚組　¥8,800
1ドライブ対応、FM音源対応、
漢字ROM不要

プレゼント

只今キャンペーン期間中に付、エメラルドドラゴンX68000版、MSX2版のソフトに同封のアンケートはがきをご返送の方の中から、抽選で100名様にグローディア特製エメラルドドラゴン・ミニカレンダープレゼント中(1991年2月28日消印有効)。

スタッフ募集　1.履歴書 2.経歴書 3.作品等　以上3点を郵送して下さい。書類選考の上、面接日をご連絡いたします。

GLODIA　制作・販売　株式会社グローディア
〒167 東京都杉並区荻窪4-20-12エクセレンス・T 1F　TEL.03(3220)5226

お知らせ:エメラルドドラゴンX68000版、MSX2版はグローディアより発売いたします。尚、PC-98版、PC-88版は引き続きバショウハウスにて発売中です。　表示価格には消費税を含みません。
通信販売ご希望の方は、現金書留で料金と商品名/機種名/住所/氏名/電話番号を明記の上、当社までお送り下さい。

謎——。





即死、する。 1990 No.23

こころ、偽る 1990 No.22





非常の海 1990 No.20

炎の脅迫 1990 No.21

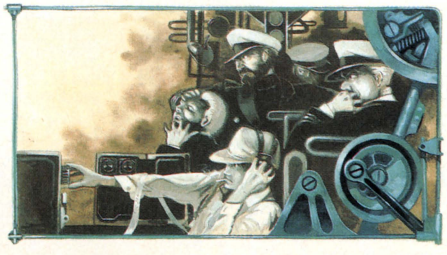



煽動のシステム――。

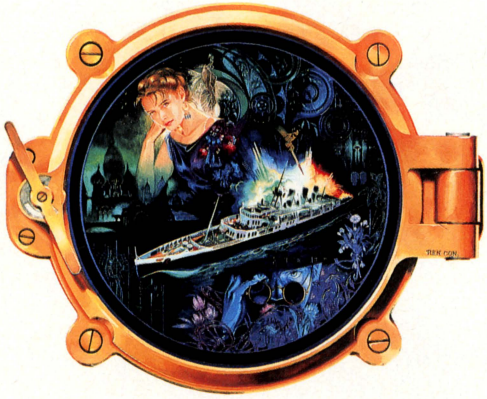



ノスタルジア 1990 No.19

あなたは、すでに北大西洋のセイレーンに魂をロックされた。この通告を聞くがいい。

「ノスタルジアの序章をお楽しみいただくために、ログイン1990No.19～No.23ノスタルジア広告紙面をお借りして、ひとつのゲーム設定を布石してきたことは、すでに通告いたしました通りでございます。数多くの回答おハガキありがとうございました。ひとまず、正解の通告を今この場をお借りして、とりおこないたいとぞんじます。

1990 No.19 ノスタルジア。 1ポイント
1990 No.20 非常の海。 2ポイント
1990 No.21 炎の脅迫。 2ポイント
1990 No.22 こころ、偽る。 2ポイント
1990 No.23 即死、する。 2ポイント

そのポイントがどこに潜在するのか、あえてしるすのも無粋。コンティニューブレイを、じっくりお楽しみになりたい方、お見逃しのあった方、さ、今一度、ずずっと奥へ。さ、もそっと、もそっと。さぁ、もっと眼を近付けて…じっとみつめるのじゃ…さぁ、さぁ、さぁっ！」

インテリジェンス・アクション・ゲーム、ノスタルジア。その扇動のシステムは、今、クライマックス。あなたは、自分の脳裏に浸透しきった暗示催眠の胎動に気づかない。

X68000 インテリジェンスアクションゲーム

NOSTALGIA

INTELLIGENCE ACTION GAME TAKERU CO., LTD. 1990 1907 IN NORTH ATLANTIC SEA.

staff

シナリオ 四井浩一 プログラム 増田明義

グラフィック 川田力也 小宮 真由美 佐藤祐子 宿谷典子 連紺

サウンド 鞠川雪映 立石孝

制作「NOSTALGIA」制作委員会 TAKERU CO., LTD1990

定価11,800円(税別) オリジナルサウンドトラックCD付

株式会社 タケル

〒110 東京都台東区台東3-8-12 第8江波戸ビル3F

TEL 03-3839-1013(代表)

当社はブラザー工業㈱のソフトベンダー武尊とは異なる会社です。

ついに、プリンスは X6

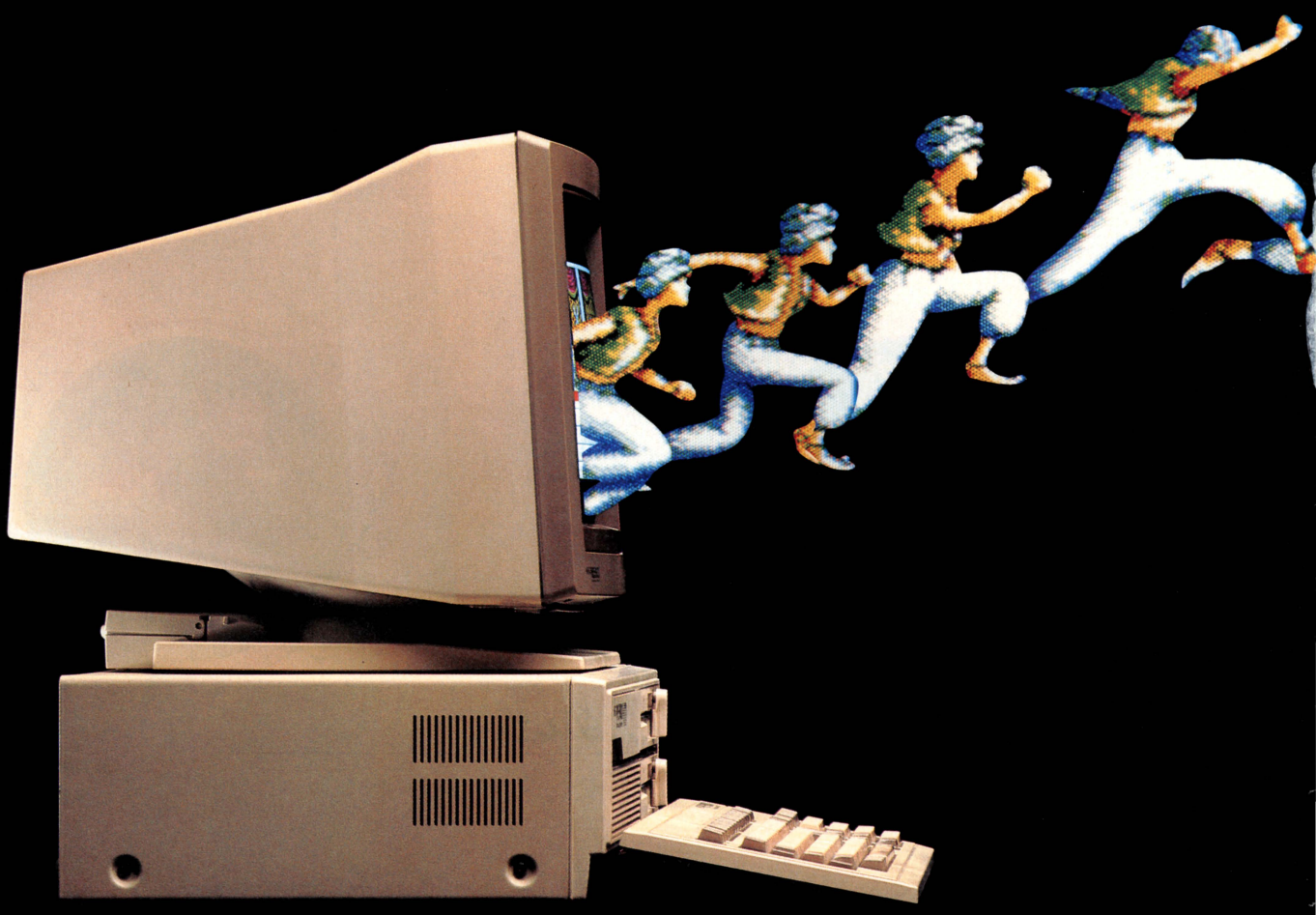

Brøderbund®

8000の世界へ・・・



PRINCE of PERSIA™

プリンス・オブ・ペルシャ

発売決定 X68000バージョン。乞うご期待!!

PC-9800シリーズ版 好評発売中

■対応機種　NEC PC-9801VM以降(LT/U/XAを除く)　EPSON PC-286/386シリーズ
●メモリ640KB以上必要 ●キーボード、ジョイスティック対応 ●640×400の高解像度カラーディスプレイをお使いください ●FM音源(PC-9801-26K)対応　■メディア 5"-2HD/3.5"-2HD　価格8,800円(税別)

株式会社 ブローダーバンドジャパン　〒160 東京都新宿区新宿2丁目2-7 新宿KGビル8F　TEL.03-3341-1135

●商品のお求めは、お近くのパソコンショップまたは現金書留、郵便為替、郵便振替(東京6-111804)にて商品名・機種・メディアを明記の上、弊社までお申し込みください。送料は弊社て負担いたします。

DATA WEST



FM TOWNS
FUJITSU FM SERIES PERSONAL COMPUTER

CD-ROM
COMPACT
disc

FM TOWNS

DAPS

おもしろいゲームさえあれば、それでいい——。

第4のユニットシリーズ MERRYGOROUND　メリーゴーランド



総動画枚数2,500枚。ついにブロンウィンが動く、喋る。オープニングからエンディングまで一気に再生するDAPSリプレイ機能も新たに搭載。また、ビデオカードをつなげばVTR録画も可能です。

FM-TOWNS·CD-ROM

[好評発売中] ¥8,800

サイキック・ディテクティヴシリーズvol.3 AYA　アヤ



「あなたに会いたかった。私を殺したあなたに…。」幽玄の美に包まれ、彼女は呟く。DAPSフルシステム搭載で、サイキックディテクティヴシリーズならではの美しい世界をリアルに表現しました。

FM-TOWNS·CD-ROM

[好評発売中] ¥8,800

RAYXANBER　ライザンバー



逆転確率5千6百万分の1の戦いに今、挑む。高技術0.5ドットスクロールや、ぼかし機能による奥行き感など、FM-TOWNSの機能を余すところなく活かした迫力のシューティング・ゲームです。

FM-TOWNS·CD-ROM

[好評発売中] ¥8,800

Misty⑦　ミスティ7



推理の面白さを追求すると、不必要なグラフィックやミュージックは排除される…。マニアのための超本格派推理テキスト「ミスティ」——。好評シリーズの最新作第7弾も各機種絶賛発売中です。

各機種発売

[好評発売中] ¥5,000

■表示価格は消費税別です。

DATAWEST SOFTWARES LINE-UP

▼平成3年2月1日現在。▼価格は消費税別です。▼タケルでの価格は表示とは異なります。

G-EDIT SERIES

●G-EDIT TOWNS　30,000円
FM-TOWNS[CD-ROM]

●G-EDIT EX　14,800円
FM77AVシリーズ

●G-EDIT AV　8,000円
FM77AVシリーズ

●G-EDITデータ集　2,000円
FM77AVシリーズ

T·D·F SERIES

●T·D·F　6,800円
PC-88SR～ / PC-88VA / MSX2～ / FM-77シリーズ / X-1シリーズ / PC-98[5'2HD] / PC-98[3.5'2HD] / X68000

●T·D·F　8,800円
FM-TOWNS[CD-ROM]

THE 4TH UNIT SERIES

●ACT1　6,800円
PC-88SR～ / PC-88VA / MSX2～ / FM-77シリーズ / X-1シリーズ / PC-98[5'2HD] / PC-98[3.5'2HD] / X68000

●ACT2　7,600円
PC-88SR～ / MSX2～ / FM-77シリーズ / X-1シリーズ / PC-98[5'2HD] / PC-98[3.5'2HD] / X68000

●LINKAGE(ACT1+ACT2)　9,800円
FM-TOWNS[CD-ROM]

●DUAL TARGETS　7,800円
PC-88SR～ / MSX2～ / FM-77シリーズ / X-1 TURBOシリーズ

●DUAL TARGETS　8,800円
PC-98[5'2HD] / PC-98[3.5'2HD] / FM-TOWNS[CD-ROM] / X68000

●Zero　8,800円
PC-88SR～ / MSX2～

●Zero　8,800円
PC-98[5'2HD] / PC-98[3.5'2HD] / FM-TOWNS[CD-ROM] / X68000

●D-Again　8,800円
FM-TOWNS[CD-ROM] / X68000 / PC-98[5'2HD] / PC-98[3.5'2HD]

●MERRYGOROUND　8,800円
FM-TOWNS[CD-ROM]

PSYCHIC DETECTIVE SERIES

●INVITATION　9,800円
FM-TOWNS[CD-ROM]

●MEMORIES　8,800円
FM-TOWNS[CD-ROM]

●AYA　8,800円
FM-TOWNS[CD-ROM]

MISTY SERIES

●Misty1　9,800円
FM-TOWNS[CD-ROM]

●Misty2. 3. 4. 5. 6. 7.　5,000円
FM-TOWNS[3.5'2HD]

●Misty1. 2. 3. 4. 5. 6. 7.　5,000円
PC-98[5'2HD] / PC-98[3.5'2HD] / PC-98[3.5'2DD] / PC-88SR～ / FM77シリーズ / X-1 TURBOシリーズ / X68000 / DynaBook[J3100シリーズ] / FMR50シリーズ / FMR70シリーズ / MS-DOS版 / MSX2～

RAYXANBER

●RAYXANBER　8,800円
FM-TOWNS[CD-ROM]

▼MS-DOS米国Micro-Soft社の商標です。▼MSXは㈱アスキーの商標です。

店頭発売中　タケルにて発売中　近日発売予定

▶通信販売のお申し込みは当社まで。(送料当社負担)

データウエスト株式会社

〒538　大阪市鶴見区放出東3丁目8番28号
(データウエストビル) TEL.(06)968-1236

ACTION GAME

DYNAMITE DUKE

ダイナマイト・デューク



奴の野望は、俺が打ち砕く.!!

西暦2089年、オゾン層の破壊による環境悪化により、人類は滅亡の危機に瀕していた。
この事態を憂慮した各国の指導者は、世界連合軍を設立、厳しい環境下にも耐えうる人体の研究開発に乗りだす。
そして、ついにバイオテクノロジーの力によって、強化人間を実現させたのである。
しかし、開発に関わった一人の大佐が技術を盗み出し、強化人間をも超える存在を創り上げることに成功。
……、彼の目的は、軍隊を組織し人類を支配することであった!
連合軍は、この野望を打ち砕くため、ひとりの強化人間を送り出した。
機械の右腕を持つ男、陸軍特殊部隊大佐デューク・フリードリッヒ・フェルゼン、コード・ネーム=Red・Dynamite。
しかし、人は彼のことを、こう呼んだ「ダイナマイト・デューク!!」。



●大人気アーケード・ゲームからの移植.!●シューティングの興奮+アクションの一体感.!●アメリカン・コミック調の美しい画面.!●アニメのように派手に動くド迫力デカ・キャラ!●変化に富んだ各ミッションと個性あふれる敵キャラ!●必殺の一撃「ダイナマイト・パンチ」の快感.!

好評発売中!! ——— X68000専用(ジョイスティック、キーボード対応FM音源対応1PLAYER専用) 5"2HD 3枚組 ¥8,800(税別)

株式会社ヘルツ
〒169 東京都新宿区北新宿2-1-16松本ビル3号2F TEL.03(3371)3012

©1989 SEIBU KAIHATSU INC.

STAFF募集!!
企画、プログラマー、デザイナー、サウンドクリエイター
詳細は電話連絡にて。担当秋山まで。

Phantasie RPG

Amaranth

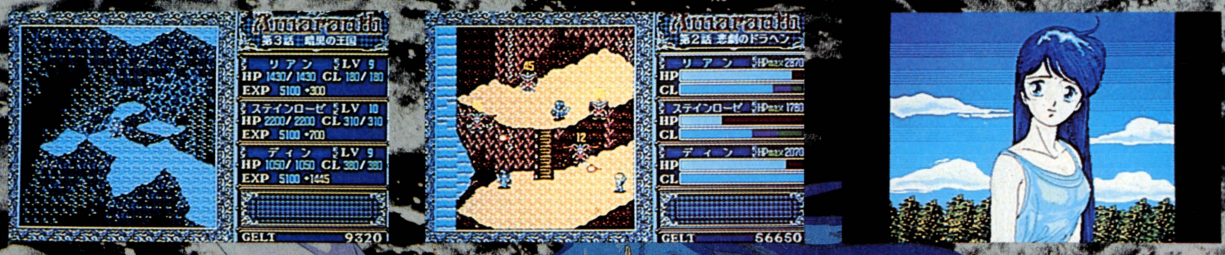

導かれし者、この地に集う！

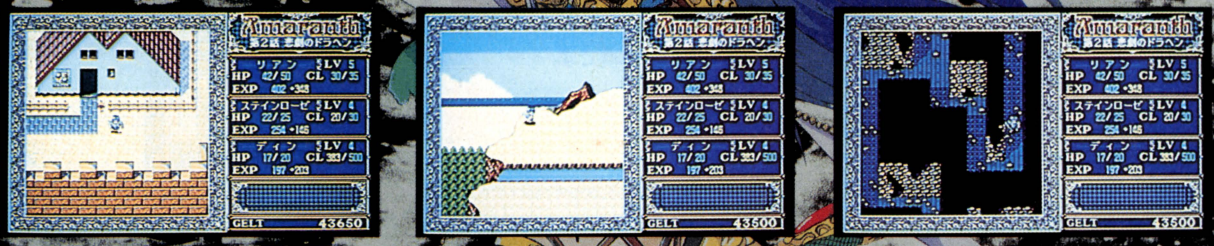

世界 中世ドイツを土台に、綿密に構築された世界の中で繰り広げられる英雄譚。

華麗 アナログ400ライン。華麗な画面が創り出す臨場感。

派手 リアルタイムで興奮！超派手な呪術が、剣と魔法の世界の戦闘を盛り上げる。

技 超高速仮想6プレーン合成システムによる技のスクロール。処理速度にいらいらすることはありません。

安心 インストール時間を100倍以上（当社比）短縮しました。

CD化決定

内蔵音源を駆使したBGMにレコード会社も脱帽。いきなりのCD化が決定しました。
作曲者自らのアレンジにより、原曲のイメージを損なわずアマランスの世界を壮大に表現！
ズバリ買って損はないでしょう
―安芸出(Sound Creator)

絶賛発売中！ ディスクレコード

PC-9801、PC-286/386シリーズ
5"、3.5"2HD 3枚組 ¥8,800（税抜）

●RAM640KB必要●VM以降(LT除く)
●ジョイスティック対応●アナログディスプレイ必要
●ハードディスク対応 ●純正FM音源ボード対応

好評発売中!!

株式投資シミュレーションゲーム
Aktie[アクティー]

PC-9801、PC-286/386シリーズ対応
好評発売中 ¥9,800
●VM以降・RAM640KB必要・アナログディスプレイ必要 ●純正FM音源ボード対応(作曲：安芸 出)●ハードディスク対応

通信販売

通販ご希望の方は、機種名、住所、氏名、電話番号を明記し、消費税を加算の上、現金書留もしくは郵便振替（口座No.金沢6-21893）にて「風雅システム」までお申し込み下さい。即日発送致します。（送料当社負担）

風雅システム 〒939 富山市悪王寺67 TEL.0764-29-6791



PINK SHOCK PIRATE 3

ぴんくショックパイレーツ サラの冒険

ちょっぴりH! ちょっぴりおかしく! ちょっぴり意外!

今回は、ピンク船長の一番弟子・サラを主人公にした物語。やがては、キキシュ七世王となるべきロナルド王子が武者修業の旅に出る。サラは、その王子の師として、また、ボディガードとして一緒に旅をする。目的は、ジパーラ国を乗っ取った魔法使い退治だが、行くてには、多くの難関が待っている……海賊、ゾンビ、スケルトン、オーガー、デーモン、そして、大怪獣など。

■PC9801 5"2HD 3.5"2HD ディスク2枚組

標準価格

3,800円

アトラクションゲーム（ヌードパズル、パンツにキンゲーム、おばけ退治ゲーム、尻当てゲーム、プロ野球クイズ）とギャグをふんだんに盛り込んだ、ハラハラ、ドキドキ楽しさいっぱいのソフトです。

●本体RAM640Kが必要です。



戦闘シーン

パンツにキンゲーム

アイテム購入シーン

大怪獣との戦闘シーン

好評発売中!!



ピンクショックパイレーツ②

■PC9801 5"2HD 3.5"2HD ディスク2枚組 **3,800円**

前作「ピンク1」に比べ、質、量ともぐーんと充実。

●mapの広さ：10倍以上　●敵キャラ数、大怪獣数：2倍以上

●ストーリイ、セリフ、背景キャラ：数倍

ながらくお待たせしました。まもなく発売です。

アナザージェネシス〈完結編〉



2月下旬発売予定

■PC9801 5"2HD 3.5"2HD

★驚異のディスク3枚組でなんと3,800円

●イベントシーンには新開発のMVTシステムを採用

●斬新なシナリオ、予想外の展開

注：アナザー・ジェネシス1をプレイしていなくても完結編だけで遊べます。

ソフトプラン株式会社
〒719-11 岡山県総社市中央2-6-36
TEL(08669)3-8686

通信販売ご希望の方は、商品名、機種名、住所、氏名、電話番号を明記の上、現金書留、もしくは郵便振替（岡山6-33384）にてお申込み下さい。（送料無料）

※標準価格に消費税は含まれていません。

BEAST LORD

[ビーストロード]

本格シミュレーションとファンタジーが合体

警告！

頭脳を直撃!!



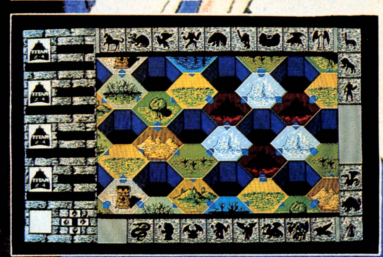

「早く！早くあの山に辿り着け！そしてドラゴンを呼び覚ますのだ……」

あなたはビーストロードとなり、数々の個性あるモンスターを率いて世界制覇を狙います。
リアルな戦闘アニメーションがあなたの感性を呼び覚ますでしょう。これは単なるファンタジーではありません。
勝つためには緻密な作戦が必要となります。果たして、あなたは……？

定価7,800円(税別) ■対応機種PC-98VM以降

3月8日発売

Hobby JAPAN 発売元/株式会社ホビージャパン
〒151東京都渋谷区千駄ヶ谷5-26-5 TEL03(3354)9341 FAX03(3354)8528

DESERT OPERATION

MOBILE SUIT
GUNDAM

©創通エージェンシー・サンライズ

絶賛発売中!!

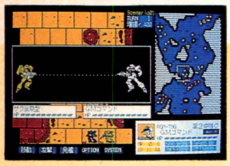

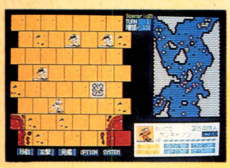

NEC PC-9801 VM21以降
640K byte2ドライブ仕様
EPSON PC
ディスク3枚組
¥9800(税別)

店頭にないときは直接通販で！

ユーザー対応TEL　03(3924)5435
FAX 03(3978)3498 での注文も受け付けております。
通販で購入した方100名様に美樹本晴彦画ガンダム下敷をプレゼント！
住所・氏名・電話番号・メディア(3.5インチor5インチ)をはっきりとおっしゃって下さい。

MOBILE SUIT
GUNDAM
CLASSIC OPERATION
¥8800　絶賛発売中
NEC PC-9801 VM21以降
640K byte2ドライブ仕様
EPSON PC

MOBILE SUIT
GUNDAM
TACTICAL OPERATION
¥9800(税別)
PC-8801 SR以降
ディスク3枚組予定
平成3年3月中旬発売予定

求人
グラフィッカー募集！
X68000,PC-9801など

Family Soft
〒178 東京都練馬区東大泉1-27-25
シャローム大泉301号

Red Storm Rising™

全米ベストセラー作家、トム・クランシーの、
売上3,000,000部をこえたミリタリー小説、"レッド・ストームライジング"が、ついにコンピューターシミュレーションとなって登場！

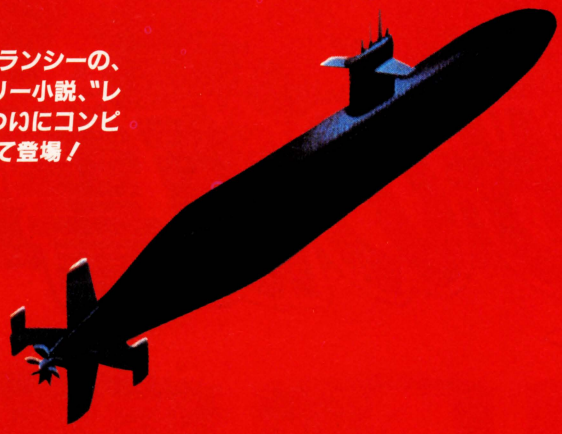

〈第三次世界大戦　勃発！〉

精油工場の事故でエネルギー危機に陥ったソ連。ソ連政府は中東を占領することを計画し、行く手を阻むであろうNATO軍への先制攻撃としてアイスランドへ侵攻した。そして全世界が恐れていた第三次世界大戦が始まった！

〈海洋を揺るがす　ハードな戦闘〉

君は米軍の最新原子力潜水艦の艦長となり、さまざまなハイテク兵器を操り、ソ連北洋艦隊と戦う。

近日発売!!

■PC-9801VM2/UV2以降
5"2HD/3.5"2HD……定価10,800円





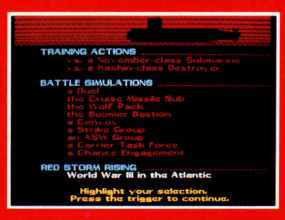

★4段階のレベルや11のシナリオ、多くのオプションが用意されている。
★全ての武器類は最新のものを再現している。また、敵も容赦なく攻撃を仕掛けてくる。
★トム・クランシーの小説を基に、彼のアドバイスによって開発されたこの"レッド・ストームライジング"。最新原子力潜水艦という最新兵器に加え、第三次世界大戦というショッキングなシナリオで君を刺激する。

全米大ベストセラーとなったこの作品は文芸春秋から、翻訳版「レッド・ストーム(ライジング)作戦発動」（上）（下）が出版されています。もっと詳しく内容を知りたい！という君にオススメの1冊です！

マイクロプローズジャパン株式会社
〒183 東京都府中市若松町1－3－28　☎0423-33-7781

MICRO PROSE™
SIMULATION • SOFTWARE

zainsoft



勇者よ、いま立ち上がれ。

かつて、これほどまでに手強い敵がいただろうか。
魔界の大魔王を撃ち破れるのは、果して誰か。

祖父はかつてバルーサの息の根を止めた。
しかし、60年の歳月を経て、バルーサの魂は甦えった。
平和を守るため敢然と立ち上がる勇者スティル。
人間界を滅ぼし魔界を牛耳るため不気味に待ち構えるバルーサ。
新たな対決がいま始まろうとしている……。

好評
発売中
X68000版

ファンタジーアクション

バルーサの復讐

FANTASY ACTION GAME









※この画面写真はX68000シリーズの物です。

■適応機種　●X68000

- サイドビュータイプの8方向多重スクロールゲーム。
- 剣と魔法で攻撃するファンタジーアクション。
- サンプリングを多用したリアルな効果音、特に自然の音をふんだんに織り込みゲームの臨場感を盛り上げます。
- ビジュアル・シーン＋イベント・アクションによるストーリーを展開。
- キャラクターの復雑な動きが、アクション性を高めます。
- 多数の登場人物が意志を持ったリアルな行動をします。

5''2HD 3枚組 定価8,800円(税別)

資料・オーバデモ
請求券
LOGIN
4号



新発売
X68000版

「Neut（ニュート）」を殲滅（センメツ）せよ！

2006年、平和な日本は、
一人の将軍の死を契機に勃発したクーデターによって、
恐怖の日々を送ることになった。
2週間後そのクーデターは鎮圧されたが、それが後に続くパニックの
ほんのプロローグに過ぎなかったことを、まもなく知ることとなる。
集団テロ組織「Neut」とは、特殊精鋭部隊「REDRUM」とは、
そして「REIN-FORCER」とは……。

REINFORCER

CYBER PUNK ACTION GAME

レインフォーサー



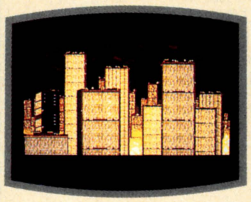

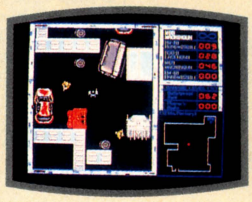



※この画面写真はX68000シリーズの物です。

■適応機種　●X68000

- プレイヤー・ウエポンが最大5種類装備可能!
- 3人のプレイヤーをシナリオに沿って巧みに操作し集団テロ組織「Neut」をぶっつぶせ!
- 迫力あるアクションシーンの合間に見せるビジュアルシーンで複雑な謎が解き明かされていきます。
- 個性ある敵とその地形を考え、特色ある武器を使い分ける事によって全てをクリアする事ができます。
- オープニング画面はフルアニメーションによりこれから起こる出来事を明確に表現しています。
- 8方向スクロールのトップビュータイプキャラクターシューティングゲーム。

5"2HD 3枚組 定価8,800円(税別)

zainsoft

株式会社ザインソフト　〒651 神戸市中央区磯辺通2丁目2-10新南泰ビル10F　TEL.(078)242-2855

X68000

ワールドシリーズ 好評発売中

プロ野球 ワールドスタジアム WORLDSTADIUM



ナムコテーブルゲーム「ワールドスタジアム」＋αのX68000の移植版。

選手エディット機能によって
ユーザーが自由に選手のデータを変更することができます。
さあナムコワールドシリーズ、テニスの次は野球で興奮しよう!!

¥8,800

プロテニス ワールドコート WORLD COURT



あの「ワールドコート」が、X68000版で新登場!!

ゲームセンターで手に汗を握ってプレイしたテニスの
興奮をX68000で再現します。
もちろん、ひょうきんQ3−C3・Q2−C2を忠実に
再現して皆様のお相手をします。

¥8,800

要2Mバイト

近日発売

ネメシス'90 NEMESIS



「ネメシス」このネーミングに聞き覚えはありませんか?そうです!!
あのグラディウス2(MSX版)の海外名なのです。これを、大幅にアレンジX68000用「グラディウス2」SPSオリジナルとして移植、開発中!!
X68000のグラディウスシリーズがまた一つあなたのコレクションの中に増えますよ!!!

X68000

¥8,800

メルヘンメイズ

主人公「アリス」が、鏡の国で大活躍!!
さあ!! 鏡の国へやってきた悪い女王を倒す旅へ出発だ。

X68000

¥8,800

SPS-NET

ホストコンピュータ
X68KX2台
(HOSTPRO68K16)使用

TEL
(0245)46-1167(代)
Tri-P接続ホスト局

通信制御手順

漢字・文字コード:シフトJIS
通信速度:300／1200／2400(自動判別MNP7)
通信方式:全二重
データビット長:8ビット
パリティー・チェック:なし(NONE)
ストップ・ビット:1ビット
フロー制御(Xコントロール):行なう(XON)
シフト制御(Sコントロール):行なわない(SOFF)
ゲストID:GUEST
ゲスト・パスワード:なし

入会方法 登録料¥3,000(税別) 会費無料

下記の用紙に直接記入するか又は、コピーして記入し、72円切手同封の上、「SPS-NET係」までお送り下さい。届き次第、仮登録を行いID発行後SPS-NET専用の郵便振込み用紙ならびに運用の手引きをお送りいたします。それに従い、3ヶ月以内に登録料3,000円(税別)を御入金下さい。
入金確認後正式会員として再登録します。

例◎パスワード=SPS-NET
(8文字まで大小文字の識別あり)

◎本名=大和大五郎(8文字まで)

◎ペンネーム=大ちゃん(4文字まで)

◎年齢=30(現在の年齢)

◎電話=0245-45-5777(市外局番から)

◎職業=株式会社エス・ピー・エス(16文字まで)

◎住所=福島市太平寺字過吹24-1(24文字まで)
〒

◎自己紹介=SPS-NETをよろしく
(24文字まで)

◎システム構成=X68000ACE-HD MD2400B
(18文字まで)

★Tri-P資料(必 要・不 要)
Tri-P資料不要の場合62円切手を同封してください。

Ⓛ

好評発売中!

「棋 太 平」各種発売中
価格T4,500円5″FD **6,500円** 5″HD3.5 **7,000円**

「ザ・リターン・オブ・イシター」
……PC-8801以降PC-9801シリーズX1ターボFM77価格 **6,800円**

「た〜みのる2」X68000…… 価格 **17,800円**

「HOST PRO 68K9」… 価格 **59,800円**

「HOST PRO 68K3」… 価格 **39,800円**

「HOST PRO 68K Personal」… 価格 **19,800円**

「JETターボ・ターミナル」… 価格 **9,800円**

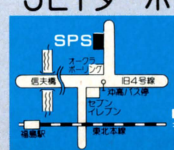

(株)エス・ピー・エス
SPS
〒960福島市太平寺字過吹24-1 ☎(0245)45-5777
FAX(0245)45-1804(GII,GIII)

当社の製品は全国の有名デパート、パソコンショップでお求めになれます。尚、お求めになれない場合、郵便局にてお申し込みください。●口座番号 郡山5-12298 ●加入者名(例)エス・ピー・エス ●金額 代金に3%の消費税を加算した額●通信欄(裏面)ご希望ゲームソフト名、数量、代金合計、年齢、氏名、機種名、テープかディスクの種類。(一週間以上かかりますので、お急ぎの方は現金書留をご利用ください。その場合、おつりのいらないようにお願いします。

■表示価格に消費税は含まれておりません。

ゲームミュージックもここまできた……。

シミュレーションゲームの限界に挑戦し続ける「アートディンク」の音の世界と、
パソコンミュージックの限界に挑んだRPG「アマランス」を安芸 出がアレンジ。

アートディンクゲームミュージック全曲集



TECD-28088 税込定価 ¥2,800

曲目

ハウメニロボット
オープニング：デュカス 交響詩「魔法使いの弟子」
アークティック
オープニング：モーツァルト ピアノソナタ KV-570第3楽章
A列車で行こうII
オープニング：ラヴェル「ボレロ」
オープニング：ラヴェル「ボレロ」/国歌オムニバス：アメリカ・中国・ソ連・日本・イギリス・イタリア・オーストラリア
大海令
オープニング：ホルスト 惑星「マース(火星)」
ダブルイーグル
オープニング/トレーニング・アルバイト・大会出場・優勝(メドレー)/ハーフエンド/エンディング
南海の死闘
オープニング(ゲームオーバー)：ベルリオーズ 幻想交響曲第5楽章「ワルプルギスの夜の夢」/ウィン：「海ゆかば」
フォーサイドムーン
オープニング：ホルスト 惑星「ジュピター(木星)」/エンディング：エルガー「威風堂々」
機甲師団
オープニング/指令・ウィン・ゲームオーバー(メドレー)
栄冠は君に
オープニング/トレーニングI,II,III,休養(メドレー)/出場I,II,(メドレー)/入場行進
A列車で行こうIII
オープニング/メインテーマ
機甲師団：ゲームオーバーをASIPS(音場自由定位システム)にて収録

AKI IZURU
編曲・演奏：安芸 出

アマランスゲームミュージックCD



TECD-28087 税込定価 ¥2,800

曲目

1.切羽詰金	9.大胆不敵	17.打打発止	25.千軍万馬
2.盤根錯節	10.天災地変	18.一殺多生	26.気炎万丈
3.春風駘蕩	11.切歯扼腕	19.大同団結	27.春花秋月
4.取捨選択	12.無量無辺	20.怪力乱神	28.画竜点晴
5.疾風迅雷	13.千古不易	21.雲烟飛動	29.戦戦恐恐
6.獅子奮迅	14.南船北馬	22.水天彷彿	30.百花繚乱
7.安心立命	15.森羅万象	23.泰然自若	31.生々流転
8.是非曲直	16.千載不磨	24.落花浪藉	

落花浪藉をASIPS(音場自由定位システム)にて収録

AKI IZURU
編曲・演奏：安芸 出

●お買い求めは全国レコード店で
お問い合わせは 〒150 東京都港区虎ノ門1-21-17虎ノ門NNビル7F テイチク(株)第一営業部 TEL.03-3506-8711

TEICHIKU
制作・発売■テイチク株式会社



業界初

コンピュータ・コマーシャリズム・アートのプロフェッショナル養成学校

'91生徒募集中

もはや、攻略するだけじゃ満足できない。TVゲームは、もっともっと人間の感覚に近い、ビジュアルライフ・ツール。だから、ぼくたちはTVゲームそのものをクリエイティブする。そんなTVゲームを本格的に学びたい、企業ニーズに応えるスペシャリストになりたいという人のための専門教育機関、それがヒューマン・クリエイティブ・スクールです。プランニング、デザイニング、プログラミング、CG、コンピュータ・ミュージックなどさまざまな総合力を必要とされるTVゲームを1人2台のコンピュータを使って1年間教育いたします。もはやTVゲームは膨大なビッグビジネス。将来ゲーム業界での活躍に夢を託す若者を、第一線で活躍する一流の講師陣、独自のカリキュラム、豊富な教育ツール、充実したカウンセリングなどで、TVゲーム時代にはばたくあなたを広く募集しています。ご連絡ください。

TVゲームは自分で創る
将来ゲーム業界で活躍する
そんな個性的なあなたのための専門スクール、生徒募集中。

未来を志向し、個性に応える
ヒューマン・クリエイティブ・スクール

HUMAN CREATIVE SCHOOL

〒180東京都武蔵野市吉祥寺本町1-35-14

✆(0422)22-1171㈹

■学校説明会
2月10日(日)・2月24日(日)
※詳しくは、お電話でお問い合わせください。

TEC
TEC CO.LTD

スーパーファミコンの登場で、ますます話題沸騰のファミコン業界。ＴＥＣは、このファミコン業界で活躍するソフトハウスです。これまで業界トップ・任天堂のゲームソフト開発を手がけ、数々のヒットゲームを送りだしてきました。私たちの夢は「いいソフトをつくる」こと。ただそれだけを純粋に追いかけています。「いいソフトをつくる」ためには、技術はもちろん、新しいものを生みだそうとするチャレンジ精神やパワーも必要です。私達は、一緒に夢を実現してくれる人に参加してほしいと思います。君も次のスーパーウルトラ・ヒットゲームをつくってみませんか？





© 1990 Nintendo

ゲーム・ソフトのプログラマー、デザイナー募集

ゲームボーイも、ファミコンも、そしてスーパーファミコンも みんなワタシがつくるのだ!!

●会社概要●

事業内容　ファミリーコンピュータ・ソフトウェア、スーパーファミコン・ソフトウェア、ゲームボーイ・ソフトウェアの設計・開発・制作。
関連会社　任天堂株式会社 株式会社インテリジェントシステムズ

●募集要項●

●職種　プログラマー、デザイナー ●資格　専門学校および大学卒業者。経験者優遇。●年齢　25歳まで（男女を問いません。）●給与　当社規定により優遇。

●応募方法●

●履歴書・成績証明書・医師診断書を下記まで送付のこと。

〒611 宇治市小倉町神楽田56番地　Phone(0774)24-7100・Fax(0774)21-3838　総務部・森まで。

※スーパーファミコン™・ファミコン™とゲームボーイ™は任天堂の商標です。

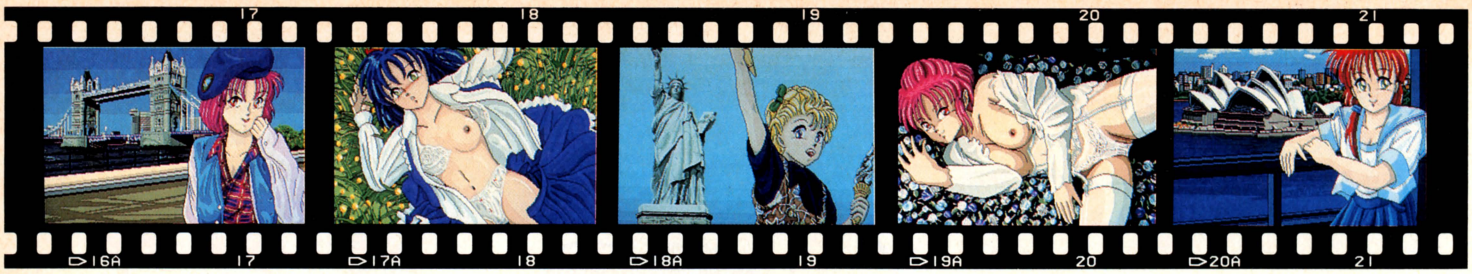

	VOL.1 ヨーロッパツアー	VOL.2 アメリカツアー	VOL.3 オセアニアツアー
PC-9801vm以降 5インチ2HD (要メモリー640KB)	発売中	近日発売	近日発売
PC-9801UV以降 3.5インチ2HD (要メモリー640KB)	発売中	近日発売	近日発売
X68000 5インチ2HD	発売中	近日発売	近日発売
MSX2/2+ 3.5インチ2DD (要VRAM128KB)	発売中	近日発売	近日発売
PC-8801SR以降 5インチ2D (要アナログモニター)	近日発売	近日発売	近日発売
FM-TOWNS 3.5インチ2HD	近日発売	近日発売	近日発売

各巻共 ¥6,800(税別)

As You Like

アズ・ユー・ライク ■やりたい放題3■

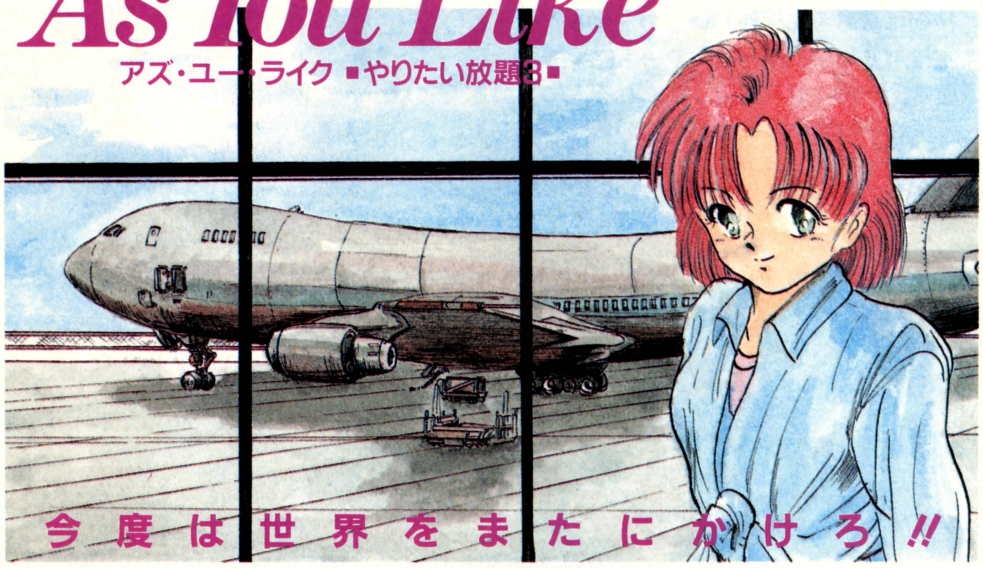

今度は世界をまたにかけろ!!

たとえ火の中、水の中

やれば天国、殺られて地獄

24時間戦う

Japanese Businessman

宇宙(そら)翔ける ビジネスマン



好評発売中

PC-9801 (要640KB) 5'2HD/3.5'2HD
X68000 5'2HD
MSX2/MSX2+ 3.5'2HD
FM-TOWNS 3.5'2HD
PC-8801SR以降 5'2D

¥6,800(税別)

急募集

業務拡張の為

正社員
アルバイト

- プログラマー
- ゲームプランナー
- イラストレーター
- ミュージックコンポーザー
- ゲームデザイナー 等

通信販売でのお申し込みは
右記住所に、現金書留または、定額小為替でお申し込み下さい。

株式会社 全流通

〒537 大阪市東成区中道4丁目6番9号(平成ビル4階)
TEL/FAX.06(981)8455

2月1日 FOR PC8801 新発売！

［ドラゴン・シティ］

X指定

言葉で説明してはいけない。広告で表現してはアブない

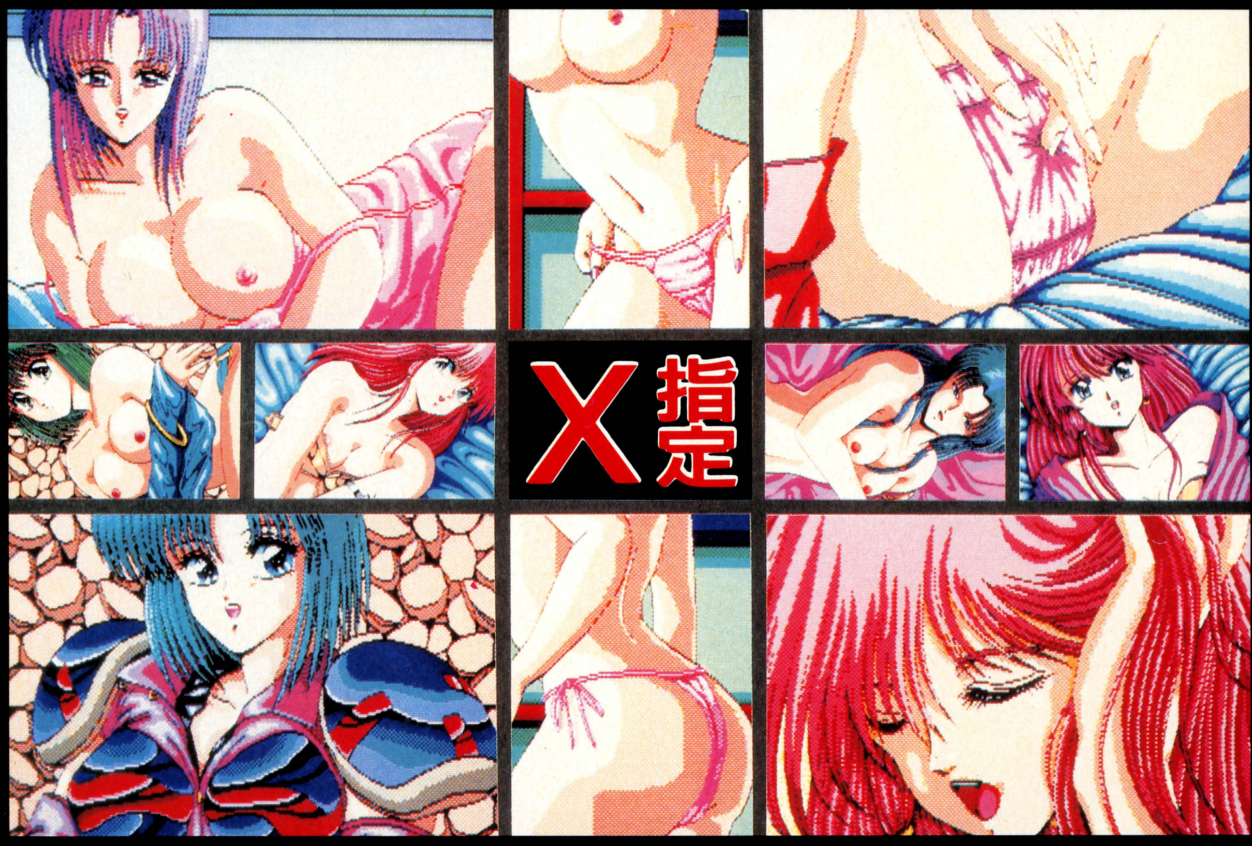

ゲーム終了までに、君は"7回"冷静でいられなくなる！

※X指定とはアメリカ映画協会で18才未満絶対禁止の意味

フェアリーテール選抜チームが原点に戻って開発した、本物

●PC9801Vシリーズ～ 2HD
（要640K以上、LT、XA、XL除く）
大好評発売中！

●PC8801SR～ 2D
大好評発売中！

●MSX2/2+
91年2月下旬発売予定 2DD

●X68000
91年2月下旬発売予定 2HD

各定価6,800円

［アダルト美少女迫真正真正銘］

ユニークでオリジナル

フェアリーテール FAIRYTALE

東京都新宿区高田馬場1-33-14サンフラワービル
B室パソコンソフト開発室内

通信販売のご案内及び、申し込み方法

●現金書留の場合―商品名、機種、メディアを明記してフェアリーテールまでお送りください。
●郵便振替の場合―郵便局の振替用紙に商品名、機種、メディアを明記して、口座番号、東京7-140574フェアリーテールまでお申し込みください。

ASCII

目覚めよ。



WIZARDRY

［ウィザードリィ・ファイブ　ハート・オブ・ザ・メイルストローム］

HEART OF THE MAELSTR



·V OM

(ロールプレイングゲーム)

本格的、RPGとして、よりリアルになった
ウィザードリィ·Vの世界を体験して下さい。

- ◇NPC(ノンプレイヤーキャラクター)との会話、取り引きなどにより大きく変わるシナリオ展開。
- ◇盗賊の奇襲攻撃やモンスターの召還呪文などにより、多彩になった戦闘シーン。
- ◇プールの中、ベルトコンベアーにより移動する通路、猛獣の放たれたオリなど今までになかった冒険の世界。

絶賛発売中 定価12,800円 表示価格には消費税が別途付加されます



対応機種 PC-9801M VM VX RX RA(5-2HD)
PC-9801UV UX CV LV LS EX ES N(3.5-2HD)
PC-8801 mkⅡ SR MR FR MH FH MA FA FE VA(5-2D)
※全機種漢字ROMが必要です。 ※PC-9801シリーズでは400ラインモニタが必要です。 ※旧PC-9801 Eでは動作しません。

※ウィザードリィVのプレイでは、シナリオ1のディスクは必要ありません。キャラクターは、新たに作ることも、シナリオ1～3から転送することもできます。(2DD版のキャラクターディスクも読み込むことができます。)

Wizardry®

〒107-24 東京都港区南青山6-11-1スリーエフ南青山ビル 株式会社アスキー 営業本部 電話 東京(03)486-8080 大阪(06)348-0018 **株式会社アスキー**

最新ゲーム徹底解剖!!



A列車で行こうⅢ

資金繰りにお困りの会社経営者の方々、ご安心ください。ログイン徹底コンサルタントが、貴殿のビジネスの道標になってさしあげます。もう貴殿は、マネをするだけでマネーがガッポリです。マネして安心ラクラク経営、いや一儲かる儲かるウッシッシ。

会社繁栄のテクニック その1 線路

まず『A列車で行こうⅢ』は、線路を敷かんことには話にならない。チャレンジ精神旺盛のログイン徹底コンサルタントは、そんなこともないんじゃないかなとも思って、最初に敷いてある線路と駅を、全部撤去してみて『株式で行こう』っていうゲームにしてみた。いやいや、あんまりオモシロいもんじゃなかったよ。相場が変動するまで、ヒマでヒマで……。とにかくA列車は、線路を敷くことが肝心だということがわかったネ。やっぱり、実験してみないとわからないもんだなぁ(フツーは、わかるってか)。

で、だ。どういう線路が一番いいのかっていうのが、問題。A列車をプレーしている人を見ていると、いきなり山手線のような環状線を敷きたがる人がいる。たしかに環状線は、列車をたくさん走らせることができるし、見た目もカッコいいから憧れる。でもね、それじゃーダメ。黒字路線ができないどころか、敷くための経費がかかりすぎて、経営難に陥りやすい。

ここはひとつ、だまされたと思って直線で、複線の線路をピシッと敷いてみてくれ。で、両端に駅を配置。最初はコレだけでいい。長さは、長すぎず短すぎずっていう感じ。その長さによって黒字路線に転換されるまでの期間が変わるんだけど、いずれは黒字になる。早ければ最初の4月にも黒字路線になるゾ。将来、環状線にしたい人は、同時に敷く場所も考えておくといいね。一番儲かるのは黒字路線の環状線だからね。



➡これが直線式複線型モデル路線だ。両端の駅周辺が発展して、ビル群が建ち始めたときに、程よい間隔の駅前になる。駅周辺に貸しビル、ちょっと離れたところにマンション。理想だね。

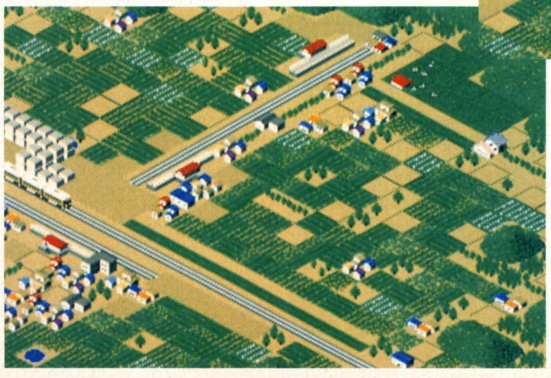

⬅最初の駅の北側の小さな平野にも複線の線路は可能だ。ちょっと距離が短いけど、奥の駅に資材を運ばなくても、マンションなどの建設ができる。発展性は少ないが、黒字路線は作りやすい。

もうひとつおまけでつけ加えると、乗客を増やすために、両端の駅周辺に、ふたつ、みっつ、マンションを建設するのもいい。人口増加を促す努力をすれば、それだけ黒字に転換するのも早い。両端の駅に建設するには、資材も運び込んでおかないといけないけど、やっておいて損はないと思うな。

■ジャンル/シミュレーション
■メーカー/アートディンク
■対応機種/PC-9801シリーズ
■価　格/1万2800円[税別]
■発 売 日/発売中

会社繁栄のテクニック その2 列車

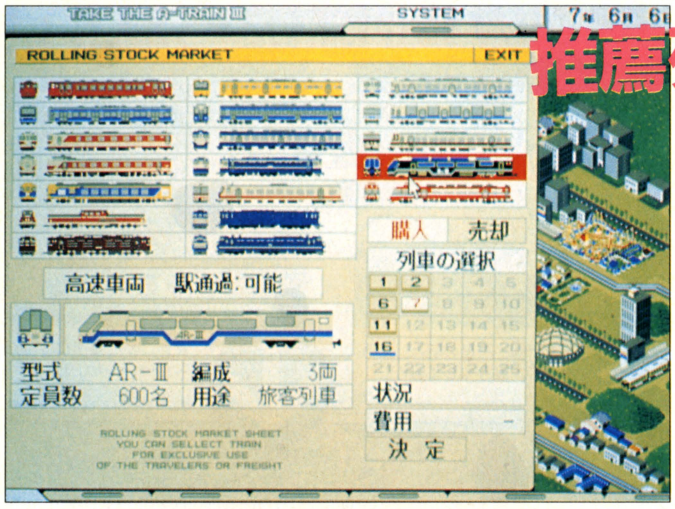

推薦列車AR-Ⅲ

は、定員600名の旅客列車〝AR-Ⅲ〟を推薦する。高速車両で値段も張るが、最初っから買っても損はないゾ。いきなりそんなに高い列車を買うなんていうのは、もったいないと思うだろうけど、あとから買い替えるんなら、同じこと。それに同じ距離を走るのなら、高速で走ったほうが、経費がかからない。そればかりか、乗客数が増えてくれば、売上も一気に増える。早い話が、路線が黒字になるのも高速車両のほうが早いってこと。

いろいろ実験してみたところ、AR-Ⅲが一番早く黒字路線になるようだ。どうも黒字路線が作れないっていう人は、複線線路を敷いて、AR-Ⅲをふたつ配置してみよう。だまって見ていても、秋までには黒字路線になると思う。

そうそう、それから資材を運ぶ貨物列車は、駅を通過できる高速車両をひとつ買っておけばいい。貨物は経費がかさむので、資材を運び終えたら、サッサと撤去して、また必要なときに配置するというのがベストなのだ。貨物は無駄に走らせておかないのがコツだね。



▲〝AR-Ⅲ〟は、高速車両の旅客列車。列車の中では、かなり高めだけど絶対にお買い得。人口の少ない町も、高速車両AR-Ⅲを往復させれば、意外と早く人口が増えるのだ。

線路が敷けたら、次は列車だ。みんな列車には、いろいろな思い入れがあるだろうから、絶対にこの列車を選ばなくちゃいけないなんてことはいわないよ。A列車は、自分の好きな列車を走らせるというのも、楽しみのうちだものね。ここはひとつ、黒字にするための参考程度に聞いておいてネ。

ログイン徹底コンサルタントで

会社繁栄のテクニック その3 ダイヤグラム

黒字路線を作るのには、ダイヤグラムの発車時刻にもコツがある。

列車を購入したばかりのとき、その列車の発車時刻は、どの駅にも1時間停車をする設定になっている。新しく作った駅や線路では、最初っから1時間停車では、ちょっとまずいのだ。

人口の多い大都市ならまだしも、少ない町の駅に停車した列車が、昼に到着しても、夜中に到着しても、1時間後には発車してしまうんでは、とっても効率が悪い。夜中の2時に、田舎の駅を発車したってお客はいないよね。それじゃやっぱり経費がかさむだけ。どの駅も、最初は発車時刻の設定が必要なのだ。その駅から乗客が何人ぐらい乗るのかを、よく観察してみるといいよ。



実は、どんなに田舎の駅でも、8時発に設定しておくと、意外と人は乗ってくれる。最初は、60名ぐらいなんだけど、すぐに100、200と増えてくれるハズだ。極端にいってしまえば、すべての駅を8時発に設定してしまってかまわない。

着実に乗客を増やし、駅周辺を発展させると、やがては乗客数が1000名を超える。1000名を超えたら1時間停車に設定する。ここまでくれば、もう黒字路線だ。

まずは、8時発が基本だゾ。

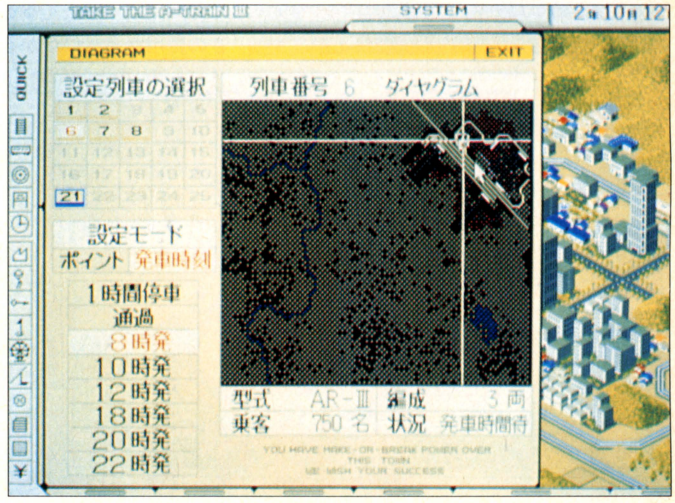

▲ダイヤグラムは、とっても重要な要素。黒字経営を目指すなら、絶対に設定は必要。だまされたと思って発車時刻を8時発に設定してみよう。みるみる乗客数が増えるゾ。

会社繁栄のテクニック その4 駅

A列車Ⅲには、2種類の駅があるよね。都会的な駅ビルタイプと、のどかな田舎にあるような平屋タイプ。フツー、駅ビルは都会に建てるし、郊外には平屋の駅を建てる。常識で考えれば、そうだよね。

ところが、当ログイン徹底コンサルタントの考え方は違うんだな。どう違うかっていうと、最初っから駅ビルタイプの駅をガンガン建てちゃうんだ。ちょっと建設費用と維持費がかかるけど、それ以上に大きなメリットがあるから、これは絶対にマネをしたほうがいい。

平屋の駅と駅ビルとでは、機能的な違いはまったくない。駅ビルにだけ高速車両が止まって、平屋の駅には止まらないなんていうことはないわけだね。だったら平屋でもいいじゃんなんてことになるけど、実は駅ビルにしておくと、駅周辺の発展のしかたが大きく変わってくるんだ。この駅周辺の発展というのが重要なんだな。

ではなぜ駅ビルなのか？　答えは簡単。駅ビルにしておくと、町が発展したときに、道路ができるから。駅ビルのすぐうしろに、まっすぐ道路が伸び始める。道路ができ始めたら、もうその駅周辺は、立派に発展したと思っていいぞ。道路ができると、さらに町の発展は進み、駅と線路沿いにしか発展しなかった町が、今度は道路沿いにも発展し始める。道路のすぐ脇に、高層ビルが建ったりするんだな。道路沿いのビルや土地の評価もグーンと上がるのだ。

これが平屋の駅だと、いくら駅前にビルが建ち並んでも、いっこうに道路はできない。ビルや土地の評価も、駅周辺の物件しか上がらないしね。



最初は平屋の駅を建てておいて、駅周辺が発展してから、駅ビルに建て直すっていう案もある。フツーは、そうやっているかな。でも、建て直すとなると、平屋の駅を建てた費用と、撤去するときの費用が余計にかかる。



▲ちょっとあくどいけど、道路予定地とその沿線の土地の買い占めというのも有効だ。計画的な都市の構築には、必要なテクニックだ。きれいな町を作りたいものね。

最初の駅はいらない！



▲最初からある駅は、平屋の駅だ。どうせ建て替えるなら、取ってしまおう。

▲別にこの場所になくたっていいんだよね。



▲駅ビルをふたつ建てて、複々線にするのもいいかもしれないね。

いい駅を建てよう！

建設費の高い駅ビルをやめて、安い平屋の駅にすれは、浮いた資金をほかにまわせるというメリットもあるけど、それよりも発展した町から得る利益のほうが、はるかに大きいんだ。ケチケチしてはいけない。損して得を取れだネ。

では、道路についていくつかの注意点をあげよう。さっきもいったように、道路は駅ビルのまうしろにできる。町の発展とともに、オモシロいように伸びていく。伸びていく道路の先には、建物や線路を作ってはいけない。建造物があると、道路はそこで止まってしまうからだ。

A列車Ⅲの場合、勝手にビルが建ってしまうこともあるから、そーならないタメにも、道路予定地をあらかじめ買い占めてしまう作戦ってのもよい。道路が伸び始めたら、土地をひとつずつ売却して、道路を伸ばす。これでもう安心。きれいな道路ができるよ。



おまけのテクニック

当ログイン徹底コンサルタントでは、黒字路線のためにいろいろなテクニックを編み出してきた。テクニックが生まれるまでは、何度ゲームをやり直してきたことだろうか……。

A列車をプレーしていると、本当に何度も何度もやり直したくなるよね。途中で自分の失敗に気づいてやり直すか、新しいアイデアが浮かんで試したくなるかなのだ。で、そのたびに、発展する町の概観が気になってくる。そーなってくると、壮大な都市計画になってしまって会社経営の域を超えてしまうのだ。黒字経営テクニックをマスターしてしまったら、あとは地上げしかない。あらかじめ土地を買っておいて、他人にビルを建てさせない究極のテクニックだ。あー、やめられない。

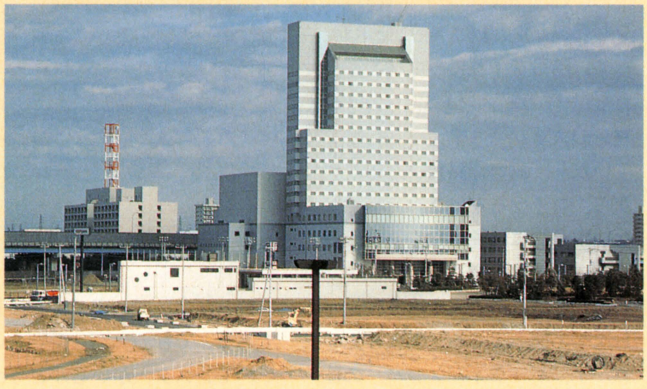

地上げをしよう

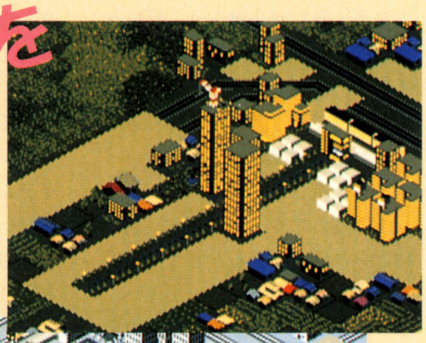

■道路とその周辺を地上げする。ひとたび道路ができれば、そのまわりは、どんどん発展するのだ。

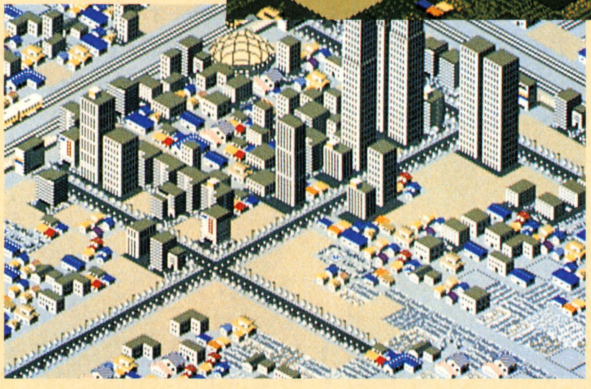

◀交差点を作ることも可能だ。角地は貴重だから、デパートなんかがいいね。



■スピードは、マシンの性能によって、かなり違う。しっかり設定しよう。

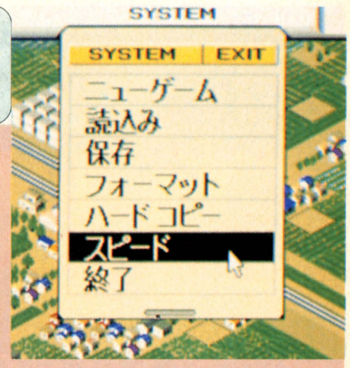

■線路敷設やビル建設はゆっくりと。都市を成長させるときは速く。これ基本。

スピードを変更

A列車Ⅲも慣れてくると、最初に敷く線路や駅の基本パターンが決まってくる。線路を敷いて、駅を建設。列車を購入したら、ダイヤグラムの設定……。

ここまでの基本パターンは、システムのスピードを一番遅くして、すべて4月1日にやってしまうのがコツ。基本パターンを作るのに、ダラダラとやっていては、それだけ黒字路線に転換する日が長びくだけだからね。

どうせ何度もやり直すんだから、ある程度作った基本パターンをセーブしておくってのもいいアイデアかもしれないな。

最後に、おまけのおまけ。A列車のプロは、マップウインドーが小さいのだ。

いつでもマップ上を移動できるように、右側のサテライトウインドーは出しておく。同時に乗客数は、いつもチェックだ。

レポート1も出しておく。1日の売上は、重要ポイントだ。

そうそうプロは、右側のコンストラクションは、ウインドーじゃなくてアイコン表示だってこともお忘れなく。これでA列車Ⅲは完璧だネ。いぇ――い。

プロっぽいウインドー



■マップ画面が小さいほうが、ゲーム中の時間も早く進む。動いている部分が少ないと、処理が速いってことだ。これは時間を進ませたいときに使うテクだ。



続ダンジョン・マスター
カオスの逆襲

今回は、"KU"の道と"NETA"の道を紹介しよう。でも、ワープすると人によって進み方が違ってくるので、こんなルートもあるんだという、いわば"体験記"ですな。

"KU"戦士の技量が役立つ道体験記



戦士の技量が役立つ"KU"の道は、祭壇に闇の剣が置いてある。コレを持って行ってもいいけど、どこかに置いてきちゃわないようにね。なぜなら、元の分岐点に戻るには、この闇の剣が必要なのだ。

分岐点から、闇の剣の置いてある祭壇に進むと、歩いてきたはずの道が壁になってしまっているはず。この壁を、また分岐点への道に戻すには、闇の剣を一度祭壇から下ろしたのち、再度乗せ直せばいいのだ。闇の剣以外のアイテムを祭壇に乗せても壁は壁のまんま。だから、分岐点に戻ろうと思うなら、闇の剣は絶対なくさないこと。

祭壇の仕組みがわかったところで、先に進んでみるぞ。

少し歩くと、ディスクがアクセスした。ワープしたんだ。つまり、PC-9801だと、違う階に移動したときアクセスするからわかるんだよね。それ以外のマシンの場合は、ワープしたかどうかは、一度祭壇に戻ってみるとわかる。最初に置いてあった闇の剣以外のアイテム(ほとんどは鍵だけど)が、祭壇にあったらワープしたってこと。

これで、"元の分岐点に戻るには、先に進む"しかなくなったなあ。で、とにかく進んでいくと、下への階段があった。ワープゾーンを通過した場合、2階上または1階下に移動させられるんだけど、どうやら、2階上にワープしたみたいだ。

で、階段を下りてみたら……、ゲ、アント・マンの大軍が待ち構えていた!! 細い通路だから、コイツらを倒さない限り先には進めないぞ。それにしても、いったい何匹いるんだろう、次から次へと襲ってくる。あまり先を急がず、パーティーメンバーの体力をよく見ながら戦おう。死にそうだな、と思ったら階段を上ぼって寝て、体力やマナが回復したら、また下りて戦う。コレを繰り返していれば、時間はかかるがアント・マンを全滅させられるはずだ。

1匹残らずやっつけたら、通り抜けられる壁があるかどうか、呪文を使って調べるべし。ホ〜ラ、隠し部屋があった。こーゆーとこには、アイテムが隠されていることが多いんだ。ウキウキしながら隠し部屋に入ったら、案の定、奥に祭壇があって、アイテムが置いてある。でも、アント・マンもいたぞ。モンスターがいるかどうか呪文で調べておけばよかった、と悔やんでも遅い。がんばって倒すしかないでしょう。決して、瀕死の状態で飛び込んだりしないように。

アント・マンを倒して祭壇のアイテムを取ったら、もうここに用はない。さっさと、次のフロアーに進もう。隠し部屋の近くの階段を下りていくと、ガーン、今度はグレイター・オイトゥの群れだ!! アント・マンのときと同じように、階段を上ぼったり下りたりしながら、根気よく全滅させちゃおう。

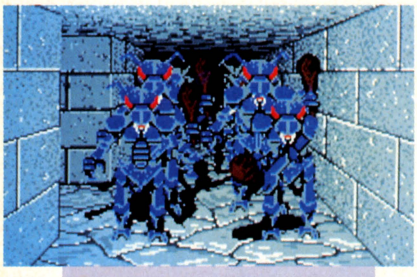

⬇おっと、最初っからアント・マンの大軍と遭遇しちまったい。後から後から出現して、キリがなくて困るよ。



➡アント・マンを全滅させたと思ったら、お次はグレイター・オイトゥだ。



⬆あれ、壁にどくろ顔をした鍵穴があったぞ。でも、まだどくろの鍵がないからなあ。どくろの鍵って、どこで手に入るんだろう。



⬅お次はマミーか。でも、コイツらはそんなに強くないから楽勝、楽勝。

■ジャンル/ロールプレイング　■対応機種/PC-9801、FM TOWNS、X68000
■メーカー/ビクター音楽産業　■価　格/9800円[税別]　■発 売 日/発売中

⬇こーゆーボタンを見ると、すぐ押してみたくなるんだよな。でも、コレは押さないほうが身のためなのだ。

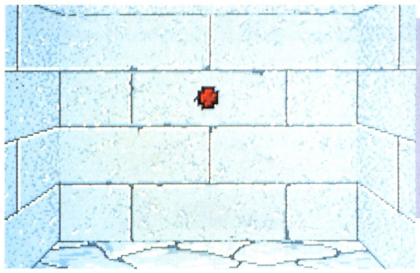

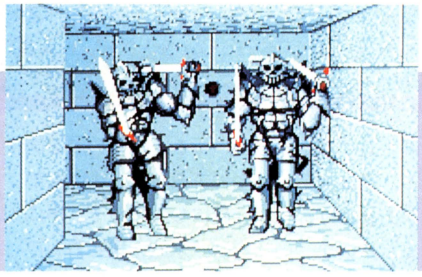

⬆ボタンを押すと、デス・ナイトが出現!!　だから押さないほうがいいって言ったのに。コイツらは強いぞ。

⬇大広間に首切りの斧があった。でも、これを取ると入ってきた扉が閉ってしまうのだ。でも、絶対ほしいアイテムだしなあ……。



グレイター・オイトゥのいたフロアーには、隠し部屋はない。が、どくろの形をした鍵穴があった。どくろの鍵を持ってる人は、使ってみよう。左にあった壁がなくなって、道になったはず。これは最初の祭壇、そう、分岐点に戻る近道なのだ。でも、鍵を持ってない人は、しょうがないから階段を下りて、先に進むしかありません。

ハイ、ご想像どおり、下のフロアーにはモンスターがいるよ。今度はマミーだ。でも、弱いからサッサとやっつけちゃいましょ。

このマミーのいるフロアーは、木製の扉と隠しピットがいっぱいの迷路になっている。で、この扉なんだけど、鍵穴もボタンもレバーも何もないんだよね。じゃ、どーやって開けるのかと言うと、持ってる武器で力まかせに壊すのだ。なにしろ、ここは戦士の道。呪文なんてメンドーなものに頼らず、己れの腕力で突き進め!!

とリキんでてもしょーがない、先へ進むぞ。このマミーのフロアからは、３つの方向に進むことができる。ひとつは、分岐点に戻る上への階段、もうひとつが下への階段、最後がデス・ナイトとマンチャーがウヨウヨいる大広間だ。

まず、下への階段だけど、これは最下層に続いている。ゲッ、レッド・ドラゴンがいた。あ、アーマード・ワームもいるぞ。腕力に自信のある人は、やっつけちゃいましょう。ステキなアイテムが手に入ります。でも、ドラゴンって、モノスゴク強いから覚悟してね。

で、この最下層からは、別の階段でマミーのフロアーに戻ることができる。いや、正確に言うと、マミーのいた木の扉の迷路から行くことのできる、大広間に行けるのだ。ここは、なんと、ファイアーボール禁止地区。あくまで、腕力で勝負しろってことか。

この大広間に、〝KU〟の道のメインイベント、デス・ナイトが守ってる首切りの斧と、アイテムがいっぱい手に入るけどモン・ベクサークもいっぱいいる部屋がある。ザッとヒントを紹介しておくと、首切りの斧を取るときは、代わりの物を置くべし。モン・ベクサークの部屋は、首切りの斧を使って入るべし。ボタンはむやみに押すな。てな感じかな。必要なアイテムを手に入れたら、この道に用はない。分岐点へ戻りましょうか。

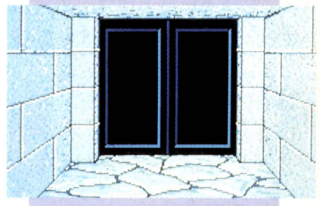

⬆鍵穴もボタンもな〜んにもない扉。これを開けられるのが、あの首切りの斧だ。



⬆ゲッ、扉を開けて中に入ったら、そこはモン・ベクサークの溜まり場だった。時間を凍結して戦うと楽だぞ。

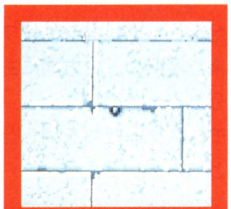

➡最下層の壁をよ〜く調べてみたら、小さなボタンを見つけた。コレを押すと、近くの壁の一部が通り抜けられるようになるんだよね。
⬇レッド・ドラゴンだあ!!　ホント強い相手だけど、必ず倒すべし。いいものが手に入る。



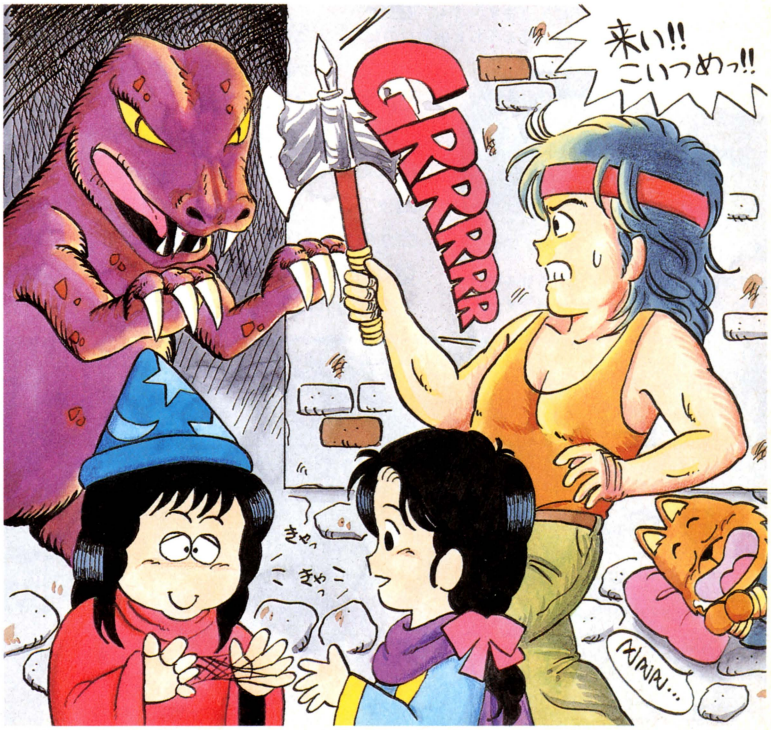

"NETA"僧侶の技量が役立つ道体験記

ホイ、お次は僧侶の技量が役立つ"NETA"の道だ。ここの祭壇には、恐怖の角笛が置いてある。

この恐怖の角笛ってのは、モンスターを恐れさせる魔力を持った角笛のことだ。"KU"の道と同じように、分岐点に戻るにはこの角笛が必要。本当なら、このまま祭壇に置いておいとけば絶対なくさなくて安心なんだけど、実は、この角笛が役立つ場所があるわけ。ぜひ、持って行ってくださいな。

で、2～3歩進むと、想像どおりワープしちゃった。今度は、どこに移動したのかなあ。とにかく、先に進みましょう。あ、祭壇に戻って、アイテムを取るのを忘れないように。鍵類は、軽いしいくつあっても困らないからね。

さて、到着したのは、木製のドアがい～っぱい並んでる場所。あ、そこの戦士さん、ここは"KU"の道じゃないんだから、斧を振り回さないように。ちゃんと、そばにボタンがあるでしょ。これで、扉を開閉する仕組みだよ、まったく。

ここは、とにかく扉を片っぱしから開けて歩こう。すると、ひとつだけど、行き止まりの扉があるはずだ。怪しいなあ、と思ってあたりを見回したら、ホラ、四角い鍵穴があった。でも、鍵はどこだ？

実は、ここの鍵はモンスターが持ってるんだよね。ウロウロ歩き回ってると、モン・ベクサークに出会うのだ。コイツを倒すと、四角い鍵が手に入るってわけ。

鍵を鍵穴に入れたあと、さっきの行き止まりの扉を開けてみると、小さな部屋になってるぞ。中には、水飲み場と青いワープゾーンがあった。水の補給を済ませたら、さあ、ワープゾーンに入ってみよう!!



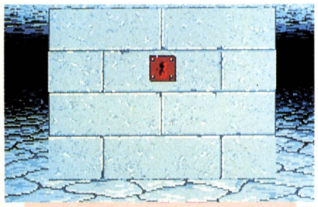

⬆鍵穴発見!!　コレに合うのは、四角い鍵。でも、どーすれば手に入るのかな？



⬆ハイ、コイツを倒せば手に入ります。でも、呪文でビシバシ攻撃してくるし、体力はあるしと強敵なのだ。



⬆四角い鍵を手に入れて、ある扉を開けたら、水飲み場とワープゾーンがあった。

と、着いたところは、モンスターの巣窟。スクリーマーがいっぱいいる部屋だ。あ、グレイター・オイトゥまでいやがんの。スクリーマーは弱っちいからいいとしても、この便所コオロギみたいな、グレイター・オイトゥは強敵なんだよ。でも、この部屋には、扉がふたつある。そのうちのひとつが、分岐点に続いてるのだ。ウマイことそこから外に出て、扉を閉めてしまえば、寝て体力を回復することも可能。ズッと戦いが楽になる。

このとき、間違えて別の扉から外へ出てしまうと……、マンチャーの大軍に、あのイヤなドロボウ野郎ギグラーというモンスターとご対面。しかも、隠しピットがいっぱいの迷路になってるというオマケつき。まだ、スクリーマーとグレイター・オイトゥのほうがマシってモンだ。ここで、ヒント。ワープして来た場所の、左方向にある扉が、分岐点への扉だよ。

無事、モンスターたちを倒したら、先へと進みましょうか。

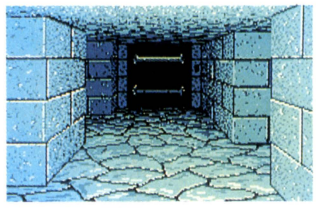

⬆ボタンで開閉する木の扉が、い～っぱいあって迷路みたい。迷っちゃいそうだ。

その"先"っていうのは、さっきも説明した、マンチャーとギグラーのいる場所のこと。ここから抜け出すには、まず、マンチャーの出現場所を探さなくちゃいけない。どこかに、マンチャーが次から次へと出てくるピットがあるんだよね。そこの奥に、上への階段があるぞ。ピットに近づくと、人の気配でマンチャーが出てくるらしいから、ピットを見つけたらす速く奥へと進んでしまおう。グズグズしてると、アッという間にマンチャーに囲まれてしまうぞ。

ゼエハア、ゼエハアと階段を駆け上がって到着したのは、何やら小部屋がたくさんあるフロアー。部屋の扉はボタンで開閉できるな。



⬅ワープした先には、スクリーマーの大軍がいた。コイツらは弱いし食料にもなるし、ヘイチャラだ。



⬅と鼻歌まじりで闘っていたら、グレイター・オイトゥもいた。ヤダな、コイツは苦手なんだよー!!

⬇画面の奥に見えてる穴から、次から次へと出現するマンチャー。穴に近づくと出現するんだけど、この奥に上への階段があるんだ。



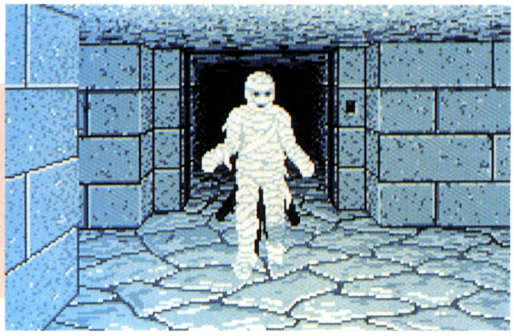

⬆で、階段を上ぼったら、今度はマミーがウロウロ。そして、床がスイッチになってる小部屋が全部で4つ。うーん、怪しげだぞ。

⬇この扉は、恐怖の角笛でマミーをうまく誘導し、4つの小部屋の床のボタンを全部押したままにしておくと開くのだ。



⬇ここは、フロアーのどこかにある小さなボタンを押すと出現する、秘密の場所。あっ、ネタの十字架があったぞ。



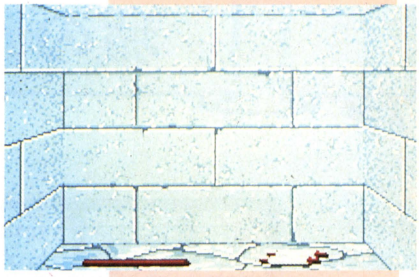

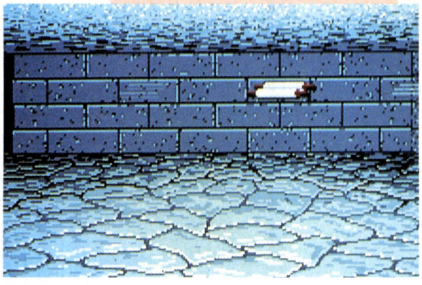

⬆空中を、行ったり来たりしてるのはスクロールじゃないか。う〜、どーやって手に入れればいいのかな？

おっと、床にはスイッチがある。うーむ、いったいこの部屋に何の意味があるんだろう？　と疑問に思いつつ奥に進んでみたら、デ〜ンと頑丈そうな扉があった。

サア、お待ちかね、恐怖の角笛が役立つときが来たぞ。小部屋は全部で4つあって、そのすべてのスイッチが押されたとき、あの頑丈な扉が開くってわけ。えっ、それがどうして、恐怖の角笛と関係あるのかって？　4つのスイッチを押すためには、小部屋に誰かが入らなきゃいけない。誰かったって、誰が入るんだあ!?

そこで、モンスターを利用するのだ。ちょうどいいことに、このフロアーには、マミーがウヨウヨいる。コイツを、うまいこと小部屋の前まで誘導するのだ。部屋の前まで来たら、恐怖の角笛を使って部屋の中に入れてしまおう。そして、扉を閉めてしまえば、ハイ、オーケー。

そうそう、頑丈な扉が開いたからって、ササッと出て行っちゃわないようにね。あるボタンを押すと、今まで壁だったところに、ネタの十字架が落ちているぞ。けっこう役立つから、取っておくべし。

これで、もう思い残すことはない、先に進もう。

マミーのイベントをクリアーした今、もうあとはどうってことない。空中を飛んでいるスクロールのある広間では、スクロールに書いてあるとおりに行動すればいいし、毒ガスが飛び回ってるフロアーも、対毒ガスの呪文を唱えれば大丈夫。レベルの高いパーティーなら、まるで平気なのだ。

⬇おっと、何やら怪しげな場所に到着したぞ。ナニナニ、悪魔が上にいるってさ。悪魔ってどんなヤツかな。



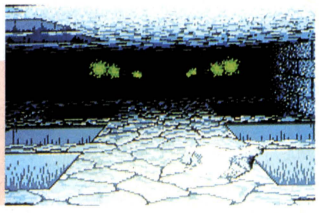

⬆毒ガスが飛び回ってるフロアーに、アイテムが落ちていた。何だろうなあ？

最終的に行きつくのは、壁に何やら怪しげな文句が書いてあるフロアー。実は、ここには重大な秘密があるんだけど、まだ教えてあげないっと。残りのふたつの道を紹介したあとに、ご説明いたしましょう。じゃ、また次号で!!

もちろん次号でもバッチリご紹介

DINOSAUR

ダイナソア

徹底解剖の第2回目は、いよいよ城の探索だ。廃墟と城の地下をまわり、仲間が4人に増えたよね。そして様々な情報も得たはず。城は4階まであるんだけど、今回はとりあえず2階まで。さぁ出発だ！

城の1F、次の相手はセラクだ！

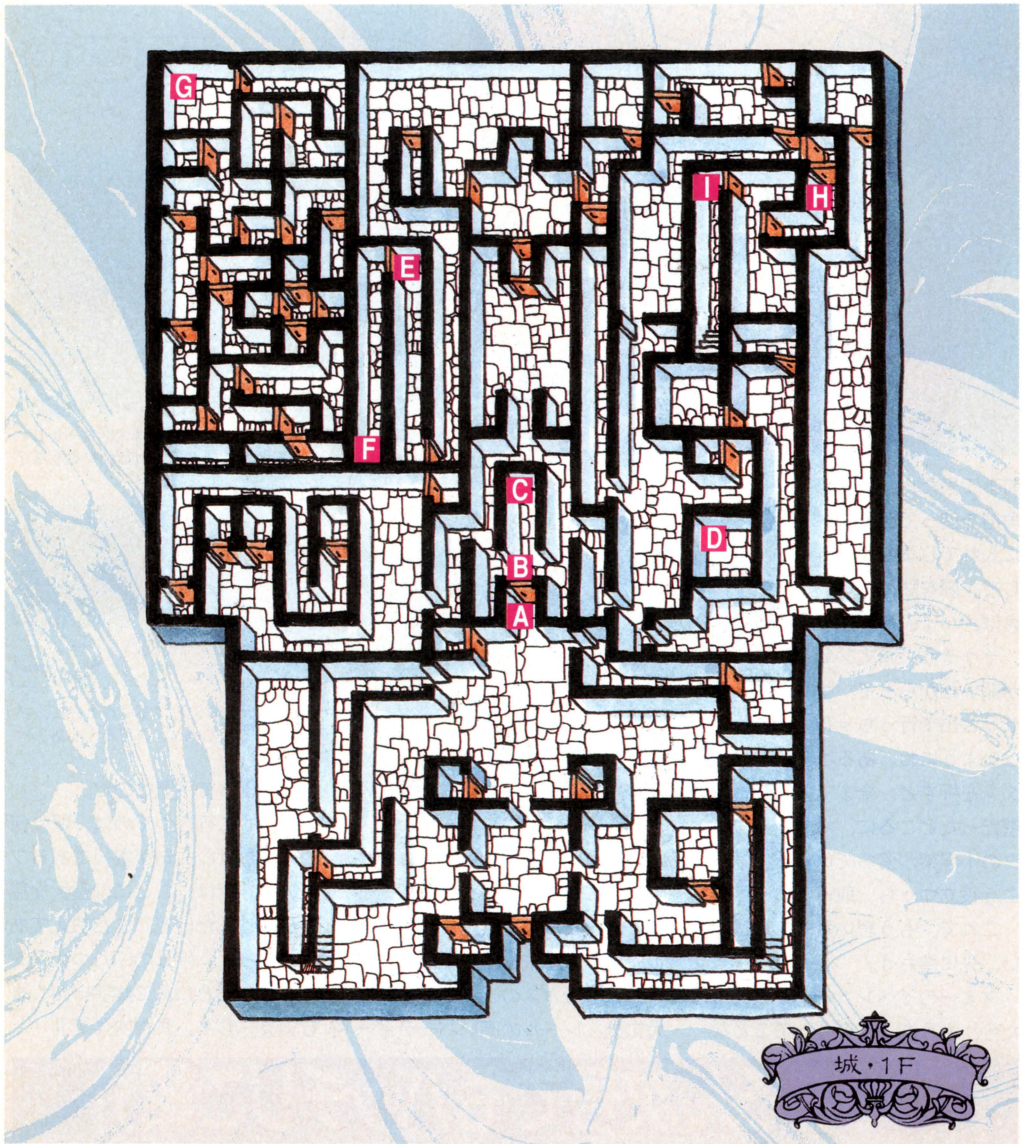

役立つコラム
とにかく技術を使え

パーティーの全員に、いい武器を持たせて、ひたすら敵に殴りかかる。こんな戦い方をしていたのでは、レベルは上がったとしても、いつまでたっても技術を使いこなせるようにはならないぞ。

特に序盤では、TPを温存するより、早く技術を覚えることが先決。ザコ相手に技術を使うなんてもったいない、などと考えずに、ザコ相手にこそ技術をバシバシ使っていくようにしよう。たとえそれが、あんまり意味のない攻撃だったとしても、技能経験値は少しずつだがちゃんとたまっていき、キャラクターは新しい技術を覚えていくはずだ。

とにかく、技術をひととおり覚えるまでは、極力技術優先で戦うようにしよう。普通に戦うのは、TPがなくなった後でも遅くない。あまり強くない敵に対して、〝防御する〟を選ぶなんて、もってのほかだぞ。

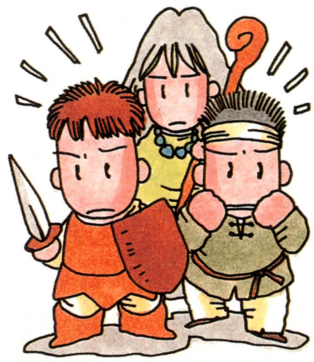

■ジャンル/ロールプレイング　■対応機種/PC-8801SR
■メーカー/日本ファルコム　■価　格/8700円[税別]　■発 売 日/発売中

A

いままで開かなかった城の奥のドアだが、タルシスを倒した後、地下のある場所でスイッチを入れることによって開くようになるんだ。そのスイッチの場所っていうのは、1階の開かないドアと同じ座標のところ。もうわかったでしょ。でも、いざスイッチを入れようと思っても、レバーが2本あって、どっちを引けばいいかわからない。ワッツ先生に聞いてみようね。

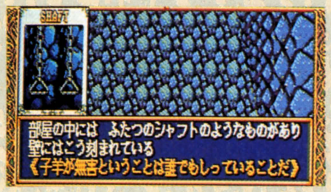



B

ドアを開け、中に入ると、なんとそこには食卓があった。大勢の人が椅子に座り、食事をしているじゃないか！ うーむ、なんて場違いなんだ、と思っていると横からメイドが現われた。「おもてなしをするようにと主人に言われております」だってさ。なんか怪しいなぁ。さらには「お荷物をお預かりします」ときたもんだ。預けるかどうかはキミ次第だけど、これを変だと思わないキミはもっと変だぞ。そう、これは幻覚なんだ。



C

ここには、1枚の肖像画が飾られている。偉大なるザムハンの王、ヤールだ。キミは一度、このヤール王の実物を目撃しているはず。オルリックも気がつくんだけど、城の門を開けたときに、中から馬に乗って飛び出してきた変な男がいたよね。あれがヤールなのだ。この絵を見る限りでは、とてもりりしくて、勇敢そうだが、城から出てきたときのヤールはまるで別人のように見えた。いったい、何が王をあんなふうにしてしまったのだろうか？



D

マップを見てもわかるとおり、1階からは直接、ここには行けない。2階の落とし穴から落ちてくるしかないのだ。超重要アイテム、"銀の矢"が落ちているぞ。抜けるときは"EXIT"か"糸巻"でね。



E

ドアに何やらメッセージが書かれている。うーむ、いったい何なんだろう。でも、"ラスムス"って言葉は、みんなどこかで耳にしてるはずだよね。憶えてる？



F

このゲーム全体に通して言えることで、詰まったら街へ戻れ、というのがある。この場もそうだ。糸巻をセットして、街へ戻ってみよう。ほら、ティナっていう女の子が現われたでしょ。彼女は、城の地下で出会ったウォーレンの恋人だ。そして、彼を探してほしいと言って、"ホーリーシンボル"をくれた。さっそく城へ戻って使ってみよう！ でもこの後、ティナにはとんでもない不幸が待っているのだ……。

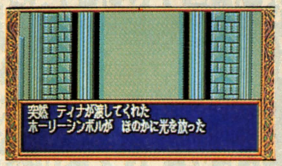



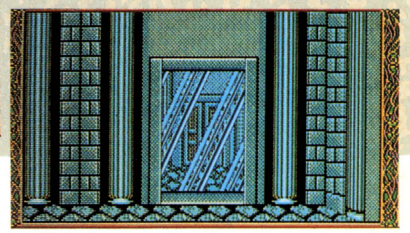

G

このセラクのところまで行くのがひと苦労。鏡の間というだけあり、あちこちに鏡が張り巡らされている。うまく法則を見つけだして切り抜けろ。しかし、セラクは、本当に守護か？ と思うぐらいに弱い。きっと偽者だろう。"ラスムスの鏡"を頂いて、さっさと抜けるべし。



H

とりあえず、まわれるところはすべてまわったし、2階へ行ってみるとしますか。マップを見ながらテクテクと……、ん？ 先のほうに人影が見えたぞ。近づいてみよう。う、これは……。アッシュがもうひとりいるじゃないか！ これも幻覚だろうか？ ここでラスムスの鏡が役に立つぞ！





I

まだ幻覚が現われるということは、セラクが生きているという証拠だ。いったいどこに身を隠しているのやら……。おや、あそこにいるのは、ウォーレンじゃないか？ ティナが心配してたと伝えて……。ウォーレンの口が開き、唖然とした。そこにいるのは体こそウォーレンだが、それ以外はすべてセラクだった。セラクは人の体を住処にし、乗り移りながら生きている化物なのだ。ということは、さっき倒したセラクがウォーレン……。許さんぞ、セラク!!

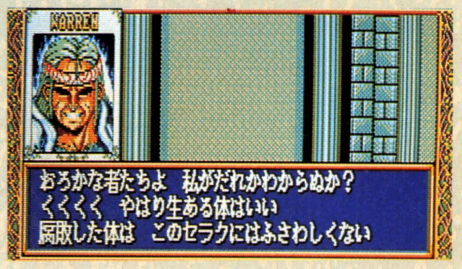

2Fの守護は、クモ女トリニトラ！

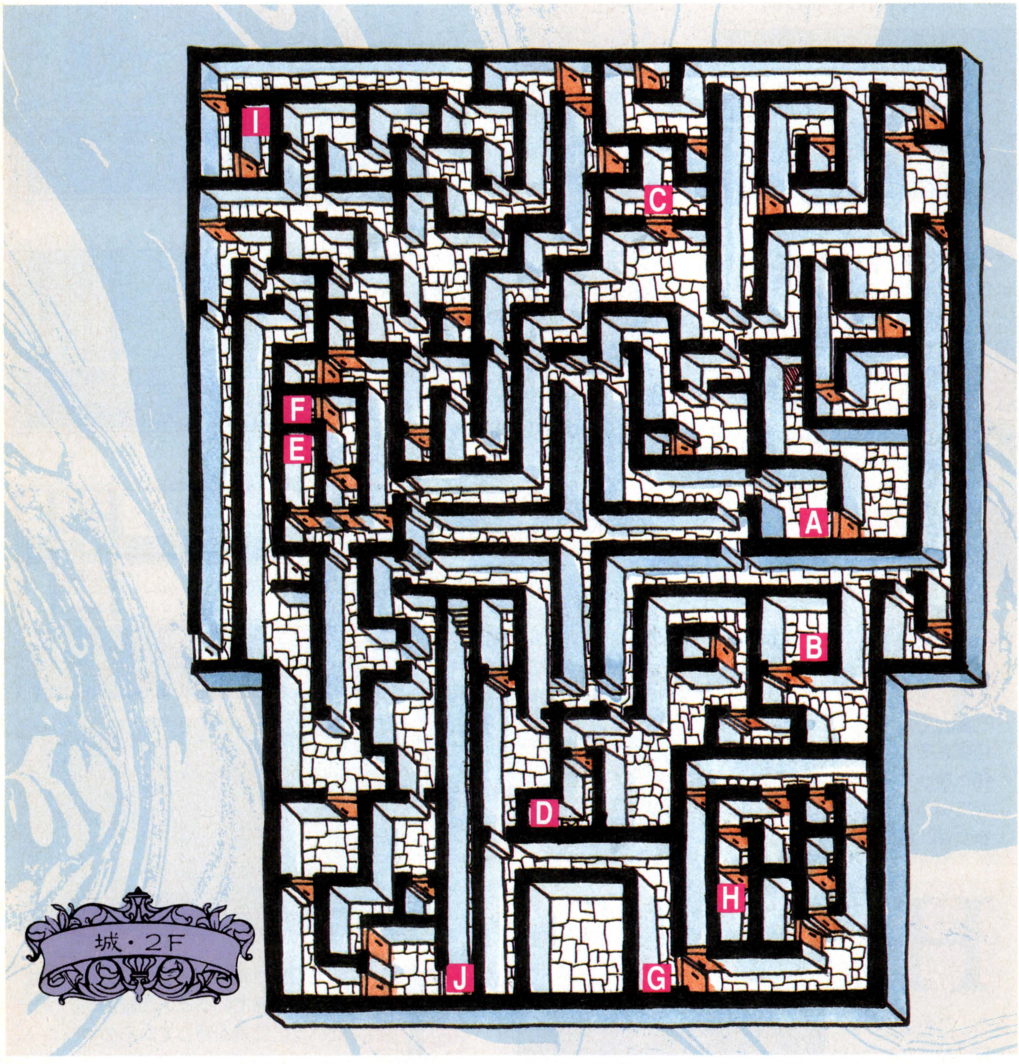

役立つコラム 宿屋を利用するべし

『ダイナソア』には、最初の街の中に宿屋がある。普通のロールプレイングゲームではおなじみの施設だが、このゲームでは、体力を回復させるという意味においては、さほど重要性を持っていない。ふだん歩き回っているときにスペースキーなどを押すだけで、HPが少しずつ回復するようになっているからだ。そんなわけで、ついつい忘れられがちの宿屋ではあるが、実は非常に重要な役割を持っているのだ。

パーティー全員のレベルが上がって、全員が自分自身の技術を覚え尽くしたと思ったら、宿屋に泊まってみよう。「どうだ、○○の技術も覚えてみないか」というようなメッセージが出て、他人の分野の技術も覚えることができてしまうぞ。

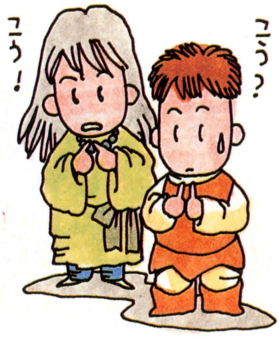

A



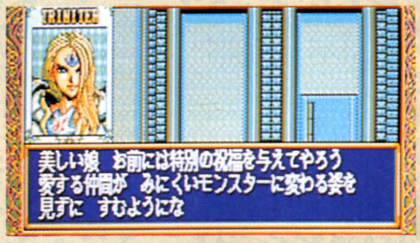

ここには、足をケガした女の子がいる。善良なキミは、きっと助けるはずだね。だが、それが命とりになるんだ。こいつの正体は、2階の守護、トリニトラなのだ。トリニトラにくちづけをされた者は、首にクモのマークが現われ、それと同じマークを持った者の血を飲まなければ、呪いを解くことができない。トリニトラがひと言つぶやけば、その者は死に至るのだ。そして、アッシュはそのくちづけを受けてしまった。クモのマークを持つ者を探し出し、たとえそれが誰であろうと、殺さなければアッシュは助からない。絶対絶命！エリスまでもが、トリニトラの魔力によって視力を奪われ、パーティーは混乱状態だ。

B

1階のところでも説明した落とし穴だ。必ず1回は落ちなければならないけど、それ以上落ちても何のメリットもないからね。でも、万が一迷ってここに近づいたとしても、ワッツが注意してくれるから大丈夫だろう。

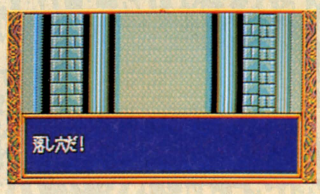

C

ここには、肖像画が3枚も飾られている。ヤール王が馬にまたがっている絵、ユーレルイルの聖なる御子、フォルナ姫の絵、そのふたりが描かれている、描きかけの絵。かつて、この城でどういった暮らしがされていたのだろうか。戦乱の世が明け、この城に何が起こったのだろうか。ヤール王もまた、アッシュのように戦わずにはいられなかったのか。謎を呼ぶ3点の絵だ。





E

机の上に、ポツンと日誌が置いてある。何かトラップでもあるかと思ったが、特に心配はなさそう。手にとって読んでみよう。〝フォルナ様のおこしいれに間に合うよう庭園を用意するようにと、王からお達しがあった。遅れているぶんの植物の植え込みを急がねば〟、と書かれていた。いったい何のことだろうか。この城に庭園なんてあったっけ？ それともこれから行くことになるのかな。どちらにしろ、こういうメッセージはメモしておくことだ。

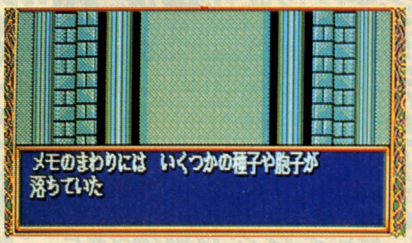

H

回転扉の奥には、三つ目の巨大なクモがいた。もうかなり弱っているが、それでもアッシュらには強敵だ。連係プレーでうまく戦おう。倒すと、クモは悲しげに語り出す。かつては、自分もトリニトラと同じ種族の人間だったのだそうだ。しかし、呪いのくちづけを受け、彼女の魔力で今ではこんな姿に……。そして彼は自分の血をアッシュにすすめ自害した。なんと無惨な……。だが、これでアッシュの呪いは解ける。いまいちすっきりしないが。





D

クモを倒したときに、〝黒い鍵〟を手に入れたよね。それがあると、マップ左上の宝物庫に入ることができる。ここにはトリニトラが大切にしている物があるらしい。それらしき台座はすぐに見つかったが、すさまじい魔力で誰も近づくことができない。途方に暮れていると、ワッツが一歩前に出た。そして、見る見るうちにその姿は狼に……。ワッツは昔、魔法使いに呪いをかけられ、今でも魔力の強いところに行くとこうなるのだそうだ。でも、おかげで〝黒いベール〟が手に入ったぞ。

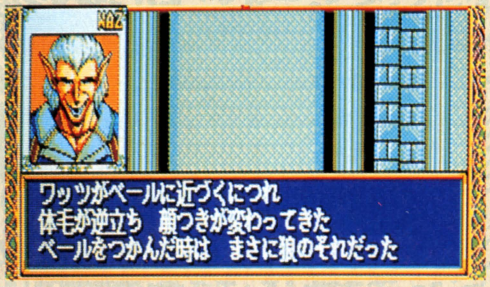

D

人の良さそうなおじいさんがいて、トリニトラの呪いのことや、弱点などを話してくれる。こちらが何も聞きはしないのにだ。普通、見ず知らずの人にここまで話すだろうか。ちょっと符に落ちない。



E

この部屋には、メモと植物の種がある。うーむ、日誌に書いてあった庭園と関係あるのかな。とにかく種はもらっておこう。メモには、ブルーム＝バラ、アイナリア＝クモタケ、アイビィ＝フラトレイカ、とある。なんだか暗号みたいだよね。まぁこれはあまり気にせず、種をとったら、街の施術師の店に行ってみるべし。いいことがあるよ。

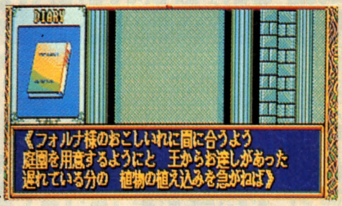

G

壁が回転扉になっていて、奥に進むことができるぞ。だが、植物の種の効用を知っていないと、ここでとんでもない(おもしろい?)ことが起こるぞ。先に進もうとするとクモの糸が足に絡んでくるんだけど、なんとヒースはクモが苦手で、糸を見た途端にアッシュらの手を引っ張って、回転扉のところまで戻ってしまうんだ。まいったね、これは。街で種のことを聞いていれば、難なく進めるけどね。





J

いよいよトリニトラとの対決。アッシュに呪いはかけるわ、エリスの視力は奪うわ、同じ種族の人間を呪うわ、冷酷極まりない女だ。たまっていた怒りをここで一気に放出しよう。ただし、アッシュの呪いを解いていない人は、ここへは来ちゃいけないぞ。トリニトラに呪い殺されるのが関の山だ。そして、倒すのに必要なアイテムがふたつあることも確認してくれ。〝銀の矢〟と〝黒いベール〟だ。黒いベールを見たトリニトラは、「なぜおまえらが持っている」、というような表情をする。その動揺したところを突くのだ。だが、銀の矢で額の目を潰さない限り、こちらの攻撃はまったく当たらない。で、目を潰して初めて、対等な戦いになる。アッシュを主力にして、魔法や歌で援護しよう。対等になったとはいえ、タルシスやセラクとは比べものにならないぐらい強い。心してかかるように。だけど、やっとのことで倒しても、エリスの視力は元には戻らないのだ。もしや、エリスの目は一生このままなのだろうか。直るとしても、いったいどこで？ 難題を残しつつ、次号へ続く……。

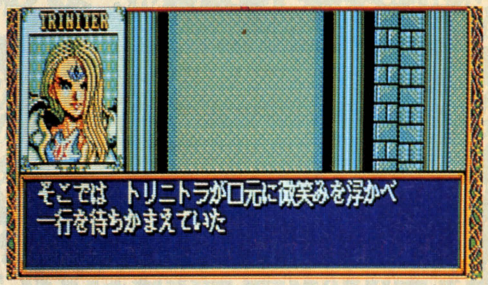

藤堂龍之介探偵日記

黄金の羅針盤

翔洋丸桑港航路殺人事件

♪ボヘーミアの河よ〜モールダーウよ〜♪とクラシックのメロディーにのって、豪華客船『翔洋丸』の中で起きる忌まわしき殺人事件の真相とは!?

謎 片桐幸蔵についてのいくつかの証言 謎



故・片桐幸蔵

切手の収集が趣味の、翔洋丸事務長、片桐幸蔵氏。とんちん龍之介が白骨死体事件の捜査を開始して1日目の深夜、理髪室で何者かに殺害されてしまった。

翔洋丸クルーのひとり、事務長の片桐幸蔵が理髪室で何者かに殺され、本格的な殺人事件の捜査を開始したとんちん龍之介。それじゃあ、今までの〝白骨死体事件〟の捜査では、手を抜いていたのかって？　いえいえ、決してそんなことはありません。ありませんよ。

さて前号では、おもな乗客、船員に殺人事件が起こった夜のアリバイを聞いてまわったのであるが、そのときついでに聞いた片桐幸蔵に関する質問から、意外や意外、事件解決の手がかりになりそうな証言を得ることができたのだ。ところで、一部の乗客（誰とは言わないけど、三島百合とか朝倉信江ちゃんだ）は、この悲惨な殺人事件が起きるであろうことを、あらかじめ占星術とか予知能力で予測していた節がある。それだったら殺人事件が起きる前に、犯人が誰なのか教えてくれよ一って、それは無理な話でしょうか？

などと無駄話をしている場合ではなかった。こうしている間にも、翔洋丸は横浜港を目指して、太平洋をひた走っているのだ。それに、ぼやぼやしていると、また誰か死ぬかもしれないしね。それでは、下に紹介する三島百合、葛城孝雄、尾崎康平という、ちょっと異色な顔あわせの3人の証言を聞いてみるといたしましょうか。奇しくも、彼らは同じ3階に居あわせたわけだが、それでもそれぞれのいる場所は互いに離れているから、マップを見て効率よく聞き込みに行かなければならない。それにしても、なんでこんなに翔洋丸の中は広いんだろう。くたびれちゃうよな。



証言：三島百合
3階　船尾甲板にて

「あの方は、殺される運命にあったのでしょう」

3階の船尾デッキで、華宮ワカと海を眺めていた彼女が言うには「片桐さんは、獅子座の冥王星を持っている人でした。気高く横柄な態度と支配欲が強く、凶相の場合には自分の権利ばかり主張して、他人の権利を平気で侵害する人になります」。「あの人は殺される運命にあったのでしょう」……ということだ。



証言：葛城孝雄
3階　一等診療室にて

「彼は、胸を鋭利な刃物で刺されていた」

片桐氏の死因を聞くために、葛城さんを訪ねた。「彼は、胸を鋭利な刃物で刺されていた。胸の傷は数ヵ所に及び、どれも深い。犯人は、かなりの力で片桐さんを刺したようだ」。例のハサミで？　「これは凶器になるけど、違うらしい。血液の曇りもなさそうだ」。じゃ、サイコロで？　「どうやって刺すんだ」。



証言：尾崎康平
3階　ロンジにて

「雨宮さんは、事務長に借金をしていたそうなんです」

プロムナード・デッキにあるロンジにいたスマイリー尾崎に話しかけた。「そういえば、仕事仲間が噂していたんですが、雨宮さんは、事務長に借金をしていたそうなんです」。雨宮とは、あの楽団員で顔がおサルさんに似ている雨宮義人のことだな。でかしたぞ、尾崎くん！　だけど、もっと早く教えてちょうだい。

■ジャンル/アドベンチャー
■メーカー/リバーヒルソフト
■対応機種/PC-9801シリーズ(VM以降)
■価　格/9800円[税別]
■発 売 日/発売中

とんちん龍之介、雨宮義人を追求する 出航4日目の午後



➡いきなり証拠品から見せるとんちん龍之介。おお、動揺してるぞ。

雨宮くん このサイコロは なんなんだ!?

雨宮〜、ど〜こ〜だ〜っ。あ、いたいた。またカジノか。そんなことだから、片桐さんに借金なんかするんだぞ。おらおら、吐け吐け。おまえさんが片桐幸蔵を殺したんだろう？「……」。いけねえ。単刀直入すぎた。うむ、ここはじっくりと回りくどく質問せねばなるまい。彼が廊下でキョロキョロしているのを目撃したあと、その付近を探したらサイコロが見つかったし、なんといっても殺された片桐氏に借金をしていたという。これはポイント高いよねぇ。さぁ、どうなんだよ、雨宮君？　雨宮君ったら〜。「もう、あんたの話はうんざりだ！」。な、なにも怒鳴らなくてもいいじゃないかよぅ。

金を借りていたんだって?



➡片桐氏に借金をしていたことも、かたくなに否定する雨宮義人。う〜ん、怪しい怪しい。



もう あんたの話は うんざりだ!

➡あれ、しつこく聞いたら怒り出した。あんたの話はうんざりだって、そりゃないだろぉ。



お〜い、待て、雨宮〜!

またもや、証拠品を発見!

ちぇ！　雨宮に逃げられてしまった。しかし、ここで黙っているとんちん龍之介ではないぞ。証拠品だ。新たな証拠品を探し出して、雨宮に突きつけてやるのだ。今に見てろよ〜、雨宮め。

むむっ。出たぞ出たぞ。捜査を開始して2日目の午後、発見した証拠品はこれだ！　謎の写真と切手。どちらも意外なところから出てきたぞ。しかしこれって、はたして雨宮に関係あるのだろうか？

謎の写真



ばばーん

➡アンティックな家具に囲まれて、ひとりの男が椅子に座っている。この写真の男、小生が思うに麻生多加子のダンナではないじゃろか？

一等客室、薔薇の間といえば、龍之介に敵意を持っている自称マッチラベルのデザイナー、賀茂哲助の部屋だ。彼に頼まれて、ウエーターがカクテルを届けに来たらしいが、あいにくと留守の様子。ひひひ、かえってこっちには都合がいいわい。家探ししちゃえ。

虫眼鏡を取り出し、部屋の隅々を調べたところ、一枚の写真が出てきた。そこに写っているのは、なかなかハンサムな男。はて、賀茂哲助には男色の趣味があるのかしら？　これは、片桐殺しの手がかりにならないような気がするけど、まあ、鞄に入れておこうっと。

3階1等客室・薔薇の間にて

切手



ずどどーん

➡この切手には、黄金虫の絵が描かれている。そういえば錬金術といい、金鉱といい、このゲームは〝黄金〟がキーワードになっているらしいな。

ぷんぷんと怪しい匂いがするのがここ、4階の航海士長室だな。この部屋は、航海士長の佐久間亮一が使っているんだよね。それじゃあ、彼の部屋に入ってみようか。

あっといけねぇ、人がいる。航海士長室に入るには、航海士室を通らなければいけなかったんだ。でも、すんなり通してくれたぞ。

またもや虫眼鏡を取り出し、部屋の中を調べるとんちん龍之介。あ、なんだ？　引き出しの中の手帳から切手がパラリと落ちてきた。これは片桐氏が話していた物ではないだろうか？　でも、なんで佐久間亮一の部屋にあるんだよ!?

4階・航海士長室にて

切手に隠された秘密を探して…… 出航4日目の夜

佐久間亮一の部屋で見つかった切手、これは片桐幸蔵の物かもしれない。そこで事実を確かめるため、とんちん龍之介は会議室にいた佐久間亮一氏を問い詰めた。

龍之介　片桐さんは、あなたのことをこう言っていましたよ。次に船長になれる人だと……。

佐久間　確かにな。ここにいたら、私はいつまでたっても船長にはなれん。でも、事務長の……いや、なんでもない。

なんだ、その〝……〟の部分は？やいこら佐久間、白状しろ。言わないなら、これはどうだ。

しまった。切手を見せたら佐久間が怒りだしやがったぞ。雨宮といい佐久間といい、今日は二度も逆上されて、それ以上の質問ができなくなってしまった。この切手には、何か秘密があるな……。

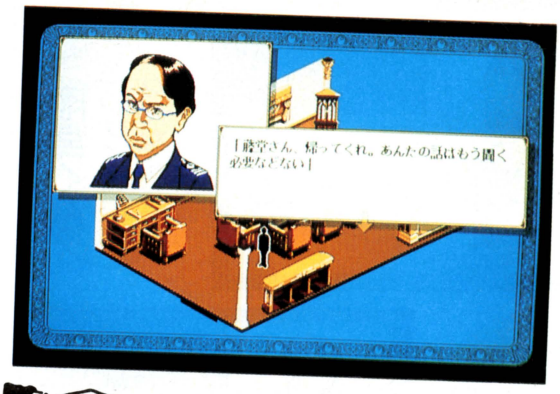

←待て、佐久間。何も怒ることはないじゃないか。まだ聞きたいことがあるんだよ〜。ちえっ。追い出されてしまったよ。佐久間も雨宮と同様、片桐殺しに関係のある人物なのだろうか？

鬼貫源兵衛に聞く



鬼貫さんは、この切手について何か知っていますかね？「そういえば、航海士長も切手には詳しいらしい。以前片桐にコレクションを見せてもらって、うらやましがっておった」。佐久間め、怪しい。

4階・船長室にて

赤松境太郎に聞く



赤松さん、この切手に見覚えはありますか？「これは片桐事務長のコレクションではありませんか。その切手は事務長ご自慢のもので、ずいぶんお高いものだったと聞いています」。やっぱり怪しいぞ！

2階・一等食堂にて

もーれつな夜が更け行く…… 出航4日目の夜

片桐幸蔵が殺されて、早くも1日が過ぎ去ろうとしているが、今日はなかなか充実した1日であった。などと考えていたら、またまた証拠品が出てきたぞ。

それは首飾りと指輪だ。スマイリー尾崎康平がくれた首飾りの持つ意味は今のところ不明だけど、葛城先生がくれた指輪のほうは、一条菊子の証言を裏付ける証拠として重要なものだ。な〜んにもしなくても、まわりがやってくれるなぁ。ついでに犯人も自首してくれるといいぞ。タダ飯食いはなんだから、捜査の続きでもしようかな。パンツのゴムを引き締めて、さっそく聞き込みの開始だ！

尾崎康平、首飾りをくれる 2階・一等食堂にて

今は夕食タイム。乗客は食堂に集まっている。その場に居合わせた尾崎康平が、ナビゲーションデッキで拾ったという首飾りをくれた。彼の記憶では、この首飾りは乗客のひとり、朝倉信江の物だという。もちろん彼は、それをちゃんと信江に届けたのだ。しかし、首飾りを見た彼女は、こんなものはいらない、捨ててくれと言った。「どうしてなんでしょうか？」と康平。そんなことは私が知るもんかい。



葛城孝雄、指輪をくれる 2階・船医室にて

一等食堂に行く前に、船医室の葛城さんを訪ねてみた。彼はなにかと事件解決の役に立ってくれそうだからね。さて、彼は、翔洋丸の船底に設置された遺体安置所へ降りていって、タルから出てきた白骨死体を調べてきたのだそうだ。さすがは葛城孝雄、死体を見て腰を抜かす迷探偵とは違う。そこで彼が取ってきたものは、死体の指に確かにはめられていた指輪。これは、一条菊子の証言どおりなんだよね。

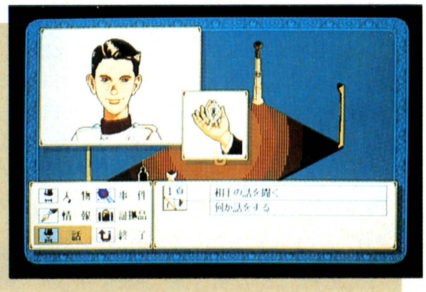

麻生多加子と賀茂哲助が一緒に食事をしてるぅ〜!!

くぅっ〜くやしい〜

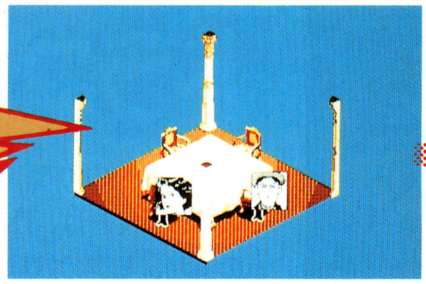

▲これは、いったいどうしたことだ。食堂で麻生多加子と食事をしているのは、あの嫌なヤツ、賀茂哲助だ。

サイコロ、ハサミ、そして新たな証拠品である切手、首飾り、指輪について聞き込みをするため、一等食堂に来たとんちん龍之介は、そこでとんでもない光景を目撃してしまった。なんと、憧れの人妻、麻生多加子と憎き賀茂哲助が一緒に食事をしていたのだ。がーん。コノコノコノ、賀茂の得意そうな顔ときたら！　今に見てろよ〜。



◀気を取り直して、写真の男について麻生多加子に質問してみた。しかし彼女は沈黙したままだ。



◀賀茂哲助は、多加子と食事を共にしていることを自慢し、龍之介に向かって「ばーか」などと言いやがった。もー許せないぞ、この男ってば！



▲よ〜し、これはどうだ。彼の部屋から持ち出した写真を見せると、いきなり取り乱した賀茂。ざまーみろ。

こいつぅ、それをどこから持ち出したんだ!!

とんちん龍之介がアースの間に戻ると…



▲クララさん、何であんたがここにいるんです？　え、え、え？



▼あれれ、もーれつなアタックを拒絶したら、彼女は怒って部屋を出て行ってしまった。待って〜。

クララを追って部屋を出たとんちん龍之介

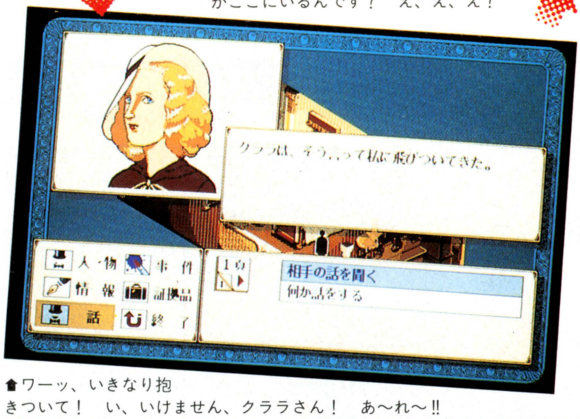

▲ワーッ、いきなり抱きついて！　い、いけません、クララさん！　あ〜れ〜!!



▼部屋に戻ると、今度は一条菊子が待っていた。ギャー！　なぜ!?

長いようで短い一日であった。片桐殺しの容疑者が雨宮義人と佐久間亮一のふたりに絞れたことが、今日の収穫であろうか。さ〜て、夜もふけてきたし、捜査は明日にして部屋に帰って寝ようっと。

ガチャッ。ドアを開けたとんちん龍之介。なんか月明かりに照されて、人影が見えるぞ。だ、誰だキミは！　げげげっ、クララ・モルガン!!　いったいどうしたっていうんですか。まさか、あなたが犯人だとでも？　え、違うって？　わー、いきなり抱きつかないでくださーい！　麻生多加子さんに見られたらどーするんですか！　はい？　そんなに彼女のほうがいいのかって、それはあなたには関係ありませんがな。あ、怒って出て行っちゃった。

クララを追いかけて部屋を出、再び戻って来たら、なんとそこにいるのは一条菊子さん！　今夜はどうなってるんだよ、まったく!!

次号予告　翔洋丸乗客に忍び寄る、第2の死の影。とんちん龍之介の前で、次の犠牲者が横たわる！　はたして、殺されるのは誰だ？　つづく

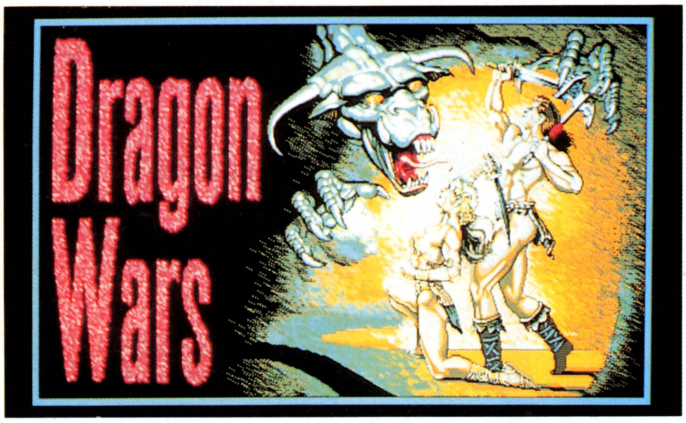

ドラゴンウォーズ

パーガトリーの町で、着々と実力を蓄えていた主人公たちのパーティーは、遂に脱出を決意した！　新たなゲームの舞台、モグの奴隷鉱山に待ち受ける数々の試練、そして鉱山に隠された秘密とは何か？　運命の導くままに、未知の世界を旅する主人公たちの物語は、まだまだ続く。

モグの洞窟へ突入するぞ！

このゲームの主人公たちが、一番初めに冒険することになるパーガトリーの町。ここで彼らは、服や武器、お金など、身につけているものをすべて剝ぎ取られ、囚人として町に放り出されたのだ。しかし４人は、団結と機知によって最低限の装備を整えることができた。あとは、この薄汚い町から脱出するチャンスを待つだけだ。

と、以上が前号までのあらすじである。今号は、町を脱出(？)した主人公たちのその後の足取りを追ってみよう。どうして〝？〟が付くかというと、脱出後の彼らを取り巻く状況は、以前よりよくなったとはいえないからなんだ。まあとにかく、冒険を再開しよう。

パーガトリーからの脱出、これが目下の課題だ。その方法は、実は前号で紹介ずみなのだが、ここでもう一度おさらいしてみるぞ。

この町を出るには、少なくとも３つの方法がある。それは、①町の闘技場で正々堂々と戦い、勝利する。すると市民権を得ることができる。これで町の門を自由に出入りできる。②城壁に隠されたシークレットドアを見つけ出し、そこから外に出る。③奴隷市場で我が身を売り、買い主とともにパーガトリーの町の外に出る。この脱出法の難易度は、上から順に高い。

そこでわれらがパーティーは、一番安易な脱出法を選んだ。それは③番の〝奴隷になって外に出る〟というヤツ。セリあう奴隷商人の声を浴びて、主人公たちはある場所に売られる運びとなった。

ここは、モグの洞窟と呼ばれる奴隷鉱山だ。暗く、じめじめとした穴の中。ここでは当然というか、町で手に入れた所持品をすべて没収され、手足に枷(かせ)をはめられてしまった。さ、最悪だ。どうにかして所持品を取り戻し、洞窟内を見張っている衛兵を倒さないと、自由の身に戻れそうもないぞ。

自ら不幸を買ってしまった主人公たち。しかし、彼らにも光明はあるのだ。次に紹介することをキチンとやりとげれば、必ず自由の身になることができる。

まずは、枷をはずすことを考えよう。モグの洞窟では、いろいろなアイテムを手に入れることができる。その中でも、３種類のアイテムを材料にして、手作りの武器を作ってみよう。その武器を使えば、枷を壊すことができるんだ。

その次は、没収されたアイテムを探すことだ。しかし枷をはずしたパーティーは、衛兵に攻撃されてしまう。そこで、奴隷の身分の間に、自分の所持品が保管されている場所と、衛兵が見張りをしている場所を確認しておくように。

そして最後に、衛兵のボスを倒そう。ボスはなかなか手ごわいが、倒せない相手ではないのだ。そのあと地上に出るハシゴを見つければ、晴れて自由な人間の権利を得ることができるというわけ。

さあ、以上の事柄を頭に叩き込んだら、さっそく行動開始だ。幸い、時間だけはたっぷりとあるぞ。

奴隷のつらさが骨身にしみる



▲なんの因果かわからないけれど、たまには奴隷という身分を味わってみるのもおもしろいかもしれないよ。ただし、後々のことを十分に覚悟してからでないと、奴隷になってはいけないぞ。

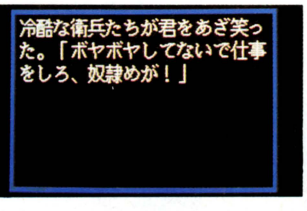

▼自由を手に入れるためには、こいつらを倒さなくてはいけないのだ！



モグの洞窟

◀モグの地下洞窟に着いたら、いきなりハッパをかけられてしまった。衛兵に成り代わりたい。



▲ここに集められた奴隷たちは苛酷な労働を強いられて、肉体的にも精神的にもボロボロになってしまい、とってもかわいそうなのだ。

■ジャンル/ロールプレイング　■対応機種/PC-9801(Vシリーズ以降)
■メーカー/スタークラフト　■価　格/9800円[税別]　■発 売 日/発売中

モグの洞窟のかわいそうな男とは!?

SLAVE ESTATE MINES
～モグの奴隷鉱山～

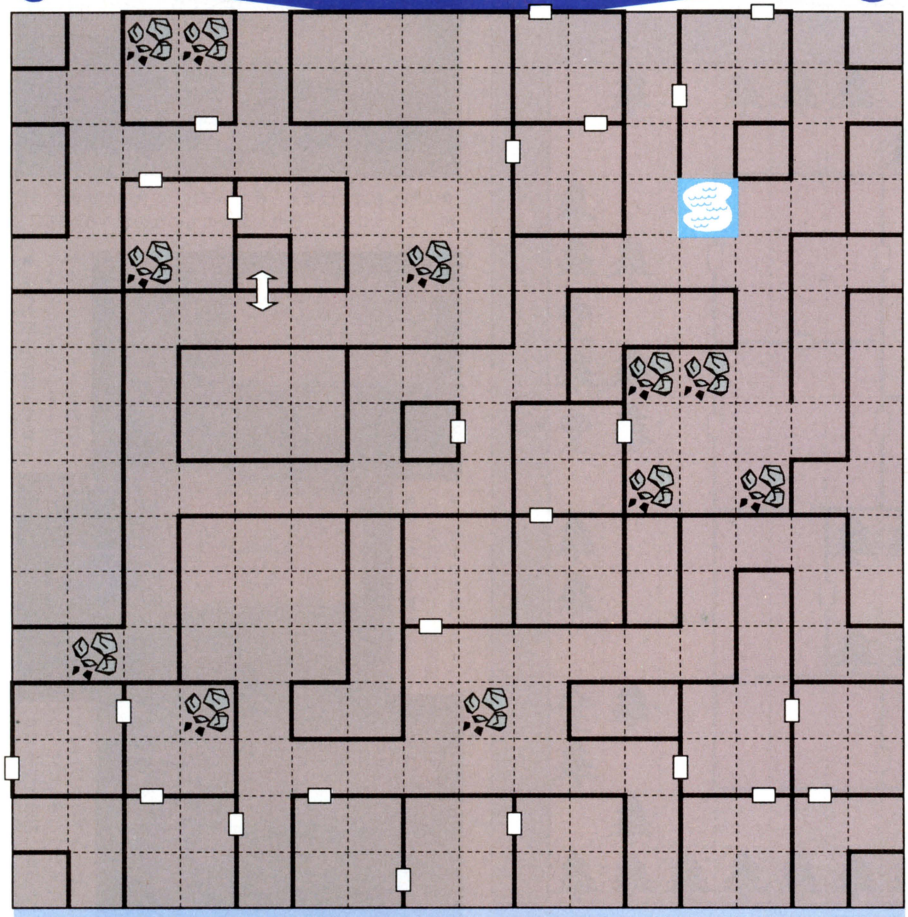

モグの洞窟は、パーガトリーの町に比べて、そう広くはない。しかし、あちこちに秘密のドアが隠されているぞ。

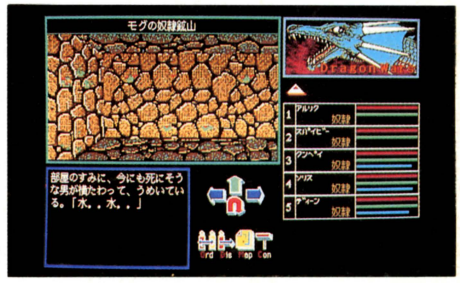

▲満足な食べ物や飲み物を与えられずにこき使われた奴隷たちは、次々とこんな悲惨な状態になってしまう。この男が最後に望むのは、安らかに死んでいくことかもしれない。



▲地下水が湧き出してできた泉だろう。奴隷たちにとっては、この水が命の次に大切なものかもしれないね。きっと〝○○の名水〟のようにおいしい水に感じることだろう。



▲苛酷な労働に疲れ果て、今にも死にそうなくらい弱っている。水を汲んできたお礼をくれるそうだ。なんて律儀で親切な人なんだろう。何とか回復してほしいのだが……。

モグの洞窟を探索していると、「水、水……」とうめいている男と出会う。少しでも早く水を飲ませて、楽にしてあげたい。彼は、もうすでに手遅れに近いくらい弱っている様子だが、黙って見過ごすわけにはいかないだろう。誰にだって良心の呵責があるもんね。それに、ここで彼をほうっておくと、あとで後悔することになる。

実はこの男、キミたちパーティーがモグの洞窟から逃げ出すカギを握っているのだ。だから、彼を見捨てると、自分からチャンスを捨てるようなもの。一生、真っ暗な洞窟から抜け出すことができなくなるなんて、嫌だよね。

彼に水を飲ませてあげるには、まず第一に水を探さなければいけないが、その水を汲む容器を探すことを忘れてはダメだ。手の平で水を汲んで、急ぎ足で持っていくことができれば……、などと思っても、それはできない。なにせ、足枷をはめられて、今は思うように身動きがとれないからね。さあ、容器を探して、水を運んであげよう。報酬なんて期待せずにさ。



◀奴隷になったときに取り上げられたものが、すべて揃っている。武器と防具を忘れずに装備しよう。



◀残酷な衛兵のリーダーなのだから、かなりひどいボスに違いない。そのワリには弱いような気がするなあ。

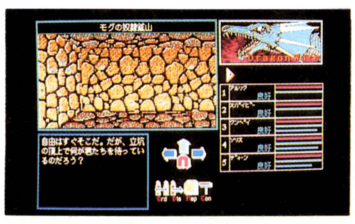

◀残酷な衛兵のボスを倒すと、地上に上るためのハシゴが見つかるはず。はたして地上には何があるのか。

モグの邸宅を調べてみよう

SLAVE ESTATE ～モグの邸宅～

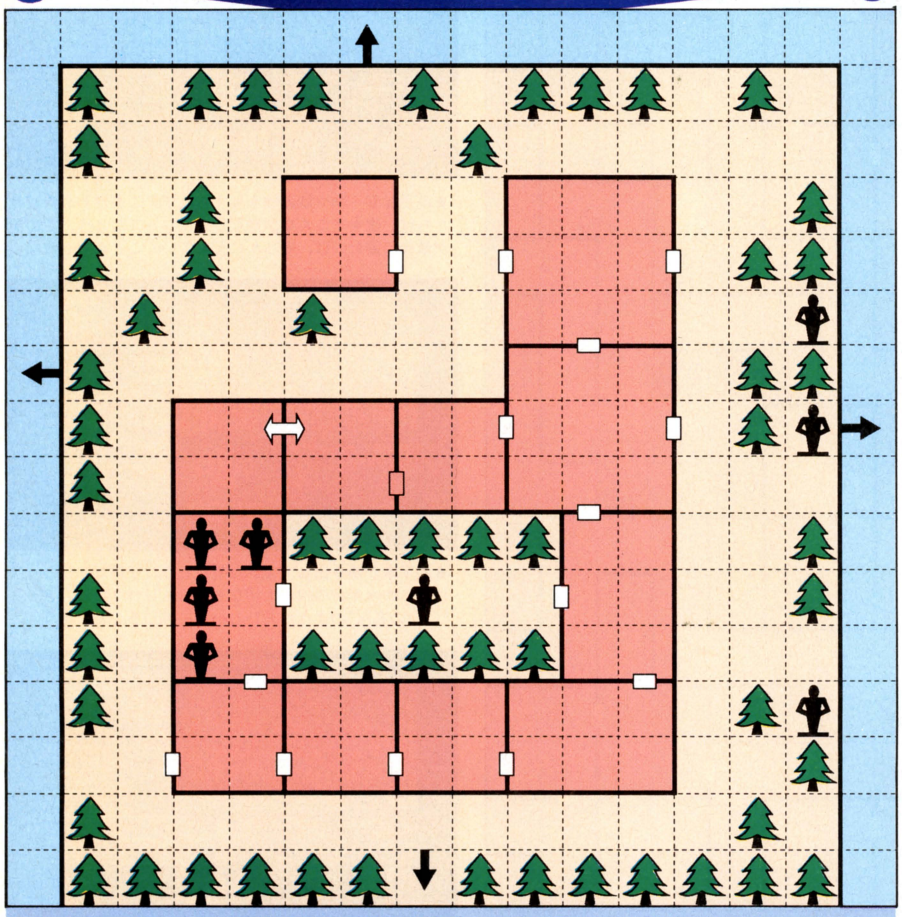

奴隷の血と汗で築いた大邸宅。ずいぶんと、世の中は理不尽にできている。いったい、中には何がいるんだろう。



▲人間のものとは考えられないほど、正体不明の大きい足跡。ということは、怪物か何かのものなのだろうか!?



◀モグの邸宅に侵入すると、こういったモンスターたちが次々と襲ってくるのだ！



◀なかなか愛敬がありそうな外見だけど、結構強そうなヤツだな、コイツ。



◀ドーンと宝箱が登場。さぞかし、すごい財宝が入っているのだろうね。



◀モグの邸宅の敷地内には、やたらとモグそっくりの彫像があるのだ。へんなの。

モグの洞窟をやっとの思いで抜け出すと、今度はモグの邸宅に来てしまったパーティー。ところで、モグって何かって？　それは、おいおい明らかになるでしょう。ま、モグの正体は脇に置いておいて、目前の冒険に集中するとしよう。

モグ邸の敷地内に足を踏み入れると、いたるところに彫像や不気味な足跡があることに気づく。そして邸宅の中に入ると、人間が大勢いたような形跡があるというのに、あたりに人影はない。いったいどうなってるんだ？　そのかわりといっては何だが、ゴブリンやヘビなどのモンスターが、われわれを歓迎してくれたぞ。

敵を蹴散らし、なおも部屋を進むと、ある場所で大きな宝箱を発見した。さっそく、中身を見てみよう。おっと、これは鍵開けのスキルが高いキャラクターでないと、宝箱を開けることはできない。鍵開けに失敗しても、あきらめずにトライしよう。きっと開くはずだ。

なんと、宝箱の中には、武器と防具が入っていた。まだまだ貧弱な装備ではあるが、なんとかサマになってきたな。

ところで、実はモグの洞窟にもあるのだが、ここではドラゴンストーンというアイテムを見つけることができるんだ。このドラゴンストーンは、消耗した魔力を回復することができる、誠にありがたいアイテム。もちろん、魔力を回復させたいキャラクターに、あらかじめ渡しておかないとダメだけどね。ほかの人が持っていても、宝の持ちぐされになってしまうから注意しよう。

さて、邸宅をさらに探索すると、モグ本人が書いたらしい日記を発見した。他人の日記を盗み読みするのは忍びないけれど、幸い、あたりにとがめだてするようなヤツはいない。ちょっと読んでみるか。

日記には、モグがどういうことをしていた人物なのかが書かれていた。邸宅内の現状と合わせて考えると、ひょっとして彼は……？

モグの邸宅で、不思議に思ったことがふたつある。

ひとつは、敷地にやたらと彫像が立っていること。そして彫像の中には、精巧にできているものと、そうでないものがあることに気づく。とても同じ人が造ったとは思えないくらいに、彫像のでき具合が違いすぎるのだ。これには、とても重要な秘密が隠されていそうだね。



🗑今にも話しかけてきそうなほど、リアルな彫像が立っている。実は、中に人間が入ってたりして。

そしてもうひとつは、いくつかの部屋の中に置かれた鏡が、どれもめちゃくちゃに砕かれていることだ。誰かが鏡をのぞいたら、あまりの醜さに鏡のほうがびっくり割れてしまったのか。それとも誰かが故意に割ったのか？　もちろん、鏡が割れた理由は後者だろうが、いずれにしても、鏡が何らかの謎を解く鍵となっていることは間違いないだろう。そんなわけで、もしも鏡の破片を見つけたなら、大切に保管しておこう。たぶん、何かの役に立つはずだ。



🗑鏡というと、やっぱり身だしなみを整えるアイテム？　何か秘密がありそうだ。



🗑真実がそのまま、そっくり見えてしまうのが、鏡の怖〜いところなのだ。

疑問はそのうち解明されることとして、ここでちょっと、邸宅内の探索において注意すべき点をあげてみよう。まず、部屋を出入りするとき、ドアの前後にモンスターが待ち伏せしていることが多いんだ。遠距離攻撃を仕掛けるモンスターはそれほど多くないので、やつらが味方パーティーのそばまで近づく前に、魔法を使ってできるだけダメージを与えておいたほうがいいぞ。基本として、接近戦に持ち込まないことが、戦闘を有利に進めるコツといえる。また、知能の低いモンスターは恐怖心やずるさがないせいか、敵と判断したらひたすら突撃してくる場合が多いんだな。こちらからわざわざ出向かないで、余裕を持って戦うことを心掛けよう。

邸宅の奥で、表現のしようがないほど醜い姿のモンスターと出会ったら、気を引き締めてかからなければいけない。ヤツの名前はゲーズデーモン。モグの邸宅のメインイベントは、この悪魔を倒すことにあるのだ。こいつの倒し方は、そう、ゲーズデーモンの醜悪さをトクと観察したキミなら、あることに気づくはず。そう、アレを使ってみるのだ！　アレとは、キミが大切に保管しているものだ。ただし、使うタイミングを間違えると、すべてがムダになるぞ。

ここで見事ゲーズデーモンを倒しても、まだまだ油断は禁物だ。ゲームでは、やっと序盤戦を乗り切ろうとしているあたりだからね。

次号では、暗い洞窟をおさらばして、いよいよアウトドアに飛び出すことになる。スレーブ(奴隷)キャンプに飛び込み、その勢いで次のメインの舞台、キングス島を紹介してみよう。それでは、キミの健闘を祈っているぞ。

ボーナスポイントの上手な利用法

ドラゴンウォーズに職業というものがないことは、今までにも解説してきた。そのかわりに、キャラクターの性格を決める要素〝スキル〟があるんだよね。

このスキルを上げることによって、キャラクターの技能が向上するのだが、それには、レベルアップしたときに得られるボーナスポイントを活用することになる。そこで、ちょっとお得なボーナスポイントの使い方を、こっそり教えてあげよう。

どのスキルが、いつ、どんな場面で、何をするために必要になるかは、ゲームをプレーするとすぐにわかってくる。常識として、魔法を使うキャラクターは、それに関連する〝超自然の知識〟、ローマジック、ハイマジックなどの〝魔法のスキル〟を高くするべきだし、パーティーにひとりくらいは鍵開けのできる人が必要なので、誰かは〝鍵開けのスキル〟を身につけなければいけない。また、スキルの中には〝泳ぎのスキル〟のように、ゼロからたった1ポイント増やすだけで大違いというものがある。つまり、スキルがゼロだと泳ぐことができないけれど、1あれば泳ぐことが可能になるわけ。


🗑スキルの種類が多いので、どれを増やしたらいいか迷ってしまう。

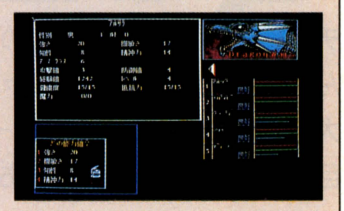
🗑スキル同様、キャラクターの性格づけをする能力値もうまく使おう。

そこで、ボーナスポイントを振り分けるときに、少なくとも1ポイント残しておくことを薦める。なぜなら、ある場所である特定のスキルが必要になったとき、誰もそのスキルを身につけていなかったとしたら、その場をクリアーすることができないよね。そんなときに、どれだけこの1ポイントのボーナスがありがたいことか！　まだ、このような局面に出あっていない人にも、容易に想像がつくでしょう？　それでは、また。

ついにボスを発見！



➡目が異様に光った、気味の悪いモンスターと出会ってしまった。ヤツがゲーズデーモンと呼ばれる、奴隷鉱山の支配者なのだ！

さあ、スレーブキャンプへ突入だ!

FIRST QUEEN Ⅱ

ファーストクィーンⅡ



チマチマしたチビキャラにかわって、パルティアの象さんや騎馬兵などの、デカキャラ(?)の人気がドカーンと大爆発を起こしている『ファーストクィーンⅡ』。さらに巨大な、ボスキャラ的存在も登場とあって、ラランだ。

『ファーストクィーンⅡ』の徹底解剖も、もうこれで3回目だ。ちょっと前回までのおさらいをしてみよう。主人公のアレフはローマの使者としてアレクサンドリアへ向かったが、ニセの使者が現われ、アレクサンドリアの王女をさらって、北のアレシア国へ逃げた。アレフはアレシアと戦うため、仲間の部隊を求めて北上する。そして、パルティアを味方につけるためのアイテムを手に入れたのだった。以上、おさらい終わり。

そう、まだパルティアは味方にしていないのである。もちろん、前号で入手した宝の山を渡せば、味方になってくれるよ。すっげー強い象部隊と、女戦士の部隊、それにマジシャン部隊の3チームだ。戦力が欲しい人はどうぞ。ただーし、セーブしてからだよーん。前作を遊んだ人は知ってると思うけど、ある国を味方にすると、ある国を敵にまわすことになったりするのだ。たとえば、ケンタウロスとドワーフは仲が悪い。そのため、ケンタウロスを味方にすると、ドワーフは敵になってしまうのだ。

この場合、パルティアを味方にすると、西の某国が敵対してくる。でも、実は両国とも味方にする方法があったりするのだ。それは、来号までの宿題。ちょっと探してみてちょうだい。ヒントは、そうだな、西の某国を先に味方にすればいいわけだ。その方法は、マニュアルをよく読めばわかったりしちゃってね。そんな感じよ。

マジックを使わない戦闘なんて

ローマ軍のイリリア、ローマの西に住むサンディーヌ、森の村の宿で出会ったイカロスなどなど、マジシャンの仲間もだいぶ増えたよね。彼らは攻撃力はないし、HPも少ないので、戦闘ではけっこー足手まといだ。そのかわり強力な魔法を知っていて、戦闘命令を出しておけば、勝手に判断して呪文を唱えてくれる。役に立つキャラクターだよね。

でも、コントロールをチームリーダーから彼らに移して、キミがマジシャンをダイレクトに操作すれば、使いたいときに魔法が使えてさらに強力だ。F3で呪文をセレクト、スペースキーで実行。セレクトするときは下の表を参考にしてね。



◀敵が応援を呼ぶようなときには、イカロスの従属の魔法を！

魔法	効果
ブレード	短剣を投げつける。フランクのポールなどが使えるぞ。
ブリザード	吹雪を呼び起こす。エルフのキャロラインの得意技だ。
レイズ	ゾンビを呼び出す。使えるのは祈禱師サンディーヌだ。
竜召喚	巨大竜を呼び出す。水の魔女コーネリアスが使える魔法。
天使召喚	大勢の天使かひとりの神様を呼び出す。ポールの魔法だ。
サンダー	稲妻で敵を狙い撃ちできる。カバルディなどが使える。
ノバ	強力な光で画面内の魔物を滅ぼす。コーネリアスが使う。

魔法	効果
地震	地震で画面上の敵を傷つける。ウィーバーなどの魔法。
エスケープ	敵の囲みからワープして逃げる。クレイなどが使える。
フライ	こうもりに変身して飛行。使えるのはコーネリアスだ。
グラネード	8方向に火の玉を放つ。キャロラインなどが使う魔法だ。
従属	画面中のモンスターを仲間にする。イカロスの秘技だ。
カッター	大きな剣を投げつける。いったい誰が使えるのか？
リカバー	仲間の傷を回復させる。イリリアなどが使える魔法。

■ジャンル/シミュレーション　■対応機種/PC-9801
■メーカー/呉ソフトウェア工房　■価　格/8800円[税別]　■発 売 日/発売中

この人にこの技あり!



NAME	CLASS	LIFE	LV	ATT	DEF	YD/YR	MD	ITEM
アレフ	ブレイブマン	326/15	15	54/76	66/76	03/12	01	勇者剣
ウォルター	ゴッドナイト	384/15	09	69/69	78/72	03/07	03	炎の剣
アークス	ブレイブマン	282/11	13	64/48	66/69	05/05	10	炎の魔剣
ウーパー	バイキング	273/11	15	73/61	57/65	03/05	08	天使の指輪
トレイク	キャプテン	267/09	07	70/23	71/48	03/11	14	はがねの盾
エリック	フォレストマン	295/10	05	71/49	69/69	03/11	08	天馬の羽
ウィリアム	ブレイブマン	268/15	09	68/58	54/57	03/10	02	赤十字
イワン	ブレイブマン	379/11	08	76/39	51/47	02/05	20	
ヘンリー	ソルジャー	229/10	07	41/43	51/64	15/10	02	はがねの盾
モートン	ソルジャー	150/11	10	44/36	49/41	10/10	05	虹のお守り
ハーパー	ファイター	289/10	08	59/40	78/44	03/11	00	はがねの盾
ロック	カピア	162/11	10	44/36	66/31	15/03	01	鎖の盾
ニール	アクス	232/10	11	59/25	55/38	10/10	01	
アレキサンダー	アクスファイター	218/10	02	66/20	51/20	05/11	04	
リーガル	アクス	222/10	03	55/27	49/31	10/10	05	
トニー	ファイター	329/12	14	63/53	59/58	04/11	01	
ヒューマン	ソルジャー	243/11	12	45/39	56/39	09/11	03	
サンディーヌ	エクソシスト	266/10	12	04/39	52/42	20/08	10	釣のお守り
イカロス	バード	228/10	12	29/45	44/62	10/05	10	釣のお守り
クレイ	ソジー	300/05	05	01/01	00/00	01/05	02	鎖の盾

➡アレフの部隊。ね、全員に名前が付いてるでしょ、ホントに。

すべての部隊の兵士たち全員に名前がついている、『ファーストクィーンⅡ』。容量の許す限り、各キャラクター(ユニット)の個性を追究している、究極のシミュレーションゲームなのだ。

そのなかでも、とくに際立った個性や特徴、特性を持つキャラが何人かいる。そーゆーヤツをちょっと紹介してみようか。

まずは森の村はずれに住むクレイじいさん。戦闘に加わらず、いつも画面の外にいるけど、実はエスケープの魔法が使えたりするのだ。そういえば、レアの滝のナメクジ、ナメチャンも同じような行動をとるなあ。使えねー。

役に立つのはレア砦のどこかに隠れている、看護婦のクリスティ。負傷した兵士を勝手に速攻で治療してくれる。絶対仲間にしたいキャラだ。探せー。

バードのイカロスは、弱々しいマジシャンだ。しかも従属の魔法しか使えない。が、この従属の魔法っつーのがすごいのだ。モンスターを味方にすることができるので、モンスターのいるところで敵と戦う場合や、敵がゾンビなどを呼んだ場合、有利になるってわけ。

サンディーヌ



ローマの西に住むエクソシスト。前作の重要キャラクター、祈禱師ロッテリアの妹だ。レイズの魔法が使えるほかに、すさまじい必殺技を持っている。彼女の命と引き換えに、大勢の死神を召喚し、敵を滅ぼすことができるのだ。意図的に使いたくない技だけど。気持ち悪いし。

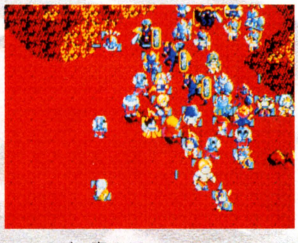

♦レイズの魔法だ。アンデッドモンスターを応援に呼ぶことができるよん。



♦彼女が死んだ瞬間、死神がワラワラやってきて、敵を滅ぼしてくれるのだ。

ポール

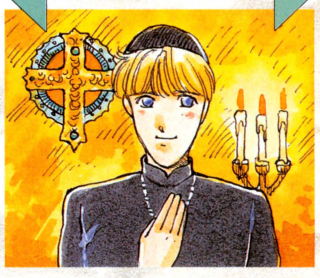

フランクの聖者。ロアールの森の墓場に眠る勇者たちを蘇らせ、最強の部隊を率いることができる。わずか10人ほどのチームではあるが、天使召喚の魔法を使えば、たちまち大部隊に変身。こりゃー使えるぜ。ただし、ポール自身はとっても弱っちいので、取り扱いに注意してねっ。



♦天使召喚のほかにも、ブレードなどの魔法が使える。絶対欲しい人材だ。



♦天使は空を飛べるので、森に隠れた敵なんかも囲んでやっつけてくれる。

カール



ロアールの村に住む子供で、村の人気者だ。縫いぐるみを何着も持っており、場合に応じて着替えたりする。(ファンクションキーの3番で着替えができる)。たとえばガメグルミは火を吐くことができるので、遠距離からの攻撃が必要なときに着替えたり。ヤラレパターンがかわいいよ。



♦このほかにもダールの村あたりで、もう1着ほどもらえそうなのでー。

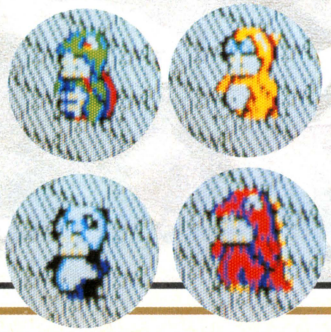

コーネリアス



アゴラの沼の館に住む魔女。なんと5種類もの魔法が使え、しかもすごいマジックばっかりである。彼女を味方にすると、天界の支援はうけられなくなるが、ゲーム中の最強のマジシャンなのでそれもいいか。竜召喚の魔法は派手なので必見だが、竜たちは思うように戦ってくれない。

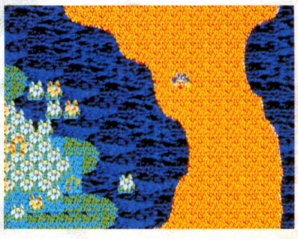

♦フライの魔法でこうもりに変身。水の上だろうとなんだろうと自由自在だ。



♦竜召喚の呪文でドラゴンを呼び出した。デカイだけに身動き取れずなのよ。

行け行けアルプス登山隊！

アレフの部隊も強くなってきたし、そろそろ北へ遠征してみるかな。アレシア方面へ行くには、アルプスを越えなければならない。そのためにはまず、バトリア地方を抜けなくちゃいけない。

おっとバトリア川に、怪しい洞窟があったぞ。これは地下世界につながっているな。ひょっとして、ゴブリンの住む、あの地下世界に通じているのだろうか。と思ったら、その友達の地底人たちの住む都市だった。仲間になってくれるのかなあ、と思ったら、あのゴブリンを紹介された。なんだ、キミたちは来てくれないのね。そのかわり、あの伝説の修行のカバが味方につくぞ。かわいいぞお。

さて、アルプスに入ったはいいが、猛吹雪でここから先には進めそうにない。キレイな雪景色にいつまでも見とれていないで、ここはひとつ、左に位置するアルプスの村へ避難しよう。

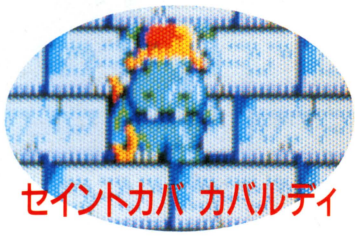

⬆➡アレクサンドリアで噂を聞いた、修行のカバが捕らわれていた。彼の名はカバルディ。立派なマジシャンだ。

アルプスの村には、たくさんの人が住んでいて、みんなアレフによくしてくれる。彼らも大戦の危機を感じているのだろう。ここには宿も武器屋もあり、キャンプもクラスチェンジもできて便利だ。教会ではモンクたちが、アレフに味方しようと待っているが、吹雪がやまないことには、どうしようもない。行き忘れたところへ冒険したり、レベルアップに励んだりして、そのときを待とうぜ。





⬅バトリア川の地下には、ログインの表紙を手掛けたこともある、いしいひさいち氏のマンガのような、地底人が住んでいた。

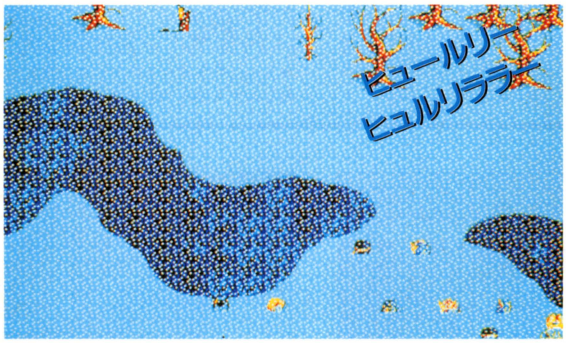

⬆アルプスは吹雪がすごくて、ここから先に進むことはできない。しょうがないから、アルプスの村でひと休みしよう。

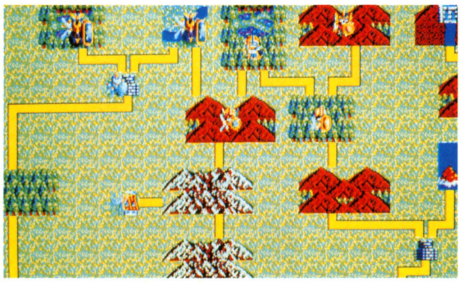

⬆オールマップで見てみると、なるほど、ここより北には敵がウジャウジャいるねえ。いよいよ本当の戦いが始まるのね。

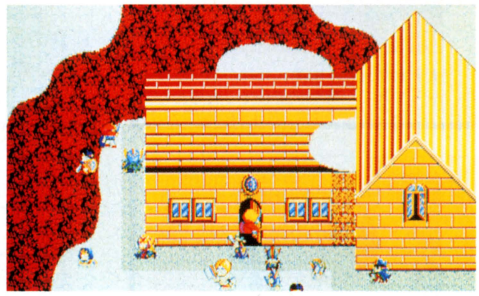

⬆アルプスの村には、たくさんの人が住んでいた。お、屋根には白い雪が積もっておるな。なかなかよい景色じゃのう。

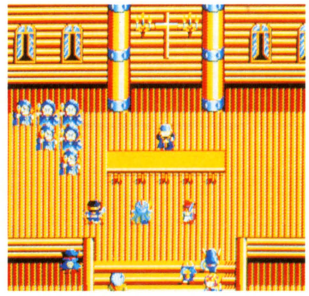

⬆教会ではモンクの部隊がアレフを待つ。しかし吹雪がやまないことには。

アルプスを越えると



⬅吹雪がやんだ。これでアルプスの北に進めるぞい。

アルプスを越えた瞬間から、いままでおとなしくしていたアレシアの部隊が、いっせいに動き出す。アレフの首を取ろうと、ローマに向かって南下してくるのだ。新しい部隊も次々と送り出され、戦闘に継ぐ戦闘となることは必至。要所要所に強い部隊を置き、彼らの侵攻を食い止めつつ、アレシアへの冒険や、仲間を探す旅を続けなければならない。こうなると、先読みの能力やスピーディーな判断力が求められる。リアルタイムシミュレーションだからね。

第1の選択は空を取るか水を取るか

アルプスの先には、アゴラ地方とレア地方が広がっている。まずは東にある、アゴラ地方に行ってみるとするか。

まず最初に訪れるのがアゴラの沼だ。アンデッドモンスターがウヨウヨしてて、うっとうしいなあ。従属か、ノバの魔法があれば、ラクに進めるぞ。お、沼の奥に、なにかあるな。これは、最強の魔女コーネリアスの住む屋敷ではないの。さっそく、彼女に会おうぜ。

彼女は天馬の羽根をくれたら、仲間になってくれるという。どうしよう。ペガサスはレア山に持ってけって行ってたし。とりあえずセーブしてから仲間にするか(笑)。

じゃ、ゲームディスクを変えて、まだ羽根を持ってる状態でレア山へ行こう。あ、そのまえに、アゴラの塔に行くのもいいな。ゼウスの剣という、強い武器があるよ。

反乱軍のいるレアの滝を抜けて、レア山にやってきたぞ。あるある、祭壇らしきものが。ここに羽根をお供えするのか。よーし。おお！からだが浮いたぞ！　なんだ、なんだ、ここは天界か？　え、神様が味方になってくれるって？

偉大な魔女か、神様か。羽根はどうやらひとつしかないみたいだから、どっちかを選ばなきゃ。



⬆レア山の山頂に、天馬の羽根を捧げた。すると、ああ、お迎えがきたーっ！　天国のドア。



⬆おお、あなたは神様、じゃなかった、カミチャマですね。わたしに味方してくださいよ。



⬆アレフのあしもとに広がる青い空、白い雲。ここは間違いなく天界なのだ。しかし、この建物とかって、宙に浮いているんだろうか。ちょっぴり不安。



⬅カミチャマからもらえる空のまもりは、空飛ぶバートマン部隊を応援に呼ぶことができるぞ。



⬅コーネリアスがくれる水のまもりは、前作の隠れ人気キャラであるマーマン部隊を召集できるのだ。

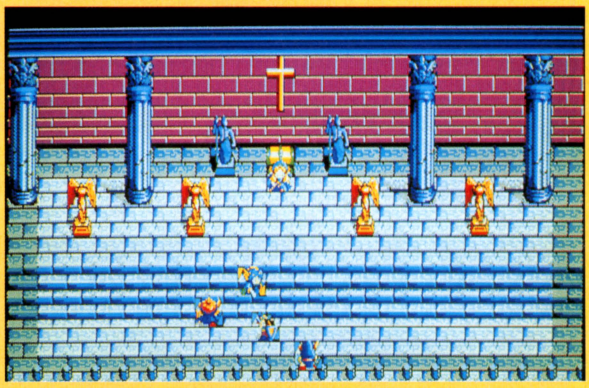

⬆おお、あなたは史上最強の魔女、コーネリアス！　仲間になってください。え、あなたも天馬の羽根が欲しいの？　困ったな。羽根はひとつしかないし。

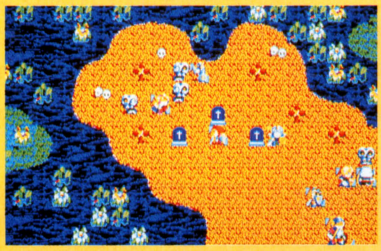

⬆あ、なんかリザードマンでも出てきそうな沼なのでー。Ⅱには出てこないんだけどね。

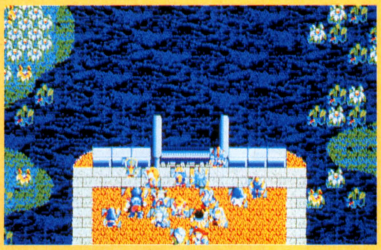

⬆その沼の奥のほうに沼の館を発見。橋が壊れてるみたいだけど、とりあえず行ってみよう。

⬇レアの滝のなかに、反乱軍のアジトがあるそうだ。アレシアをともに倒したいものだよねえ。おーい。

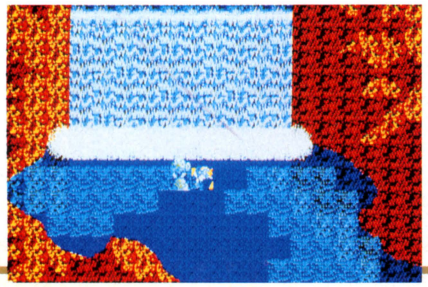

⬇滝のなかに宝箱があったぞ。中身はな、なんと、破壊の石！　前作で味方の命をも奪った代物だ。



⬇なに、キミたちのリーダーがゲナブ城に捕まってるって。わかった、必ず助け出してみせよう！



待て次号！



これまでの徹底解剖では、『'90』を攻略するためのテクニックをいろいろと紹介してきたね。しかし、いつも初期設定で設定されている生産型の兵器だけを使ってマップを攻略するだけでは、ゲームを十分に堪能しているとはいえないぞ。このゲームには250種類以上もの兵器が登場するが、どうせプレーするならば、その中で自分の好きな兵器だけを使ってプレーするのも一興だ。そのほうが、マップを攻略したときの満足度もいっそう大きくなるぞ。兵器の細かい性能なんかは気にしないで、たまには自分の好きな兵器にこだわってプレーしてみよう。

偏見！ わたしの愛した兵器

USG M109　自走砲

	高空	低空	地海	海中
視界	1	2	4	1
防御率	14%	8%	17%	22%

搭載識別 NVHG I L

編成数 8　耐久数 2　生産ｶﾝﾄ 30　燃料 2200　配置価格 75

移動ｶﾝﾄ 21 29 19 29 29 30 29 // 29 19 30 // 29 19

武器名称	射程	航空	ヘリ	車両	巨艦	艦船	潜水	建物	破壊	射数	ｶﾝﾄ	P1	P2	P3	P4
155mmﾘｭｸ	4	0%	0%	50%	75%	0%	0%	5%	2	1	40	6	0	0	0
ｷｬﾘｭｸ	1	0%	3%	5%	30%	0%	0%	0%	1	1	1	1	0	0	0
———	--	--	--	--	--	--	--	--	--	--	--	0	0	0	0
———	--	--	--	--	--	--	--	--	--	--	--	0	0	0	0
———	--	--	--	--	--	--	--	--	--	--	--	0	0	0	0
燃料タンク												0	0	0	0
対ﾐｻｲﾙ防御率												0	0	0	0
スピード変化												0	0	0	0

自走砲

◆自走砲は、装甲の厚い敵を破壊するのに有効である。また、ロケット砲に比べて命中率も高い。だが、弾の発射数は一度に1発だけ。一撃必殺、というワケだ。

キミは『大戦略Ⅲ'90』に登場する兵器の中で、特に好きな兵器というのはあるかな？　別に、ゲームで性能が高い兵器でなくてもいい。実物の写真を見て、カッコイイと思った兵器でかまわないのだ。どれかひとつ好きな兵器があると、ゲームへののめり込み方が違ってくるぞ。なぜならば、好きな兵器が敵に破壊されたりすると、単に損害を受けたという以上に悔しい思いがするからだ。かわいい兵器を攻撃した敵に復讐してやろう、と思ったりするワケだね。

逆に自分の好きな兵器が戦果をあげたときは、ほかの兵器で敵を倒したときよりも喜びが大きくなる。これを繰り返していくと、いつしかキミはゲームにのめり込んでしまうのだ。

さらに、この状態が続くと、今度は好きな兵器のためにゲームをプレーするようになるのだ。好きな兵器を守るためなら、ほかの兵器をギセイにする。好きな兵器が活躍するような作戦だけを考えるようになる。それが、マップを攻略する上でなんの役に立つのか？　なんの役にも立たない。それでも、好きな兵器が活躍すればいいと思っている男たちがいるのだ。ひとつ、彼らの主張を聞いてみてくれ。

偏見のススメ

なぜ、偏見的に兵器を好きになるといいのか？　その理由を以下に3つあげる。

ひとつ、生産指定のときに悩まずにすむ。たとえば、自走砲とロケット砲はどちらも対地間接攻撃兵器だ。そのため、同時に両方とも活躍させる場面はまずない。そこで、常にどちらを作るか決めておけば、生産のときにいちいち悩まなくてすむ。

ふたつ、ゲームにますます熱中するようになる。自分の好きな兵器が活躍する様子は、はっきりいって痛快である。だから、好きな兵器を活躍させるためだけにゲームをプレーするようになり、いつしかゲームにどっぷりとハマるようになるのだ。

みっつ、負けても納得がいく。自分の好きな兵器を使って負けてしまっても、これはしょうがないんだ、といって自分自身を慰めることができるぞ。

V.S.

自走ロケット砲

◆ロケット砲は、広い面積に多数の弾をばらまくための兵器だ。特に、歩兵や軽車両を攻撃するのを得意としている。質よりも量を重視する人にオススメの兵器だ。

ULG MLRS　自走ロケット砲

	高空	低空	地海	海中
視界	1	2	5	1
防御率	15%	9%	18%	23%

搭載識別 NVHG I L

編成数 8　耐久数 2　生産ｶﾝﾄ 28　燃料 2300　配置価格 100

移動ｶﾝﾄ 25 33 22 33 33 44 33 // 33 22 44 // 33 22

武器名称	射程	航空	ヘリ	車両	巨艦	艦船	潜水	建物	破壊	射数	ｶﾝﾄ	P1	P2	P3	P4
227ﾛｹｯﾄ	5	0%	0%	20%	50%	0%	0%	0%	1	6	45	12	0	0	0
———	--	--	--	--	--	--	--	--	--	--	--	0	0	0	0
———	--	--	--	--	--	--	--	--	--	--	--	0	0	0	0
———	--	--	--	--	--	--	--	--	--	--	--	0	0	0	0
———	--	--	--	--	--	--	--	--	--	--	--	0	0	0	0
燃料タンク												0	0	0	0
対ﾐｻｲﾙ防御率												0	0	0	0
スピード変化												0	0	0	0

■ジャンル/シミュレーション　■対応機種/PC-9801E
■メーカー/システムソフト　■価　格/9800円[税別]　■発 売 日/発売中

推薦 この兵器を使え!

▶これからは自衛隊でしょ

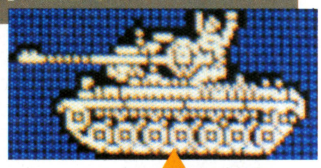

87式対空自走砲

どうも、どうも。南青山でボブ青柳の次に愛国者である、わたくし三宅ラッタッタが、自衛隊の最新自走高射機関砲を解説させてもらいます。

87式自走高射機関砲とは、74式戦車の車体にスイスのエリコン社製のKDA35ミリ砲を2門装備させたもので、ゲパルトと同程度の性能を誇るナイスな兵器なのだ。もともと自走対空砲は、戦車部隊などの対空掩護をするためのものだ。しかし、自衛隊ではトラックの車体を流用して作っていたので、荒れ地での走行性能が悪かった。そこで、87式はシャーシを主力戦車と共通にすることにより、主力戦車と共に行動できるようになった。

ゲーム中で、自走対空砲は、対空ミサイル車両に比べ、命中率の点でいささか劣っている。しかし、88式装甲戦闘車と同じ砲を積んでいるだけあり、地上戦力に対しても、かなりの戦闘能力を持っている点は見逃せない。また、空中機動歩兵に対しても、絶大な強さを発揮する汎用性は、使い込んだ白金カイロ同様、手放せない兵器なのだ。

ちなみに、平成2年度の87式の車両調達は8両だ。少ないね。

(三宅ラッタッタ・談)

▶これがソ連製ならよかった



A-10

大戦略FMにおいて、経験値がエースのA-10が敵の歩兵部隊を1掃射で全滅させて以来、私はこいつのファンだ。どちらかというと、ソ連を初めとする東側の兵器を好む私が、唯一溺愛しているアメリカの航空機がこいつなのだ。

しかし悲しいかな、大戦略シリーズは、A-10の特性が活かされるゲームシステムにはなっていない。低空での運動性能や、ガトリング砲の射程の長さなどはすべてなかったことになり、足の遅さや短かさだけが浮き彫りにされてしまうという結果になっているのだ。

少なくとも『'90』では、どうしてもA-10でなくちゃいけない、といった場面は考えられないわけで、本当はかなり特殊な使い方のできる攻撃機なだけに、そこらへんが非常にくやしい。

データ的にみて第一線の兵器よりも少々劣っているが、後は気合の問題だ。ガンガン生産して、戦車や兵員をバリバリ攻撃してしまおう。任務自体はA-10でなくともかまわないかもしれないが、私はA-10でなくちゃいやだもんね。

(K.サワノフ・談)

▶やっぱり中国ですとタイタイ



62式軽戦車

『'90』において、62式軽戦車はスコーピオンやBRDM1なんかと、なんら大差のない兵器になっちゃってるんだよな。以前は、チープだけども歩兵には強いのがウリだっただけに、これはちょっとショックだった。62式軽戦車といえば、中国軍の元主力戦車だよ。しかも、性能はともかくとして、生産コストが歩兵よりも安い!! というのが魅力だったのに、それが値段もほかの兵器と大差ないんじゃなあ……。

でもまあ、それも許せてしまえる愛敬というのがコイツにはあるよ。なんだかんだいっても、俺はコイツが好きなのだ。スコーピオンよりも攻撃力が低いからってなんだ!! BRDM1よりも防御力は高いんだぞ。攻撃機に一撃で粉砕されるからってなんだ!! そんもなん、こっちの人海戦術の前には効果ないぞ。

どうだ、62式軽戦車はこんなにスバラシイ兵器なんだ。結局、兵器なんていうのはな、自分がその兵器に愛着さえ持てばいいもんなんだよ。まかり間違って62式軽戦車がレオパルド2に勝ったときなんて、なんというのかな、こう、至福というヤツを感じるんだよ。俺は。

(岩尾弥二郎・談)

▶空母は力の象徴だ!

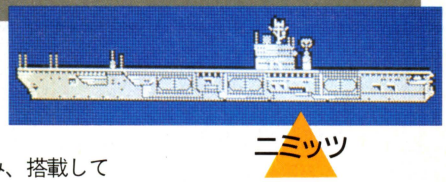

ニミッツ

空母。コイツには男のロマンがある。広い海原を堂々と突き進み、搭載している艦載機で敵を打ち砕く。艦載機の装備次第で、空、陸、海、海中すべてにその戦闘力を発揮するのだ。まさに、空母は男のロマンを満載した力の象徴といえるだろう。空母の使い方としては、空母は、海の真ん中にデンと据えておいて、海上から敵の拠点や首都を攻撃するための航空拠点とするのがいいぞ。

さて、ひと口に空母といってもいろいろある。フランスのシャルル・ド・ゴール級空母や、イギリスのインビンシブル級軽空母、近頃話題のソ連のトビリシ級空母などが有名だ。しかし、最強の空母はなんといってもアメリカのニミッツ級空母であろう。そもそも、米海軍はジェット機用空母に関しては豊富な経験があるうえ、空母に搭載するための艦載機も充実している。また、空母の大きさも世界最大なので搭載できる航空機の数も多いのだ。ただし、生産に時間と費用がかかるという欠点もある。まあ、歩兵みたいにホイホイと空母が配置できたら、ありがたみが薄れるんだけどね。

(カラテ大島・談)

信長の野望

武将風雲録



いよいよ意気軒昂としてきた『信長の野望・武将風雲録』。前回から、信長の進路を西上と東下のふたつに分けて解説を始めたが、今回ははたしていかなる徹底解剖となることやら。

野戦か城攻めか？HOW TO合戦



今回は西上、東下の進行作戦を進めながら、同時に合戦の基礎についても、解説してみよう。ちなみに、西上というのは、伊勢攻略後、まっすぐ山城、摂津を目指すルートのことで、東下というのが、三河攻略後、そのまま東国平定を目指すルートのことだ。

さて、そもそも合戦には野戦と籠城戦のふたとおりのスタイルがあることは、みなさん、すでにご存じのコトと思う。通常、敵国の兵数と同等、あるいは少ない兵数で攻め込んだ場合は野戦となり、多い兵数で攻め込んだ場合は籠城戦となる。しかし、合戦では国を守る武将の性格も加味されてくるので、おいそれと籠城しない猛将もいれば、すぐに籠城する戦巧者な武将もいるのだ。まあ、これはあくまでも特別な場合だけどね。

野戦と籠城戦には、それぞれに合戦のコツ、というものがある。野戦ならば騎馬隊をメインにした部隊構成をし、籠城戦ならば足軽隊をメインにするといった具合にだ。その点を西上、東下の際の実戦の話に交えて解説する。



▲これは大和の国での籠城戦の図だ。敵の軍に内応者が出ると、城の全貌を見ることができる　お得!!

情報収集に命を賭けろ!! これぞ戦国武将の生きる道

敵国の国情を把握し、なおかつ自軍の状態をも把握しておけば、絶対に敗北の２文字を拝むことはない。「彼れを知りて己れを知れば、百戦して危うからず」とは、孫子の言。さんざんに使われてきた言葉だが、戦争というのは、この言葉にすべてが語られている、といっても過言ではない。

このゲームの野戦と籠城戦を比較してみると、圧倒的に籠城戦のほうが攻めにくい。なぜならば、野戦で使える奇策、すなわち、夜襲や奇襲が籠城戦の場合には使えないからである。正攻法しか使えない籠城戦では、敵の２倍から３倍の兵力を用いないかぎり、必勝を期すのは難しい。対して野戦の場合は、敵の８割の兵力でも勝つのは容易である。このように考えれば、敵に籠城戦を挑むのは、いかに愚かなことかがわかるだろう。

結局、合戦で楽に勝つためには、敵に籠城させなければいいのだ。野戦と籠城戦の分かれ目を見極めるためにも、常に情報コマンドで敵の国情は調べておくように。敵国の兵数よりも多い兵数で攻め込まなければ、敵が籠城する確率はグンと下がるぞ。

宮本武蔵の『五輪書』にもこういう言葉があるので、紹介しておく。「兵法とは、他流の道を知ること也」。孫子の言葉と同様に、この言葉も心に刻み込んで、日夜、精進に精進を重ねてくれ。それが、戦国武将の生きる道なのだ。



兵法とは、他流の道を知ること也
（兵法において肝要なのは、常に敵の動静を知っておくということである）

■ジャンル/シミュレーション　■対応機種/PC-8801SR
■メーカー/光栄　■価　格/9800円、1万2000円（CD付き）[税別]　■発 売 日/発売中

西上　紀伊、鈴木の鉄砲砦攻め

これが籠城戦だ

前回は、４ヵ国のいずれを攻めるかで悩んだが、近江とはコトを構えずに、伊賀→山城→大和と弱い順に攻略した。国力もついたし、今回は紀伊の鈴木討伐だ!!

紀伊の鉄砲砦の攻略だが、まずは左から右下へと続く連続写真を見てもらおう。ひとつの城郭を抜くたびに、確実に兵士数が減っているのがわかる。これは、天守閣にいる敵の鉄砲隊から、信長の部隊が狙い撃ちされたためなのだ。

籠城戦では、真正面からぶつかっても被害が増えるだけ。ではどうするのか？　足軽隊と鉄砲隊は機動力を９までためると城壁をよじ登ることができるので、それを利用して、一気に天守閣を突くのである。これならば、少ない被害で敵の城を攻略するのも可能だぞ。

一の丸!



▲一の丸突入!!　出だしは好調だぜ。後ろから敵の援軍が近づいているけど、とりあえず無視して進め。

二の丸!!



▲二の丸に入ったぞ。しかし、天守閣から鉄砲隊に狙い撃ちされてしまう。とりあえず門まで急げ!!

三の丸!!!



▲三の丸に入ったのはいいけど、敵の援軍はくるわ、天守閣からは狙い撃ちされるわ。もうイヤだあ〜!!

天守閣だ〜



▲やっとたどり着いた天守閣。この時点で残った兵数はわずか19。結局、撤退するしかないのだ。むう。

東下　遠江今川領侵攻、野戦の話



▲野戦のときには、奇襲が大きなポイントだ。雨中の奇襲なら、鉄砲隊の反撃だって恐くはないぞ。

さて、無事に野戦に持ち込むことができたら、もう合戦は９割方は勝ったも同然だ。前のページで説明したように、野戦だと奇襲が使えるので、多少兵力で負けていても、そうヒケはとらないからだ。ところで、奇襲とはなにか？　これは、敵の部隊に不意打ちをかける戦法である。一応、夜間の奇襲は夜襲と呼ばれ、それ以外は奇襲というようになっている。

夜間や雨のときに、敵の部隊に近づいたとき、敵の武将よりも自分のほうが戦闘力が高いとき、奇襲ができるようになっている。奇襲をかけると、わずかな被害で、敵に大きな被害を与えることができるのだ。いかに奇襲を効果的に使うか？　これが野戦における最大のポイントとなるだろう。

たとえば、一度奇襲をかけたあと、いったん後方に下がり、再び奇襲をかける、ヒット・アンド・アウェイ戦法もある。部隊構成では騎馬隊をメインにし、その機動力を活かして、この戦法を使えば、遠江攻略なんてチョロイもんだ。うん。

遠江攻略では、絶対に籠城戦に持ち込まれないように、事前に情報コマンドで遠江の国情を把握しておくことが肝要だ。もしも、今川軍の兵数よりも多い兵数で攻め込んだりしたら、籠城されるだけでなく、武田の援軍を呼ばれるおそれがあるからだ。くれぐれも、事前調査をおろそかにしないようにすること。

信長の命運を決めた　桶狭間の合戦

永禄３(1560)年、５月19日午後11時過ぎ、信長率いる織田軍は、昼食のため桶狭間に陣を張った今川軍を強襲した。これが織田信長の運命を決定づけた、史上名高い〝桶狭間の合戦〟である。今川義元率いる軍勢は２万5000、このとき信長は、わずか2000の軍勢で、今川の本陣に突撃したのだ。生涯最大の大バクチに勝った信長は、己れの勇名を全国的に響かせ、その後勢力を飛躍的に拡張させるのである。

次号へ続く、刮目して待て



第2次世界大戦において活躍した50種類の戦車を、装甲の厚みや傾斜角度から、速度、各距離における主砲の貫徹能力までシミュレートした『鋼鉄の騎士』は、まさに戦術級戦車戦ゲームの決定版であろう。今号からの徹底解剖では、全部で20あるシリナオのうちから順番にいくつかを取りあげて、基本戦術を解説していくぞ。第1回目は、初級シナリオの〝バトルアックス作戦〟だ。

戦車戦検証!! バトルアックス作戦レポート

第1回目として選んだ〝バトルアックス作戦〟は、『鋼鉄の騎士』の20あるシナリオのうちで、もっとも難易度の低いシナリオのひとつである。いわゆる練習用シナリオというやつで、このシナリオで操作の仕方や戦車の運用法を学ぶわけだ。友達との対戦プレーを行なう際にも、この〝バトルアックス作戦〟から始めるのが無難といえる。

さて、このシナリオの背景だが、1941年6月の北アフリカ戦線が舞台となり、カプッツォ付近での遭遇戦ということになっている。つまり、北アフリカにおけるイギリス軍の反攻作戦、バトルアックス作戦における1場面を切り取ったシナリオなのだ。ほかの初級編シナリオと同様に、勝利条件は味方の損害よりも敵の損害を大きくすること。ようするに敵戦車を数多く撃破することだ。それは、ドイツ軍側も連合軍側も同じである。

それでは、〝バトルアックス作戦〟の背景がわかってもらったところで、さらに細かく検証を続けていこう。まずは、両軍の戦力からだ。

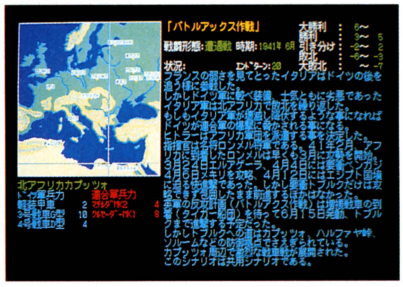

▲各シナリオごとに、背景となる歴史事実がプレー開始の前に表示される。勉強になるぞ。

検証1 両軍の戦力

ドイツ軍

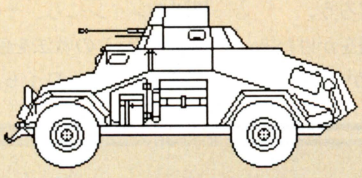

軽装甲車

◀主砲の貫徹力は、ほとんどアテにはならないが、時速80キロメートルという機動力は魅力！　どう活かすか？

2輌

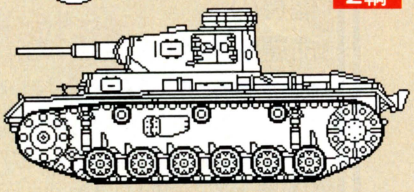

3号戦車G型

➡クルセーダーMK1よりも主砲の貫徹力は勝るが、装甲の防御力では劣っている。まぁ、いい勝負だ。

10輌

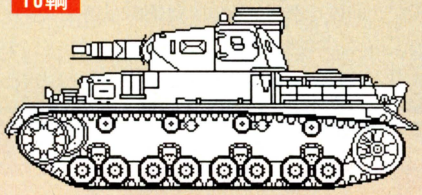

4号戦車D型

◀4号戦車、とかいうと強そうだが、性能的には3号戦車G型に劣る。速度が速いのだけが取り柄だ。

4輌

両軍の戦力は、ドイツ軍の車輌数が16輌、連合軍側が12輌と物量の面では多少の差があるものの、性能的な面からみると、ほぼ互角といえる。あとは、それぞれの戦車の特徴を、どう活かすかであろう。

ドイツ軍側のポイントとしては、いかに機動力を活かして戦うか。連合軍側は、防御力を活かしてどう戦うかがポイントだ。とりあえず、マチルダMK2の正面装甲の硬さは、両軍ともに要注意であろう。

連合軍

マチルダMK2

➡正面装甲の厚さの前には、3号、4号戦車の主砲など水鉄砲も同じ。ただし、側面装甲の薄さが弱点だ。

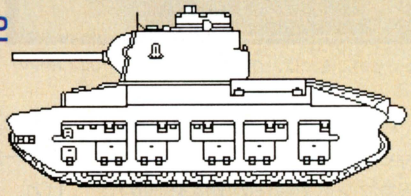

4輌

クルセーダーMK1

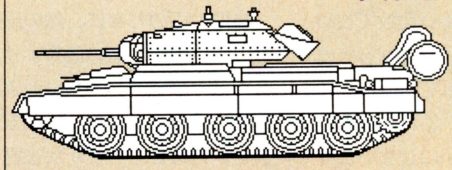

◀ドイツ軍側の3号戦車G型に相当する性能を持ち、機動力では上回っている。攻撃力が低いのが難。

8輌

■ジャンル/シミュレーション　■対応機種/PC-9801VM
■メーカー/ジェネラル・サポート　■価　格/7800円[税別]　■発 売 日/発売中

検証2 戦域状況

さて、〝バトルアックス作戦〟の舞台となるカプッツォの地形だが、これはもう見渡す限り砂ばかりの砂漠だ。この一面の砂漠のなかで、東西に走る道路と中央部に家屋があり、道路は家屋のある地点から北東へと延びている。そのほかには、南西部に山があるだけだ。

ドイツ軍の戦車は東西に走る道路の東端から登場し、連合軍側は西端から現われる。視線をさえぎるものがほとんどない戦域なだけに、敵戦車の発見は容易だ。道路を真っすぐに進めば、すぐに出会うことだろう。

そのため、ほかのシナリオのように遮蔽物に隠れるとか、地形を利用するとか、といった戦術は使えない。それだけに、戦車の運用が難しいのだ。戦車の個性を活かすことを覚えよう。

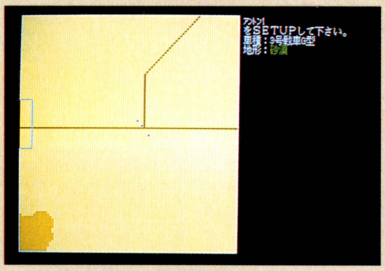

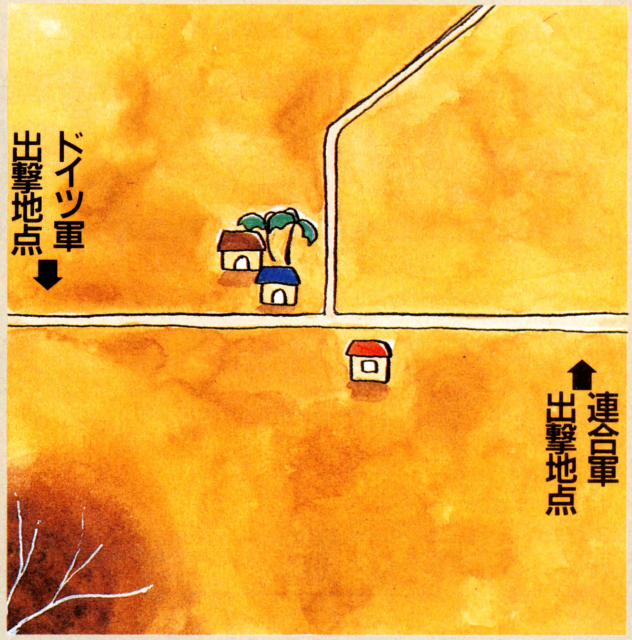

検証3 戦況報告

両軍の戦力と、戦場となる地域の状況を検証したところで、いよいよ実際に戦ってみるとしよう。両軍もし戦わば、だ。

まず両軍ともに気になるのは、画面中央部の家屋の存在だろう。おそらくは、この唯一の遮蔽物を目指して、両軍が殺到することになるはずだ。しかし、ヘタにこの家屋を占拠しようと連合軍側がムキになると、墓穴を掘ることになりかねない。というのも、連合軍側のクルセーダーMK１とマチルダMK２では、あまりにも速度差が大きすぎるからだ。無理に家屋を占拠しようとあせり、足の遅いマチルダを残してクルセーダーだけを先行させては、ドイツ軍側の思うツボだ。ドイツ軍側の戦車の速度はどれも同じくらいで、16輌すべて同時に家屋へ送り込むことができる。８輌のクルセーダーが先行したのでは、２対１のハンディキャップを背負って撃破されるだけだ。

クルセーダーが撃破されては、マチルダも弱い。いくら正面装甲が厚くとも、弱点である側面に回り込まれたら終わり。クルセーダーが側面を守っていてこそのマチルダ、ということを忘れてはいけない。ドイツ軍側に側面をさらさず、常に正面から撃ち合っている限り、マチルダは無敵だ。４号戦車Ｄ型や３号戦車Ｇ型が、たとえゼロ距離で砲撃しても、マチルダの正面装甲は撃ち抜けない。正面からの砲撃戦に持ち込むことこそ、連合軍側の必勝戦術なのだ。

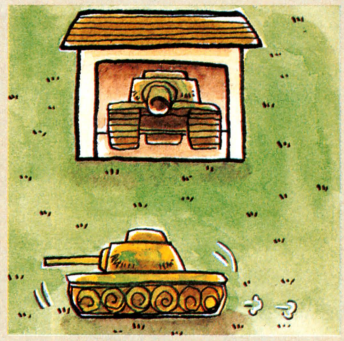

⬆戦域中央部の家屋に潜んでの攻撃は効果的だが、家屋から出るときは要注意だ。

一方、ドイツ軍側は連合軍側の戦車とまともに撃ち合っては勝ち目はないので、機動力を活かし、側面へ側面へと回り込むことが必勝戦術となる。軽装甲車でも、側面から400メートル以内に接近すれば、十分にマチルダMK２を仕留められるのだ。

以上のことを頭に入れて、対戦モードでは相手の弱点をつくようにプレーしよう。あとは、キミのやり方しだいだ。

装甲の差、歴然!!



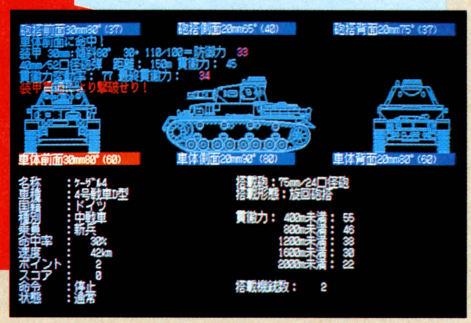

⬇50メートルという近距離で、真正面から撃ち合った４号戦車Ｄ型とマチルダMK２。結果は、４号戦車の75ミリ砲を弾き返したマチルダの勝ち！　装甲の差が命運を分けた。

次号の戦場へ

ZAK MCKRACKEN and THE ALIEN MINDVENDERS

ザック・マックラッケン

火星で待機中のレスリーとメリッサは、遺跡の調査を開始した。今まさに、謎の宇宙人の秘密が暴かれようとしているのだ！

火星の遺跡を探検しちゃうぞ

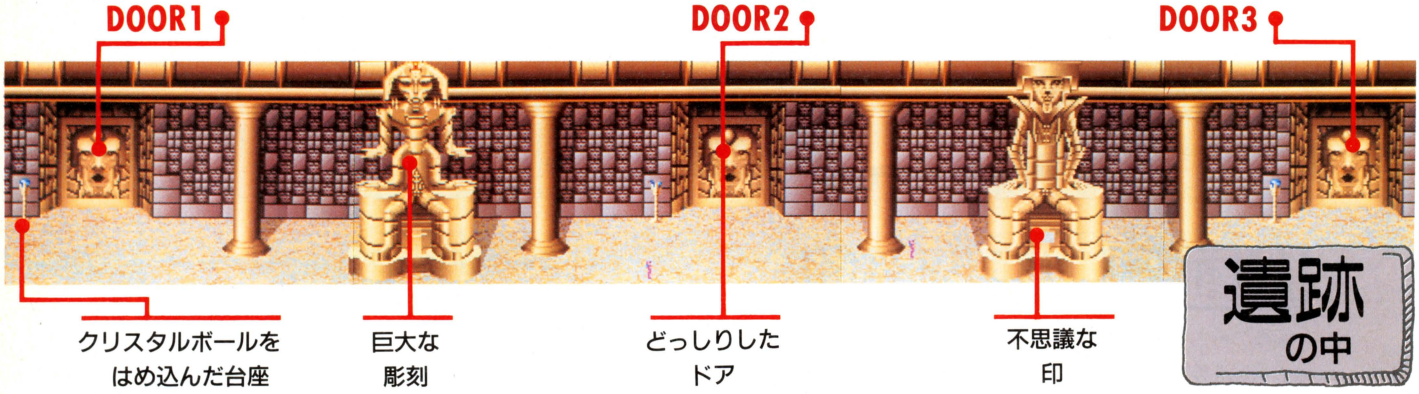

ニイハオ！　大ボラ記事で有名な『ナショナル・インクィジター』の大ボケ記者、ザック・マックラッケンを覚えているかな？　まだ彼を知らない人は、ログイン３号のゲーム徹底解剖を読むあるよ。

さて、前号のザックの活躍(？)によって、遺跡のドアを開けるためのコンビネーションを知ることができたレスリーとメリッサ。ではさっそく、遺跡の中に入って探検を開始してみようか。

おっと、その前にちょっと知っておきたいのが、彼女たちの性格だ。対照的なこのふたりをうまく使い分けないと、この先、ゲームをクリアーできないからね。

まずはレスリー。キミは、彼女がヘルメットを脱ぐたびに、髪の色が変わることに気づいたかな？　これはレスリーの特技なんだけど、それは置いといて、彼女をひとことで言うと、神経の図太い勇敢な女の子だ。メリッサはその反対で、臆病者だぞ。遺跡の探検ではレスリーの足をひっぱるかもしれない。でも、理論と実践をモットーとする合理主義者なので、慎重な場面は、メリッサの出番となるに違いない。まあ、ふたりはいいコンビってことだね。それでは、遺跡の中へ行ってみよう！

遺跡の内部には、上の写真のとおり、３つのドアとふたつの石像がある。そして、それぞれのドアの前にはクリスタルボールをはめ込んだ台座があって、秘密の匂いをプンプンと放っている。この台座って、いったい何だろう？

実はこれ、ドアを開けるためのキーの役割を果たすものなんだ。クリスタルに触れると音が鳴り、仕掛けられた音声スイッチがオンになって、ドアがガッゴーンと開くわけ。ところでキミは、シャトルバグに積んであったCDラジカセを持ってきたかな？　この機械を使ってクリスタルの発した音を録音しちゃえば、いちいち台座に触れなくてもドアが開くぞ。忘れてきたなら、すぐに引き返して持ってくること。なぜって？　それは、２番目のドアの前に行ってみるとよ～くわかる。では実際に、３つのドアの奥を覗いてみよう。

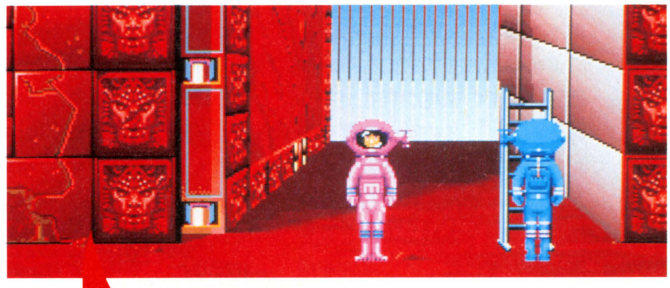

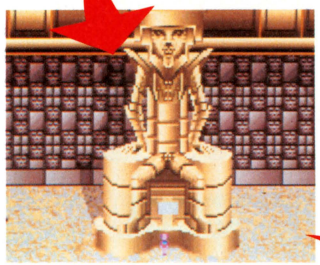



▲遺跡のドアを開けたレスリーとメリッサは、大広間へと向かう。３つあるドアとふたつの石像には、いったいどんな秘密が隠されているのだろうか？　興味しんしん。

◀大広間にそびえ立つ巨大な石像に、何か仕掛けはないかと近づいて調査を始めたレスリーたち。おおっ、なんかあったぞ！

▲石像の股の間には、不思議な印の描かれているプレートが。その意味とは？

■ジャンル/アドベンチャー　■対応機種/FM TOWNS
■メーカー/富士通　■価　格/8800円[税別]　■発 売 日/２月発売予定

探検 FIRST DOOR 1

台座にはめ込まれたクリスタルに触れ、ドアを開けて中に入ると、そこは迷路になっていた。うげ〜。迷いに迷った末、たどり着いたのは世界地図の部屋。この地図に描かれた点は、ザックが夢で見て壁紙に書き写した絵とそっくり。黄色い点は、シアトルやカトマンズのほか、重要なポイントを指していたんだな。まさに正夢だ〜。

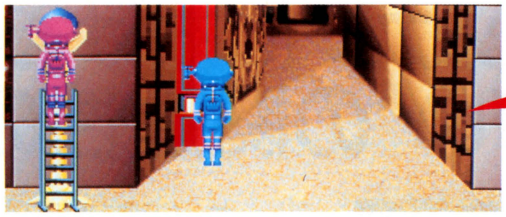

⬆ドアを開けるメリッサ。クリスタルに触るとレリーフが輝き、重々しいドアが簡単に開いてしまう。このとき、録音を忘れずに。



⬆うげっ、内部は迷路。まがまがしいデザインが施された壁が、なんとも不気味。





⬅⬆なかなか部屋にたどり着けないよ〜。などと言っていたら、いきなりこんな部屋に入ることができた。あれ、地図があるぞ。

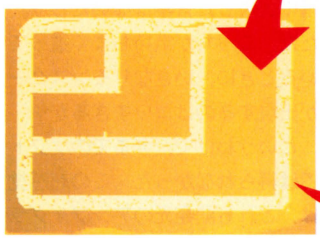

⬆壁に描かれたスフィンクスを調べてみたところ、不思議な図形が出現したぞ。これには何か、重大な秘密があるのかな。

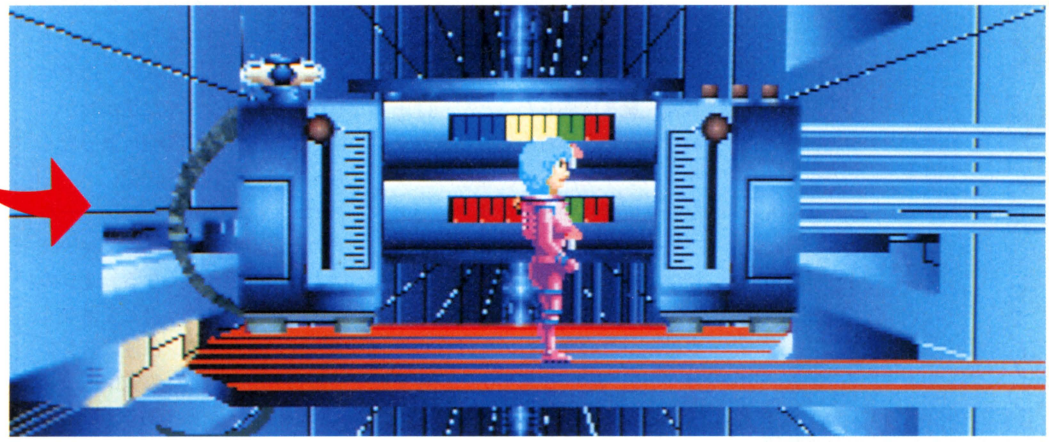

➡次にたどり着いたのは、遺跡の大気と温度を調節するジェネレーターが設置された部屋。大気レバーを操作すれば、ヘルメットなしで遺跡の中を歩けるのだ。

探検 SECOND DOOR 2

あれれ。台座にはめ込まれたクリスタルが割れている。しかし、あわてず騒がず、ここでCDラジカセを使ってみよう。2番目のドアを開けるには、あらかじめ最初のドアが開く音を録音し、次にこのドアの前で音を再生するだけ。ほら、簡単に開いたでしょ。

幸い、内部の通路は迷路じゃない。だから目的の部屋には、迷うことなく行き着くことができるぞ。さあ、入ってみて。

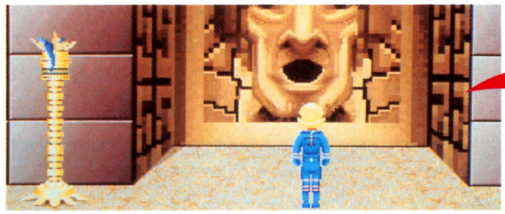

⬆クリスタルが割れているため、別の方法でドアを開けなければいけない。

➡この部屋には、アンク型十字架を収めた巨大な彫り物の像が安置されていた。この十字架は、何に使うんだろう。

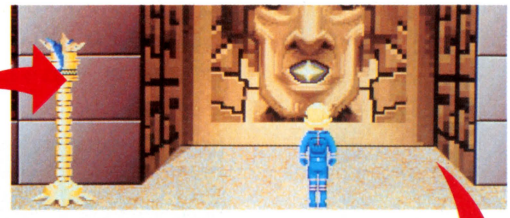

⬅そこでCDラジカセを使ってみると、ほら開いた。

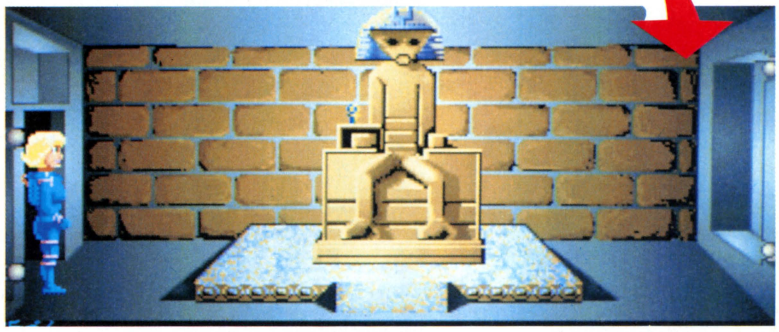

NEXT SHOW TIME

第3のドアを開け、中に侵入したレスリーとメリッサ。彼女たちはそこで、宇宙人のメッセージを発見する！



TM & © LucasArts Entertainment Company. All Rights Reserved. Used under Authorization.

ドラッケンにおける〝自由〟と〝コワい〟の関連性の考察

ドラッケン

花田ポン吉

プレーヤーの〝自由にこんなことができたら〟は尽きることがない。制約が増えれば増えるほど、人は自由を求める。ないものねだりだな、違うか……。そしてついに、自由とスリルをたっぷり与えてくれるソフトが登場した。

「自由はすばらしい。でもコワい」。これが『ドラッケン』をプレーして感じたこと。今回は、ドラッケンの、目を見張る〝自由〟について、お話しすることにしよう。

まずは〝好きに歩く自由〟だ。正直、ロールプレイングのゲームフィールドを歩くのが、こんなに楽しく、驚きに満ちたことだとは思わなかった。写真のとおりドラッケンのフィールドは、遠近感豊かな非常に美しい３Ｄグラフィックで描かれている。これだけでも最初はポカンと見とれてしまうのだが、それではゲームが進まない。やはり、このゲームのすばらしさは、その〝動き〟にあるのだ。今までにも３Ｄタイプのロールプレイングは、そりゃもうたくさんあった。だが、フランスからやってきたこのソフトは、プレーヤーの移動の自由度が、それらとは段違いだったのだ。

試しにその場であたりをグルっと見回してみるといい。自分が向ける方向は、90度ごとに東西南北の４方向だけ、などというデジタルなものじゃないことが、スグにわかる。プレーヤーは、全方位どこでも好きなほうを見ることができる。これは私にとって、「憤懣（ふんまん）やるかたないデジタルな足かせが、ひとつはずれた」であり、まったくもって「気持ちいい」のだ。

そして、このリアルなフィールドの上を移動し始めると、爽快感はよりいっそう強くなる。３Ｄの風景は、カックカックとではなく、つーッと滑らかに、快速にスクロールしていく。この感覚は、まさに「地を這う」ようである。ひところ昔の〝スーパーカーブーム〟では、「地を這うような」という形容がもてはやされ、「カッコいい車は地を這う」ものだった。這うのは走るより遅いんじゃないかと子供心に疑問に思ったものだが、「地を走るように」では形容になっていないし、カッコよくない。とにかく、この「地を這う」ほど、ドラッケンのフィールド上の移動の感触を的確に表現した言葉はないだろう。ただ、こっちが気持ちよく這っているときに、いきなりモンスターが出現するのはコワすぎるが……。

というわけで、今までのソフトでは得られなかった、この超感覚は、どれも開発元のアンフォグラム社が生み出した、スーパー ベクトル グラフィック エンジンという、３Ｄシステムの成せるワザだそうだ。やはり〝エンジン〟がからんでいた。私は正しかったのだ。

さて、フィールドはこれぐらいにして、話を宮廷に移そう。今度は〝ひとりになる自由〟だ。ドラッケンのパーティーは４人で構成されていて、任意のひとりをリーダーにする。このリーダーが隣の部



屋に行けば、パーティーはそれについていく。ところがリーダー以外のキャラクターを移動させた場合は、そのキャラクターだけの単独行動になる。つまり、ほかのキャラクターを残して動けるのだ。

戦乱の世では、強い者はいつもリーダーとして先陣を切って戦いに身をさらし、ほかの者たちを引っ張っていく。だが、これは楽なことじゃない。「たまにはひとりでぶらつきたい」と思うのが人情だろう。そしてアンフォグラムは、人情にも厚かった。日本全国80万(推定)のリーダーたちの、そんな切実な願いを聞き届け、リーダーを交替できるようにしたのだ。これで「たまには人に任せて、自分は、ぶ〜らぶら」ができるのである。

だが、人生に落とし穴はつきもの。困ったことに単独行動しているとき、画面に映らないキャラクターたちもモンスターと遭遇しうるのだ。彼らの様子は見えないし、彼らが遭遇したモンスターの正体もわからない。「ARTHURは3のダメージを受けた」などと、いきなり表示されるのは、大変コワいものである。仲間の部屋に戻るのが早いか、それともモンスターが仲間を打ち倒すのが早いかの大勝負だ。

これから得られる教訓は、「ひとり歩きにリスクはつきもの」であろう。だが、そういったリアルなスリルこそ、ドラッケンの味だと私は思うのだ。まったくもって、〝自由〟はコワいものなのである。

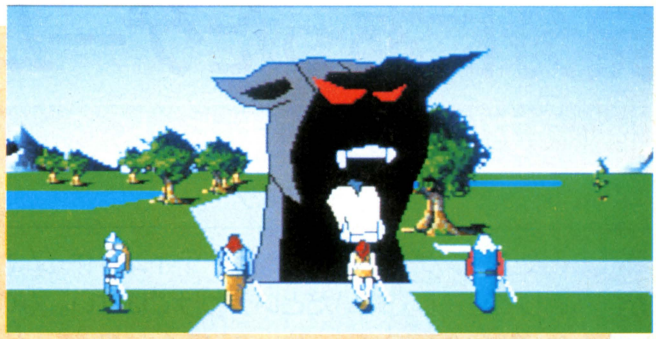



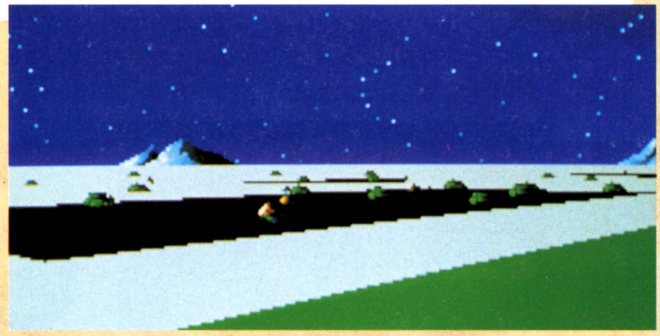



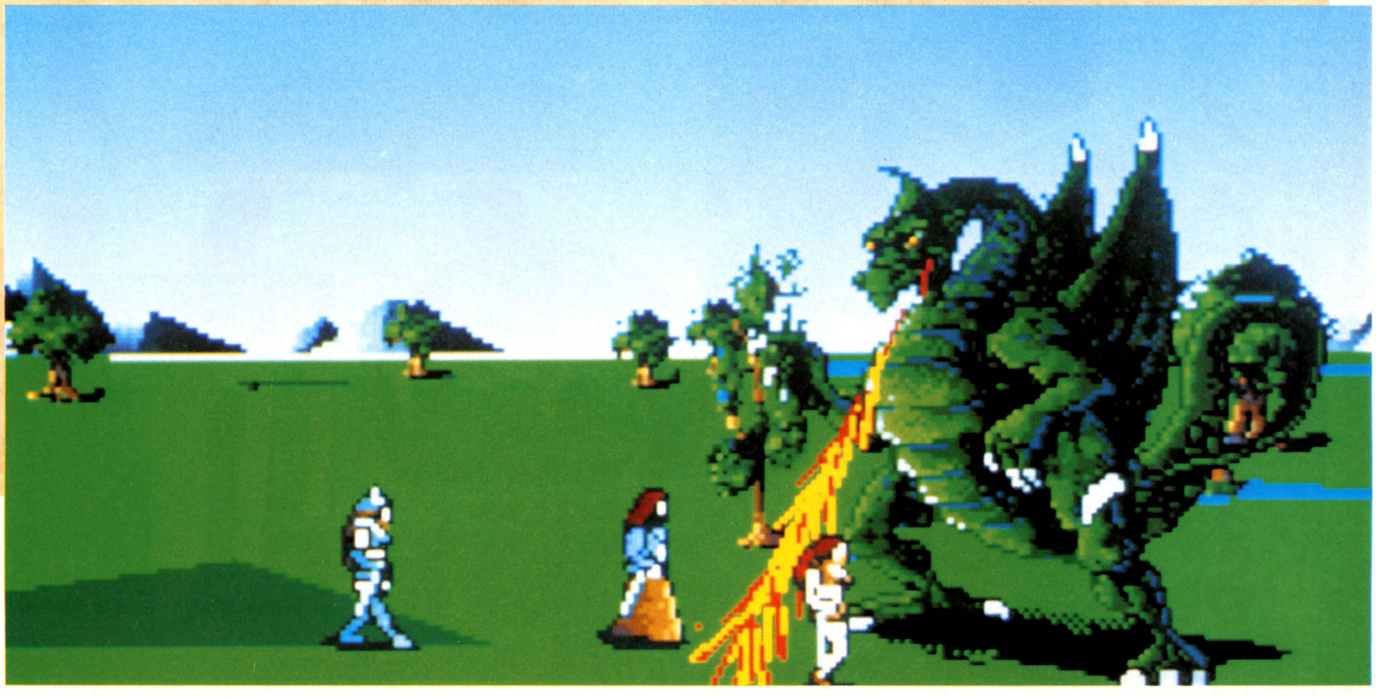

■ロールプレイング■富士通■FM TOWNS■8800円[税別]

自分にあったゲームを見つけ出そう

アトミック・ロボキッド

K．サワノフ

最近のアクションゲーム、特にシューティングゲームだが、私としては決して嫌いだというわけではない。なのにできない。目が、指先が、ついていかないのだ。届かぬ思いはつのる一方で、今夜も胸を焦がすのね。ああ。

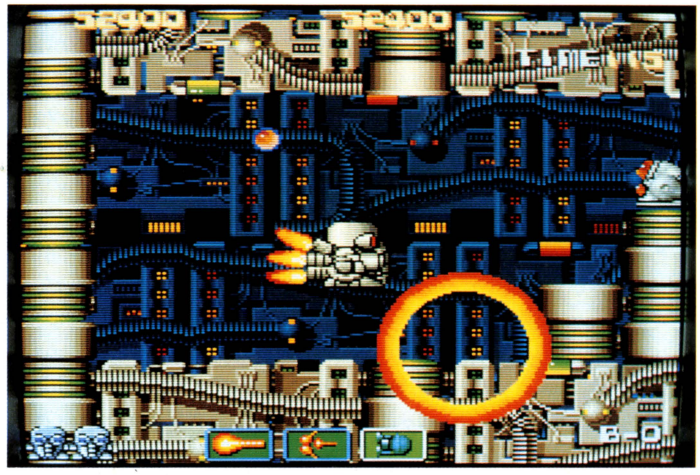

超人的なテクニックを要する最近のシューティングゲームは、プレーしようとしても3秒でゲームオーバーだ。ゲーム中に背中や首筋を掻いたりしていたら、あっという間にやられてしまうし、クシャミやシャックリは致命傷だ。鼻水が出てきても、ポケットからちり紙をひっぱり出しておもむろにチーンなんてやってた日には、残機が256機あったとしてもゲームオーバーになってしまう。

最近のゲームはみな一様に難しすぎる、と私は思う。プレーヤーのほうはものすごくうまい人からかなりヘタな人までたくさん揃っているというのに、ゲームのほうが、中程度より上の難易度のものしか出てこない。これでは、中程度より下のプレーヤーは欲求不満になってしまう。無理に上のレベルのゲームに手を出したとしても、あえなく玉砕するだけだ。

しかし逆に、レベルの高いプレーヤーが簡単なゲームをプレーしても、全然おもしろくないはずだ。ギリギリの緊張感が心地よいはずのシューティングゲームが、なんの苦労もなくエンディングまで行ってしまっては、とうてい同じゲームを二度と遊んでみる気にはならないだろう。

アトミック・ロボキッド双六

サイコロを持ってきて遊ぼう！

START

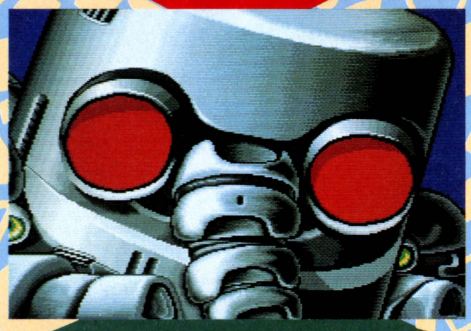

さあ、スタートだ。燃える瞳がりりしいぞ。サイコロを振って、出た数だけ進もう。ゴーゴー。



宇宙空間に出た。サイコロを振って、偶数だったら3つ進もう。奇数だったら朝立ちだ。



回りを囲まれて、どうにも身動きが取れない。さっそくだが7回休みだ。

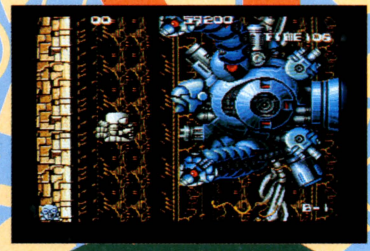

ボスに出会う。サイコロがななめに立つまでは、先に進めない。耐えろ。

特別付録

図解！ ロボキッドの回転

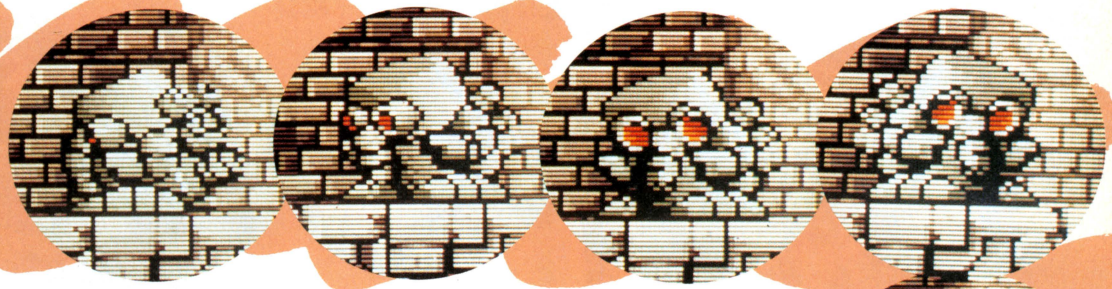

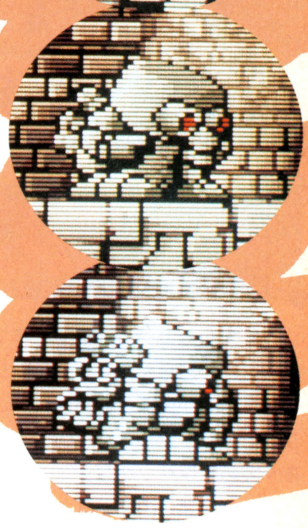

それに、ゲームは難易度だけでできあがっているわけではない。面構成やキャラクター、BGMなどのデザインの面でも、プレーヤーごとに好みが分かれてくると思う。

思い切って言ってしまえば、ゲームプレーヤーにとっての幸福とは、自分にあったゲームを見つけることではないだろうか。難しすぎても、簡単すぎてもダメ。50人プレーヤーがいたら、50の好みがあるのが当然。問題は、自分の好みに限りなく近いゲームがあるかどうかだ。

私にとってのそのゲームとは、この『アトミック・ロボキッド』だった。ボス以外の敵や天井などに体当たりしても死なないなどの親切設計に加え、どうしてもそこから先に行けなくなるような、いわゆる〝ハマる〟ところがない。かといって簡単すぎるわけでもなく、ほどよい緊張感を持続させながら遊ぶことができる。また、キャラクターたちも、機械のくせにどこかほのぼのとしてて、戦ってるのにあんまり殺伐とした雰囲気がない。なんだかとってもいい感じなのだ。

もちろん、これはあくまでも自分自身の好みである。私のほかにも、ロボキッドのおかげで幸せになった人がいたら、それはそれで嬉しいことだが、このゲームを他人に押しつける気はない。だけど、私はロボキッドのおかげで、今とっても幸せ♡

もっとたくさん、難易度もイメージも様々なゲームが出てきて、ひとりひとりが自分にあったゲームを見つけて幸せになれれば、それが一番いいんだろうね。



突然だがワープ！　30マス進む。ちなみに、ゴールにはぴったりでないと入れないぞ。



ミニドラゴンと出会う。友達に頭をナデナデしてもらおう。



ゲームオーバー。サイコロを振り、自然数が出たらスタートに戻る。

GOAL



怪しげな森の中で道に迷ってしまい、これは困った。約500回休む。

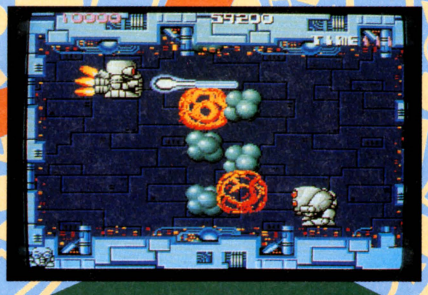

バトルステージだ。自分とジャンケンして、勝ったら3つ進む。負けたら40マスほど戻れ。



おめでとう！　ついにキミはゴールにたどりついたのだ。スタートに戻る。

■アクション■システムサコム■X68000■8800円[税別]

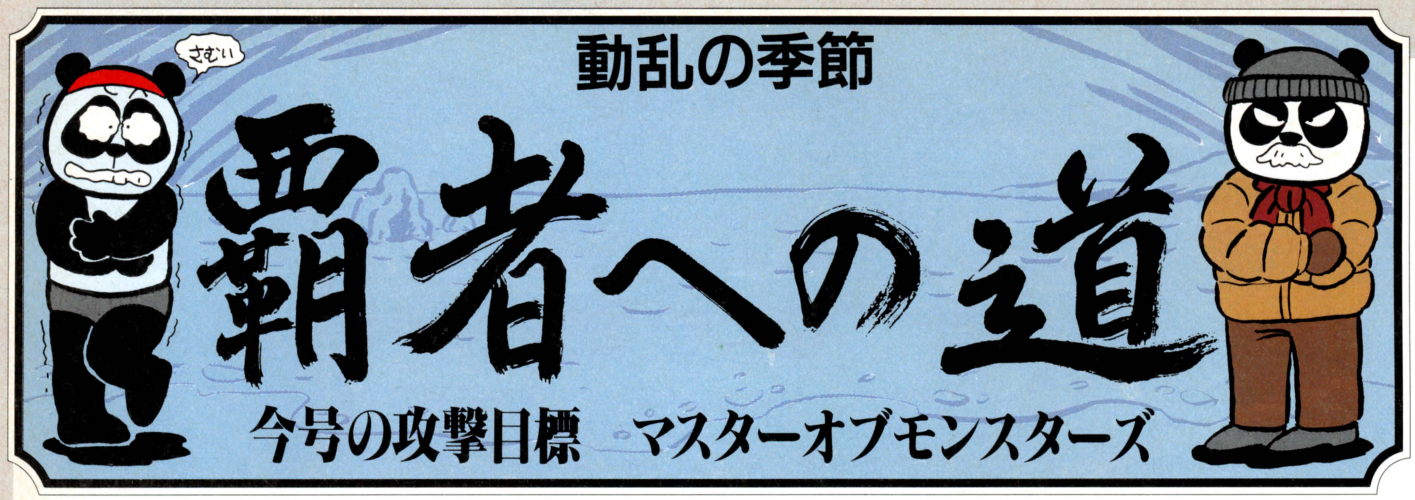

たじたじファンタジー大作戦

昨年末からつい最近まで、巷ではなんだか知らんがシミュレーションゲームが山ほど発売され、こりゃあ笑いが止まらんわいと、昼夜を問わずウハウハなシミュレーションゲーマーの諸君は、幸せでいいよな。いやほんとに。

ところで今のシミュレーションゲームって、シムシティーなどの毛色の変わったものやフライトシミュレーターなどを除けば、大体が歴史物か戦争物。いくらこういうのが好きでも、そうずっと無骨な兵器やむくつけきおっさんなどを相手にしていたんじゃ、いいかげん涙が出てくる日もある。

たまには、こう、思いっきり気分転換してみたいよね。

『マスターオブモンスターズ』は、魔法使いとその手下であるモンスターたちが、ヘックス上で戦いを繰り広げるファンタジーシミュレーションゲームである。剣と魔法と怪物の世界をなかなかうまくゲーム化しており、そういった幻想的な雰囲気が好きで好きでしょうがないという人は、もうこれしかない、というソフトだ。世間では、もうすぐ『マスターズオブモンスターズⅡ』が発売されようとしているが、今回の覇者への道ではそれに先がけ、復習の意味を込めて旧マスターオブモンスターズをとりあげてみることにした。実際、このソフトに対して〝大戦略のユニットがファンタジー世界のモンスターになっただけ〟という評価しか与えていない人をよく見かけるが、そういう人たちはすぐさま見解を改めなくてはならないぞ。

本当ならわざわざ言うまでもないことだが、大戦略シリーズと『マスターオブモンスターズ』とはまったく別個のゲームだ。確かに外見上は似ているように見えるが、塔や精霊などの、数数の異なる概念、システムを採用することによって、総合的にはまるで違ったものに仕上がっているのだ。

その中でも、特に顕著にゲーム進行に関わってくる違いは、レベルアップの重要性と魔法の存在だろう。このふたつについては、カコミで詳しく説明してあるので、そちらを見てほしい。

しかし、マスターオブモンスターズが、『大戦略』や『三國志』などと決定的に違う点は、まったくもって完全な架空戦だということだ。大戦略シリーズに登場する兵器はすべて実在のものだし、『三國志』や『信長の野望』などは史実を基にして作られている。『レジオナルパワー』や『銀河英雄伝説』なども、現実に訪れるかもしれない未来の話という意味で、一応我々の世界の延長線上にあると考えられる。

ところが、『マスターオブモンスターズ』は、完全に虚構の話である。我々の世界から東西南北過去未来どの方向に手を伸ばしても、絶対触れることのできない世界なのだ。

要するに、『マスターオブモンス



マスターオブモンスターズと大戦略シリーズ
ここが違う！ POINT1 レベルアップ

大戦略シリーズと比較して、『マスターオブモンスターズ』の特徴が顕著に現われているのは、ユニットのレベルアップについてだろう。大戦略シリーズでは、ユニットの経験値が増えても、兵器の性能が劇的に変化することはない。だから、経験値の高い部隊が戦線全体に及ぼす影響は、それほど大きいものではない。ところが、『マスターオブモンスターズ』ではユニットの経験値が増えレベルアップすると、ユニットの性能が段違いに向上する。1レベル下の敵なんか、相手にならないぐらいだ。そのため、全体的に見て戦局が不利になるような場合でも、無理をしてユニットをレベルアップさせるほうが、結果として有利なのである。

つまり、『マスターオブモンスターズ』は大戦略シリーズとは違って、戦略よりはむしろユニットを重視するゲームといえるだろう。

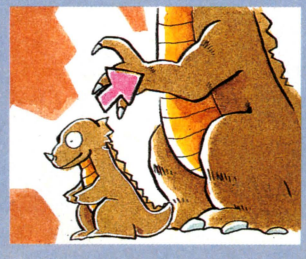

ネクロマンサー(CHAOS系)　死霊使い。これがネクロマンサーの意味である。見るからに〝悪〟という風貌だが、それだけに迫力と実力は全マスターの中でもナンバー1だ。独特の大魔法であるリバースは、昼夜を逆転させる効果を持ち、LAW系のマスターをして、戦慄させるに足る。

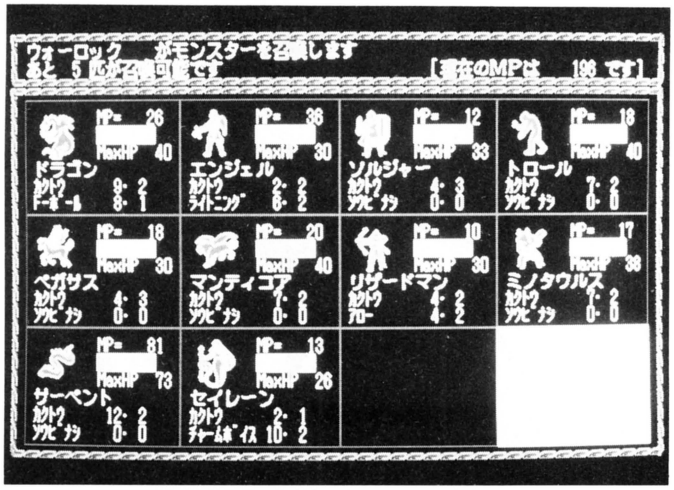

ターズ』の舞台は、大戦略シリーズなどのような、しっかりした土台がない世界なのである。これは、非常に頼りない気もするが、逆に考えればまるで束縛のない、開放的な世界だとも言える。

『マスターオブモンスターズ』は、バランスのよくとれたゲームである。ファンタジー的な楽しみ方だけでなく、バリバリのシミュレーションゲームとして、いつものように熟考しながらも遊べる。しかし、せっかくのこんなゲームなのだから、たまには開放的に、豪快に、何も考えずに、勢いに任せて遊んでみてはどうだろうか。

マスターオブモンスターズと大戦略シリーズ ここが違う！ POINT2 魔法

魔法という要素は、『マスターオブモンスターズ』独特のものだ。それだけに、大戦略シリーズに慣れた人は非常に理不尽に感じることだろう。たとえば、せっかくZOC（ゾック）を使って戦線を築いたのに、敵がアゲインやワープを使って戦線をあっさり突破したりすると、非常にクヤシイ。また、やっとの思いでレベルアップさせたドラゴンを、マインドとエレメンタルの集中砲火で1ターンで倒されてしまったときなど、やり場のない怒りに手がブルブル震えてしまう。

だが、逆に自分が魔法で同じことをするときは、これほど頼もしいものもないのだ。味方のユニットを軽快に進撃させ、敵のユニットを蹴散らしてくれる。この快感は、一度覚えると病みつきだ。ただし、あまり魔法の便利さに慣れてしまうと、思わぬ弊害が生じることがある。

先日、大戦略シリーズをプレーしている最中、アゲインをかけることを前提としてユニットを進撃させてしまったのだ。アゲインがかけられないことに気づいた瞬間、思わず呆然としちゃったぞ。

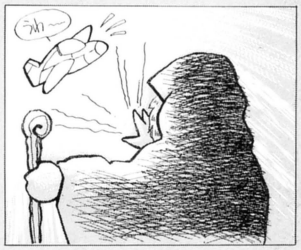

幻想世界名怪物列伝　サラマンダー



16世紀の錬金術師パラケルススは、その著書『妖精の書』の中で、4大精霊を定めている。すなわち、風邪の精霊シルフ、地の精霊ノーム、水の精霊ウンディーネ、そして、火の精霊サラマンダーの4つがそれだ。

こういった精霊や怪物などの常として、各地の神話や伝承によって、その姿や性格についての描写がまちまちだといったことがよくあるが、このサラマンダーについても、ある伝承ではドラゴンの一種であったり、別の物語の中では死んだ人が生まれ変わったものであったり、はたまた火の中に住む虫であったりと、イメージ的にはっきりと統一されていない。

しかし、サラマンダーという言葉は山椒魚という意味も持っていることもあり、また同一視されていた時代もあったということで、地面に四つん這いになっているトカゲのような姿とされていることが最も多いようだ。

サラマンダーの伝承は、古代ギリシアの時代から存在している。ローマの博物学者プリニウスは、著書『博物誌』の中で、サラマンダーについて触れている。また、古今東西のさまざまな伝説をおおまかにまとめてみると、サラマンダーは、激しく燃える炎の中に住み、炎を食べ、炎を呼吸するといわれ、またその体はどんな高熱にも耐えうると伝えられている。

こういった一連の伝承は、中世においては、まったくの事実として人々に広く信じられていた。キリスト教カソリック教会はこれを利用して、サラマンダーを、炎に耐える〝忍耐〟の象徴であるとして、布教活動に利用している。また、性別がないと信じられていたことから、キリスト教において悪徳である肉欲と縁がない存在だと解釈し、〝貞淑〟の象徴であるともした。

ゲーム中でのサラマンダーは、格闘やファイアボールでほかの怪物と戦っているが、一般に広く知られている精霊サラマンダーは、あれほど高い攻撃力は持っていない。本来サラマンダーは、小さいトカゲぐらいの大きさしかないのだ。もしも、サラマンダーの住み家である、高熱の炎に耐えられさえすれば、手の平の上にでも乗せることができるだろう。

サモナー（NEUTRAL系）　唯一の女性マスターであるサモナーは、召喚できるモンスターの種類が少ない。しかし、それを補って余りあるのが、すべてのエレメンタルを呼び出すことができるという特性である。相手によって適切な精霊を使うことができるということは、非常に有利だ。

必殺・大魔法　リフレッシュ（消費魔力40）　LAW系マスターのひとりである、ソーサラーだけが使うことのできる大魔法。自分のモンスター１匹のHPを、完全に回復させることができる。モンスターがレベルアップし、HPの上限が次第に上がってきた場合などに、非常に有効な呪文である。

特別企画！ マスターオブモンスターズ VS 大戦略シリーズ直接対決



全国３千万シミュレーションファンのみなさん、こんにちは。本日はここ、南青山異種格技館から実況生中継でお送りいたします。

まずは、怪鳥ロック対Ｆ-14トムキャットの一番から。おーっと、まずはロックが体格差にものをいわせて、トムキャットを押さえ込みにかかりに来たぁっ！　しかし、ロックのスピードではとてもトムキャットに追いつけません。両者の間合いはみるみる開きます。さて、トムキャットは十分に距離をとってから反転し、ロックに向かって長射程のフェニックスミサイルを撃ちました！　ロック鳥にフェニックスとは、これいかに一！　トムキャットの送り出しです。いやぁ、ロックがフェニックスに成長していたら、名前がいっしょで訳がわかんなかったですね。

次の一番は、テンタクルス対護衛艦です。開始そうそう、テンタクルスは海中から護衛艦に触手を絡みつけます。それに対して、護衛艦は有効な攻撃手段がありません。そのまま、まっぷたつに折れて沈んでしまいました。おや、折れた護衛艦の中から核燃料が漏れ出しています。環境破壊攻撃に苦しむテンタクルス！　決まり手は、護衛艦のモロ出しでした。

結びの一番は、ドラゴン対レオパルド２、MIE１、90式戦車、チャレンジャー、T-80です。おーっと、ドラゴンは戦車の攻撃をものともせず、パワーで戦車を蹴散らし、踏みつぶします！　強い強い。横綱ドラゴンの、あびせ倒しで勝負がつきました。さすがドラゴン、思わず、ジュンときちゃいました。

戦績は現代兵器の２勝１敗ですが、結びの一番を考慮して結果は両者引き分け、だからどうした、と言われると困りますが、これで中継を終わります。

ウェポン・イラストレイテッド　No.31

地上戦力において圧倒的に優位に立つワルシャワ条約機構軍に対抗するため、アメリカ空軍によって開発されたのが、このフェアチャイルドA-10だ。近接支援攻撃機というカテゴリーに属するA-10は、地上の第一戦機動部隊と共同し、敵の戦闘部隊（おもに機甲師団）を粉砕したり、戦略拠点や指令部を破壊するのがおもな仕事である。この特殊な任務を達成するため、A-10はさまざまな要求を満たしている。

敵戦車を撃滅するためには、大きな兵装搭載能力が必要だが、A-10には30ミリガトリング機関砲をはじめ、スマート爆弾、マベリックミサイル、500ポンド爆弾など、じつに8.4トンもの兵器搭載能力を与えられている。

また、敵対空砲火をくぐり抜けて敵に接近するため空中旋回性能が高くなければならないし、万一、被弾した場合の耐弾能力なども考慮されなければならない。さらに、前線の未整備の滑走路からも飛び立つことが可能であり、整備、点検、保守などが前線で容易に行なえなければならない。

このような、これまでの地上攻撃機にはなかったような過激な要求を与えられたこのA-10は、1975年２月から試験飛行され、その結果に満足したアメリカ空軍により、同じ年から本格的な配備がはじまったのだ。

しかし、現在、西ヨーロッパやアメリカ本土においてA-10は逐次退役している。10年近い現役のあげく、このようなタイプの戦闘機は、もういらないということになったわけだが、その最大の理由はコスト・パフォーマンスのあまりの悪さにあった。

なんだかんだ言っても、敵の要撃機にくらべて空中戦の能力は格段に低い。従って、用兵に当たっては制空権を完全に握っていなければならないし、そのような条件はベトナムなどのレベルの国を相手にするならともかく、ヨーロッパ正面では望めない。さらに、攻撃用ヘリコプターの発達もA-10の運用に悪い影響を及ぼしたのだ。　（続く）

⬇A-10はベトナム戦訓を取り入れ、画期的な支援戦闘機になるはずだったが。

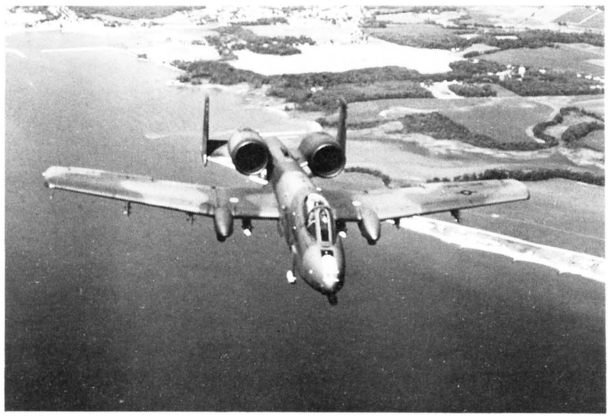

マスターオブモンスターズ レベルアップの謎

『マスターオブモンスターズ』の大きな魅力のひとつが、あの豪快なレベルアップであることは間違いないだろう。数多くの戦いを経験し、敵を倒して生き残ったモンスターが成長する姿には、どんなに冷酷なレディースアンドジェントルメンでも、思わず心を動かされることであろう。

しかし、そのレベルアップだが、少しでもファンタジー世界について知っている人なら、どうもちょっとおかしいんじゃないかと思うことがあるはずだ。

たとえば、リザードマンである。ファンタジー世界において、リザードマンというのは、通常、単なる種族の名前である。要するに人間やエルフ、ドワーフなどと同格なのだ。しかし、リザードマンがレベルアップすると、なぜかサラマンダーになってしまう。今回の名怪物列伝でも述べているように、サラマンダーは精霊の一種であり、リザードマンとはまるで異なった存在である。また、サラマンダーは成長してヒドラに姿を変えるが、サラマンダーが火の精霊なのに対して、ヒドラは思いっきり水の属性を持つ相反する怪物なのだ。

また、ミノタウロスはレベルアップしてゴーゴンになるが、このふたつの怪物の共通点は、牛に関係があるということしかない。ミノタウロスの特性はゴーゴンにはないし、その逆もまたしかりだ。

ほかにも、こういった矛盾は数えあげればきりがない。確かに、数々の神話、伝承に完全に沿うように作るのは難しいかもしれないが、なんとかもう少し考えてほしいところではあるな。ところで、ゴーゴンから進化するゴーゴンゴンという、はじめ人間ギャートルズの主題歌みたいな名前の怪物は、本当にいるのかな？

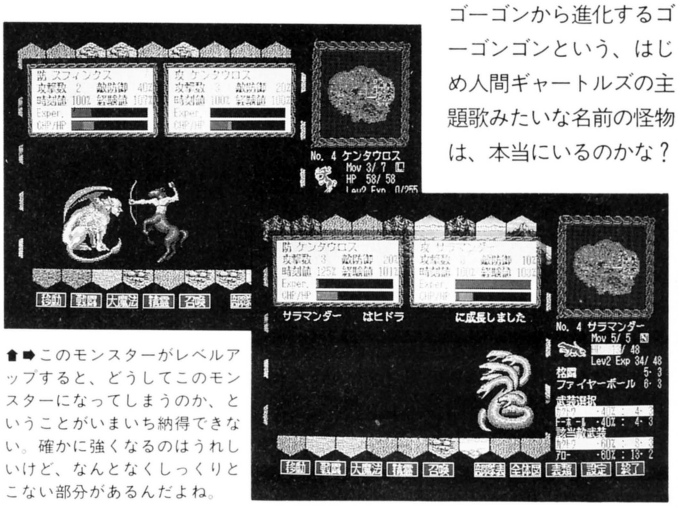

⬆➡このモンスターがレベルアップすると、どうしてこのモンスターになってしまうのか、ということがいまいち納得できない。確かに強くなるのはうれしいけど、なんとなくしっくりとこない部分があるんだよね。

戦国名将列伝第三十一話　豊臣関白秀次



豊臣秀次は、秀吉の天下統一の仕上げ段階に起きた小牧・長久手の戦いで、部下を戦場に置き去りにしたまま、自分だけは逃げ延びるというおよそ戦国の将らしからぬ失態を演じた。にも関わらず、彼は秀吉から叱責を受けただけで罪を許された。それは彼が秀吉の甥だからというだけではなく、秀吉には彼の首を斬れない理由があったのだ。

当時の秀吉には、信長の家臣時代の同僚はいても、幼いころから彼に仕える子飼いの武将が少なかった。そのため彼は、新しく取った領土を安心して任せられる者や、手足となって活躍する側近の不足に頭を悩ませていたのだ。こういう理由から、秀吉は武将としては頼り甲斐のない秀次のような親戚をも、あてにせざるを得なかったのである。秀次は、このような事情で秀吉に特別扱いされることをいいことに、与えられた領国の経営をおろそかにして、芸事に熱中したのである。彼は特に能に才能を発揮し、その舞いは当代一流とはやされるほどの名人上手だったという。

秀吉は長男鶴松を亡くし跡継ぎがいなかったため、最高の官職である関白の位までも秀次に譲ったのである。しかし秀吉のこの盲目的な愛情は、秀次を増長させるだけであった。今まで体験したことのない権力に魅せられた秀次は、怖いもの知らずとばかりに、自分を諫める家来を手討ちにしたり、秀吉に断わりなしに諸大名と親密になったりと、秀吉に対してたびたび反発的ともいえる態度をとった。だが、これらが秀次の野心から起こったものとは考えにくい。彼には、関白という地位の重みと、それが世間に与える影響、そして自分の力量がわからなかっただけなのである。

しかし秀吉に待望の息子が生まれると、秀次に対する態度は豹変した。それまで黙認していた悪行を名目に、我が子である秀頼に関白職を譲らせようとしたのである。秀次は秀吉の怒りを恐れてこれに従ったが、秀吉はなおも許さず、彼に切腹を申しつけたのである。

豊臣秀次は、自分の意志ではなく秀吉の政治の道具として一生を送らされた武将であった。

恵美子の ほほえみインフォメーション



GAME
ダイナマイトナース2





イラストで女の子や男の子をかわいく描く方法はいろいろとありますが、現在、もっとも一般的なものは、私もよく使う幼児体型方式ですね。どういう描き方かというと、まず頭の部分をモコモコと大きく描き、それに頭の大きさの半分ぐらいの顔をつけます。目は大きく、鼻や口は小さめに描き、首は細く少し長めに描きます。それに、ちょっと太めの手と足をつければ、でーきあがり。この描き方の利点は、等身、つまり体のバランスがとりやすいことと、自分なりのアレンジがしやすいことです。頭が大きく手足が太いという完全な幼児体型ですが、アレンジしだいで、このカードゲームのイラストのような、かわいい女の子が描けるわけですね。

さて、ちょっと前置きが長くなってしまいましたが、そのかわいいイラストがいっぱいのカードゲーム、『ダイナマイトナース２』をご紹介しましょう。このゲームは、昨年のログイン13号でご紹介しました、『ダイナマイトナース』の続編です。前作同様、各プレーヤーは病院長となり、自分の病院にやって来る患者さんを、どうやって退院させるかがテーマになっています。

患者さんを治療する、と書かずに退院させると書いたのには、もちろん理由があります。このゲームでは、自分の患者さんをほかのプレーヤーに押しつけることができるのです。ですから、自分の病院では治療できないような重病患者さんは、ほかの病院に押しつけてジャマをするのが得策なのです。それにゲームの勝敗は、患者さんを治療した数で決まるのではなく、病院で死亡した患者さんの数(なんと悲惨なんでしょう)で決まるのです。ですから、患者さんを治療することも大事ですが、ほかのプレーヤーの足を引っぱり、医療ミスで患者さんを死亡させるようにしむけることが、ゲームに勝つためには重要なのです。ちなみに、ゲームはプレーヤーのうち誰かが患者さんを10人死亡させたら終了し、その時点で死なせてしまった患者さんの数がもっとも少ない人の勝ちです。

カードの枚数は、全部で120枚。そのうちの44枚がイベントカードで、ほとんどが、ほかのプレーヤーをジャマするための恐るべきカードです。このイベントカードを、いかにして使いこなすか、それに勝敗がかかっているといえるでしょう。

なんとなく、現在の医療現状を風刺している感じもしますが、それはそれ。難しいことを考えずに、手軽に遊べるカードゲームです。



陸抗(りくこう) 呉の名将、陸遜の息子。晋の羊祜と襄陽付近で睨み合い、攻防を繰り広げた。羊祜とはお互いに実力を認め合い、陸抗が病いに倒れたときは、羊祜から薬が届けられている。しかし、いつしか晋に内通していると疑われ、失脚し、数年後に病死してしまう。

戦友からのお便り"オレも書くからキミも書け"

発表之壱 '90年23号 クイズ栄光への挑戦

今回は難問だったせいか、正解率はあまり良くなく、応募総数41通中、全問正解者は10人しかいなかった。1番の写真の改ホーランド型6号潜航艇は、事故で沈没したという非劇的な運命で有名であったためか、ほとんどの人が正解だったのだが、2番の写真で間違えた人が多かった。1899年に造られた19世紀の艦船だからなぁ、わからなくても当然か。意外だったのは、3番の瑞穂の正解率が高かったこと。水上機母艦なんていう地味な艦を、よくご存じでした。

さて、抽選の結果、福岡県の池田浩二、鹿児島県の川崎国博、埼玉県の栄田元の3人の戦友に『日本戦艦史』をお送りします。

1 6号潜水艇



2 敷設艦 常盤



3 水上機母艦 瑞穂



発表之弐 '91年1、2号 初笑い間違い探し

さてさて、1、2合併号で行ないました、初笑い間違い探し。さすがに覇者を目指す人たちの注意力は鋭く、62通のおはがきのなかで、正解者は60人もいました。答えは①花びんの花。②右の女性の口もと。③男性のネクタイ。④男性が持っているホ乳ビン。⑤左の女性のリボン。以上の5ヵ所。60人の正解者のなかから抽選で、『読める年表』は山形県の古関江津子さんに。記念品の9名様は、発送をもってかえさせていただきまーす。



♥♥♥ 戦え 甲冑少女隊 ♥♥♥

会員番号 043

兵庫県　聖鎧破



←男性だった、などという学説もあるが、やはりジャンヌ・ダルクは戦う者のマドンナだ。

会員番号 044

群馬県　へっぽこ君



←なかなか男性ホルモンが強そーだが、それもまたヨイヨイ。キミも甲冑少女隊だ。

冬の本番である2月を迎え、いちだんと寒さが身にしみる今日このごろだが、それで背中をまるめていては戦う者として恥ずかしいぞ。地面を見るな、大空を見ろ！　若者は常に背すじを伸ばし、来たるべき明日を望むのだ。多少の寒さがなんだ。よーし、気合が入ったところで、まずはお詫びと訂正からだ。

すまん、いきなり平謝りに謝るが、またもや図書券の発送が遅れている。昨年まで掲載させてもらった戦友諸君には、1月中に発送を行なったが、もしいまだに届いていないという人がいたら、ごめんどうでも一報をいただきたい。

すまん、続けざまに平謝りに謝るが、甲冑少女隊の会員番号に間違いがあった。'90年24号で出陣した井上佳則の会員番号は、本当は108。'91年1、2合併号に掲載した大道山弥麻と某ノートは、それぞれ135と136が正しかった。許されよ、お三方。

などと、お詫びと訂正が終わったところで、戦友諸君のお便りを紹介していこう。

「ウェポン・イラストレイテッドで、今度はナイフを取り上げてほしいな。だけど、ハイテクもなにも使っていないし、無理かもしれないな」

（大分県　生野興樹）

いやいや、ナイフというのは、なかなかにハイテクなものなんだぞ。ナイフの材質となる特殊鋼など、ハイテクのカタマリだ。スペツナズナイフという、刃の部分が飛んでいくナイフもあるぞ。近いうちに取り上げるから、待っていてくれ。

「以前に紹介されていた『世界の軍用機史』を、京都駅のキヨスクで買いました。まさか修学旅行の途中で、こんな本を買って帰るとは思いませんでした」

（福島県　菊地孝之）

修学旅行は、一生の思い出を作る場だ。それもまた思い出と思って、一生を生き抜け！

〒107-24
東京都港区南青山6-11-1
スリーエフ南青山ビル
(株)アスキー ログイン編集部
覇者への道

三国志好漢伝　羊祜（ようこ）　呉の陸抗と鎬を削った、晋の対呉司令官。陸抗とはお互いに実力を認め合い、敵味方を超えた友情で結ばれていた。陸抗が失脚したのち呉攻めを進言するが、聞きとげられなかったという。派閥を嫌い、清廉さを貫く性格のため、宮廷の数の論理に負けたのだ。



三國志Ⅲ'91パワーアップキットの巻

光栄のゲームといえば、『信長の野望』と『三國志』がパッと思いつくだろう。そのひとつである『信長の野望』の新作が昨年12月にリリースされたのは、みんなも知っているよね。というわけで、今回の人民戦報は『三國志』の新作を考えてみたいと思う。以前、『三國志』と『三國志Ⅱ』を比べていろいろ書いたので、ほかの光栄のゲームと比べていくことにするぞ。

一般的に、『三國志』は内政のおもしろいゲームということで評判が高かった。そこで、続編の『三國志Ⅱ』では、共同作戦や一騎討ちなどの新システムを取り入れ、戦闘シーンがパワーアップされた。しかし、『大戦略』シリーズが『'90』まで進んだのに対し、『三國志』は、システム的には『現代大戦略』と同じじゃないかな。敵味方が同時に攻撃できないし、弓などの間接攻撃もない。別にマネをしろ、というんじゃないけど、内政が完成しているだけに、気になるんだな。ではどうして欲しいかというと！



⬅慣れてくると、ちょっと簡単すぎる気もする内政シーン。武将の能力が劣っていても、数さえ揃っていればなんとかなるのが残念だ。パラメーターの数は適量かな。



➡どう考えても、戦闘シーンはほかの光栄歴史シミュレーションのほうがおもしろいと思う。ただし、一騎討ちや共同作戦はグーなシステムだけに、ぜひ残してほしい。

その後の韓玄、ごきげんいかが？

其之玖



▲南の土地は開発が進んでいないため、民忠と土地価値はほとんどゼロという状態。今日も野良仕事だ。

早いもので、『三國志Ⅱ』の記事がログインに登場してから、なんと1年以上もたつのだ。にもかかわらず、いまだにこうやってプレーできるゲームも珍しいよね。また、去年の11号で韓玄でのプレーを紹介してから、いまだに統一していないプレーヤーも珍しいような気がする。では、グダグダ言ってないで、早速X68000の電源を入れることにしよう。カチッ。

IPLをチェックしています。

セルフチェックOK。

ドライブ0にHumanのディスクを入れてください。

211年1月

29国は黄忠と諸葛亮がいるのだが、ここで張著を発見する。知力33、武力51、魅力38という、中の下の能力を持つ武将だ。この程度の武将なら掃いて捨てるほどいるのだが、黄忠が統治している国で張著が見つかったのが珍しい。というのは、黄忠が魏の張郃と戦ったときの副将を務めたのが張著なのである。ここで登用しないと枕元に落ち武者が立ちそうなので、とりあえず登用しておく。

諸葛亮が"12国は強敵です"というので、曹操と同盟中ではあるが、用心のために1万人ほど徴兵する。また、33国の厳顔、張松、龐義、楊洪を、対馬騰、対12国用に30国へと移動させた。

19国で伊籍が陳蘭を発見。知力30、武力66、魅力36の攻撃型武将だ。19国は、馬謖、魏延、雷薄という、東ドイツ駐留ソビエト軍並の武将で固めているにもかかわらず、どうして今まで発見できなかったのか解せない。単に能なしだったのかもしれないな。

30国で2万5000人ほど徴兵をし、総兵士数が4万になった。李厳、張任、厳顔、楊平の訓練が終わり

信長の野望・全国版(X68000版)

なんでこんな古いゲームを持ち出したかというと、非常にマップ画面のセンスがいいからなのだ。これはX68000版だけなんだけど、等高線の描かれた地形が本当の地図のようでカッコがいいんだな。『三國志』の場合、各国は色分けで表示されているけど、君主が変わったときなどよくわかんないんだよね。いっそのこと、このゲームのように、君主は文字で表示して、マップをリアルにしたほうがいいと思う。表示しきれないんなら、切り替えにしてもいいしね。この場合、実際の塞や川が見えるくらい描き込んであると、戦術の考えがいがあるというものだ。また、それだけ描き込まれれば、戦闘シーンのマップも、川の多いところや砂漠地帯など、いろいろ変化がつけられておもしろいと思う。

さらに、戦闘マップの大きさも切り替えれば、魏の曹操率いる大軍20万は……、というものまで再現できてしまうのだ。やっぱり中国はスケールがでかいわけだから、現行の12×13のマップじゃ広大さが再現しきれないよね。また、プレー中に、内政と戦闘に費す時間を、同じくらいにしてほしいぞ。

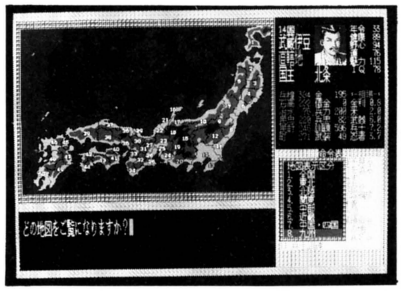

水滸伝(X68000版)

あまり知られていないことだが、『水滸伝』は光栄の中でも一、二を争うほどいいゲームなのである。ただ、水滸伝の世界があまり取り上げられなかったためか、同時期に出た『信長の野望・戦国群雄伝』のほうがヒットしたようだけどね。

このゲームの最大の特徴は、戦闘シーンなのだ。ヘックスはちゃんと六角形をしているし、季節によってヘックスのグラフィックまで変わってしまう。また、移動可能範囲以外が暗くなるので、移動する際に非常にわかりやすい。まだあるぞ。弓による間接攻撃もできるし、妖術という怪しげな攻撃方法まであるのだ。これは諸葛亮の〝八陣図〟や〝空城の計〟というような計略にも使えそうだよね。

これに索敵が追加されれば、完全に『キャンペーン版大戦略Ⅱ』だが、どう考えてもこのシステムのほうがおもしろそうじゃないかな。

また、廃止化傾向の中で、なぜかこのゲームは、コマンド時に、ユニークなアニメーションを見せてくれるのだ。最近のものは静止画と効果音だけなので、ぜひとも復活させてほしいよね。まぁ、オマケ的なものだけど。

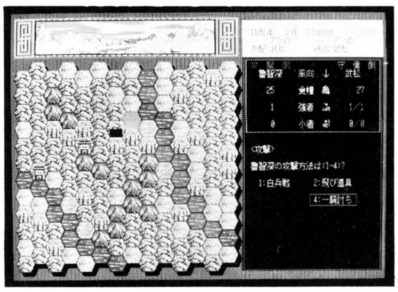

信長の野望・武将風雲録(PC-8801SR)

これは絶対にいい!! PC-9801版もリリースされるそうなので、戦国ファンでない人も1回プレーしてもらいたい。内政面はそれほど変化はないのだが、戦闘シーンは力が入っている。『戦国群雄伝』から登場した、朝、昼、晩、というシステムのおかげで、奇襲攻撃ができるようになり、戦い方しだいで形成逆転も可能になった。

さらに籠城があるため、相変わらず気の抜けない戦いをしなければならない。地形のほかにも、騎馬隊や足軽などの部隊もいろいろと種類があって、変化のある戦いが楽しめるのだ。これと『水滸伝』を掛け合わせちゃえば無敵だな。

ここで絶対に『三國志』に取り入れてもらいたいのが地形だ。赤壁の戦いのような海戦とか、長坂橋のような落とせる橋とか、だれもがプレーしたいマップや地形はたくさんあるからね。ただ、籠城の場合は、『三國志』は塀の中に町があったり、城によって大きさが全然違うから難しいかもしれない。

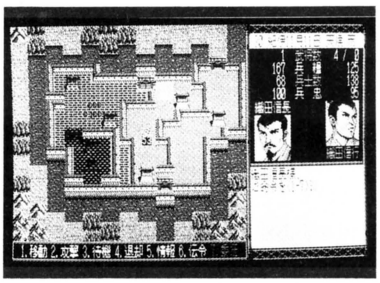

むしろ、城壁という形にすれば、一斉攻撃に意味のない離れ離れの要塞よりも使い勝手がいいはずだ。

スペースの関係で3本しか取り上げられなかったけど、だいたいのことはわかってもらえたかな。とにかく、『三國志』は時代背景もあることだし、消化不良になってもいいから、スケールの大きなゲームにしてもらいたいよね。また、シナリオは少なくてもいいから、地形や情勢などもばっちり表現してもらいたいものだ。

やはり、『信長の野望』の新作が出たからには、『三國志Ⅲ』も期待しちゃうよね。楽しみだな。

次第、13国の馬騰のところへ攻め込むつもりだ。

32国の費詩、閻圃を29国へ移動。太守は費禕のままにする。また、35国の雷同を34国へ移動させ、対孫権用に使うことにする。

20国の張衛が嗣越を発見。知力82、武力31、魅力77。さすがに劉表の補佐をしていただけあって、内政向きの武将といえよう。

211年2月

なんと、60ラインほど書いて、やっと1ヵ月が終わったわけだ。どうも、回が進むごとにペースが遅くなるような気がしていたのだが、先日、食事をしているときハタと気がついた。つまり、領土が増えているため、1ターンにかかる時間もそれだけ増えてしまうというわけだ。うーむ、シミュレーションとは奥の深いものだな。

36国には劉璋を倒したときの部隊が大量にいる。これを28国あたりまで持っていきたいのだが、捕虜のケガが治らないので足止めを喰らうことになってしまった。36国と28国の間には4ヵ国もあるので、移動と軍備の期間を考えると今年いっぱいかかってしまうはずだ。つまり、孫権との戦いには参加できないというわけだな。こう考えると、次回作は『天下統一』のような移動システムにしてもらいたいと思う。最高に不便だぜ。

19国の伊籍がまたまた馬良を発見する。馬謖、魏延、雷薄は相変わらずバカといえよう。ちなみに、馬良は馬謖の兄で、しかも伊籍が劉備に迎え入れさせたのである。なんか史実と一緒で気持ち悪くなってきたな。将来は伊籍、馬良、ともに関羽の補佐に付け、荊州を守らせるといいかもしれない。なお、馬良は知力91、武力43、魅力83のスーパースターだ。うへへ。

おや、まだ2月のターンが終わっていないのにもう終わりだ。えーい、5号を待つのだ。(つづく)

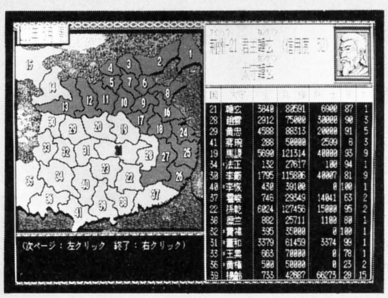

☗ほとんど展開がないのが、今回の同時進行レポートの特徴だ。次号は途中結果を報告する予定。

TO BE CONTINUE

被虐性愛 ダンジョン・マスター DX

さあ、今回から装いも新たに、『被虐性愛ダンジョン・マスターDX』と名前を変えて登場したこのコーナーというわけで、すごくかっこいいぞ。ちなみに、"DX"はデラックスと読むのが正しい。日本語で、"豪華"とか"すごくかっこいい"とかいう意味だ。では、"DX"についての基礎知識をひととおり頭に入れたところで、さっそくいってみよう。

新生被虐性愛ダンジョン・マスター記念企画
新作旧作Dungeon Master徹底比較

まあ、ここまでくるのにいろいろあったが、ついに今回から、このコーナーも『被虐性愛ダンジョン・マスターDX』となって生まれ変わったわけで、とても感無量です。ほめてほめて。

ところで唐突に話は変わるが、仮面ライダーRXというヒーローがいたが、DXがデラックスなら、RXはやっぱりリラックスなのだろうか。ほかに考えようがないもんな。仮面ライダーリラックス。なんだかとろけちゃいそう。

閑話休題。要するに、ページがすっかり模様替えしてしまったので、これはひとつ記念するしかないということだな。で、具体的には何をするかというと、『新作旧作ダンジョン・マスター徹底比較』だな。元祖『ダンジョン・マスター』と、『続ダンジョン・マスター カオスの逆襲』。この新旧2作のダンジョン・マスターを、ありとあらゆる観点から徹底的に比較してみようという、まったくもってタイトルそのままの企画なのだ。

爆発的な大ヒットとなった、旧ダンション・マスター。新しいダンジョン・マスターは、はたして前作を超えることができたのだろうか。その答えが、今まさに出ようとしているのだ。それからひとつ、仮面ライダーRXは本当はどう読むのか知っている人がいたら、そっちの答えもぜひおしえてくれ。

それでは、いってみよう。

第1の勝負 パッケージのにおい

ソフトを買うにあたって、ユーザーが真っ先に気にすることは、パッケージのにおいだろう。ショップで気に入ったソフトを選び、家に帰って開けてみたとたん、鼻をつく一種独特のにおい。ふだんは、別に好き好んで嗅いでみたいとも思わないにおいだが、新しいゲームをプレーする喜びでいっぱいの少年たちにとっては、最高に甘美なにおいなのだろう。

さて、新旧2作のダンマスのにおい勝負だが、これは文句なしに新作の勝ちといえるだろう。あの強烈なにおいを一度クンクンやれば、旧作のにおいなど、まるで感じなくなってしまうはずだ。

2作とも所有している人は、ぜひ自分で嗅ぎ比べてみてほしい。

新作の勝ち



↑'91は、においで勝利をつかめ。

第2の勝負 おまけのシール

シールだけ取っておいて中身は捨てる子供が続出した、などと社会問題にもなったダンマスだが、この新旧シール勝負、単純に表面積の点から見れば、旧作が勝っている。しかし、問題なのは、シールの優劣は大小だけで決まるものではないということだ。表面のデザインに目をやってみると、旧作のシールに書かれていたものが文字だけだったのに比べ、新作のほうにはなかなか迫力のあるイラストが描かれている。これはかなり甲乙つけがたい勝負であったが、最後はシール裏の粘着力のわずかな差から、旧作の勝ちが決定した。

2作とも所有してる人は、ぜひ自分で貼り比べてみてほしい。

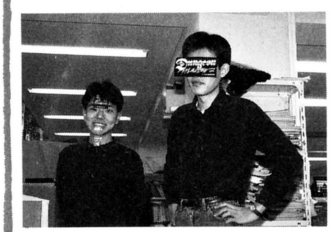

↑はがすときに痛くないところに貼ろう。

旧作の勝ち

第3の勝負
マニュアル

マニュアルは、ソフトにとって非常に重要なものである。マニュアルがよくできているか否かに、そのソフトの生死がかかっていると言っても、あながち過言ではないだろう。

さて、さっそく勝負に移ろう。旧作では1冊だったマニュアルは、新作では2冊に増えている。また、旧作で白黒だった表紙も、新作では2冊ともカラーになっている。

別紙のキャラクター表こそ少し小さくなっているが、質、量どちらの点からみても、新作が旧作を完全に圧倒していることは明らかだろう。このマニュアル勝負、文句なしに新作の勝利であった。

2作とも所有している人は、ぜひ自分で読み比べてみてほしい。

新作の勝ち



あの娘とふたりで読んでみたい。

第4の勝負
ディスクの大きさ

ソフトを買うにあたって、ユーザーが真っ先に気にすることは、やはりディスクの大きさだろう。今回の新作旧作徹底比較では、そのへんも抜かりはない。ちゃんと比べてみた。

公正を期すために、5インチディスクは5インチどうし、3.5インチディスクは3.5インチどうしで調べてみたところ、奇しくもまったく同じ大きさという結果で、この勝負は引き分けに落ち着いた。

2作とも所有している人は、ぜひ自分で見比べてみてほしい。

▶引き分け◀

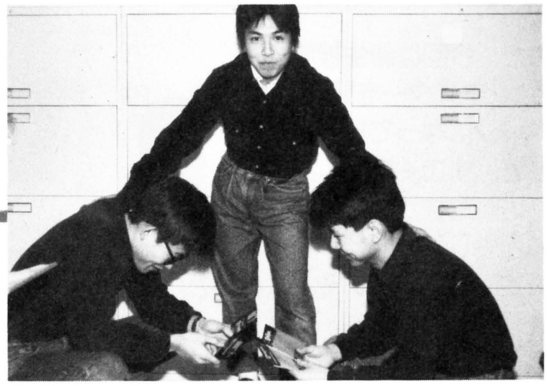

縦、横、厚さ、そのほか様々な視点からためつすがめつしてみたが、まったく同じ大きさだった。今度は重さや反発係数なども調べてみよう。

第5の勝負
気になるお値段

ソフトを買うに当たって、ユーザーが真っ先に気にすることは、やはり気になるお値段だろう。まさに、ソフトにとって、最も重要なファクターであると言えるだろう。気になるお値段を比べずして、徹底比較と銘打つわけにはいかない、というわけで、最後は気になるお値段勝負ということになった。

結果は、旧作9800円[税別]、新作9800円[税別]と、完全に足並が揃った。ただ、旧作TOWNS版の8800円[税別]があるが、今回の徹底比較では残念ながら除外して考えられている。そういうわけで、この勝負は引き分けとなった。

2作とも所有している人は、ぜひ自分でもう1本ずつ買って、比べてみてほしい。

▶引き分け◀



将来はお金持ちになりたいな。

この季節になると、どいつもこいつも思いっきり静電気をためまくって、うかつにスキンシップを行なうとちょっぴりシビレちゃう感じ。今日も、人間相手に2回、無機物相手に3回ほどピリピリきちゃった。いきなりピリッと、びっくりしたのと痛いのとで、結構くやしいんだよね。しかし、それはまあこの際どうでもいいから、そろそろまとめに移ろう。

今回は、新旧2作のダンジョン・マスターを、全部で5つの観点から徹底比較してみたが、結果的には新作の2勝1敗2引き分けとなり、新作は旧作に比べ、かなりスケールアップしているという結論が出た。これが逆だったらちょっといろいろと困っちゃうので、記事を書く側としても、こういう結果になったことは非常に喜ばしいことである。よかったよかった。

結論：新作の勝ち

読者からの愛

さーて、血も涙もないおたよりコーナーがまたやってきたぞ。前回で、大公開するマップが全部終わったので、今回は横方向に広くスペースを取れるかな、なんて思っていたら縦方向に圧迫されてしまった。世の中は思うようにはいかないもんだな。

さっそくおたよりを紹介する。神奈川県のMISTからだ。

「とりあえずヒッサーくん、人気投票第1位オメデトウ!!　私はうれしいぞっ！　私はモンスター派なのだが、リザードの君が全国民に支持されてNo.1になったことは、いたって喜ばしいことだ。が、しかーしっ！　『カオスの逆襲』には、トカゲやカエル、骨とか鳥とか、かっこいいのがたくさんいるぞ。まけるなよ、ヒッサー・ザ・ドラゴン!!」

続ダンマスでは、新しいキャラクターも使いたいし、前作で強くしたキャラクターも使いたいしで、ジレンマにおちいっているぞ。なかなか贅沢な悩みだけどな。

そんなわけで、いつものことだが、このコーナーでは読者からのおたよりを募集している。イラストなども、もちろん受け付けているのでひとつよろしく。それでは、またの機会にね。

送りつけ先
〒107-24 東京都港区南青山6-11-1
スリーエフ南青山ビル
(株)アスキー ログイン編集部
ダンマスのハピネス節分係

次頁に続く！

被虐性愛 ダンジョン・マスターDX

そうなのだ、今回は新生被虐性愛ダンジョン・マスターを記念して、突然4ページになってしまったというわけで、すごく幸せ。あまりに急な話に腰を抜かしてしまった人もいるかもしれないが、いつまでも驚いてはいられないぞ。こんなことをしている間にも、世界は動いているのだからな。言ってることがよくわかんないや。プーだ。



読／者／か／ら／の／愛／憎

さて、情け容赦ないおたよりコーナーがやってきたぞ。今回は4ページなので、おたよりコーナーもふたつあるのだ。大サービスだな。

せっかくだから募集をしよう。今回キミたちに送ってきてもらいたいのは、絶対誰でも考える企画、〝自分だけのキャラクターを作っちゃおうコンテスト〟だ。実は、富山県の青山豊と、東京都の山下重明のふたりが、こっちが何も言わないうちにキャラクターの顔を描き換えて、そのデータディスクを送ってきちゃったのだ。今回はちょっと間に合わなかったけど、このふたりが描いたキャラクターは次回に掲載するからね。

先にディスクが送られてきちゃったら、こりゃもうやるしかないよな。というわけで、あらためて募集します。続ダンマスの、キャラクターの肖像画を描き換える機能を使って、かっこいい顔、おもしろい顔、ビビッドな顔、フランクな顔などをバンバン描いて、データディスクを送ってきてくれ。名前と称号も、ちゃんと愉快なのをつけてね。

ひとつ注意してもらいたいのは、ちゃんとどの機種用のディスクか明記すること。な、青山。

最後にもう1通おたよりを紹介しよう。山形県のミスターふくらはぎ肉からだ。「こんにちは。ところで、トゥンダやラーナはブーツやズボンをはくとき、後ろ足と前足のどちらにはくんですか」

そんなことを言ったら、スローガーなんてどれがアクションハンドかわからないぞ。では、また次回。

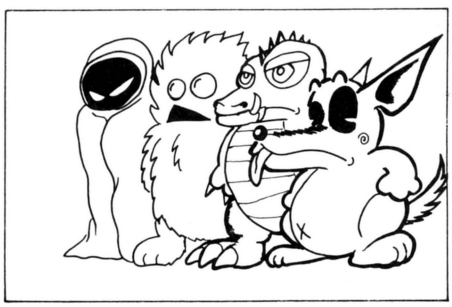

●千葉県　村口雅彦　⬆例の4人組だな。ウーフの耳が、刺さると痛そうだ。



●福岡県　すっぱい　⬆ロードカオスの乳首が愛らしい。

●東京都　戸塚義一
⬇今度ひとつ、徹夜で囲みましょうぜ。



送りつけ先
〒107-24 東京都港区南青山6-11-1
スリーエフ南青山ビル
(株)アスキー ログイン編集部
ダンマスのタフネス春分係

食料不足さらに深刻化

迷宮内の食生活水準年々低下する一方

昨年12月に発見された、ロードカオスの新しいダンジョン内において、食料不足が深刻化している。

先日、今年に入ってからダンジョンに潜っていった1万4000組のパーティーを対象に、「ダンジョン内で困ったことは何ですか?」というアンケートが行なわれた。その結果、半数以上の約8600組が、程度の差こそあれ、食料の不足に悩んでいることが明らかになった。

冒険中に食料が完全になくなってしまい、迷宮の奥深くで息絶えてしまった勇者もおり、予断を許さない状況となっている。



飢えを訴えている勇者のひとり。

しかし、何しろ改善策はそう簡単に見つからず、今後も食料不足はますます悪化すると見られている。

各界の名士たちに食料問題を聞く

「冒険には体力が必要。食料なしでは、1日たりともやっていけない」(イツァ氏・戦士)

「僕の体は骨だけで舌がないから、味がわからないんだ」(スケラー氏・骸骨)

「ドラゴンステーキは超レアなので、お腹をこわしそうです」(ロー氏・派手なお兄さん)

「ワンワンワン」(ウーフ氏・犬)

「大体、妖精は体が小さいのに、我々と同じ量だけ食べるのは、どう考えても納得いかないぞコラ」(トードロット氏・視線が定まらない大食漢)

「僕が緑色をしてるからって、スクリーマーの肉だけしか食べさせないのはやめてください」(ヒッサー氏・ガチャピン)

「コケーッコッコッコケーッ」(タイロン氏・一番鶏)

新時代の幕開け

被虐性愛DM新聞創刊

ログイン4号の被虐性愛ダンジョン・マスターDX内において、新しく被虐性愛ダンジョン・マスター新聞が創刊されたことが、今日未明明らかになった。

同紙は不定期刊ということで、今後も折りをみては被虐性愛ダンジョン・マスターのページ内で発行していくという方針をとっているが、実際に新聞形式でやってみたところ、意外とめんどうくさく、また締切を大幅に遅れてしまうなどのアクシデントもあったため、とりあえず同紙の編集長になったK・サワノフは、「ひょっとしたらもう二度とやらないかもしれない」と語っている。

また、同紙記者である会長笹川が現在逃亡して行方不明なので、ますます状況は危ぶまれている。

売ります・買います

▼売ります●
◆炎の杖を8K円以上で。カの玉との融合前・取説なし。高く買ってくれる人優先。まずはW〒で。(レベル7・アレックス)
◆黒鉄の鎧1セットを適価で。取りに来れる人のみ。詳しくは電話で。(レベル3・宝石の間・ナビ)
◆私の恥ずかしい写真売ります。W〒で問い合わせください。(レベル14階段横・ゴスモグ)
▼買います●
◆魔法の箱求む。青なら金貨3枚、緑なら金貨5枚、赤なら金貨5枚。大至急。(レベル12例の場所・リーフ)
◆ものすごく長いロープを適価で。至急求む。(深い落とし穴の底・ロー)
▼交換します●
◆あなたのラピエの剣と、私の使用済みの稲妻リングを交換しませんか。連絡はW〒にて。(レベル9・ゼド)
◆あなたのデルタの剣と、私の兎の足を交換してください。W〒にて。気長に待っています。(ロードカオスのペントハウス・リンフラス)

被虐性愛ダンジョン・マスター新聞
発行所　東京都港区南青山6-11-1スリーエフ南青山ビル
被虐性愛ダンジョン・マスター新聞編集部

あなたに熱く迫る! 新日本フルイル

探さないでください
カオス すぐ帰れ
リブラ スルス カザイ

東京都 ポリスさん
もう、足手まといだなんて言わせない。

以前の僕はひ弱で、まるでパーティーのお荷物でした。だけど、この秘薬クーを飲むようになってからは、前衛に出て剣を振り回せるようにさえなりました。ありがとう!


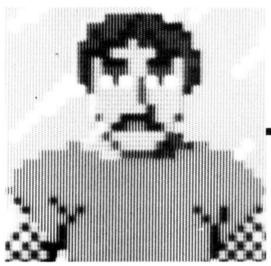
使用前
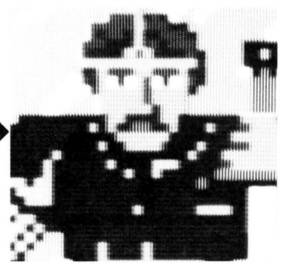
使用後
秘薬クー
有限会社 笹川製薬

次号へ続く!

手首をかえせ！　頭をあげるな！

ログイン趣味講座

1、2（ワン、ツー）ゴルフ

腰をおとせ！　肩をまわせ！

●第8回　夢のタイトルマッチ●

迎春記念

期待の不定期連載

ゴルフ道場破り　激闘実況中継

新春の到来を記念して1、2ゴルフがプレゼントする熱闘ゴルフ大会である。あっちっち！　おーい水。って、それは熱湯か。なにはともあれ、ログインとT&Eソフトが『遙かなるオーガスタ』で戦う旧正月記念特別番組なのだ。

さる1月、われわれ1、2ゴルフスタッフは名古屋へと向かった。むろん、名古屋市は名東区豊が丘、東山線本郷下車徒歩約20分南向き日当り良好に位置するT&Eソフトにおもむいたのであるのだ。

すでに編集部内に敵なし。ノーマンだろうがカイトだろうがバレステロスだろうが相手にならん！と豪語するログイン随一の使い手ゴルファー、田川ラメ夫（通称浪速のゴルフバカ）が調子に乗り、『NEW 3D GOLF SIMULATION』の総本山であるT&Eソフト代表と雌雄を決することになったわけ。

ことの起こりは昨年末、忘れもしない、えーと、細かい日付などは忘れちゃったのだが、T&Eソフトの誇る天才プログラマーであるような気はするのだが、ときどき物忘れがひどい加藤英治T&Eソフト第2開発課長（推定年齢25歳）がログインを訪問したところから始まるのだった。



🏠ここがT&Eソフトのある東山線の本郷駅。寒風吹きすさぶ中、勝負の幕は切って落とされたのだ。

で、それからいろいろあって、ついにわがログイン代表とT&Eソフト代表とがオーガスタ・ナショナルゴルフクラブを舞台に勝負するぞお、と盛り上がったところで、われわれは急遽『1、2ゴルフ道場破り班』という、いかにもたったいま思いついたような部隊を編制、最近6アンダーだのトーナメント優勝だの生意気盛りの田川ラメ夫に広い世界にはまだまだ強い奴がいることを思い知らせてやることを目標に、こんにちは今日はよろしくお願いします、とT&Eソフトの本拠地に乗り込んだのである。ああ、疲れた。わかってくれましたか？

さて、加藤課長は、われわれの来訪の目的をド忘れしてしばらく困っていたが、やがて思い出し、よし、それならばとT&Eソフト代表である太田勝久さんをわれわれに紹介したのだ。太田さんは、ちょっと線が細く、栄養が足りないのではないかという印象をわれわれに与えたので、リングネームを〝奈落の貴公子、太田勝久〟と呼ばせてもらうことにしたが、それは余計なお世話。画期的な3D表示システムであるPOLYSYSの裏も表



🏠ノボリを先頭に整列したわれわれ道場破りスタッフ。どうしてT&Eソフトと戦うのが道場破りなのか？　どうしていちいちこんなオーゲサなのか？　まあ、気にすんな。

T&Eソフト代表 1,2ゴルフ代表



■虚弱体質のようにも見えるが太田さん。プログラマーだ。

■Vサインが情けない、チョンマゲ姿の田川ラメ夫だ。

好評連載 攻略法アドバイス

第8ホール イエロージャスミンの巻



■広めのグリーンは傾斜もなだらか。スリーオンで、バーディーも簡単だ。

今週は8番ホール、通称"イエロージャスミン"を適当にえぐっちゃいましょう。さあ、心して読みましょう。いいですね。

イエローちゃんはパー5、535ヤード。フェアウエー中央右に腐った瓢箪みたいなバンカーがあるけど、関係ありません。ティーショットは、1番ウッドでひっぱたいて軽くバンカーを飛び越しましょう。で、問題は第2打の落としどころです。第3打でナイスオンを考えれば、第2打はフェアウエーのやや右側に落としましょう。ま、そうでなくてもいいんですけど、ここだと、ほーらね、グリーンがよーく見えるじゃないですか。木立も広々とバンカーもなく、ノンプレッシャーで、あとは楽々スリーオンですね。

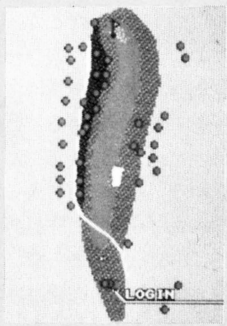

■見るからに簡単でしょ。で、バンカーにさえ捕まらなければ、ほんとーに簡単だ。

も知り尽くしているので、かなり手ごわい相手と言えよう。

さっそく勝負の開始だ。

オーナーは太田さん。ゲームを左右するファーストショットだけに緊張するかと思いきや、肩の力を抜き、8割ほどの力加減でナイスショット。体の方向、スタンスなど、とくに変えないのね。続いて田川ラメ夫。こちらは右向いて左向いてオープンにしてクロースにして、さんざ迷ったあげく、インパクトに失敗してミスショット。あーあ、だ。がんばれ！　よくは知らんが全国2000万読者がキミを応援しているぞ。そのはずだ。

というわれわれの声援も空しく、太田さんが軽くバーディーで上がったのに、ラメ夫はやっとこさっとこパー。続くホールも同じく、バーディー対パー、バーディー対ボギーで、いきなりラメ夫の敗色濃厚だ。ラメ、何だよ、おめーは。「なんだか楽勝みたいですね。これならボクじゃなくて、課長でも勝てたかもしれないな。ええ、加藤課長で十分ですよ」などと、余裕の発言をする太田さん。しかし、加藤課長はその場にいなかったぞ。聞いたら泣いちゃうぞ。

対するラメは、「ええと、あれですよ。肛門も筆の誤りっていうやつ。オレってさ、いつもPC-386Mの16メガヘルツでやってるでしょ。もう、このPC-9801RXじゃ遅くて遅くて。それにオレのマウスって800カウントだからなあ」と条件の違いを強調。負け犬の遠吠えとでもいおうか、だいたい何だ、800カウントってのは？

そんなの聞いててもしょうがないので、太田名人のプレーを見てみよう。ティーショットの太田さんは、ほとんど何も変えようとしない。体の方向、クラブ、スタンスをパシパシっとスキップし、打撃力はフルパワーを狙わず、腹8分目。風が強いときは少し体を動かすが、それもほんのちょっと。しかし、アプローチ、パッティングはとにかく絶妙で、必ずピンに寄せ、長いパットがバンバン決まる。なるほど。

というわけで、激闘約1時間、もう、だいたいわかってもらえただろうけど、1、2ゴルフ道場破り班の圧倒的敗北。ガチョーン。

手に汗にぎる



■「ソフトハウス漫遊記」とタイアップしているので、ラメ夫はチョンマゲ。ヘン。

あなどれんぞ名古屋!



■名古屋駅の公衆電話は強制的に人を着席させるようにできている。うむむ。

T&Eソフト圧勝



結果

太田勝久　トータル60で12アンダー
田川ラメ夫　トータル70で2アンダー

次はキミの町へ行くぞ(推定)!

あなたが作る18ホール

採用作品発表！

あなたが作る18ホールとは？

『NEW 3D GOLF SIMULATION』のホールを読者に考えてもらい、さらには、グッドな作品を集めて18ホールのコースをデータ集として別売しようという遠大な企画。採用者には豪華賞品(未定)プレゼントのはずよ。

この『あなたが作る18ホール』、前号にも書きましたように、たくさんの応募作の中から、ついに採用作品がひとつ決定しました。このよき日にあたり、わたしからお祝いの言葉を贈らさしていただきます。おめでとう。ありがとう。

連載開始より約半年、このコーナーに応募された作品の総量は、霞ヶ関ビルをマスにして計ると計り知れないけどバケツ約1杯ぶんとでも申しましょうか。力の入った作品あり、やたら美しい作品あり、ウケだけを狙ったつまらない作品ありと、わわわれも非常に楽しませていただきました。

また、T&Eソフトも当然ながらこの企画にたいへん協力的で、前ページでおなじみの加藤さん、太田さんを中心に、たった3名からなる『T&Eソフトコース選定委員会』らしきものを発足、専門家の立場から、いろんなアドバイスをくれることになりました。ここで、〝らしきもの〟と言ったのはほかでもない、加藤さんは自分たちの作った委員会の名前をすぐド忘れし、「えーと、なんでしたっけね？」とばかり言うので、仕方なく、だいたいこんな名前の委員会だろうとこっちが勝手に推測したからです。

では、タテに並べると編集部の端から端までにはちょっと届かないほどの応募作について、全体的な意見を加藤さんに聞いてみましょう。「そうですね、見かけの非常におもしろいものと、やってみたらおもしろそうだというものの、両極端にわかれているようですね。全体的に、マジメに作られたコースはよいようですが、お笑い方面のコースはもうひとひねり欲しいところ。マジメなコースはバンカーの置き方がゾンザイですね。もう少し考えてください」

ということだった。

愛知県 キリコちゃんのミドルホール

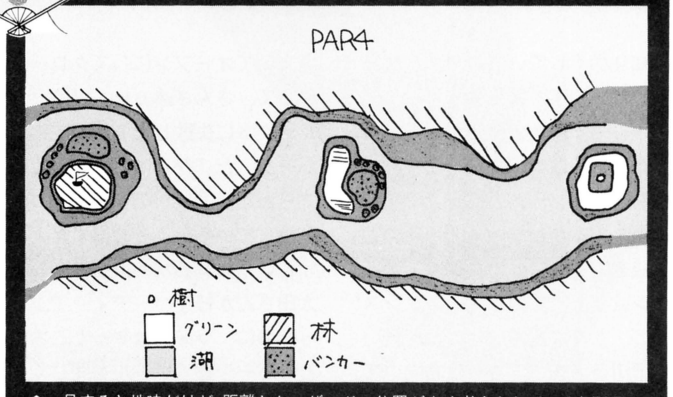

▲一見すると地味だけど、距離とかハザードの位置がよく考えられているとT&Eソフトコース選定委員会(ああ、長い)に評判だったホール。湖の使い方がウマイ。

T&Eソフトコース……えー、なんでしたっけ？



➡厳正にホールを選ぶ、T&Eソフトコース選定委員会のみなさん。すばらしいコースの数々に、みなさん笑ったり怒ったり感心したりと、白熱していたのだ。



▲本日大活躍の加藤英治。温厚な人格とプログラマーとしての高い能力を誇る。たまにド忘れする。



▲太田勝久。T&Eソフトゴルフ代表に選ばれるだけあって、ゴルフはうまい。プログラマー。



▲新村英明。デザイン的見地からコースの選定に協力してくれる、T&Eソフトの若きデザイナー。

ついに発表！スクープ！

南青山練習ホール

今号のニューソフトでも紹介しているが、ゴルフ上達の道は練習をしてしてしてしまくることだという見地から開発されたのが、この『南青山練習ホール』だ。ひとつのホールをあらゆる角度から攻めるという新技術を投入。これで、ウハウハゴルフライフをおくれるのは間違いないとプロも太鼓判を押している。ライバルをギャフンといわせろ！



▲美しいティーグラウンドからの景観。格安価格でキミのものになるのだ。

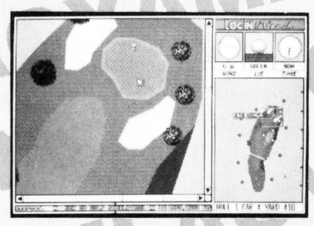

▲新開発の〝リプレース〟機能。何度でも！　どこからでも！　が合言葉だ。

そんなわけで、今回採用になった愛知県のキリコちゃん作のミドルホールも、このままではゲームに使えないようなところがいくつかあったけど、そこらへんはこちらで手を入れるってことで採用になったしだい。難しいのよね。

ちなみに、残るふたりの意見はというと、「今日は(勝負に勝って)キゲンがいいので、どのコースを見てもよく見えます」(太田)

「バンカー、ハザード、ラフの使い方がいまいち。あ、それじゃ全部か。でも、色鉛筆できれいに描いてあるのは好感がもてますね。色鉛筆での応募は基本的にダメなんですか、ふーん」(新村)

というアンバイで、各自、気にいったホールに特別賞をくれました。まあ、まとめてみますれば、まず自分でやりたいと思うようなコースじゃないと他人に訴えることはできません。おもしろさを追求するのであっても、ゴルフそのものができないようでは失格なんでしょうね。みんながんばれよ。

加藤賞

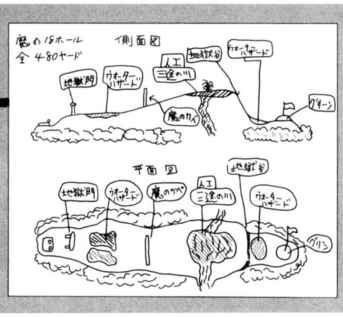

福井県の坂本英継さんの作品。タイトルは『魔の18ホール』。意味不明だが、地獄門だの、三途の川だの、わけのわかんないオブジェクトがいっぱい。だが、基本的にこれまで発売されたコースに置いてあるもの以外は置けないので、企画倒れ。これからは気をつけようと加藤賞だあ！

太田賞

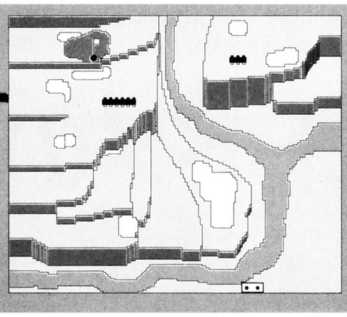

プログラマーの太田さんが選んだのがこれ、新潟県は高橋竜太くんの作品。高低差8メートルのホールで、地味に1段ずつホールを上げていくか一気に高いところを狙うかで結果が分かれるという設定だが、実際やってみると、本人が考えているのより簡単だっつー気がする。

新村賞

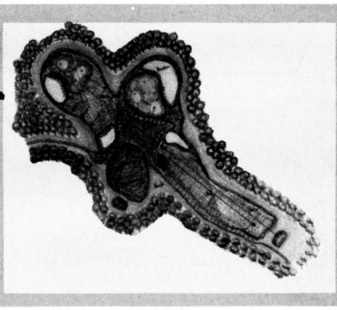

京都市は加納二三治さんの作品は、"Cross Hole"というシャレた名前。色鉛筆で根性こめて描きこんであり、それがデザイナーの新村さんをいたく感動させたのだけど、色鉛筆で応募するのは誌面に載せる場合、非常に苦労するので、やめてください。そんなわけで新村賞をあげましょう。

ゴルフ春秋

2月です。毎日寒〜いですね。こんにちはゴルフ春秋です。

みなさんは、もうすっかりお正月気分も抜けておられるのでしょうが、私は全然です。年末からずーっと飲み続けて、実はいまも飲んでいるところ。酒を飲みながら神聖なる原稿用紙に向かうのは、ちょっと気が引けるのですが、酒飲みすなわち物書きたるあかしとも言うようですし……。



ところで、〈せり、なずな、ごぎょう、はこべら、仏の座、すずな、すずしろ〉を春の七草と申します。この七草で作った季節感あふれるお粥を七草粥といい、正月の7日になると多くの人が食します。暴飲暴食でくたびれた胃を思いやる優しい食事ですね。

正月からずっと飲み続けている私は、少々食傷気味。いま時期遅れの七草粥をすすりながら、マウスづけの右手の疲労も癒しています。

連載大河官能小説

愛の19番ホール

田川ラメ夫・著

第2部　第2節

ゴルフウェアに身を包んだスレンダーなボディーの辻材。年水は過去の忌まわしい出来事を忘れ、彼女の胸元からときおりチラリと見える純白のさらしに見とれてしまっていた。そんな年水の視線に気づいたのか、辻材はさらしのあたりを両手で隠して悪戯(いたずら)っぽく、「やん。どこ見てるのよ！　エッチなんだから、べらぼうめー♡」と、やりかえした。

なにしろアスチーの社運をかけたゴルフ特集である。連日連夜の打ち合わせ、取材、接待でふたりはクタクタになるのもうなずける。

しかし、そんな苦労のかいがあってか、特集記事のメドがたったのだ。そこで編集長はそれを祝い、近くの居酒屋で記念パーティーを開いた。騒ぐ責柳、バイトを2次会に誘う新井、家に電話して早々に帰る羊林。あっという間に2時間が過ぎた。それじゃーそろそろ解散しようか、という時間になったころ、川超があることに気づいた。さっきまで会場にいたはずの年水と辻材がいないのである。会場が一斉にざわついた。いったいふたりは……、まさか！

そのころ、ふたりは新宿の街を歩いていた。

「面白い店って、どこー？」

パーティー用にと、さらしにつけたコサージュを指でもて遊びながら、辻材は不安げにつぶやいた。

「すぐそこだから」

年水の顔がネオンに反射する。夜はこれからである。　(続く)

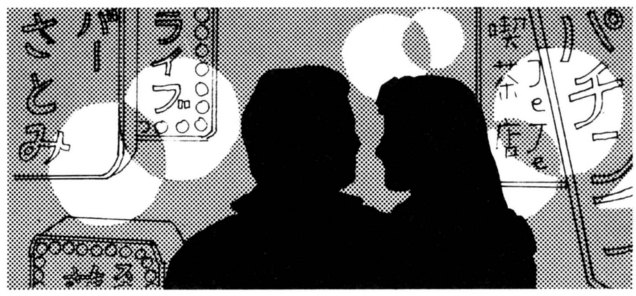

●ますます絶好調！　田川先生の官能小説が読めるのは『1、2ゴルフ』だけ!!

ゲーム情報 パラダイス



2月の年中行事といえば、節分とバレンタイン・デーですね。いま耳をふさいで顔をそむけた諸君！　クヨクヨするなよ、来年ってモンがあるじゃないか。

ゲーマーズ・オアシス

お年玉をはたいて買ったせっかくのゲーム。そのまま遊ぶのもイマイチもったいない。裏技や隠しゲームを探してみるのも一興だぞ。

シムシティー
メルトダウン楽々クリアー

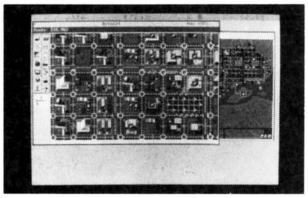

メルトダウンの起こるシナリオを、楽にクリアーする方法があるので紹介します。その方法とは、始めてすぐに、最初から建っている原子力発電所をすべて壊して、その原子力発電所の建っていた場所に、予算をすべてつぎこんで火力発電所を建設するのです。あとはゲームのスピードをfastestにして、ボーッと状況を見ていればオーケー。これで、名市長の肩書きも、労せずしてあなたのモノとなるでしょう。それでは、お試しあれ。

■PC-9801版　　神奈川県/若造

ドラゴンナイトⅡ
楽チン経験値稼ぎ

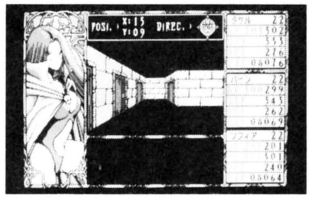

このゲームで楽な経験値稼ぎの方法を発見しました。その方法の手順ですが、

①壁に向かう。

②壁に向かってひたすら前進する。マウスを使うときは、左ボタンをクリックしっぱなしにする。

③敵が現われたらやっつける。あとは、これの繰り返しです。

この方法ならば、自分のいる場所から動かなくても敵と遭遇することができるので、ゲームをするときに大幅に時間を節約できるのです。

■PC-9801版　神奈川県/諏訪淳典

シムシティーにトドメの一撃！

祝 人口100万人 達成!!

ログイン1、2合併号で、シムシティーのメガロポリス達成情報を掲載したところ、なんとその後もゾクゾクとメガロポリス情報が送られてきたのだ。数多く寄せられた情報の中で特に目を引いたのが、人口100万人突破情報！　この驚異の情報提供者は、京都府の長谷川吉典。ちなみにこの方、地域、交通計画のコンサルタント会社に勤めていて、本物の街づくりを仕事としているそうなのだ。さすがはプロ！　おみそれしました。

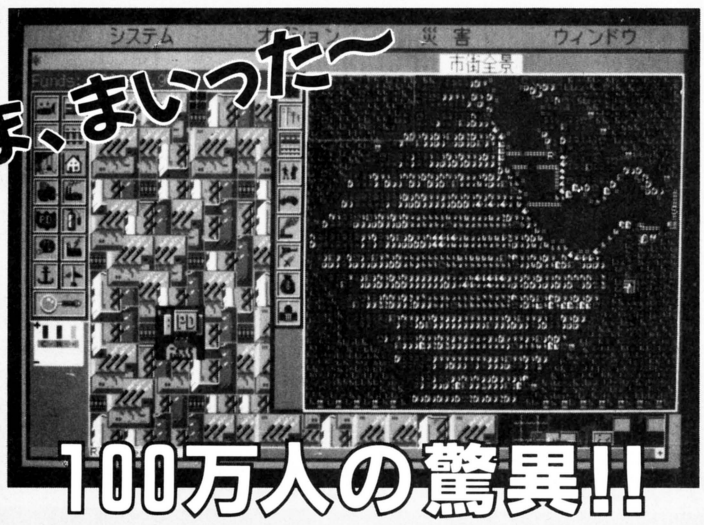

⬅これが人口100万人突破都市だ。実に美しい街並をしている。

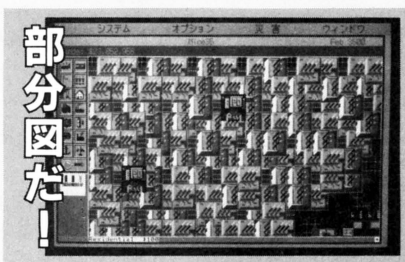

⬅部分マップを見たところ。工場などが、ビッシリと建てられていることがわかる。それにしても、スゴイ建て方だなあ。

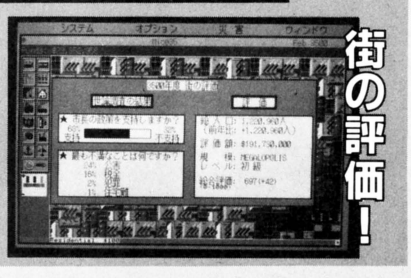

⬅これは街の評価。ゆうに人口が120万人を越えているのがわかる。住民の不満では公害が24パーセントもあるのが難点かな？

プール・オブ・レイディアンス ヴァリエヴォ城 フルマップだ!!

こりゃまたお久しぶりという感じの天翔龍。今回は、プール・オブ・レイディアンスのマップ情報を送ってきてくれたのだ。ネタ的にはやや古いかなという気もするけど、ハチハチ版の発売はつい最近のことだったからね。アイテムのある位置などがバッチリ書いてあって、マッピングが苦手な人も大丈夫だね。

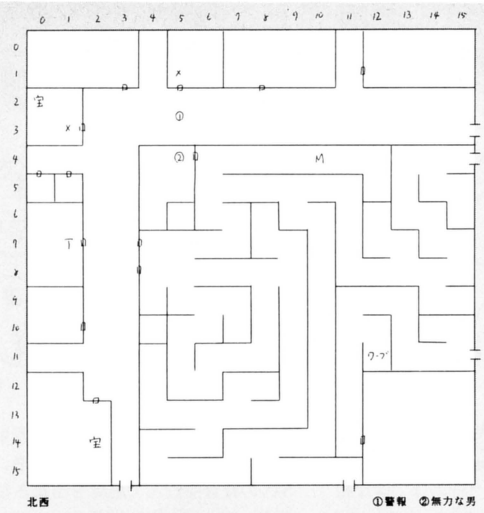

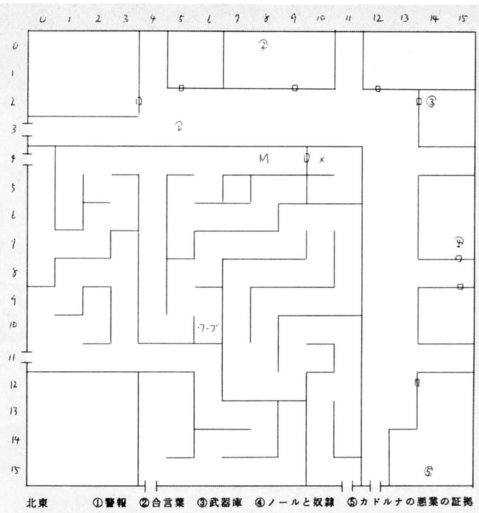

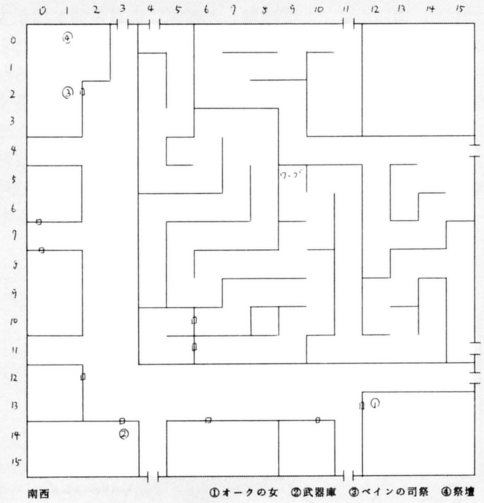

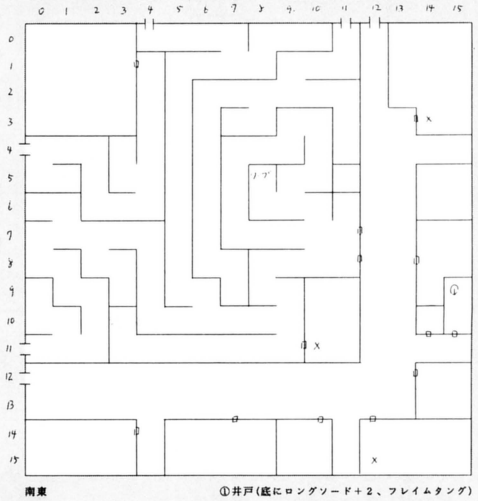

ダンジョン・バスター
キャラクターチェンジ技

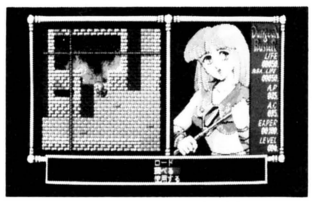

このゲームでは、自分の選択するキャラクターによって、大幅にゲームの難易度が変わります。特に、最初にエルフで始めたときは、能力値が低いためゲームがさっぱり進行しません。しかしこんなエルフでも、最後までゲームを進めることのできる技があるので紹介します。

①とりあえず戦士のような強いキャラクターでゲームを始め、その戦士が強くなったら、一度データをセーブする。
②そのデータがセーブされたユーザーディスクをドライブ2に入れて、オープニングのキャラクター選択画面でエルフを選ぶ。
③リセットして、再びロードする。
こうすると、アイテムやレベルはそのままで、キャラクターだけを変更できるのです。
これならば、エルフのキャラクターだけでなく、今までゲーム進行に難渋していたキャラクターでも、エンディングを見ることが可能になります。ぜひ活用してみてください。

■PC-8801版　神奈川県/諏訪淳典

ドラゴンナイト
いきなりエンディング



F1とCTRL、SELECTを押しながらゲームを立ち上げると、いきなりエンディングが拝めます。さらに、CTRLとSELECTを押しながら立ち上げると、なんとキャラクターの能力値が最大の状態から始めることができるのです。

■MSX 2 版　茨城県/よにかまる

ジェミニウィング
コンティニュー増やし

タイトル画面で、G、E、M、N、Iを押すと……、なんとコンティニューを9にすることができるのです。これでゲームのクリアーもかなり楽になるでしょう。

■X 68000版　富山県/西川康司

サークⅡ
隠れグラフィック発見

とにかくエンディングまでたどりついたら、20分間ほどジーッとそのままにしておきます。すると、メッセージが表示されて、ボツグラフィックが10枚見られます。

■PC-9801版　大阪府/ライ

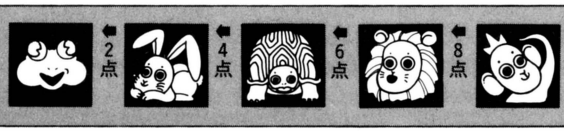

いつもお世話になってます。ポイントです。左から順にカエル、ウサギ、ゾウガメ、ライオン、王冠ザルとなってます。それぞれ、2点、4点、6点、8点、10点を象徴しています。カエルやウサギはよくお目にかけますが、ライオンや王冠ザルともなると、そう簡単にはお目にかかれませんよ。オホホホホホ。

ゲーム・ガイダンス

ゲーム・ガイダンスでは、お答えするアドバイザーのご指名を大歓迎しております。指名されると、みんなハリキって答えるんですよ。

バーズテイル



キリアランから鍵をもらったのですが、そのあとのマンガーの塔に入れません。マンガーの塔のまわりにある鉄の門を通り抜けるには、どうしたらいいのですか。

静岡県　新井康之



オス、カラテ大島だ。バーズテイル流にいうならば、モンク大島だな(ウソ)。さて、結論から言ってしまうと、マンガーの塔を守っている鉄の門は通ることができない。じゃあ、どうやってマンガーの塔に入るのかというと、実は地下から潜り込むのだ。キミは、酒場の地下にあるワイン蔵の、そのまた地下にある下水道に行ったことがあるよね。そのとき、通れなかった場所があったのを覚えているかな？鍵をもらうと、そこが通れるようになるのだ。すると、そこには階段がある。その階段をずーっと上がっていけば、マンガーの塔に入れるのさ。




わからないよぉ〜!
提督
提督
提督

ディガンの魔石



タオ・ホーが竜樹の森の家にいるというのはわかりましたが、行っても弟子がいるだけで会うことができないんです。どうすれば彼に会えるのでしょうか。

神奈川県　須田智子



現在のディノの状況を、細かいところまでていねいに書いてくれてるので、とても答えやすいなあ。タオ・ホーが竜樹の森の家にいることがわかっているのに会えないのは、ズバリ、ディノが悪人になってしまっているからなのだよ！このゲームには信頼度や知名度といったように、画面には表示されないパラメーターがあるんだけど、これはディノが街の人々を攻撃したり、怪しげな人物を仲間にしていると下がってしまうのだ。それに気づかずに悪事を重ねていると、ついには街の人たちと話すこともできなくなってしまう。タオ・ホーに会えないのも、これが原因なのだ。悪事によって下がってしまったパラメーターは人々を助けたり、事件を解決したりして元に戻すしかない。根気よくがんばっていれば、パラメーターも元に戻ってタオ・ホーにも会えるぞ。



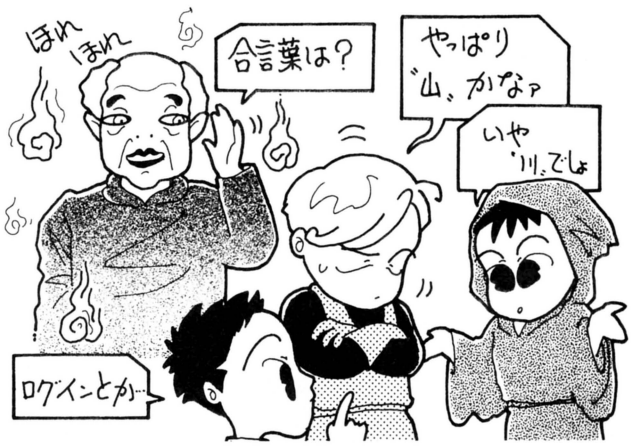

プール・オブ・レイディアンス



第2のクエストのソーカル砦で詰まっています。砦の中央の礼拝堂に出現する、ボスらしき幽霊に言う合言葉がわかりません。どうしたらいいのでしょうか？

茨城県　池崎慎一



池崎クンの言うとおり、その幽霊はボスなんだ。そして、合言葉を言わなくてはいけないというのも正解。ではまず、その合言葉に関するヒントがどこで手に入るかを教えてあげよう。ズバリ、ヒントはこの砦の出入り口である、大門の近くにあるんだ。大門の近くにエルフの死体があったことを覚えているかな？　死体を調べてみたら巻き物が出てきたでしょ。そう、虫に喰われてボロボロになっていたヤツ。この巻き物には、エルフ文字で3つの単語が書かれているんだよね。そこで次に、このソフトに付いている翻訳ホイールを使って、その単語を1字ずつ英字に訳してみよう。訳した単語の中で、もっとも短いものが合言葉になるんだ。それを打ち込めば、このクエストは達成できるぞ。まだまだ道のりは長いけど、ガッツで富と名声を勝ち取ってくれ。

クォーター・スタッフ



いったいどうやったらレベル3に行けるのでしょうか。何年も行けなくて困っています。もしかして、レベル2までのゲームなんでしょうか。なーんてね。

茨城県　キウリ



レベル2までのゲームじゃないよ。ちゃんとレベル3はあるんだ。それではどう行くのかというと、北東にある迷路を通らなければならないんだ。ただ、この迷路はちょっと変わっていて、自分の向いている方向がわからなくなってしまう。つまり、東に向かって歩いているつもりでも、西に向かっているかもしれないんだ。だけど、道しるべになるものがひとつだけあるよ。それは、画面に表示される部屋の名前だ。だから、その名前を頼りにして進めば、必ず次のレベルに行けるよ。ここでは詳しく言えないけれど、とりあえずペンタグラムの部屋を目指してくれ。そこまで行けば、レベル3はもう少しだ。ちなみに、部屋の数は全部で10個ぐらい。要はマッピングしながら進めば、簡単に抜けられる程度の迷路なんだ。それじゃ、ガンバレよ。

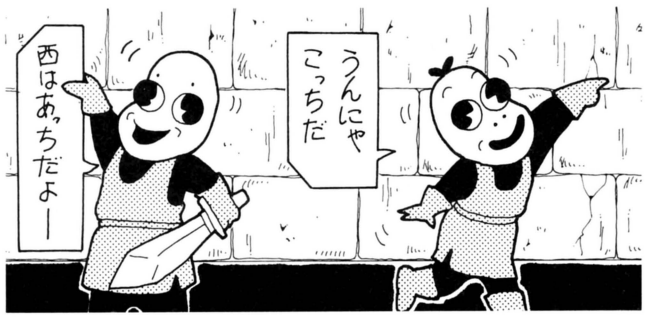

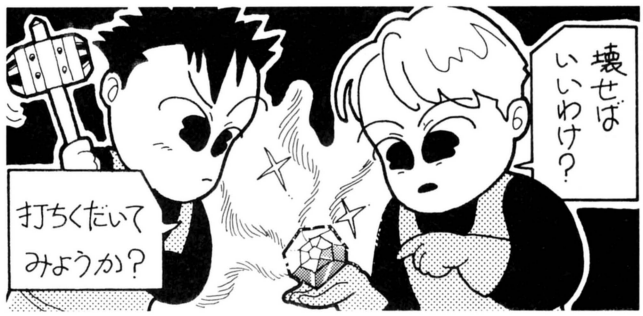

ローグ・アライアンス



今、シナリオ2をやっています。どうしてもクリスタルの呪いが解けないのです。いったいどうしたらよいのですか？　現在地下4階にいるところです。

東京都　中野栄二



ふつうのロールプレイングゲームに関していうならば、アイテムの呪いを解いてくれるのは寺院とか、あるいは名のある魔法使いということになるね。しかしこのゲームでは、ちょっとばかり話が違うんだ。結論から先に言ってしまうと、このクリスタルの呪いを解く方法はふたつ。まずひとつ目は、このクリスタルを破壊すること。そしてもうひとつは、クリスタルをアイテムショップに売ってしまうことだ。ただ単に、これだけのことでよかったワケなんだよ。答えを聞いてしまうとなあんだと思うかもしれないけれど、これはちょっと思いつかないよね。キミはこの地下4階まで来ているということだから、ここまでの道中で地震発生装置とか、大きな岩の乗った危なげな柵なんかも見つけているよね。だとしたら、あとはどうしたらいいかはわかると思うよ。

イラストの楽園

今回も多数の作品が送られてきました。いずれ劣らぬ力作ばかりで、どれを選べばいいのかで、スタッフも頭も悩ましておりました。



■東京都　あきゆきよしみ

⬅迫力満点！　のイラストなのだが、困ったことにどっちが上なのかわからないぞ。たぶん、これでいいと思うのだが……。もしも間違ってたらゴメンね。（カラテ大島）

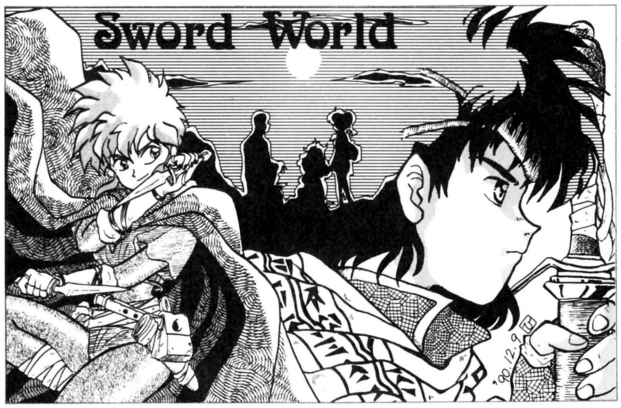

■宮城県　ひみこ

⬆パソコンのゲーム化を前にして、ひと足お先にイラストでお目見えだ。タイトルにちなんでか、剣の描き方が実にリアルなのだ。（犬之散歩ケンG）

➡ファミコンでは珍しいシリアスタッチのこのゲーム。主人公たちもさぞやきまじめな人たちだろうと思っていたら、意外や意外。実はこんな感じであったとはね。（犬の散歩ケンG）



■埼玉県　いのん

⬇粗いペンタッチの中に、激しい勢いがあって、かっこいいぞ。後ろにいる、おそらくロードカオスだろうと思われる男のほっぺたの線が哀愁を感じさせるのもいい。（サワノフ）

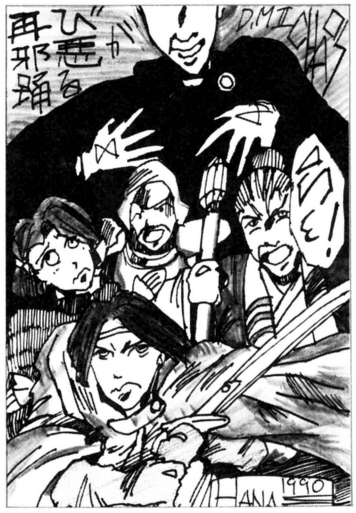

■滋賀県　鼻



■福岡県　竜堂由美

➡トーンワークのすばらしさには、いつも感心している。だけど、縮小されることを考えて、もう少し目の粗いトーンを使うともっといいぞ。（カラテ大島）

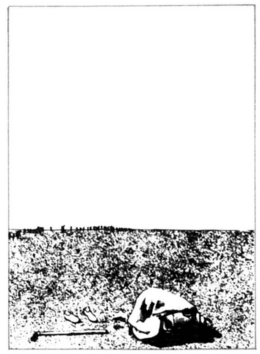

■奈良県　福寿

➡うわーっ、これはもうホントにすごい。感動した。このイラストを見てると、上部5分の3を占める空白が、ものすごい迫力で襲ってくる気がする。1日5回だな。（サワノフ）

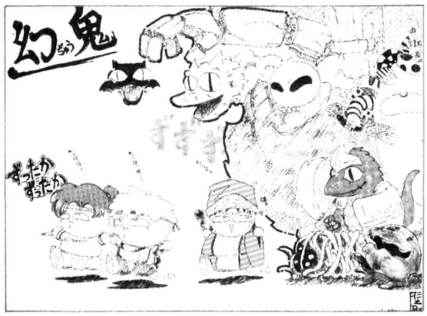

■岐阜県　仁之助

⬅コミカルタッチでおもしろい絵だね。ただ、この絵に描かれている目が、頭から離れなくなってしまったのだ。ひぃー、目が、目が襲ってくるんだよー。（高橋D）



■神奈川県　趙雲子龍

➡あれ？　お久しぶりじゃん。調子はどうかな？　あっちこっちの雑誌でも名前を見かけるけど、俺たちのことも忘れないでくれよ。キミは数少ない古参の常連のひとりなんだからさ。（岩尾弥二郎）



■千葉県　夢美しらせ

⬅めったに見られない、シャナちゃんの笑顔。女の子はやっぱり笑顔でござるよ。つんつん娘はいただけないよねん。（忍者増田）

あまり大きいイラストを送られてきても、誌面に掲載する都合上、泣く泣くボツにする場合があります。イラストは極力Ａ４サイズ内にしてくださいね。

パラダイス・トーク

ログイン24号のレビュー『銀河英雄伝説Ⅱ』の中で、無精髭を生やした金髪の坊僧、ラインハルトとんちん浅沼のお顔に非難ゴウゴウです。

ラインハルトの髭事件

「ログインの24号を買ったときのことです。ボクの買ったログインに掲載されていたレビュー『銀河英雄伝説Ⅱ』のラインハルトの顔に、なんとご丁寧にも髭が描かれているじゃありませんか。本屋では、ほかのログインはヒモでしっかりと括られていたので確認できませんでしたが、すべてのログイン24号のラインハルトの顔にも、髭はあったのでしょうか？ 不思議でなりません」

静岡県　司馬懿仲達

「こら、ラインハルトとんちん浅沼。ボクの大大大好きなラインハルトさまのお顔に髭を描くとは何事か！ そして、不届きにもラインハルトとんちん浅沼などと、ラインハルトさまのお名前を拝借するとは！　この行為は、銀河英雄伝説ファン１千万人に対する侮辱であるぞ!!　今度、キルヒアイス元帥のお顔にまで髭なんか描いたら、ライバル誌のコ○プティー○を100万部くらい買い占めて、(株)アスキーを困らせるぞ。どうだ、ラインハルトとんちん、反省しろ」

岡山県　ライヒスリッター

「やい、ラインハルトとんちん浅沼。よくもオレの大好きなオーベルシュタインを踏みやがったな。暗い夜道のひとり歩きには気をつけろ」

広島県　ランツ

「こら、ラインハルトとんちん浅沼。ログイン24号の220ページで、ラインハルトの命日が９月９日となっていたが、本当は７月26日だぞ。もう一度小説を読み直したほうがいいぞ」

宮崎県　佐藤英雄

「銀英伝のアニメは原作の２巻までで終わったみたいだけど、それ以降はアニメやるのかな～。外伝のことも入れて、銀河英雄伝説の特集を組んでくださいませ」

千葉県　森本昌弘

「私は、銀河英雄伝説を読んで、人生感が変わるほどの感銘を受けました。特に、銀河の覇者として活躍するラインハルトさまの勇姿、そして死には、涙が溢れて止まらないくらい感動してしまいました。それなのに、あのレビューの髭ときたら！　私のラインハルトさまに、なんてことをするんですか。怒りが頭をのぼって天井を突き破り、遙か彼方の惑星オーディンにまで届きました。ラインハルトんちんさん、反省しなさい」

石川県　ヒルデガルド



↑これが問題の写真、ラインハルトとんちんの顔だ。

●全国的に、ラインハルトさま思いの読者が多いようですね。みなさんのご意見は、これからのレビューに反映させていきますので、活発な意見をお寄せくださいまし。さて、次号のパラダイス・トークは１回休み。その理由を知りたければ、ポイントTOP５を見てね。ところで、このコーナーのポイント制を検討中です。みなさんの声を聞かせてください。

ポイントTOP5

いよいよラストも迫ってきました。ポイント上位の人は逃げきれるか？　はたまた下位の人が追い上げるか？　もう目が離せませんな。

情報ポイントTOP５の優勝賞品は、ご存じX68000PROⅡ。グラフィック、サウンド、ソフトの充実性と、すべてに優れたパワフルマシンだ。イラストポイントTOP５の優勝賞品は、強力なワープロ機能内蔵のMSX２＋マシン、FS-A１WSX。自然画モードで約２万色を表示できる強者だぞ。

さて、ここで突然告知です。いよいよ、このレースも残すところあと２回となりました。そこで、次回はレース結果の発表１回前を祝して、ポイントTOP５スペシャルをお送りする予定です。楽しみにしていてね。

情報ポイントTOP5		
1	西川康司	38
2	中柴智憲	36
3	勝見正克	30
4	天翔龍	26
5	小山正司	24

イラストポイントTOP5		
1	あきゆきよしみ	13
2	吉村日和子	12
3	杉野莉穂	10
4	趙雲子龍	9
5	吉田辺理愚	8

STAFF ROOM

節分のときには、自分の年齢の数だけ豆を食べるといいます。スタッフのみんなが食べる豆の数は、意外と少なかったりするんですよ。



とんちん浅沼

いやはや、ラインハルトの髭事件では、たくさんの読者からお便りが寄せられ、各界に波紋を投げかけてしまった。けど、あれはラインハルトとんちん浅沼の顔なんだよぅ！



岩尾弥二郎

まだまだ寒い日々は続いていますが、みなさんはいかがお過ごしですか？　俺もARBのCDを聞きながら、元気にがんばってます。みんなもこの季節には風邪に気をつけよう。



K.サワノフ

今年の冬はわりかし暖かいという話で、寒がりの私にはありがたいことだが、暖冬の次の春は花粉がひどいと聞いて、ドキドキしている今日このごろです。ああ、花粉が怖い。



忍者増田

去年の12月15日に、「TOWNSフォーラムオフラインパーティー」に出席してきました。ひとりポツンとしていた拙者に声をかけてくれたみなさん、ありがとうございました。



カラテ大島

24号で、ペンネームをこっそりとカラテ〝犬〟島にしておいたが、それを指摘してくれたのはひとりだけだった。今度は、こっそりと〝ちから〟ラテ大島にしておこうかな。



高橋D

ちょっと前のこと、トイレに入って便器の前に立ったとき、小笠原画伯が急にお尻を僕のお尻にくっつけてきた。いったい、なにを考えているのだろうか、あの人は……。



ヨッパレー松下

またまたアメリカに行くことになりました。向こうの大学を受験する予定なので、日本に戻ってくるのは４年後になると思います。さすがにもう、情パラには戻らないだろうなあ。



デイビー日高

尊敬する人物はアレイスター・クロウリー。趣味はオンタリオ湖湖底のモノリス探し。そして、将来はスターゲートに入って、スターチャイルドになりたい私です。



犬之散歩ケンG

ちょっとした事情で３月末までお休みします。ホンの少しの間でも、スタッフのみんなと離れると思うとうれしく、イヤ悲しくて涙が出てきちゃうよ。いやホントだってば。



O.F.内藤

去年のクリスマスは、真夜中、凍てつく闇の中をベイブリッジまでバイクでツーリング。橋の灯りがとてもきれいね横浜、ブルーライト横浜。走った後の熱いコーヒーはいい。

パラダイス諸法度

●はがきの表側に、ゲーム名と機種名を必ず書くこと！
●住所、氏名(ペンネーム使用時も同様)も、表側に書くこと！
●ゲーマーズ・オアシスあての文字情報を除く、すべての投稿作品は黒インク(ボールペン可)で書くこと！　守らないとボツ！

〒107-24 東京都港区南青山6-11-1スリーエフ南青山ビル
(株)アスキー ログイン編集部
ゲーム情報パラダイス○○係

インフォメーション&プレゼント

渋滞に出会うたびに、日本は狭いんだなあと痛感する。関越トンネル前72キロ渋滞、現在チェーン規制中……。あー、渋滞のないスキー場にいきたい。

SOF BOX

9名

過去の名作ソフトを2800円[税込]という驚異的な低価格でリリースしている双葉社の『SOF BOX』。それを前号(MSX版)、前々号(PC-9801版)と2号にわたってプレゼントしてきたけれど、今回はPC-8801版だ。気になるソフトタイトルは、『レリクス』、『ホテル・ウォーズ』、『抜忍伝説』、『天使たちの午後』、『メルヘンヴェール』、『ウイバーン』、『ガイアの紋章』、『超戦士ザイダー』、『ザ・キングサーモン』の9種類。どれもこれも懐かしいソフトばっかりだよね。みんな思わず、もう手に入れた気になっているんじゃないかな。ただ、残念なことに今回で"SOF BOX"のプレゼントは最後なんだ。だから、当たるようにおまじないするなど、願をかけてからはがきを出してくれよな。

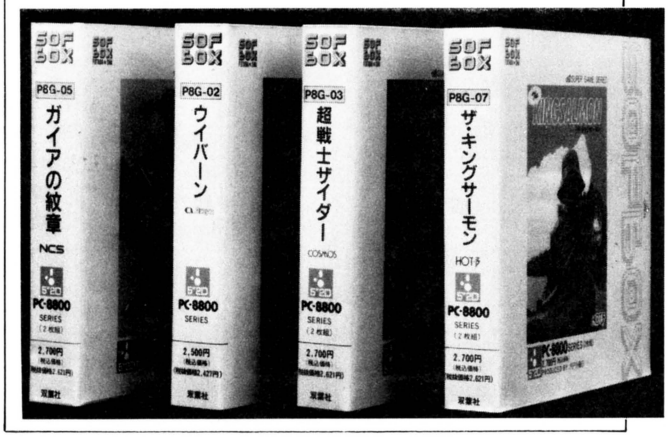

'91システムソフトカレンダー

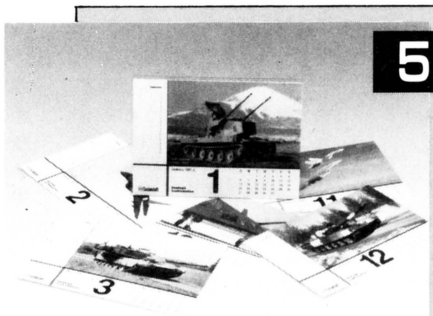

5名

『大戦略Ⅲ'90』、『ブリッツクリーク』と、まさにマシンガンのようにソフトを出しているシステムソフトのカレンダーだ。毎月めくるたびに出てくる現代兵器の数々が、超カッコイイんだ。コレを部屋の片隅に置いておくだけでも、部屋全体の雰囲気が見違えるようになるはずだよ。

福田有宵の『占いハンドブック』

3名

本誌『スーパー占い』でおなじみの福田有宵先生の本だ。さすがは有宵先生の本というだけあって、当たる当たる。恋愛で悩んでいる人、学校の成績について悩んでいる人、仕事で悩んでいる人などは、この本さえあれば大丈夫。悩みごとなんか一発で解決しちゃうぞ。それほど気合の入ってる本なのだ。一家に一冊は欲しい本だよね。



A列車で行こうⅢ ポスター

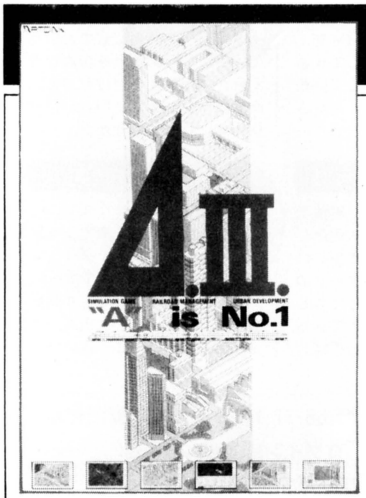

3名

去年の12月に発売された、アートディンクの『A列車で行こうⅢ』。このポスターは写真を見てもらえばわかるとおり、両側のホワイトの使い方がとてもシブイのだ。これならば、ファンじゃなくとも思わず欲しくなっちゃうよね。見ているだけでも、『A列車で行こうⅢ』の興奮が手にとるようにビンビン伝わってくる一品なのだ。

スーパーアドベンチャーゲーム『カイの冒険』



2名

まさか、『カイの冒険』を知らないナムコファンなんて絶対にいないよね。ドルアーガによって平和のシンボルであるブルー・クリスタルロッドが奪われた。はたしてキミは、ドルアーガの野望を阻止できるだろうか、といったストーリーのヒロイックファンタジーなんだ。ルールはとっても簡単でわかりやすいから、初心者でもすぐにゲームを始められるはずだよ。

'91マツダカレンダー



5名

24時間耐久レースでがんばっているマツダのカレンダーだ。表紙のMAZDASPEEDのロゴが、バッチリ決まっていてかっこいいぜ。中も日付だけというのが、シンプルでいいよね。しかも、数字が大きくて見やすいので便利だ。これは、絶対に手に入れなければならない一品に違いない。

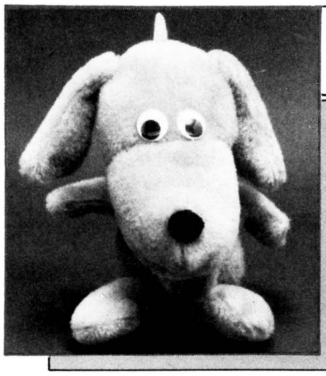

富士通のマスコットぬいぐるみ『パピー』

5名

富士通、FM TOWNSのマスコット『パピー』のぬいぐるみだ。いきなり『パピー』と言われてもわからないかもしれないが、FM TOWNSを持っていればちょくちょくこの犬を見かけるよね。写真じゃわからないけれど、この犬は緑色をしているんだ。とってもかわいらしいよね。

ごめんねごめんねごめんねコーナー

えー、新年あけましておめでとうございます。読者のみんなは知らないだろうが、この原稿書きが、年明け最初の仕事というわけなのだ。まいったか。

といったわけで、新春早々のごめんなさいだ。

まずは、23号、6ページ、トップ30のコーナーで、10位の『ジェミニウィング』がロールプレイングに、11位の『レイ・ガン』がアクションにと、それぞれジャンルのマークが入れ替わっていました。本当にごめんなさい。

同じく、202ページ、『ファーストクィーンⅡ』のページで、パッケージイラストを描いていらっしゃる天野喜孝氏の名前が、喜考になっていました。本当に申し訳ありません。

同じく、258ページ、ソフトハウス漫遊記のコーナーで、『スライス』の音楽を担当したのは、永田英樹さんではなく、古代祐三さんとのこと。関係者のみなさま、ファンの方々とも、本当にスイマセンでした。

最後は、ごめんなさいコーナーの常連、編集部一の間違い野郎、ラッタッタ三宅の担当するX68000新聞のコーナーです。

23号、268ページの『イメージファイト』の記事中で、ソフトの価格が、9700円[税別]となっていますが、本当は、8700円[税別]です。アイレムのみなさん、本当にすいませんでした。三宅も深一く反省しております。

といったわけで、新年早々、たくさんの間違いがありましたが、これに懲りずに、今年もよろしくおねがいします。

24号のプレゼント当選者

●ポピュラスのビデオ
岐阜県　山口　達也
神奈川県　山崎　照幸
東京都　山本　浩之
大阪府　植村　敏夫
愛知県　高井　浩光
神奈川県　丸山　浩之
東京都　中村　良太
埼玉県　野辺　友子
兵庫県　久保　健二
埼玉県　上川　喜裕

●ポピュラスのポスター
石川県　木村　雅史
神奈川県　小林　徹
東京都　松田　憲治
福井県　広瀬　裕康
大阪府　上木　学

●シムアースのポスター
神奈川県　小松　明広
富山県　百澤　道程
東京都　高橋　弘章

北海道　小田　章
東京都　陣口　広幸

●ニンジャタートルのTシャツ
大阪府　福田　智男
愛知県　阪中　秀紀

●DUELのCD
三重県　野崎　智子
長崎県　江崎　弘章
栃木県　並木　昭彦

以上の方々が当選されました。

●プレゼントの応募方法

プレゼントが欲しい人は、官製はがきの裏に、住所、氏名、年齢、持っているパソコンの機種、欲しいものの名前を書いて下記のあて先まで応募してください。締切は2月15日です。

〒107-24 東京都港区南青山6-11-1
スリーエフ南青山ビル
(株)アスキー ログイン編集部
インフォメーション&プレゼント係

●ログイン情報質問電話

☎03-3796-1918

ログイン情報質問電話の受付は、月曜日から木曜日の午後2時から午後5時まで。ただし、市販ゲームの解き方等には、いっさいお答えできません。あらかじめご了承ください。

増刊 ファミコン通信 vol.3 好評発売中！
定価260円

期待のRPG大特集
速報　女神転生Ⅲ！
堀井雄二vs宮本茂RPG対談
SaGaⅡ秘座談会
ドラクエⅤ緊急速報

MSX magazine 3月号
2月8日発売!!
特別定価550円

特集 A1ST チューンアップ作戦
発売間もないFS-A1STを大胆に改造し、チューンアップするぞ。本体内部にディスクドライブを増設、VRAMの拡張、キーボードのセパレート化など、Mマガのオリジナルの最強turbo Rマシンを作るのだっ!!

EYE・COM 4号 好評発売中!!
特別定価420円

特集 対決PART2 ——ソフトウェア編
ワークスvsアシストシリーズのソフト対決だ
●パソコンソフト体験教室
『ゆーぴーブランビジネス手帳』で電子手帳をフル活用
●体感ワープロ教室
東芝『ルポJW95GP』でホームバンキング！
日本語MSWindows3.0

アンケートはがきの書き方

表面のおたより欄には、Letters from Youあてのおたより、ご意見ご感想ほか、なんでも自由にお書きください。読者が選ぶTOP20投票欄には、あなたが推薦するソフトをひとつだけお書きください。

裏面のマークシート欄は、以下の質問項目について該当する番号の枠内を例のようにHBなどの濃い鉛筆でマークしてください。

表面および裏面のお名前ご住所など、マークシート部分以外はペンで記入してもかまいません。次号発売日までにアンケートはがきを送ってくださった方の中から、毎号抽選で50名様に図書券500円分をお贈りいたします。

●マークシートの記入例
良い例 ■　悪い例 ⊘ ✓ ⊘

はがきはキリトリセンからキレイに切りはなし、折り曲げたり、汚したりしないようにご注意ください。

マークシート部分は以下の項目についておこたえください。

1 おもしろかった記事［5つまで］
①表紙②BHS大賞③ザ・チョイス④SOFTLOG⑤NEWSOFT⑥U.S.A.NEWSOFT⑦NEWSFILE⑧A列車で行こうⅢ⑨続ダンジョン・マスター⑩ダイナソア⑪黄金の羅針盤⑫ドラゴンウォーズ⑬ファーストクィーンⅡ⑭大戦略Ⅲ '90⑮信長の野望・武将風雲録⑯鋼鉄の騎士⑰ザック・マックラッケン⑱SOFTWARE REVIEW⑲覇者への道⑳三國志Ⅱ人民戦報㉑被虐性愛ダンジョン・マスターDX㉒ワンツーゴルフ㉓ゲーム情報パラダイス㉔Information & Present㉕特集・戦車が街にやって来た！㉖ソフトハウス漫遊記㉗モスクワ大紀行㉘X68000新聞㉙TOKYO TOWNS SHOW㉚Amiga Times㉛テレビゲームクラブ㉜ソフコンPRESS㉝ネットワーク コネクション㉞熱血おもちゃランド㉟メディアマーケット㊱オールザットウルトラ科学㊲スーパー占い㊳Letters From You㊴墜落日誌㊵組み立て紙模型㊶インサイダー・ケン㊷付録・実用戦車大図鑑

2 つまらなかった記事［5つまで］
上の項目の中からお選びください。

3 本誌の購読頻度 ①毎号②ときどき③初めて

4 よく読むパソコン誌[いくつでも]①コンプティーク②POPCOM③マイコンBASICマガジン④テクノポリス⑤MSXマガジン⑥ファミコン通信⑦MSXファン⑧ASAHIパソコン⑨アスキー⑩I/O⑪マイコン⑫Oh! PC⑬Oh! X⑭Oh! FM⑮PCマガジン⑯日経パソコン⑰アイコン⑱The BASIC ⑲ The COMPUTER⑳その他

5 よく読む雑誌［いくつでも］
①少年ジャンプ②少年サンデー③少年マガジン④ヤングジャンプ⑤ヤングマガジン⑥ビッグコミックスピリッツ⑦ビッグコミック⑧アクション⑨モーニング⑩少女マンガ⑪その他

6 パソコンは誰のものを使ってますか［いくつでも］
①自分で所有しているパソコンを使用②家族や友人のパソコンを借りて使用③勤務先や学校のパソコンを使用④使ってない

7 パソコンは主にどのようなことに使っていますか[いくつでも]
①ゲーム②ワープロ③データベース④パソコン通信⑤プログラム作成⑥プログラムリストの入力⑦コンピューターによる教育⑧技術計算⑨表計算・作表⑩コンピューターグラフィックス⑪コンピューターミュージック⑫パソコン自体の学習

8 パソコンの使用目的[いくつでも] ①仕事②学業③趣味、遊び

9 年齢
①10歳未満②10～14歳③15～19歳④20～24歳⑤25～29歳⑥30～34歳⑦35～39歳⑧40～49歳⑨50歳以上

10 性別 ①男性②女性

11 職業・学校
①小学生②中学生③高校生④大学、大学院生⑤短大、専門学校、予備校生⑥技能、労務職⑦営業、販売職⑧専門、技術職⑨事務職⑩管理職⑪自営業⑫無職⑬その他

12 アンケートの回答頻度 ①毎号②ときどき③初めて

13 アンケートはがきについて
①回答しやすい②回答しにくい③どちらともいえない

ログイン求人コーナー

エディトリアルデザイナー募集

契約社員として、雑誌や単行本などのデザインをやってくれる人を求めてます。2年以上デザインの現場で働いたことのある経験者がいいです。年齢は30歳まで。仕事のメインはログインのデザインワーク全般です。これからのDTPを、仕事しながら骨の髄まで、いやっていうほど勉強できます。勤務は一応、週休2日で、午前9時半から午後5時半ですが、一応なので、その辺はご想像どおりの状況です。

●応募方法 履歴書に写真を貼付したものと、過去の職歴を、下のあて先のエディトリアルデザイナー募集係までお送りください。採用予定者には、電話でご連絡します。

フリーのデザイナーを探してます

ログインの記事レイアウトをやっていただける、フリーのデザイナーを超急ぎで探しています。雑誌のレイアウトを仕事にしている、いわゆるレイアウターってやつですか。レイアウト1ページ単位で、当社規定のレイアウト料を支払います。当然、雑誌のレイアウトを仕事にしてるか、やったことがある人でないと、困るわけです。仕事はログインやファミコン通信など、雑誌のレイアウトデザイン。あなたのデザインセンスが、すぐに反映するのだ。

●お問い合わせ先 ログインのアートディレクターの本間あてに、電話をかけてください。電話番号は、ログイン編集部☎03-3796-1901です。

雑誌編集者募集

ログインおよび、兄弟雑誌のファミコン通信、MSXマガジンでは、一緒に雑誌の編集をやってくれる編集者を求めています。待遇は、株式会社アスキーの規定により、契約社員として、当社の発行する雑誌の編集業務にたずさわってもらいます。勤務日は月～金曜で、勤務時間は午前9時半から午後5時半だけど、事実上はフレックスタイムです。できれば編集経験者に来ていただきたいのですが、他業種の経験も優遇なので、気にせず応募してね。

●応募方法 履歴書に写真を貼付したものを、下のあて先の編集者募集係までお送りください。採用予定者には、電話でご連絡します。

デザイナーアシスタント募集

ログインで、デザイナーの見習いアルバイトを募集しています。仕事は雑誌のデザインワークの補助作業。経験は問いませんが、直線くらいはキレイに引ける人じゃないと、ちょっと困ります。時給は650円からで、勤務時間は相談に応じます（週3日程度でも可）。もちろん、学校が終わってからの勤務も十分可能です。特に、美術系の学校で学ぶ学生の人に来てもらうと、とてもうれしいので、該当するログイン読者は、ふるって応募してくださいね。

●応募方法 履歴書に写真を貼付したものを、下のあて先のデザイナーアシスタント募集係までお送りください。採用予定者には、電話でご連絡します。

あて先 〒107-24 東京都港区南青山6-11-1 スリーエフ南青山ビル
(株)アスキー ログイン編集部 ○○○○係

WAR SIMULATION 特集 ウォー・シミュレーション

ウォー・シミュレーションをもっと楽しく遊ぼう

戦車が街にやって来た!



耳を澄ますと聞こえてくる、あの雷鳴の轟き。キャタピラの音も高らかに、戦車が街にやって来た！　今、もっともトレンディーなウォー・シミュレーションゲーム、それは戦車!!

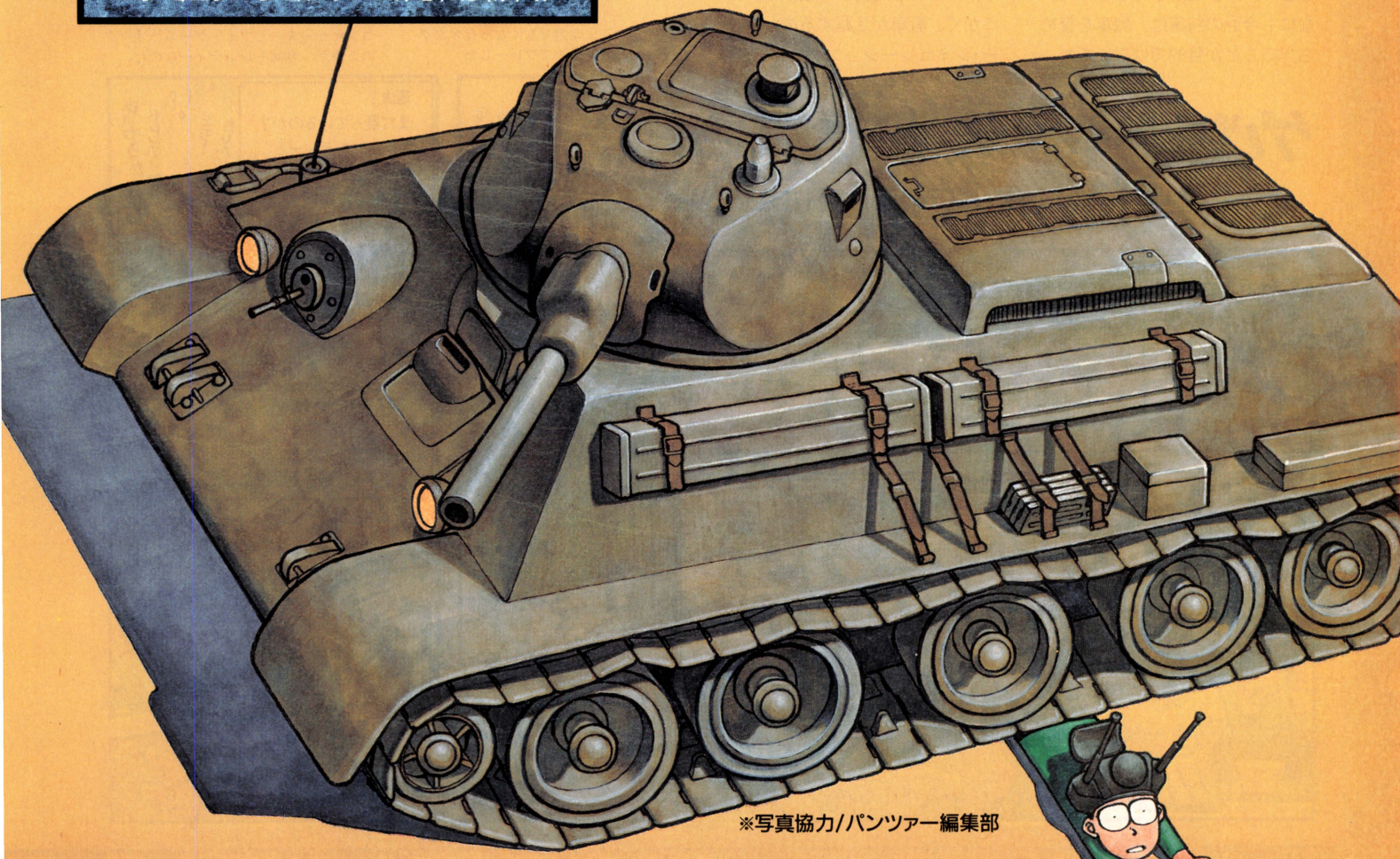

※写真協力/パンツァー編集部

序章 今、なぜ戦車か

ウォー・シミュレーションの歴史

戦車と書いて、せんしゃと読む。いくさぐるまではないぞ、間違えるなよ、頼むぞ。あぁ、でも戦車はいいよな。鉄のカタマリでスベスベしていて、機能美の極致だ。装甲はヒンヤリしていて、夏は気持ちいいぞ。厳冬期に素手でさわると、張りついて痛いかもしれないが、それもまた味だ。だいたい、あのグーンと伸びきった主砲が勇ましい。ジッと見ていると、ちょっと胸がドキドキしちゃう。そして極めつけなのが、あの無限軌道のキャタピラだ。あぁ、戦車のキャタピラに踏まれるのなら、死んでもいい。死んでもいいぞ。

イカン、イカン。つい興奮してしまい、ムダ話をしてしまった。なにも今回の特集は、戦車を誉めちぎることが目的ではないのだ。

陸上兵器の主力である戦車をとおして、ウォー・シミュレーションゲームの真髄を探ろうというのが本題なのである。

ところで、そのウォー・シミュレーションゲームだが、いったい誰が、いつごろにつくり出したのだろうか？　元祖とか原型とかいうことになると、将棋やチェスの起源にまで遡ることになってしまうが、ヘックスなんかがある現在のようなウォー・シミュレーションゲームは、1960年代にアメリカで開発されたものだ。まぁ、ひと口にウォー・シミュレーションといってもイロイロあるが、必ず戦争をテーマにしているのが特徴だぞ。あっ、ウォーなんだから当然か。とにかく、戦車が活躍するのがウォー・シミュレーションゲームだ。



①戦争

〝初めに戦争ありき〟だ。これがなきゃあウォーシミュレーションはない。元祖。



②アクチュアルシミュレーション

その昔、オタクなどという言葉のないころ、オタクたちが模型を使って遊んだ。



③ボードシミュレーション

アクチュアルに物足りなくなったオタクが、リアルさを求めてプレーした。



④コンピューターシミュレーション

コンピューターとウォーゲーム、オタクの２乗が、今超トレンディーなのだ。

ゲパルトくんの戦車で行こう!

作・村田健司　画・きさらぎ曖





戦争オタクをはぐくむ土壌

第2次世界大戦

心ワクワク

戦争をテーマにしたシミュレーションゲームが、ウォー・シミュレーションである、ということは理解できたかな？　これがわからないと、これから先の応用が効かないのだ。いいか、大丈夫か？

しかし、戦争をテーマにしたシミュレーションゲームといっても、そのすべてがウォー・シミュレーションゲームと呼ばれるわけではないのだ。たとえば、紀元前におけるアテネとスパルタの戦いをシミュレーションゲーム化しても、世間の人は誰もウォー・シミュレーションゲームとは呼ばない。そういった古代や中世の戦いをテーマにしたシミュレーションゲームは、ヒストリカル・シミュレーションと呼ばれるのが普通なんだな。日本語に訳せば、歴史シミュレーションゲームということだ。なぜ、そんなふうに呼ぶのかというと、別に決まりごとがあるわけではないんだが、古くからの約束事だからしょーがない。社会習慣というやつだな。がまんしてくれ。

そんなわけで、ウォー・シミュレーションゲームというのは、通常は第１次世界大戦以降の戦いをテーマにしたものを指す。第１次世界大戦のころから現在にかけて、数多くの戦いがあったわけだが、



🡅戦場をのぞき込むゲバルトくんたち。ゲバルトくんは空を飛ぶ。

➡戦車こそ、第２次大戦以降の陸戦の主役だ。とてもたくましい。

もっともゲーム化されているのが、第２次世界大戦である。これは人類が経験した最大の戦争なんだし、なんといっても知名度は抜群ですからな。ゲームを作るほうもプレーするほうも、感情移入がしやすいんだろうね。それだけに、この第２次世界大戦のウォー・シミュレーションにはまり、戦車マニアや航空機マニアになる人が多い。第２次世界大戦というのは、ゲーム化ナンバー１であるのと同時に戦争オタク養成の面でも一番なのだ。



代表的なWARシミュレーション

第２次世界大戦の陸戦ゲームは、最近やっと増えだした。ボードでは超メジャーなこの分野も、コンピューターではこれからだ。

鋼鉄の騎士

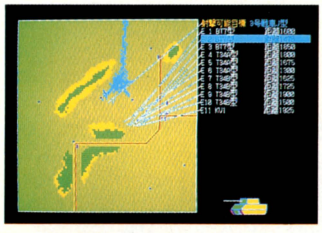

🡅この特集の主役のひとつ。戦術級の戦車戦が楽しめるのは、今のところこのソフトしかない。画面は地味でも実力派。

ブリッツクリーク



🡅こちらは『キャンペーン版大戦略Ⅱ』的システムを使っている。戦闘では、中隊規模の戦いをシミュレートしている。

D(ディー)―欧州蜃気楼―

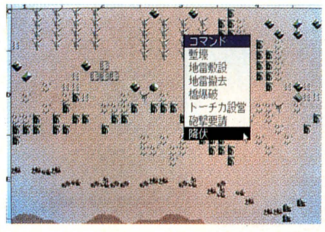

🡅規模が大きいのが特徴のこのゲームは、補給や政治まで影響してくる戦略級ゲームだ。マップはヨーロッパ全土だ。

ロンメル

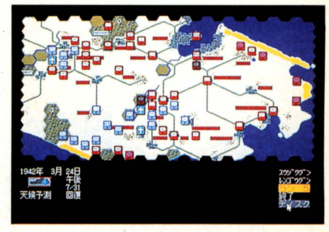

ひとつのユニットが大隊を表わす。見えないヘックスのシステムがかっこいい。このゲームが最もボードゲームに近いな。

第1章 歴史のうんちく話 第2次世界大戦を勉強しましょう

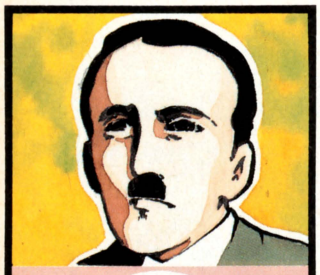

第２次世界大戦中のドイツの指導者は、ちょびヒゲのヒトラーだ。この人、第２次大戦を始めた張本人で、ユダヤ人の虐殺を命令した悪名の高いオヤジ。絵画が趣味という、意外な一面も持っていた。それにしても、ちょびヒゲはかっこ悪いな。センスを疑っちゃうよ。

巷でウワサの、第２次世界大戦ってな～に？

ウンチクっていっても、別にウンコを食べるわけじゃないぞ。期待してた人はゴメン。ログインの読者はお利口さんが多いから、第２次世界大戦のことなんて知ってると思うけどさ。ま、おさらいの意味でさ。さらっと流してみようってことだ。ウンチクをさらっと流すなんて、まるで水洗便所みたいだな。そんなわけだから軽～い気持ちで読んでみてくれ。

第２次世界大戦というのは1939年のドイツ軍ポーランド侵攻から始まった、枢軸国（〝すうじくこく〟と読む）と連合国の戦いのこと。枢軸国っていうのは、ドイツ、イタリア、日本を中心とする国々で、連合国はイギリス、ソビエト、アメリカを中心とする国々だ。世界中の国々が、ふたつのグループに分かれて大ゲンカをしたってわけ。それが1945年まで続いて、何百万人もの人々が亡くなったんだ。大変迷惑なケンカだよな～。

第２次世界大戦の始まりだ、始まりだ～い!

さて、この戦争はポーランドで始まった。1939年の９月１日に、ドイツはポーランドに侵入。戦車や空軍を大量投入したドイツの電撃戦は、たった２週間あまりでポーランドを降伏に追い込んだんだ。



こちらはステーツの大ボス、ルーズベルト大統領。イギリスやソ連とともにドイツと戦うことを、なかなか決断できなかった人。中華料理屋で、ラーメンを注文するかチャーハンにするかで、軽く１時間は迷うタイプだな。大戦の終結を待たず、1945年４月に病死した。

このときソビエトはドイツと密約を結んでいて、ドイツとともにポーランドに侵入した。なんかスターリンって、ズルイ感じのする人だよね。ま、それはともかく、これでイギリス、フランスの両国は、ドイツとの戦争に突入した。

陸軍国フランスも、コテンパンにやられた

ヒトラーは、その後ノルウェー、デンマーク、オランダ、ベルギーと占領し、1940年６月にはフランスに進撃を開始した。当時、フランス陸軍は世界最強といわれていたんだけど、驚いたことに３週間たらずでドイツに降伏してしまった。ドイツ軍の戦車中心の新しい用兵に、フランスの歩兵中心の戦術はついていけなかったんだね。

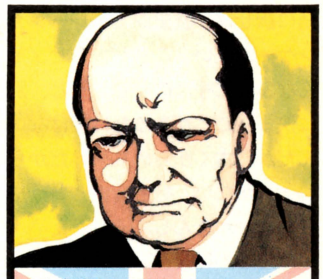

イギリスの頑固おやじ、チャーチル首相。太い葉巻がトレードマークだ。見るからに頑固だね。世界各地でドイツ軍と戦いながら、優柔不断なルーズベルトを説き伏せて、アメリカを味方につけようと努力した人でもある。良くも悪くも、典型的なイギリス人って感じ。

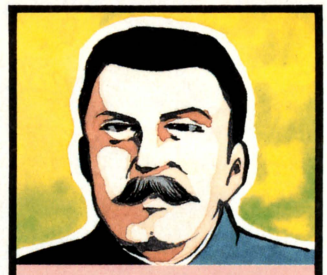

今や、祖国ソビエトでも批判されているスターリン。実際かなりの人たちが、このオヤジに殺されたり、強制収容所に送られたりしたらしい。自国の人々から恐れられるような指導者は、やっぱりダメだよね。この人は、ヒトラーに負けず劣らず評判の悪いオヤジだぞ。

ではドイツ軍の戦術のどこが新しかったんだろう。ドイツ軍は、戦車部隊を主役として、ほかの部隊は戦車のサポートにまわしたんだ。多くの戦車を集中的に運用し、砲兵や航空部隊、歩兵などに戦車をサポートさせる。フランスの軍人たちは、これとは逆に、戦車に歩兵のサポートをさせようとした。この差が大きかったんだね。

戦車自体は第１次世界大戦でも登場したけど、戦車中心の用兵は第２次世界大戦のドイツ軍が初めて。その後アメリカやイギリスもドイツ軍の快進撃を分析し、同じような戦術を使うようになった。

第2次世界大戦の兵器たち

戦車

筆頭は、やっぱり戦車。なんといってもこの特集の主役だもんな。デビューは第１次世界大戦だけど、本当の威力を発揮して大活躍したのは第２次大戦だ。もちろん今でも陸戦の主役だ。

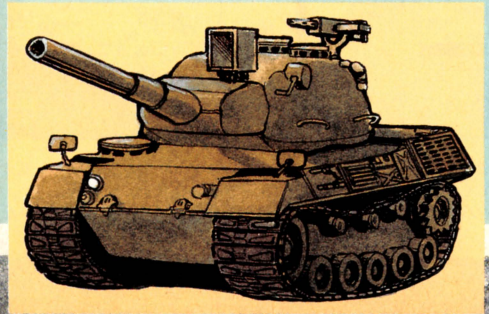

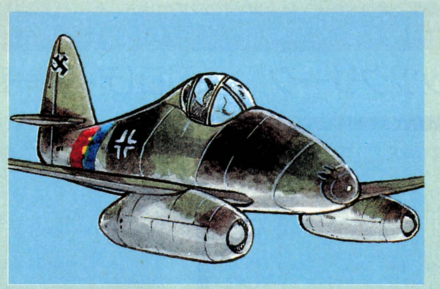

ジェット機

1944年８月、ドイツ軍のMe262が世界初のジェット機として実戦配備された。最初はジェット爆撃機として、後に戦闘機として使われた。空戦では無敵だったのだ。

ロケット砲

ロケット砲の先祖は、蒙古軍が日本に攻めてきたときに使われた。そのころは花火に毛の生えたぐらいのものだったが、第２次大戦では恐るべき威力のものが出現。

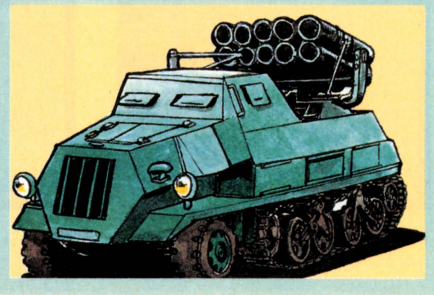

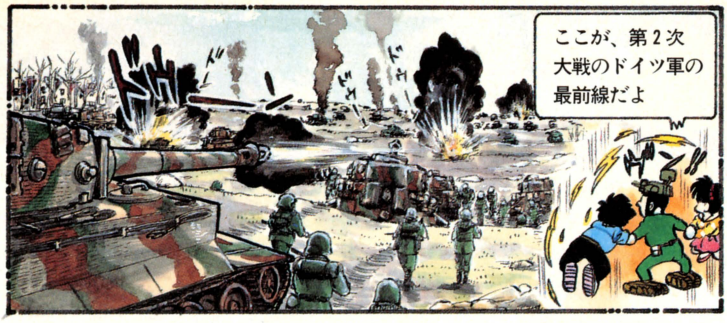





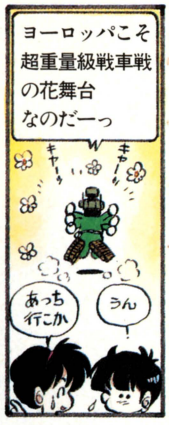



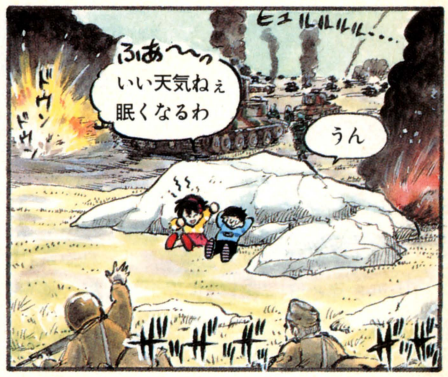





戦争の勝敗は、このへんで決まったのだ!

対フランス作戦の成功に気をよくしたヒトラーは、イギリスをも屈服させようとして、毎日のように空軍による猛爆撃をイギリス本土に仕掛けた。しかしイギリスは頑強に抵抗し、決して膝を屈しようとはしなかった。ここでヒトラーオヤジは、何を血迷ったか、ソビエトに攻撃をかけることを決めた。そのとき、このオヤジは「イギリスが降伏しないのは、ソビエトの存在があるからに違いな〜い」と言ったとか言わないとか……。

ま、とにかくヒトラーは、対ソ開戦を決意した。1941年6月、ドイツ軍は一斉にソビエト領に攻め込んだんだ。最初は順調に進撃していたドイツ軍だけど、冬になると進撃は止まり、徐々に押し戻され始めた。さらに1942年12月7日、日本軍が真珠湾(パールハーバー)に奇襲をかけた。これによって、アメリカは正式に枢軸国に対して宣戦を布告することになったんだ。米ソの両大国を敵にまわしちゃったんだから、この時点で戦争の結果は決まっていたといえるな。緒戦の日本軍の快進撃はあったものの、その後は国力の差が表面化して、枢軸軍はジリ貧に追い込まれてしまったのだ。ボクシングのライト級の選手がヘビー級に飛びかかっていって、最初は奇襲で勝ってたけど、最後は体力勝負になって負けちゃった、ってなところかな。大国は、やっぱり強いよ。

新しい戦術がバリバリと登場する第2次大戦

第2次世界大戦の特徴は、なんといっても新兵器や新戦術の登場だ。現在の兵器や戦術の基礎は、この時代にルーツを求めることができるんだ。そうした兵器の代表的なものを、下に並べてみたのだ。中には新発明じゃない兵器もあるけど、第2次大戦で活躍したってことで選んだものもあるぞ。ここにもザッと目を通して、戦意を高めておいてくれたまえ。

というわけで、第2次世界大戦のウンチ食う……じゃなくて、ウンチクはおわり。難しい話は水に流してくれて結構。あとはこの第2次世界大戦を舞台に、戦車がいかに活躍したかを紹介していくのだ。それでは、行ってみよう!

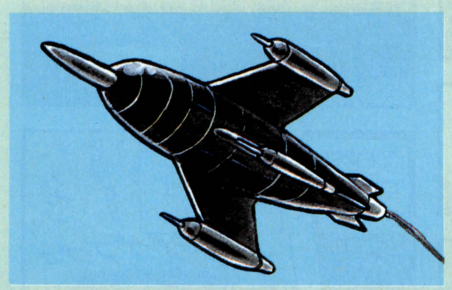

ミサイル

有名なドイツのV2。これを作ったドイツの技術がアメリカやソ連に渡り、今の宇宙ロケットや大陸間弾道ミサイルの基礎となった。50年も前の兵器とは思えない。

レーダー

今でこそ当たり前になっているレーダーだけど、第2次世界大戦当時には最新兵器だった。イギリス軍はこれを使って、ドイツ軍のイギリス本土爆撃を迎え撃った。

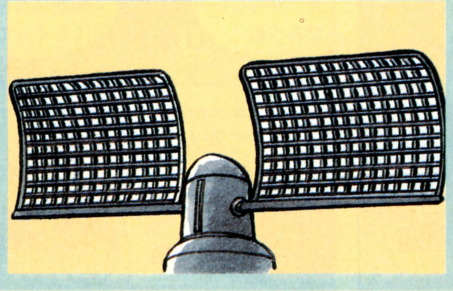

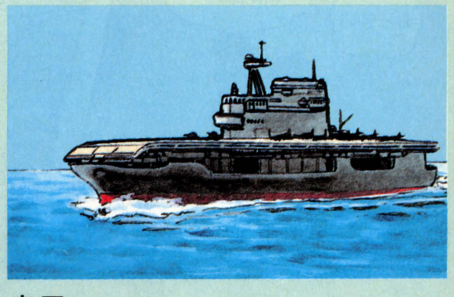

空母

第2次世界大戦では、海戦の主役は戦艦から空母へと移った。大戦前まではその威力を疑う声もあったけど、日本軍の真珠湾攻撃の成功によって実証されたのだ。

第2章 ああラブリーな戦車の魅力

戦車と上手につきあう方法

戦車の持つ無限軌道的な魅力を探ってみるぞ

1916年8月8日、第1次世界大戦下のフランス、アミアンの戦線に登場して以来、戦車は地上の戦いの主役として君臨してきた。

強力な砲を持ち、新技術であるキャタピラは、どんな不整地でも突破することができ、さらに、敵の砲弾をはねかえす厚い装甲を施された戦車は、あらゆる地上戦闘において従来の兵器にはなかった圧倒的な戦闘能力を示し、連合軍を勝利に導いたのだ。以来75年、戦車はその基本的なコンセプトを変えることなく、陸上兵器の中核として現在も位置している。いわく、強力な大砲と優れた機動力、高い防御力を持ち、集団で高速移動し、その任務は、敵の戦線に鋭く、かつ深く穴を穿つことだ。

そんな伝統と格式に裏打ちされた立派な戦車なのだが、最近では、ちょっとトレンディーじゃないよね、という声もちょくちょく聞かれるようだ。まあ、超音速の戦闘機とくらべるとハデさやスピード感に欠けるし、イージス艦やミサイル原潜にくらべるとハイテク感がいまいちって感じ。人工衛星とICBMの撃ち合いで戦争をやる時代なのに、ネクラに地べたを走り、ドカンと大砲を撃ったり、敵の歩兵を轢いたりするのが仕事である戦車の立場には、たしかに一抹のわびしさがつきまとう。

ダークグリーンを主体に、地味な色でペイントされた戦車が多いというあたりも、そのイメージに拍車をかけているのかもしれない。

だがしかし、これからは再び戦車の時代なのだ。なにしろ、ログインの特集になっちゃうくらいだから、なんだか良くわからないが、やはり戦車の時代と呼んでもさしつかえないのだ。なんちゃって、自分で書いてて恐縮だが、戦車にはほかの兵器にはない数々の魅力が存在しているのである。

たとえばキャタピラ。われわれ専門家は無限軌道と呼んでいるが、これがいい。ためしに、動いているブルドーザーなどを町で見かけたら、その無限軌道をじっと見つめてほしい。そして、できたら、その無限軌道が何枚あるか数えてもらいたいのだ。それでは、1枚、2枚、3枚4枚……、ああっ、どれだけ数えても、次から次へと無限軌道が出てきて、数え切れない。そう、それこそが無限軌道の秘密なのだ。戦車の魅力は底知れない。

じっと見ていると巻き込まれそうになってくるのも、敵の歩兵に対する無言の威圧となってくる。その証拠に、われわれ専門家の中には、クルマに轢かれるのはイヤ



↑ドイツのケーニッヒスティーゲル。ちょっと重過ぎる感じだけど、力強さでは一番さ。



もう、まる見えだ戦車のしくみ

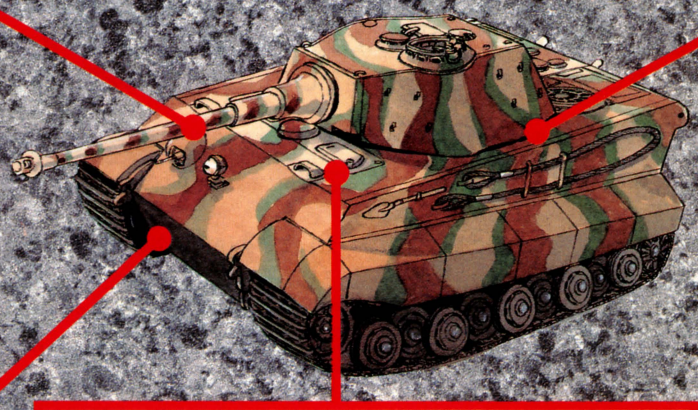

砲塔
ここが戦車の心臓部と言ってよいだろう。砲塔だ。ここが回転することによって、砲は車体の向きと関係なく、どこでも狙える。ただし、走らせながら砲塔を回すと、車酔いしてしまうので注意。

エンジン
重さ50トンにも達する戦車の車体を前後に移動させるエンジン。ディーゼルが多用されるが、それは燃費が安いからだ。軍隊は倹約が大好き。限りある地球の資源は大切にしたいものだ。

無限軌道
この無限軌道によって戦車は雪道でも泥道でも砂漠でも自由に走ることができる。なぜ普通のクルマが無限軌道を使わないかというと、それは、乗り降りが非常に面倒になるからだ。盲点だ。

装甲
戦車には全面的に装甲がほどこされている。これは、おもに敵の砲弾を貫通させないためのものだが、それでも貫通してくる砲弾もあるので、油断はタイ焼きといえよう。あ、ごめん。油断は大敵だ。





⬅ソ連のT-34戦車。大戦初期には、ドイツ兵たちの恐怖の的であった。

だが、無限軌道になら轢かれてもいいと思う人々が多い(推定)。

それから大砲。「戦車の大砲」などと呼ぶのはシロートっぽくなってしまうので、専門家は主砲と呼ぶのだが、副砲というのは特にない。不思議だが本当の話なのだ。

第2次世界大戦中は75ミリ砲や90ミリ砲が主流だったのが、現在ではさらにエスカレートして、120ミリ砲や125ミリ砲すら使われている。ともかく、砲塔(われわれ専門家はキューポラと呼ぶのだが、あ、しつこかったですか?)正面から力強く突き出した砲の迫力は、誰でもわかるだろうと思うが、とっても男性的。エバキュレーターとかマズルブレーキとか、適当に段がついているところも、ふだんからコンプレックスに悩む歩兵にはおそるべき敵となるであろう。たぶん。

さらに、戦車の敵は戦車しかいないという事実も、兵器としての独自性を強調しているような気がする。話せば長いことになるが話そう。戦車が戦場に登場した当初、まず大砲で戦車を倒そうとしたのだが、戦車が鋭く動き回るために、対抗上、砲にエンジンを取りつけ、さらに不整地でも機動できるように、足回りに無限起動を使用し、おまけに大砲を上下角や左右の射界などが自由に取れるように砲塔に載せたら、なんのことはない、しまいには戦車そのものになってしまったわけだ。マヌケな話だ。

従って、戦車の最大の敵は戦車。相手が戦車を持ってさえいなければ戦車なんかいらないわけで、そのあたりのムダさ加減も戦車を奥の深いものにしていると言える。そう思うでしょ?

このように、魅力満載の戦車なのだが、最後に友達に戦車専門家と思ってもらえるように、戦車の基礎知識をいくつか伝授しよう。これでキミは戦車博士。クラスの人気者は間違いなしだ。

まず、戦車のわきにくっついている板。敵の成型炸薬弾を防ぐためのものだが、これを〝シェルツェン〟と呼ぼう。アクセントは最後の〝ツェン〟だ。もうひとつ、砲塔のことを〝キューポラ〟と呼んでやれば専門家にかなり近くなる。応用としては、「敵の122ミリ砲弾がキューポラに命中した」などがある。「ターレットリングが弱点だな」と付け加えると効果が高い。なんのことだかよくわからなくても、そう言えるように練習しておけば、イザというとき困らなくてすむのだ。それじゃ、健闘を祈る。

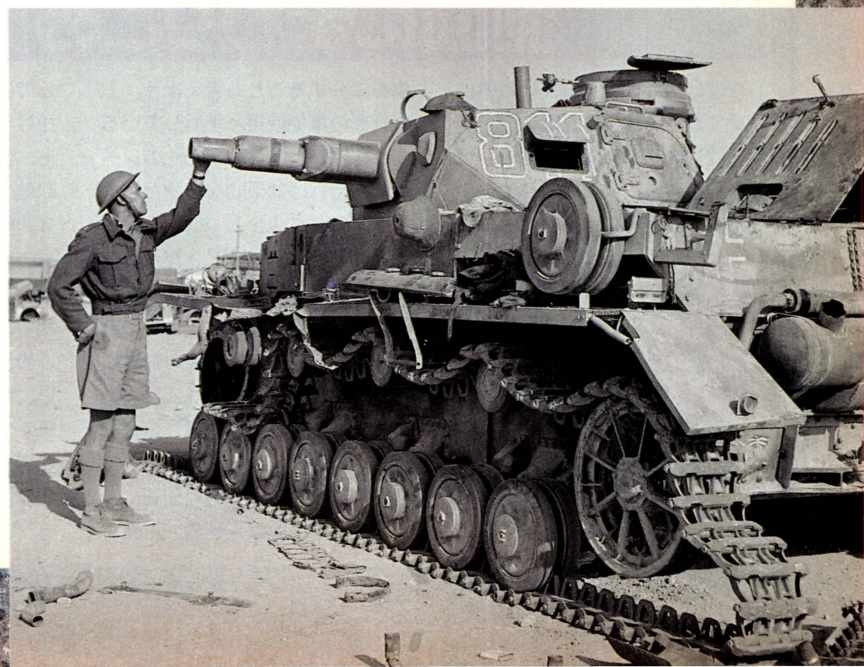

➡無敵のように見える戦車も、このように無残な姿をさらすことだってあるのだよん。

第3章 戦車はかく戦えり

戦車戦術

では、いよいよ戦車の戦いぶりを見ていくことにしよう。実戦の戦法を、最新ウォーシミュレーション、『鋼鉄の騎士』と『ブリッツクリーク』でも応用できるように紹介していこう。これを読めば、もう敵戦車はタジタジだ。

戦車戦の基本は量とスピードだ!

なんといっても戦車の基本はこれ。集団で行動し、たえず動き回っていることが大切だ。戦車を1台1台バラバラに使っても、大きな戦果は望めない。そこで下のイラストのように、大量の戦車で敵の防御陣地を突破するのだ。このあたりは、ラグビーのフォワードの突進に似ているな。何十トンもの鉄の塊が集団で押し寄せれば、たいていの陣地は突破されてしまうよね。しかし、戦線を突破しても、そこで止まってしまってはダメ。戦火を拡大すべく、すみやかに進撃を続けるのだ。

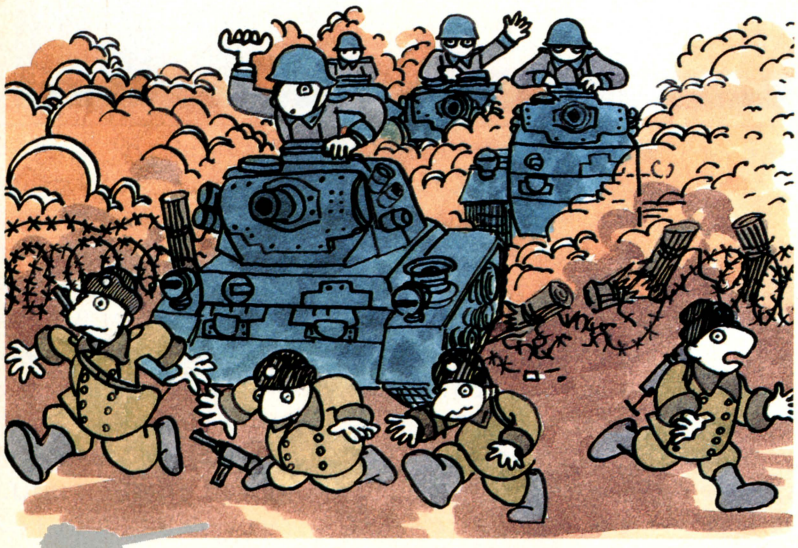

こうして敵戦線の後方に侵入してしまえば、補給部隊や支援の砲兵隊を攻撃することもできるわけだね。いくら敵の陣地が堅固にできていても、補給を断ってしまえば、そう長続きはしない。いくら銃や大砲があっても、弾薬は無限に続かない。そのうち弾切れになってしまうだろう。

このような戦車部隊の突破作戦で注意することは、後続の部隊がすみやかにフォローすること。さもないと、敵地の奥深くに侵入した戦車隊は、逆に補給を断たれて孤立してしまうことになるぞ。補給切れの戦車部隊は、全く無力だから注意しよう。

『ブリッツクリーク』では、このような戦車部隊の集中運用を試してみることができるぞ。特に敵が歩兵タイプの部隊なら、戦車の集中運用は絶大な威力を発揮するのだ。敵の部隊を迂回できるときは、戦車の機動力を活かして積極的に後方に侵入しよう。



▲戦車はなるべくまとめて使おう。分散したのでは、本来の力が発揮できないぞ。

側面にまわりこめ

今度は、もう少し細かい戦術について見てみよう。自軍の戦車隊が、同数の敵戦車隊と遭遇し、地形も利用できない状態としよう。このような場合には、手持ちの戦車を二分することも考えよう。上の戦車の集中使用と矛盾しているようだけど、『鋼鉄の騎士』のレベルで考えれば効果的な戦法だ。



▲十分な台数の戦車があれば、二手に分かれて戦ってみるのもおもしろい。

戦車の弱点のひとつは、側面や後方の装甲の薄いこと。だから何とかして、敵戦車の側面にまわりこみたいわけだ。そこで自分の部隊を二分して、どちらかの部隊に注意を引きつける。これには速力の優れた装甲車などを当たらせるのもいいだろう。そうしておいて、もうひとつの部隊を敵の側面にまわりこませ、攻撃させる。正面からでは装甲を撃ち抜けない敵戦車でも、側面からなら撃破できるチャンスが増す。特に自軍の戦車よりも性能の優れた戦車を相手にするときは、このような戦法を使わないと苦しい。たとえば『鋼鉄の騎士』で連合軍をプレーするときなどは、こんな工夫が必要だ。多少のハンデなどは、自分の戦術的手腕で乗り切る。これこそウォーシミュレーションの醍醐味だもんね。

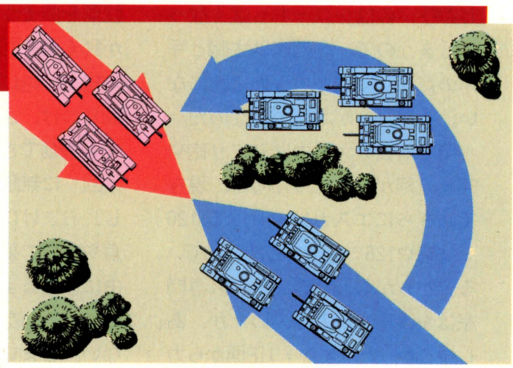

この戦法を使う上で注意することは、自分の部隊より数で優勢な敵に対しては試みないことだ。ふたてに分かれたこちらの部隊は、敵に各個撃破されてしまうぞ。

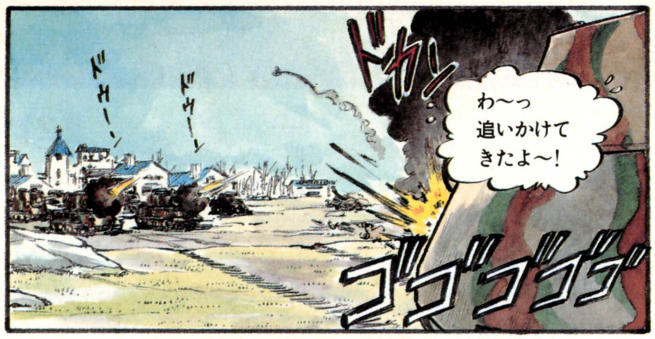



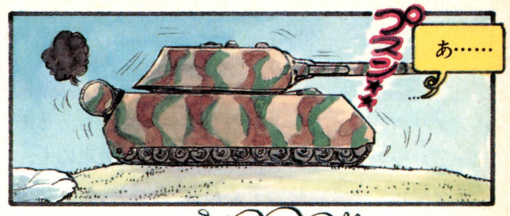





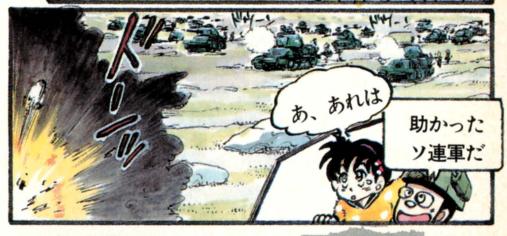







地形を利用せよ!

これは戦車戦に限らず、すべての戦闘についていえることなんだけど、地形は最大限に利用しないと損をする。右のイラストと下のイラストを見くらべてくれ。ま、これは極端な例だが、地形の利用の仕方ひとつでこんなに差がついてしまうってことを言いたかったワケだ。林や茂みを利用し、戦車をカモフラージュして敵を持ち受ければ、大きく優位に立てる。また、敵がこちらを発見する前に、こちらから攻撃をしかけることができる。自軍の戦車の輪郭がはっきりしないので、戦闘中も敵は照準を合わせにくい。

さらに、地形の起伏を利用して、車体が地面の凸部分に隠れるように配置して敵を待ち受けることもできるだろう。これなら敵にさらすのは、砲塔の部分だけですむってわけだ。敵の弾が命中する率は、グ〜ンと低下するね。史実でも、戦車を砲塔だけ出して地面に埋めてしまい、砲台として防御戦闘に使ったりしたんだぞ。

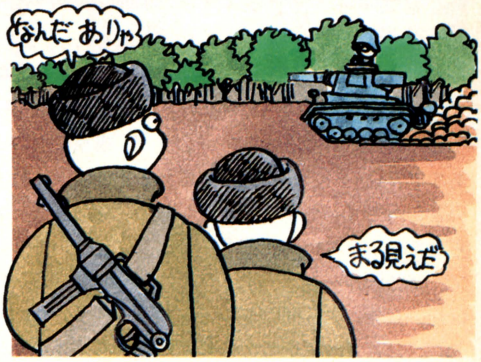

というわけで、たいていのウォーシミュレーションゲームでは、森や山岳地に陣取れる部隊には、防御上のボーナスが与えられる。『ブリッツクリーク』でも、もちろんこの地形効果は取り入れられているんだ。ここはひとつ、もう一度地形の効果に注目して、ゲームにも活かしていきたいものだね。

一方、戦車が苦手とする地形もあるぞ。たとえば市街地での戦闘。両側を建物に挟まれた狭い道路上を走る戦車は、歩兵の対戦車兵器のいい的になってしまう。これが開けた土地なら、歩兵はほとんど戦車に接近するチャンスはないけど、この場合は建物が絶好の隠れ場所を提供してくれる。『ブリッツクリーク』では、これを歩兵と戦車に、それぞれ違う防御効果を与えることで再現しているんだ。たとえば、町にいる歩兵に対する地形防御効果は40だが（数字が大きいほど防御効果は高い）、戦車は20だ。森も歩兵が30なのに対し、戦車は20になっている。それでも、平地にいる戦車と町にいる戦車が戦えば、町にいる側が有利になるんだ。やはり地形の利用は、戦車戦の大切な戦法のひとつなんだね。

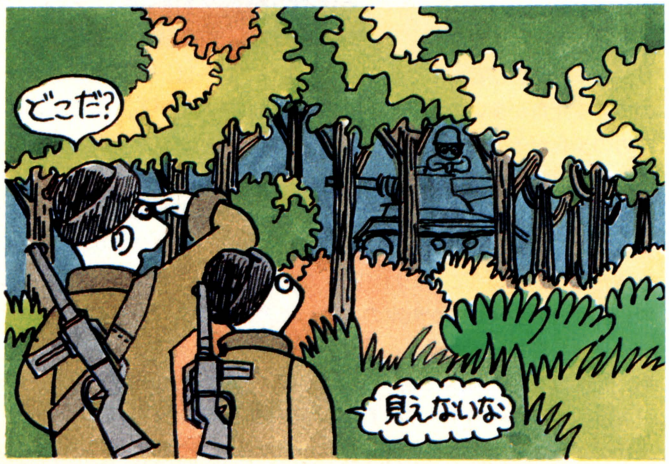

フォーメーションを考えろ

アメリカンフットボールやラグビー、サッカーなどのスポーツは、戦争を単純にシミュレートしたものといえる。こういったスポーツには、必ずフォーメーションがあるね。特にアメフトでは、フォーメーションがゲームの勝敗を決めるといっても過言じゃない。

これらスポーツの元となった戦争にも、フォーメーションというものがあるぞ。戦国時代の陣形なんかも、その例だね。そして、当然戦車にも、フォーメーションというものがあるんだ。例えば、4台で1小隊として行動するとき、菱形に並んで砲塔を四方に向け、360度をカバーする型や、くさび型に並んで、前方と左右180度方向に集中する形などがある。味方の戦車が横一線に並んで、一斉に敵陣に突っ込むことだって、立派なフォーメーションのひとつなんだ。

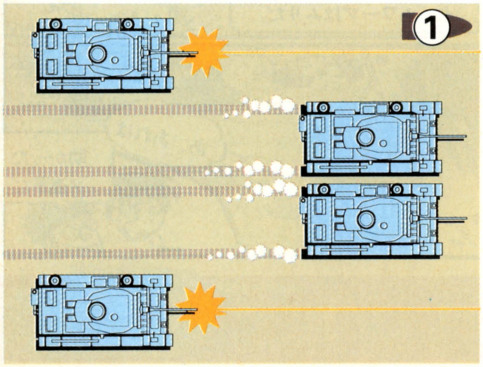

さて『鋼鉄の騎士』では、このようなフォーメーションを考えるのも楽しみ方のひとつだ。

ところでこのゲームでは、全力走行している戦車は射撃できないことになっている。これは当時の戦車が、今の戦車のようにコンピューター制御による射撃統制装置を持っていなかったから。全力で走る戦車は激しく揺れて、とても狙いが定まるような状態ではなかったんだ。

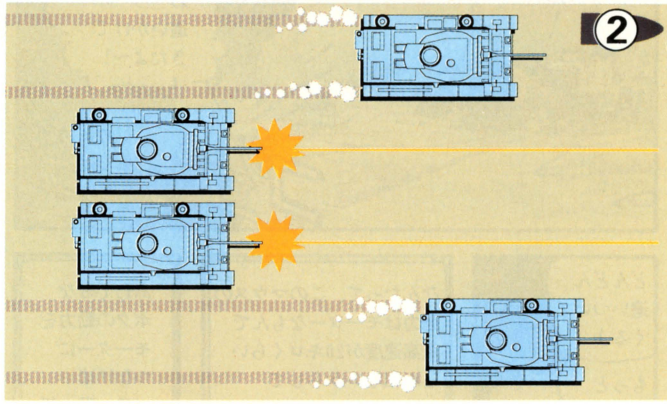

そこで図のように、4台の戦車を2台ずつのグループに分けて、ひとつのグループを全力走行させる。その間にもう一方のグループは、停止か警戒移動で掩護射撃を行なう。ある程度進んだら、今度はその逆のことをやる。地形をうまく利用するのがコツだな。

こんな感じでフォーメーションを考えたら、思い切ってそれに名前をつけてしまうのも恥ずかしくっていい。ゲームをプレーしながら、「よし、全車○○フォーメーションだ!!」などと叫んでしまうのが、もっと強烈でいいぞぉ。

共同作戦で威力倍増

戦車がいくら強力だからといっても、弱点もあれば強敵もいる。あのマイク・タイソンでさえ、思わぬところでノックアウト負けをくらったじゃあないか、諸君。そこで、その弱点をカバーするために、ほかの兵器との共同作戦を行なうのだ。たとえば飛行機との共同作戦。これは、電撃戦という攻撃方法の大切な要素だったんだ。

電撃戦では、まず重砲の砲撃や爆撃で敵の最前線を痛めつける。そのあと戦車部隊を先頭に敵陣を突破する。上空には航空機が待機していて、敵の抵抗があれば、それを空から攻撃して戦車部隊を支援するんだ。これで進撃スピードを落とさずに、敵の戦線を分断できるってわけだ。これが、ドイツ軍が大戦初期に行なった戦法だ。

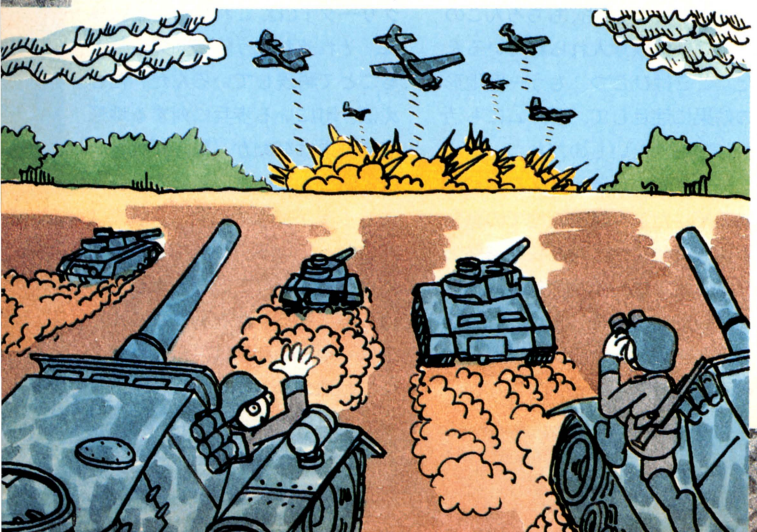

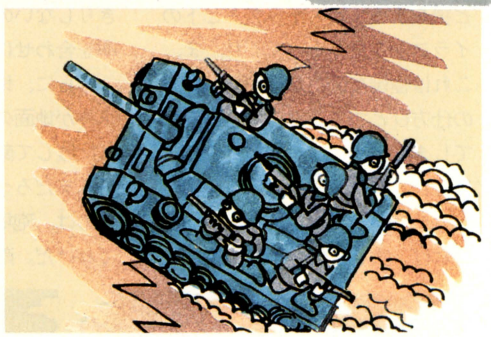

ちなみに、『ブリッツクリーク』という題名は、ドイツ語で電撃戦のことをいうんだね。

歩兵との共同作戦も重要な戦法だ。戦車の弱点のひとつに、視界の狭いことがある。つまり、敵歩兵が忍び寄ってくることのできる死角が多いのだ。そこで、味方の歩兵がその死角をカバーするわけ。反対に戦車は、味方の歩兵が敵の砲火から身を守るための遮蔽物(しゃへいぶつ)になることができる。持ちつ持たれつ、ということだね。実際に、ソ連の歩兵たちが戦車の後部に乗って移動し、戦車とともに戦ったのは有名なお話だぞ。

『ブリッツクリーク』においては、上記のような航空機と地上部隊の連係プレーは、航空支援という形で表わされている。また、戦車の戦闘を歩兵が支援すると支援ポイントがもらえることで、歩兵と戦車の共同作戦が再現されているんだ。違ったタイプの兵科が協力しあうことで、個々の兵器の性能以上の戦果をあげられるってことが、よ〜くわかるでしょ？　このように、戦車部隊を編成するときには、支援の歩兵を味方の部隊に混ぜておくと、がぜん有利になるのだ。

第4章 戦車の敵たち

注意1秒ケガ一生

歩兵 あなどってはならない歩兵用対戦車兵器の数々

「なんだ歩兵なんて……」、なんてバカにしちゃあいけない。あのちっぽけな蟻だって、大きな象をも倒すっていうだろ。また〝窮鼠猫を噛む〟なんてことわざもある。特に大戦後期には、歩兵用の対戦車兵器が大変発達したので、その脅威はバカにならないものだった。火炎ビンや吸着地雷のようにごく近距離まで接近しなければならないものから、バズーカ砲のように100メートル程度の有効射程を持つものまでいろいろあったのだ。



▲これはイギリス軍の対戦車兵器PIAT。構造はとてもシンプルだったらしい。

歩兵を相手にする場合に一番やっかいなのは、建物や森の中に隠れている場合。ただでさえ視界の狭い戦車から、じっと隠れている歩兵を発見するのは大変だ。そのうえ、歩兵に対して有効な兵器は、車体前方と砲塔上部の機関銃のみ。歩兵をあなどってはいけない。

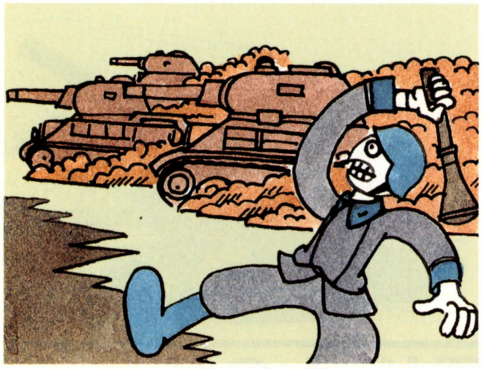

◀対戦車手榴弾を使う兵士。かなりの近距離まで接近しなければならない。こんなので戦車に立ち向かうなんて、死んでもイヤだな。

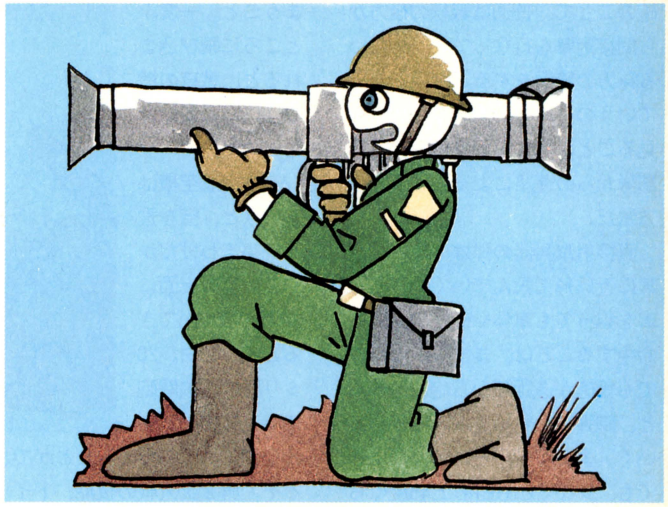

▲有名なアメリカ軍のバズーカ砲。歩兵用の対戦車兵器に関してはドイツ軍が最も進んでいたんだけど、知名度ではコイツが一番。

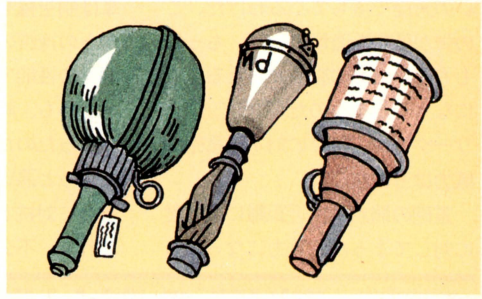

▶対戦車手榴弾。ドイツ軍にはパンツァーファウストとか、パンツァーシュレッケなどという射程の長い対戦車兵器もあったのだ。

対戦車砲 戦車キラーの一番手はコイツで決まり!

戦車にとって一番手ごわい相手のひとつが、この対戦車砲だ。なにせ名前からして〝戦車に対抗するための砲〟なのだから……。コイツらを進撃ルートに大量に配置されたら、さすがの戦車もお手上げだ。破壊力や射程の面では戦車と同等のうえ、大きさは比べものにならないほどに小さいから、とっても発見しにくい。うまくカモフラージュしていれば、先制攻撃をかけるのは間違いなく対戦車砲の側。戦車側は、相手のミスと運に頼るしかない、というわけだ。



▲カモフラージュをして戦闘態勢を整えるドイツ軍の50ミリ対戦車砲だ。

対戦車砲の弱点といえば、防御力だ。前面には小さな弾よけが装着されているが、小銃弾を防ぐぐらいの役にしかたたない。一度発見してしまえば、戦車の敵ではないな。しかし、トーチカや土などを盛り上げて強化した陣地にいれば、この弱点は克服できてしまう。ソ連軍は、ドイツ軍の攻勢が予測される地点に、対戦車砲と障害物を組み合わせた〝パックフロント〟という陣地を作り、迫りくるドイツ戦車隊を待ち構えた。そこに突っ込んだドイツ軍の戦車は、ソ連軍の砲弾を死ぬほど浴びて次々に大破していったんだ。やはり対戦車砲というのは、戦車の天敵といえるよね。

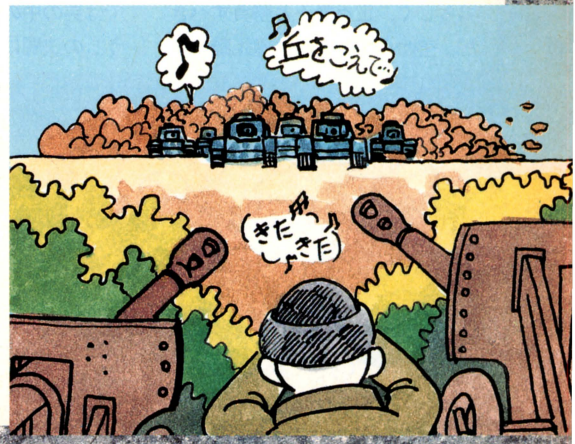

▶対戦車砲の戦闘をイメージしたイラスト。戦車を待ち伏せするのだ。戦車がかわいそうだけど、戦争なんだからしょうがないか。

重砲/航空機 戦車は上からの攻撃にはめっぽう弱い

戦車の隠れた弱点、それは車体や砲塔の上面の装甲の弱さなのだ。この弱点をモロについてくるイヤなやつらがいる。

重砲というのは口径の大きな大砲のことで、普通は戦線の後方から間接射撃を行なって、前線にいる味方の掩護をする。間接射撃っていうのは、その大砲からは直接見ることのできない目標を、味方部隊からの連絡によって攻撃する方法だ。

直接射撃兵器の弾は、比較的直線に近い形で飛んでいくから、戦車を狙っても車体や砲塔の上部に命中することは、まずないよね。でも重砲が遠距離から砲撃をすると、砲弾は放物線を描いて飛んでいく。ま上から、とはいわないまでも、少なくとも斜め上45度ぐらいの角度で落ちてくるわけだ。この弾が戦車を直撃すれば、もっともろい上面の装甲に当たることになってしまうのだ。『ブリッツクリーク』でも、戦車に対する重砲の威力はものすごい。

重砲の弱点は、近距離にいる敵に対してまったく無力になってしまうこと。一度ふところに飛び込まれると、戦車の機動性についていけないのだ。

一方、航空機はというと、空を飛んでいるわけだから、戦車の上面に対する攻撃ができることは明白。20ミリ程度の機関砲でも、戦車に致命的なダメージを与えることができるぞ。第2次大戦の後期、ドイツ軍は制空権を失ってしまった。空からの掩護のないドイツ軍戦車は、個々の性能では連合軍戦車に勝りながらも、戦闘に敗れるケースが多かったのだ。

もっと悪いことに、戦車には航空機に対抗する手段が全然ない。これは、不公平だけどしょうがない。もっとも最近の戦車は、この弱点をカバーする装甲が付いているぞ。ちょっとは安心だ。

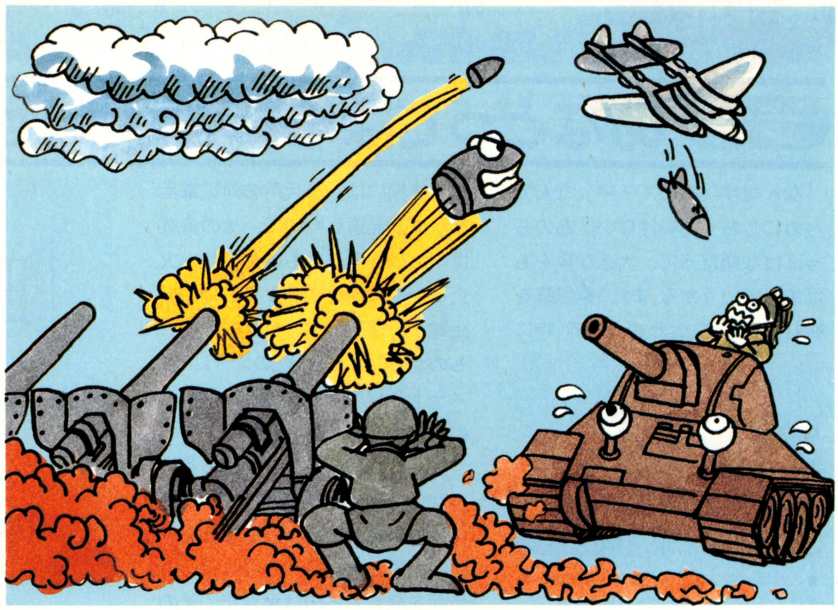

➡戦車の弱点、上面装甲を狙うのはこいつら。全部の装甲を厚くすればいいんだけど、それじゃあ重くなりすぎちゃうんだよね。

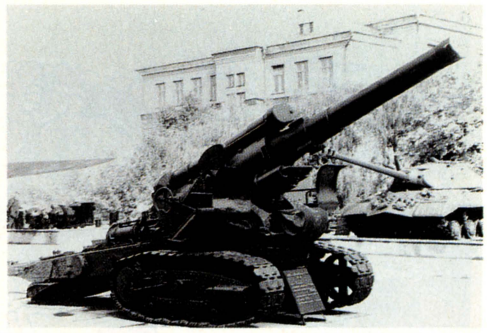

➡第2次世界大戦で活躍した、ソ連軍の重砲。重砲は機動力が欠如しているので、あまり前線近くに配備すると痛い目にあう。

戦車 戦場の花は戦車vs戦車の決闘だったのだ

やはり戦車の敵は戦車。航空機がいくら戦車に強いっていったって、天候が崩れれば飛べないことだってある。それにやっぱり男は男らしく、正々堂々と勝負すべきだ。空からの掩護や、遠距離からの重砲の間接攻撃など、卑怯せんばん。お話にならない。そんな卑怯なヤツは、豆腐の角にチンチンでもぶつけて死んじまえ!! ここでは男の中の男のために、戦車どうしの決闘についてお話をしよう。

戦車どうしの決闘で一番重要なのは、攻撃力の充実だ。大砲の性能は、冒険に出る勇者の武器の性能のように、戦場での生死を分ける要素だ。ドイツ戦車はこの点では文句なくナンバーワンだった。続いて重要なのが、防具にあたる装甲の厚さだ。装甲が薄ければ、どんなに攻撃力のある戦車も、長くは生き残れないぞ。ソ連のT-34シリーズのように、装甲が傾いていることによって、砲弾を弾き返すタイプの装甲も効果があったようだ。軽くて強い魔法の鎧といったところかな。

そして最後にフットワーク。機動力は、いざというときの保険だ。攻撃力や防御力の弱さを機動力でカバーすることも、ときには可能だろう。多くのドイツ戦車は、ほかの面では大変優れていたけど、フットワークはよくなかった。

これらの要素のバランスが取れてこそ、決闘に勝ち残っていける最強の戦車だ。公平に見て、第2次大戦ではソ連とドイツの戦車が常に他国をリードしていたようだ。

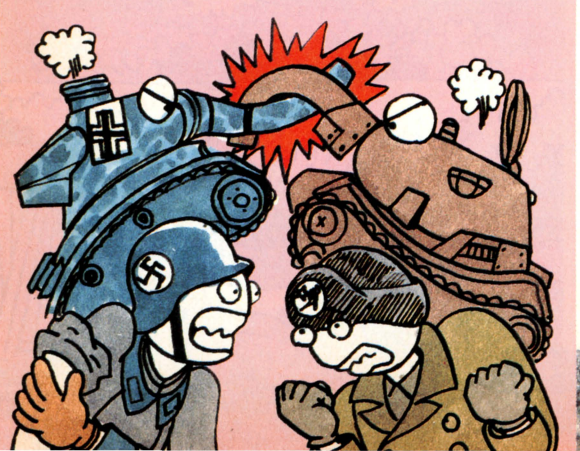

➡戦車対戦車の対決は、第2次大戦の陸戦を象徴する戦闘だった。



➡美しい花畑の中を勇ましく進んでいく戦車。戦場の花である戦車と、本物の花。どちらも違った意味で美しいなあ。なんちて。

第5章 戦車Q&A

戦車についてお答えします

もし、戦車が家の中に飛び込んできたら?

もしも、有事になって、いきなり戦車が自分の家に飛び込んできたら、どう対処すればいいのですか。

岩手県　吉由戦車



オスッ、オレがゲパルトくんだ。今の世の中、一寸先は闇なので、ひょっとしたら将来、キミの家に戦車が飛び込むことがあるかもしれない。そんなときに慌てないよう、ここで戦車の弱点を教えといてやるからな。ズバリ戦車はぬかるみに弱い。キャタピラがはまって動けなくなるのだ。そこでキミは、すかさず床板をひっぺがし、土に水をかけよう。簡易泥沼を作るんだ。そのほか、火炎ビンをガンガンぶつけるのも効果的だぞ。

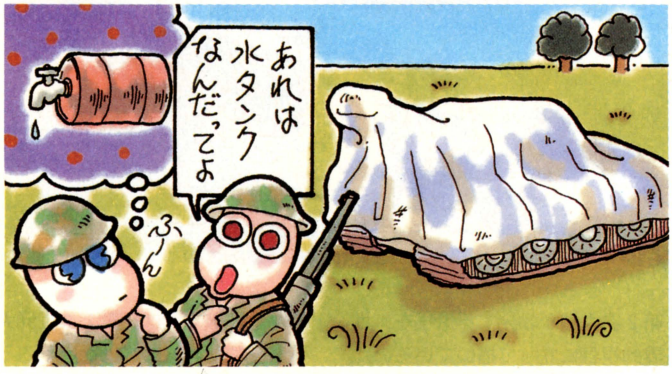

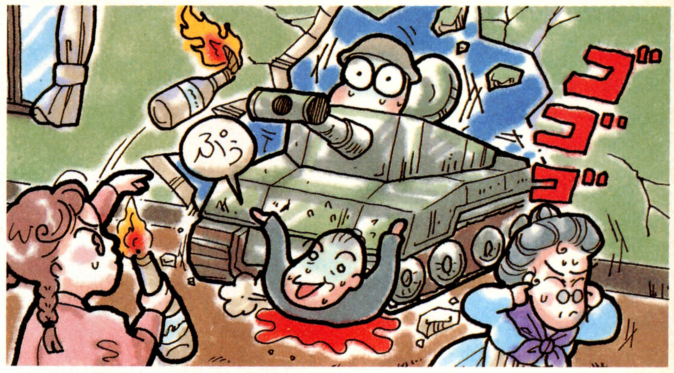

どうして戦車は、英語でTANKというのか?

よくぅ戦争映画とかでぇ、戦車のことをTANKと呼んでますがぁ、あれはカッコをつけてるんですか。

埼玉県　たんくタンク郎



ちわ〜す。戦車マスターのゲパルトくんです。おぬしの質問にあるとおり、よく戦車のことをタンクと呼ぶでござるな。実は、これには涙ぐましい秘話があったのでござる。第1次世界大戦中、イギリスが初めて戦車を作ったのでござるが、もちろん開発中の新兵器は極秘扱い。そこで、カバーをかけた戦車を、あれは水タンクよん、といって機密保持していたのでござる。これは本当の話だよん。それでは、今回はこれにて御免!

戦車がキャタピラを使って走る理由とは?

戦車の謎のひとつに、あのキャタピラで走ることが挙げられますが、普通のタイヤではダメなんですか。

東京都　四輪のほうがいかす



ちょっと待って、今、教えてあげるから。いいかい、戦車がキャタピラを使うのは、どんな悪路でも走れるように設計されているからなんだ。普通のタイヤで舗装された道を走ると、ものすごく速いよね。でも、岩だらけの道なき道を走る場合はどうだろう?　これはもう、絶対に戦車のほうが速いよ。そしてキャタピラは、接地面積を増やすことによって、重い戦車の車体を十分に支えることができるんだ。どう、勉強になったかな?





はたして、戦車は水に浮くのであろうか?

戦車って、ずんぐりむっくりしていて見るからに重そうなんですが、ひょっとして水に浮くのかなぁ。

栃木県　カナヅチくん



おいどんがゲパルトくんでごわす。結論からいうと、戦車は重いから沈みます。でも、ちょっと待った、ちょっと待った〜。水に浮くヤツもあったんだな、これが。たとえば、ソ連のT-37とかT-38などの小型戦車なんか水に浮く。生意気にスクリューまでついていて、川でも海でもスイスイなのだ。また、タイガーⅠ初期型のように、水に浮かないまでも、シュノーケルなどを取り付けて水に潜れるようにした戦車もわりと多いでごわす。

第6章 ゲパルトくんの魅惑の資料室

これを読めば、キミも戦争オタク

どうだ、骨の髄まで戦車漬けになっただろう。デートのときに彼女に話す話題がないとか、どうも人生に生きがいを感じられない、などという悩みは、今ここでキッパリと解消されたに違いあるまい。戦車、戦車、戦車。キミのこれからの人生は、戦車とともにあるのだ。今日からゲパルトくん2号と改名して、バラ色の第2の人生を送ってくれたまえ。ハッハッハッ。

さて、ここでは、キミの戦車ライフを充実させるための必携アイテムを紹介しよう。湧き上がる好奇心をおもいっきり満たしてくれる、数々の専門書。インテリアとしても十分観賞に堪えられる戦車のプラモデル。そして、長い歴史と伝説のボードゲームなどなどなど、魅惑の品が盛りだくさんだ！



① 月刊パンツァー

戦車の専門誌の草分け的存在。なんちゃって、この本と次に紹介する戦車マガジンのほかには、戦車の月刊誌というのはないそうな。ちなみに、パンツァーという名前はドイツ語で戦車のこと。

■サンデーアート社■定価/950円

② 戦車マガジン

月刊戦車雑誌の双璧の片方が、この本。月刊パンツァーに負けず劣らず、豊富な近代、史実に登場する戦車の知識を供給してくれる。戦車の魅力を知る入門書として、別冊ともどもご覧あれ。

■戦車マガジン社 ■定価/950円

③ シミュレイター

ゲーマーズ・マガジンと銘打ったこの本は、ウォー・シミュレーションゲームの紹介をメインに、ユニークな切り口で戦争を分析している。戦争をひとつの文化として捉えているのが興味深いぞ。

■翔企画 ■定価/830円

④ 世界の歴史23巻

シリーズとして刊行されている世界の歴史だが、その23番目が第2次世界大戦について考察した本だ。第2次大戦が勃発する過程を、世界的視野に立って描いているのだ。

■河出書房新社 ■定価/680円

⑤ 実録 第二次世界大戦

全5冊にわたり、第2次世界大戦の全体像を浮き彫りにした実録本。これを読破すれば、第2次世界大戦博士になれるのではないだろうか？ などと思ってしまうが、おつむの記憶容量が40メガバイトは必要とされる。ちょっとすごいぞ。

■小学館 ■定価/800円

書籍編



ホビー編



❶ 連合軍 戦車模型

これは、連合軍の主力戦車として名高いアメリカのＭ４中戦車シリーズと、ソ連のＴ34シリーズを忠実かつリアルに再現したものだ。このプラモデルを作れば、これらの戦車のしくみや強さのヒミツが、手にとるようにわかっちゃうぞ。

❷ ドイツ軍 戦車模型

ドイツ戦車の迫力は、プラモデルになってもちっとも損なわれていない。ドイツ軍の力の象徴であり、ドイツ帝国神話の礎ともなったこれらの戦車を、キミの部屋に飾っておくとカッコイイぞ。

❸ ボードゲーム

ボードゲームは、戦車戦の醍醐味と、部隊を指揮する快感をキミに教えてくれることだろう。第２次世界大戦や戦車戦をテーマにしたボードゲームは数多く作られている。おもしろそうなゲームをひとつ選んで、こんど友達と一緒にプレーしてみるといいよ。

❹ ホワイト メタル モデル

ホワイトメタルモデルは、もともとはアクチュアルシミュレーションゲーム（いまのシミュレーションゲームの前身）をプレーするために作られたものだ。細部までよくできているので、これに色を塗ると、さらにカッコよくなるよ。

❺ カードゲーム

近頃はやりのカードゲームにも、第２次世界大戦をテーマにしたものがあるぞ。ボードゲームにくらべ、何回でもお手軽にプレーできるのが魅力だね。ゲームシステムも、戦車の特性を活かす作りになっている。にわか戦車ファンは、まずこれからプレーするべし。



第7回プログラムオリンピック番外編

ソフトハウス漫遊記 諸国巡り珍道中

冬の日もハードディスクはカタカタと

第8回

寒い日はなぜか乳首が立ってしまって困りますね。しかしそんな冬の日々も、一行は薄い生地で仕立てられた衣装を身にまとい、全国を歩き回っているのです。だからどうしたと言われても困るけど。

前号までのあらすじ

増田のふざけた分身の術のせいで、佐賀屋の屋敷内はてんやわんや。3人に増えた増田を前にオロオロする不知火、目をこする佐賀屋、開いた口がふさがらない花塚、目を皿のようにして増田を見る河野、首が回らない田川。みんなの慌てふためく表情を得意げに見る増田は、さらに調子にのって動き回った。

拙者は最強に強いでござるよ。

拙者は最強に強いでござるよ。

拙者は最強に強いでござるよ。

数が増えてもバカはバカであることに変わりはないのを、本人は知らないのだ。しかし、ログイン一行は息を飲んだ。世の中で一番怖いものは〝自分を知らないバカ〟であることに気づいたからである。敵味方に関係なく、我々に多大な影響を及ぼす存在。それが増田なのだ。

「どうにかして増田を倒さないと。そうでもしないと、俺のこの怒りはおさまりきらねえ……、そうだ！」

不知火は増田のその低能さに目をつけたのだ。難しい問題を増田にどんどん投げかけ、精神崩壊へ導こうとしたのだ。一見腕力だけの大男だが、実は賢い不知火であった。書道も4級だし。性格は最悪だけど。

「増田たちよ、剣術や忍術で勝負を決めようなんて、なんか人道に反してるよな。それじゃあ頭脳で勝負することにしない？　ねえ？」

おいおい、さっきの態度はいったいなんだったのだ!?　と言ってしまいたくなるような不知火の行動。しかも、情けないくらいになれなれしいこの発言。武士道を心得た者のするようなことではないが、背に腹は替えられないのだ。

「クイズですか。いいでござる」

いちおう舞台は江戸時代なので、〝問答〟とか言ってほしかったが、増田なので、仕方なく話を進めよう。

「よし。それでは私から。関ヶ原の戦いは何年でしょうか？」

不知火が脳ミソをフルに働かせて出したにしては、シオシオな問題だ。見守る一行はもちろん、全員知っていた。何度も書くがこの物語は江戸時代の話だ。知らないほうがどうかしている。さすがにわかったらしく、3人の増田は同時にニヤリと笑い、意味もなく1歩前進した。よっぽど自信があるようだ。これがわからないようでは……、おっと危うく書くところであった。これが出版を初めとするマスコミ業界の人たちが一番気を使う注意事項である。

同時に息を吸い込む増田たち。汗でびっしょりの不知火をよそに、彼らは同時に口を開いた。

「16大に化の改00新年」

なんと、3人の答えがバラバラだったのだ。

「あってる人もいるような気はするが……」

どうしていいか悩む不知火だった。（続く）



➡いやーもう、ちょんまげは全国でモテまくり状態。キミもどうです？

そういえば今回は大幅減ページなのだ

田川　全然つまんないよね、今回のあらすじ。おまけに最終回のこと、考えてないから、困ってるんですよ。
花塚　プレッシャー感じてるんだね。
河野　ああ、お米屋さんで売ってるジュースのことでしょ？
田川　それはプラッシーですよ。
花塚　ほんとにこの人たちは……。

五十三 ビング



移植への挑戦 でも、それだけ じゃないのだ！

ビングといえば、去年は『パズニック』に『バブルボブル』、そして『イメージファイト』と、ゲーセンの傑作たちを、精力的に移植してくれたソフトハウスだよね。では、今年はどんな作品をリリースしてくれるのか？　営業企画室室長の藤井さんに、お話をうかがってみましょう。

「現在、移植作として開発が進んでいるのが『タイトー チェイスH.Q.』と『ヴォルフィード』のふたつです。どちらが先に発売されるかですが、微妙なところで、まだハッキリとは申し上げられません。でも、どちらの作品も〝オリジナルに忠実に〟という今までどおりの方針で開発を進めていますので、ご期待ください」。

ん？　〝移植作として〟というのがものすご〜く気になるんですけど。

「ええ、オリジナルゲームへの意欲は非常に高まってきています。まだ〝いつ〟とまではいえませんけど、みなさんにも、そのうちにお知らせすることができると思います」。

くう〜っ、頼もしいお言葉。移植技術の蓄積が、はたしてオリジナルにどう活かされていくのか？　みんな、楽しみがひとつ増えたね。

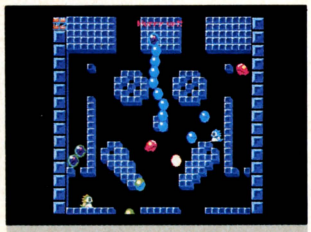

🡅『バブルボブル』。かわいいキャラクターと、遊びやすさがウケてます。



🡅これからも意欲的にゲームを作ってくださいね。ログインも期待してますから。できれば毎日新作を……、無理ですか。



車庫付きの 物件を満載!!

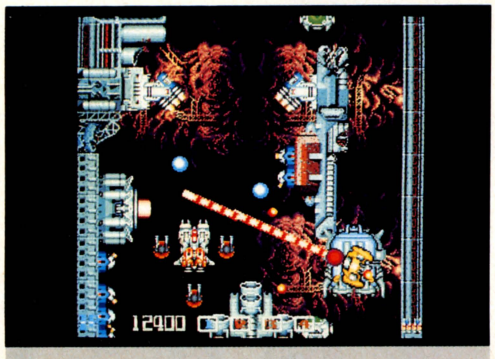

🡅昨年の暮れに発売された、最新作『イメージファイト』。TOWNSの性能を、ガシガシに引き出してくれた作品だ。

花塚　そうそう、今回は4ページなんだよね。どうして減ったの？
河野　田川が仕事するの、遅くてしょうがないから。田川は自分のことだからいいけど、オレとか新井とか、あとデザイナーさんたちにも迷惑かけっぱなしでしょ。たまにしか会社に



🡄明かるいスタッフのビーブルと楽しい記念撮影です。ガッツあふれる雰囲気が伝わってきませんか？

五十六 BPS



海外で理もれる名作パズルを完璧移植するぞ

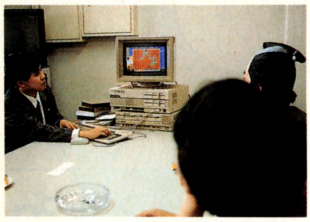

▲『パイプドリーム』の移植度はバッチリ。早く発売してくださいよー。お願いです。

BPSといえば、『テトリス』以来、とんと御無沙汰してるんですよね。読者のみんななら、だれもが一度はプレーしたことがあるであろう、パズルゲームの傑作『テトリス』。あの麻薬性に日本全国が包まれたことは、まだ記憶に新しいんじゃないかな。

そんなBPSの新作予定をゲットしてきたのぞ。まずはグラフィックツールの『デラックスペイントⅡ』。海外のパソコン版ですでに発売されているものを、PC-9801用したものだけど、これはかなり強力なのだ。機能が豊富で操作性にも優れていて、かなり評判がよかっただけに、グラフィック野郎は絶対チェックだぜ。

はいはい、ゲームの新作予定もありますよ。現在、ふたつほど開発しているようなのだ。ひとつは『パイプドリーム』。水がこぼれないようにリアルタイムで水道管をつなげていく、シンプルなだけにハマってしまうアクションパズルゲームだ。もうひとつは、毎度のことだけど、秘密にしておこう。もうすぐしたら紹介できるから、それまで楽しみに待っててね。期待は裏切らないから。



▲パッキンギャルが〝な〜んちゃって〟のポーズをしている これは、『デラックスペイントⅡ』。デタラメにスゴイのだ。

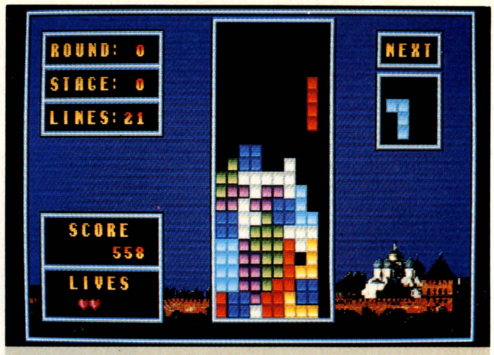

▲睡眠時間を減らしてまで遊んだ人は数知れず。やっぱり『テトリス』は名作中の名作だ。キミもプレーしたでしょ？

ああ無残!! 姑の両手が!

河野　そうそう、残すところあと数件になったね。思えば長い道のりだったよね。あんなことや、こんなことがあって、なかなか有意義だったんじゃないかな。

田川　そうですね、オレはログインで仕事するようになって、まだ1年になってないんですけど、全国のソフトハウスさんを回ることによって、編集サイドの姿勢をもう一度考え直してみようかな、なんて思ってます。

花塚　やるなー、おとそ気分が抜けきれてない人の言う言葉にしちゃー、高尚な気がするけど、なんだか。

河野　まだ1月の中旬だからね。

田川　まあ、それがオレの今年の抱負ですね。ソフトハウスやゲームに対して深く、そして真剣につきあっていきたいな、と。

花塚　そうだよね。気が向いたときだけ担当のソフトハウスさんに電話するとか、発売元を見ただけで、そのゲームをクソゲー扱いするのは、もうやめたほうがいいよ。

田川　おぅ、オレにケンカ売ってるのかよ、あーん？

河野　まあまあ。今まで何度も書いてきたけど、このページを担当することによって各ソフトハウスの意気込みとか、力の入れかたとか、そういうものをある程度把握できたと思うんだ。それをキミたちに。

花塚　河野さん、字数が足りません。

河野　これからやというのに……。



▲BPSのベランダにて記念撮影。季節は冬、しかも薄着なので寒い寒い。でも一行は〝仕事命！〟だぜ。

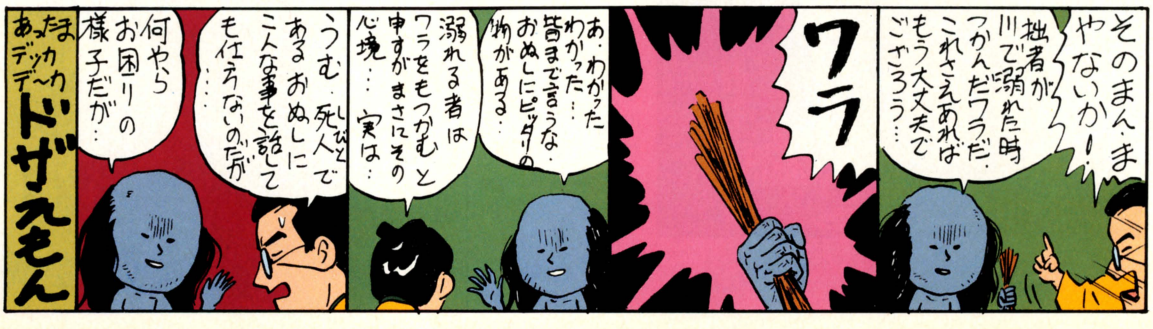

五十七 ハート電子産業



ハートの新作は卵の中から少女が生まれる!?

最近のハート電子は、エッチ路線に走りぎみで、ちょっと残念ですね。えっ、そのほうがいいって？　まあそういう読者もいるだろうけど、やはりハート電子ファンなら、『陽炎迷宮』のような、正統派ものもプレーしたい！　なんて思っていることでしょう。今、いったいどんなゲームを作っているのか、そしてこれから作ろうとしているものは？　そのへんの詳細を明きらかにすべく、一路、横浜にあるハート電子へと向かった。

現在開発が進行しているのは、なんと"女の子を卵からかえす"という、ちょっと変わったゲームだったのだ。もうちょっと具体的に説明すると、いろんな物質を組み合わせて卵を合成し、その卵から生まれた生物（女の子だけでなく、魚や動物なども作り出すことができる）から情報を入手するという、アドベンチャー形式のゲームになるそうだ。アダルト色が強いようだけど、ハート電子らしい、一風変わったゲームになりそうだ。

また、エッチなゲームだけでなく、正統的なRPGなども以前のように作っていくと、ハート電子の安田さんは熱く語ってくれたぞ。今から心待ちにしておこうね。



◆オドロオドロしいグラフィックと独特の画面構成でプレーヤーを翻弄する『陽炎迷宮』。今からでも遅くはないぞ。

◆なにやら人目を避けて仕事をしていたぞ。河野の表情！

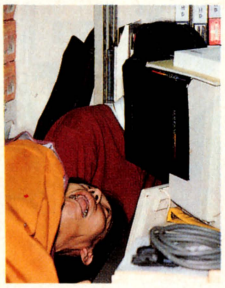



◆おなじみ記念撮影です。それにしても一行の表情が、どれもだらしないです。リラックスしすぎ、ですな。

白い部屋に似合う家具は

花塚　おや、あっという間に今回も終わってしまいましたね。

田川　まあ4ページですからね。でもこれくらいのページ数のほうが、いいですよね。ねっ、河野さん。

河野　それって、ただ単に仕事の量が少なくなってラクだ、ってことでしょ。あんたねー、もうちょっと意欲的に仕事してよ。

田川　オレはいつも意欲的ですよ。ただ最近は入院とか彼女の引っ越しとか帰省とか、プライベートな面でゴチャゴチャしちゃって。でももう大丈夫です。胃のほうはあんまり大丈夫じゃないですけどね。

花塚　ちゃんと社会復帰するんだよ。

田川　そんな言いかたしないでよ。

河野　ログインの今後の発展は、キミたちの手にかかってるんだからね。

花塚　なんだかプレッシャー感じるなー。

河野　あの、お米屋さんで売ってる……あれ？

◆お茶が似合いすぎですね。ああ日本人。





次号予告

見よ、これが青春だ



飛び散る男の汗だ！





なんのあてもなく一行は北を目指す

第九話 節分やキーの隙間に豆ひとつ にご期待ください!!

モスクワ大紀行

ЗДРАВСТВУЙТЕ MOCKBA



1990年、ソ連は激動した。その動きは、ソ連国内のみならず、東側諸国や中東を巻き込み、世界をも大きく動かすこととなった。そういった動きを肌で感じるべく、ログインは特派員をソ連に送り込んだのだ。なんといっても、ソ連は世界を二分するスーパーパワーのひとつ。その動きは日本にも深い影響を与えるはず。やがて、特派員からの第1報が届いた。「激しく動いてるって話だけど、地震とか別にないスよ」。なんか勘違いしている。

暖冬のソ連に、スパシーボだ！



▲夕闇の迫るモスクワ。モスクワ川のほとり、各家庭に温水を供給する施設からはもくもくと水蒸気が湧き上がり、モスクワながら、なんとなく近未来世紀末的サイバームードがただよう。大丈夫、言ってるわたしも意味がよくわからない。

日本のみなさん、こんにちは、わたしは今、モスクワ郊外、メツドゥナロードナヤホテルの前におります。英語で言いますと、インターナショナルホテル。ただいま、氷点下６度。日本人のわたしにとってはヘソがかじかむくらいの寒さですが、ソ連の人々によると、これでも今年は暖冬。モスクワ市民の言うところの「くさった冬」というわけで、やはり１月には、平均気温である氷点下15度ぐらいにならないと、ああ、冬になったなあ、という気がしないそうです。なんて奴らでしょう。ラッキー！などと、気どって始めてみたけれど、タワーリシチ、ログインモスクワレポート第２弾スタートである。いま、もっともホットな国であるソ連。そして、その首都モスクワ。先号でも書いたように、世界の熱い視線が注がれる、この北緯56度の町へ、ログインもついうっかりと取材班を送り込み、変わりゆくソ連のパソコン事情を取材することにしたのである。これも、ご時世ってやつでしょうか。

かくして、われわれモスクワ取材班、記者兼カメラマン兼荷物運び兼雑用係からなる総勢１名のスタッフは、モスクワを東奔西走。まあ、右往左往といったほうが正確かもしれないけれど、ちなみにわたしが取材班の班長、ロシア名、イワン・マツモトノスキービッチ・オヤジノフだ。ナターシャと呼んでくれ。ハラショー。ピロシキ。

しかし、走り回る、といってもモスクワのタクシーは、なかなかやっかい。ウインドーにヒビが入り、屋根のうえに世界共通のランプを付け、サイドに白黒のダンダラ模様のあるボルガ（車名）などが、一応タクシーなのだが、こいつらったら、乗車拒否が異常に多い。ニエットな奴らだ。

片手を上げて道の端に立って寒さにふるえていても、黙ってビュンビュン通り過ぎてしまう。市内ではタクシーが慢性的に不足で、運転手が客を選ぶのだ。頭から足の先まで日本人観光客ドルあるよ、のわれわれ取材班も、ここモスクワにおいて東洋系はザラ。タジク人やウズベク人、おまけに、ベトナム人などに混じってしまうと、タクシーは止まってくれない。

モスクワ市内には制限速度というものはあるのだろうけど、そんなのまったく無視。スパイクタイヤのせいで中央分離帯はすっかり消えているし、時速100キロ以上は確実と思われる勢いですっ飛ばしていく。おまけに、ドロハネのせいでウインドーは真っ黒で、そもそも、それじゃ誰かが立っていることすらわからないんじゃないかと思うのだが、まあ、社会主義的疾走をするタクシーを止めるのからしてひと苦労。止めたら止めたで、値段の交渉がひと苦労。若いうちの苦労は買ってでもしろっていうけど、前途は多難みたいだなあ。

好評連載 モスクワ探訪 その２ モスクワ編

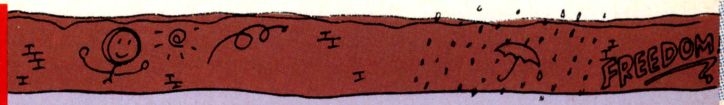

А



ストラストビーチェ。さて、先号に引き続き、ここらでわれわれ取材班のモスクワ探訪日記といきましょう。

ロシア共和国教育省と株式会社アスキーとがタイアップして開催された、『第１回 全ソ ソフトウェアコンテスト』（写真**А**）も、つつがなく終わり（詳細は前号参照のこと）、われわれ取材班は、本格的にモスクワ市内の取材に乗り出しました。モスクワの道路はたいへん道幅が広く、左右の建物も、ロシア帝国以来の荘重な石造り（写真**Ъ**）。それに、市内には個人の一軒家を建てることはできない決まりになってますんで、あるのはアパートか公官庁のビルばかり。喫茶店がない！　という事実に気がついたわれわれ取材班はちょっと絶望的な気分に陥りました。なんてな。

Ъ



В



それに、自動販売機、公衆電話、コンビニエンスストアなんかもありません。ログイン編集部をモスクワに作っちゃう。やっちゃあいけないでしょうね、たぶん。ちなみに、写真**Г**は、われわれが苦労して見つけた自動販売機。外国人専用ショップにあったやつですが、売っているのは"水"。お値段不明。

広い道には、ジグリ、モスクビッチ、ラダ（写真**В**）、サポロージェツ、チャイカといった、日本ではちょっとお目にかかれないようなクルマがたくさん走っていますが、あんまり欲しくありません。べつに買わなくてもいいんですけどね。ソ連の人にとってはクルマは買って買えない値段じゃないんですが、頼んでから手に入るまでの時間が長いんだそうです。たいへんっスね。

Г



ハラショーインタビュー①

АРЕНДНОЕ ПРЕДПРИЯТИЕ УЧЕБНО-ПРОИЗВОДСТВЕННЫЙ ЦЕНТР ВЫЧИСЛИТЕЛЬНОЙ ТЕХНИКИ

ГИГЛАВЫЙ АЛЕКСАНДР ВЛАДИМРОВИЧ



つまり この人が誰かというと、上のロシア語を読めばわかるように、ソ連コンピューター界の超大物の人なのだ。まあ、いないだろうとは思うが、ロシア語が読めない人のために一応説明しておくと、この人は、『リースホールダーエンタープライズのコンピューター技術、教育と開発センター』校長先生、アレクサンドロ・ギグラボイさんだ。

なに？　なんのことかよくわからない？　そうだろうな。こちらもさんざん説明されたのだが、社会制度のみならず、民間企業というものがつい最近まで存在すらしていなかったようなお国柄。で、どうやらここは半官半民のコンピューター教育センターらしく、政府からお金とかパソコンを借り、ソフトウェアを開発、それらを販売して利潤を上げ政府に返すというような感じで運営されている私立の学校らしい。わかる？



▲ズラリとならんだパソコン。どれもみんな、ヤマハのMSX 2 だ。ここコンピューター教育センターでは入門用マシンとして、骨のズイまで使いまくっていた。

ともかく、モスクワ市内でコンピューターを学びたい優秀な青少年が集う場所なのだ。今回の、『全ソ　ソフトウェアコンテスト』でも、ここに協力を全面的に仰ぎ、そういうわけで、ここの生徒さんからの応募作も、たくさんあったわけだ。

学校のある場所は、モスクワ市、ロモノフスキー通り16番地。ハス向かいにはボリショイサーカスがあり、プラタナスの並木路が続く、ラブリーな雰囲気のところ。建物自体は、ソ連学校施設のご多分にもれず、年季の入ったっつーか、伝統があるっつーか、はっきり言ってかなりオンボロ。まあ、ボロは着てもってところでしょうが、ここここそが、ソ連コンピューター教育の最先端であったのだ。

――こちらの学校の教育カリキュラムなどを教えてください。

ギグラボイ（以下、校長）　このセンターが開発されたのが1972年。以来、一貫してプログラミングとコンピューターの指導を続けています。プログラミングに使用している言語は、おもにパスカルとC言語で、モジュラーⅡとリスプなんかもやっています。生徒のうち、10年生と11年生のためには特別なカリキュラムを組んで授業をしたりしていますが、ともかく、プロ

好評連載 モスクワ探訪 その2 モスクワ編

Д



ソ連にもログインのようなパソコン雑誌がある、という秘密情報をキャッチしたわれわれ取材班は、さっそく、クルマをクルペン……シェフ……スカヤ？　ああ、読めないけど、まあ、なんかそんな名前の通り（写真**Д**）に走らせました。そのパソコン雑誌の名前は『コンピュルトル』。そう、コンピューターということで、これなら誰でもコンピューターの雑誌だとわかる社会主義的合理性にあふれた優れたタイトルですね。いっひっひっひ。

Е



オシャレな南青山のログイン編集部のような編集部を期待していましたが、案の定、見るからに普通のアパートというたたずまい（写真**Е**）。通された編集部も上から下まで徹底的に普通のお家で、ソ連唯一のパソコン雑誌を出版している版元という雰囲気は、部屋の片隅のパソコンくらいなもんでした。

Ё



しかし、編集長のカーさん（写真**Ё**、**Ж**）は、非常にエネルギッシュなポーランド系ソ連人で、ナマリのきついロシア語と英語をものすごい勢いでしゃべりまくり、モスクワのほかにポーランドでも『コンピュルトル』を発行、そのため今日からワルシャワに出かけるという話。さらに、フィンランドやブルガリアでも雑誌を発行しようと計画し、印刷はハンガリーで行なうだの、プエルトリコとボリビアとパソコン通信をして情報交換をするだの、まさしく東側世界を股にはさんで活躍するエグゼクティブ編集者のようでした。

Ж



雑誌の内容は、どちらかというとおカタめ。インテルの80486の説明とか、

グラミング教育がおもですね。

――この学校を作るときに一番苦労したのはどういう点ですか？

校長　もっぱら財政的な問題ですね。普通の学校として政府の管理下に置かれてしまうと、自由な研究、開発をやっていくことは不可能です。とはいえ、ご存じのようにソ連ではパソコンは非常に高価。ソ連製のパソコンは問題になりませんし、政府、モスクワ市を納得させ、資金を得るのが最大の苦労でした。まあ、おかげでここは、国家の色合いの非常に少ない学校になっていますよ。基本的に授業料は無料ですし、生徒も優秀です。

――現在、使用しているのは、どういう種類のパソコンですか？

校長　IBM-PCとヤマハのMSX２ですね。使用するパソコンの選定に当たっては、技術の進歩とか、使いやすさとかを考えなければなりませんが、われわれは西側のすべてのマシンを買えるわけではありません。それに、マシン選定のとき、運悪く対ソ経済制裁がありまして、アメリカからパソコンを買うわけにはいかなくなりました。そこで選んだのがヤマハのMSX２です。良い選択でした。コモドール64とかAppleⅡにくらべてグラフィックもしっかりしているしDOSの機能も十分でした。８ビットのCPU、64キロバイトのメモリーでも、切り詰めればなんとかなるもんです。そのあと、なんとかIBM-PCを手に入れましたが、MSX２のDOSが良くできていたこともあって移行には何の問題もありませんでした。

――ところで、どうすれば、この学校に入学できるんですか？

校長　面接だけです。ちょっとしたクイズのような質問をしたりもします。さっきも言いましたが、われわれの生徒たちは、たいへん優秀で覚えも速い。また、先生たちもプログラマーや数学者、経済学者などプロフェッショナルをそろえていますから、かなり恵まれた環境だと自信を持っています。

――ちなみに、パソコンゲームはどうです？　人気ありますか？

校長　ええ、もちろん。われわれの生徒たちもパソコンゲームは大好きです。ただ、シューティングゲームなどは最初人気がありますが、すぐ飽きてしまうようですね。近ごろ、ここではやったのは『シムシティー』です。フライトシミュレーターも人気が高いようだし、うちにも、将来はゲームデザイナーになってみたいと思っている生徒が多いですよ。見ていると、なんとなくアドベンチャーゲームとかRPGとかは、アイデアが不足で、うまくいかないようですね。

――そのうちまた『テトリス』のような、大人気ソ連製ゲームが登場するとおもしろいですね。

校長　それはもう。でも、きっと誰かがやってくれるでしょうね。

⬇生徒のみなさん。ソ連でコンピューターを学ぶ若き学生たちだ。これからも社会主義国家建設に邁進してください、と言ったら、苦笑された。時代ってやつなんだよなあ。





⬆威風堂々という感じのする教育センター正面玄関。防寒のための２重扉を開けて入ると、内部は古い小学校の校舎を思わせるたたずまい。ここが、最先端のコンピューター教育の殿堂なのだな。〝娯楽の殿堂〟とは、ちと違う。〝超伝導〟とも、わりと違う。

З

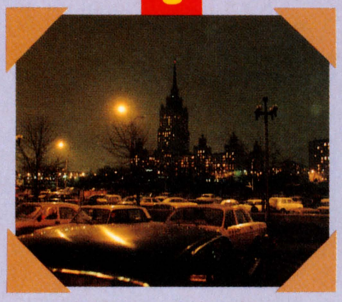

NEXTの紹介とか、わりと最先端の話題も多く、読者も学生から専門の研究者まで多岐にわたっているそうです。

パソコンゲームのページなんかもありましたが、写真や図版が少ないので、なんのゲームの記事なのか、おかげさまでよくわかりませんでした。

最近のトピックスはウイルス。ソフトのコピーに関する規制や関心が薄いので、ウイルスは重大問題だそうです。

И



という話を聞き、これからもがんばってくださいと外へ出ると、町はもう夜（写真**З**）。で、なんか寒いなと思ったら雪。北国の風情ってやつですか、雪の降る町を思い出だけが通り過ぎていくってやつね。つい撮影したのがホテルのロビーにいらっしゃったロシアンギャルのみなさんでした（写真**И**）。

ソ連のなれなれしい奴①



外国へ出ると、どうも萎縮しちゃってダメだ。という人もいるが、逆に旅の恥はかき捨てとばかりにへんになれなれしい奴もいる。スパシーボ、ピロシキ、ボルシチ、イズビニーチェとか言いながらロシア人に接近、相手がなにを言っているのかちっともわからないまま、肩に手を回して写真をとってしまうという、われわれ取材班だった。ハラショー。

ハラショーインタビュー②

ЛАЖИТНОВ АЛЕКСЕЧ ЛЕОНЧДОВЦЧ



この人、ちょっと太っちゃって、誰だかわかんなーい、なんて言われそうだが、そう、彼こそソ連パソコンゲームを世界に知らしめた伝説のプログラマー、アレクセイ・レオニードビッチ・パジトノフその人なのだ。彼の作った『テトリス』は、ありとあらゆるマシンに移植され、日本、アメリカをはじめ、世界中のゲーマーをとりこにしたのだ。おぼえているでしょ？

もし、パジトノフさんがアメリカ人だったら、テトリスのあがりで山のひとつも買えるくらいの大金持ちになっていただろうけど、残念ながら、彼はソ連の人。外貨をたくさん稼いだごほうびにと、お国から勲章とパソコンをもらっただけという話だった。事の真偽は確認できなかったけど、ソ連ならありそうだな、って雰囲気。

ま、なにはともあれ、ログインのモスクワ取材に、この人が登場してこないと、お天道さまは許しても、読者が許さないでしょう。

で、パジトノフさんは現在、モスクワのゲルステン通りに面した瀟洒なアパートに住み、前号でちょこっと触れた米ソ合弁ソフト会社、『パラグラフ』をはじめ、モスクワのソフト開発の協同組合、日本のソフトハウスやアメリカのソフトハウスなどとともに、精力的に仕事をしている。なにしろ、ソ連で唯一、ゲームだけで食っていける人。まだまだビジネスソフト、実用ソフト中心のソ連市場にあって、貴重な人材なのだ。

われわれが訪れたのは、その彼のアパート。建物の見てくれは、例によってあんまりよろしくないが、モスクワの住宅事情からすると、かなり立派なおうち。

――ちょっと太りません？

パジトノフ（以下パーシャ）　なんだかね。生活が良くなったからかな？　ともかく、昔の写真でしかわたしを知らない人は、驚いちゃうかもしれないな。

――でも、このモスクワという町でゲームソフトを作ることには、やはり、いろいろな困難がつきまとうでしょ？　人とかモノとか。

パーシャ　それはそう。ほかの町よりずっと難しいかもしれない。なんでも簡単に手に入るなんて、お世辞にも言えないからね。でも、ソ連の人たちのゲームに関する興味はかなり大きいと思うんだなあ。それに、人材も優秀ですよ。プログラマーのレベルも高い。

――でも、みんながゲームソフトを買って、自分の部屋で遊ぶなんて、今は考えられませんよね。

パーシャ　もちろん、ソ連には、パソコンがないし、あっても、とんでもなく高価で、一般の人は買うことができないですよ。わたしの感じでは、モスクワのパソコンユーザーは100人から、多くて200人ってところでしょう。ですから、いまのところ、ここでソフトを作って、日本とかアメリカで売るって感じ。でもね、おもしろいソフトウェアを作りたいとは、どんな

好評連載 モスクワ探訪 その2 モスクワ編

Hey!

ソ連のなれなれしい奴②



教育センターで、そこらへんにいたソ連の少年に、いきなりログインを見せびらかす取材班。日本語の記事は、当然さっぱり理解できないが、Hゲームとかのグラフィックが美しいと感心してくれた。ボクは、この雑誌でいちばん偉い編集者なんだよ。この記事もこの記事もボクが書いたんだよと、誰も知らないと思って適当なことばかり言っていたら、しまいにゃ、さすがに良心がとがめてきた。

Й



К



なにしろ、われわれ取材班が一番悩んだのが、通貨の問題。ソ連の通貨はルーブル。１ルーブルのレートはこれまでは約260円だったのが、去年の11月から10分の１の、約26円に切り下げられてしまったんですね。これが、つまりコマーシャルレートなんですが、一部、これまでのレートが残っていて、これをオフィシャルレートと呼ぶらしいんだな。でもって、もうひとつあるのが闇レート。モスクワの原宿と呼ばれるアルバート通りには「ドル買うよ」っていうお兄さんがいて、こっちはちょっと忘れちゃったけど、１ドル５ルーブル見当。途中にドルが入るのでややこしくなるんですが、そんなわけで、買い物が実に面倒くさいわけです。

あまり関係ないですが、写真Йは、

プログラマーでも思うことだし、以前とくらべてずっと環境は良くなっているから、ソ連市場に多くの種類のゲームソフトが出回るのは時間の問題でしょう。

――ところで、おもしろいゲームを作るにはどんな、何が一番必要だと思ってらっしゃるですか？

あら、舌がもつれちゃった。

パーシャ　そうねえ、やっぱり数学の能力かな。ウエー、って思ったでしょ、キミ。まあ、理論的思考ぐらいの意味合いですよ。それから、アーティスティックな能力。どうして、いちいちそんな顔するの？　それから、何よりも冒険する心って奴かな。斬新さに対する冒険。デザイン的冒険。バーチャルリアリティーから簡単ななぞなぞまで、まだまだゲームは豊かになると思うな。最近はプロデュース専門で、プログラムを書く機会が少なくなったけど、いろんな点で、まだまだがんばりたいと思ってますよ。ヒット作をもっと作りたいし、15年先も現役でいたいですね。コンピューター技術はもっと発展するだろうし、楽しみです。

⬇ストロボの光量が足りなかったせいで、ダンジョンの奥のみたいな、おっかない写真になってしまったアパートのドア。





⬆パジトノフさんのアパート。このへんは、かつて共産党の幹部が多かったが、今は一般にお金持ちに売られている。勝手にアパートを売ったり買ったりするのは基本的に違法。

パジトノフの家を出て帰る道すがら、食料品店の前の行列なんかを見ると、彼の観測はまだちょっと甘いかなという気もするが、厳しい環境でがんばる彼はカッコイイ。ウワサによると、ものすごい新作も用意しているらしいぞ。ゴーゴー。

ソ連よもやま話

恐怖のテレホンカードの恐怖



モスクワ市内で、いわゆる公衆電話を見かけたのは、ホテルのロビーとプーシキン美術館クローク前と国営百貨店(グム)通路わきの3ヵ所。電話ボックスみたいなものは、とうとう見つからなかった。外国人向けのホテルの電話は無料で、外の電話の料金は2カペイカ。市内だったらそれでいくらでも話せるそうだ。

市外通話と国際通話はホテルからオペレーターに申し込むのだが、日本語が通じないので、困る。それに、コレクトコールなどサービスはいっさいなし。なんとかしてよ、と思ったら、下の写真のテレホンカードがありました。料金40ルーブルとお高めだが、ホテルの専用電話を使えば国際電話もダイレクトにかけられる。

やりーっ、とばかり使ってみたら、残念、編集部はお話し中。後にしようとフックを戻すと、なんと、一気に残り度数ゼロ。なーんか、やられたって感じのするテレホンカードなのだった。



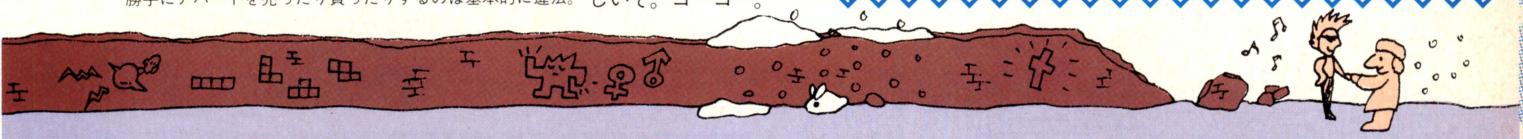

Л



われわれの通訳をしてくれたアンドレイと、町でばったり再会したモスクワ大学同級生の女の人。いや、世の中、広いようで狭いです。で、続けると、商店で何か買おうと思っても、値段が高いのか安いのか、すぐにはピンとこない。さらに、ひどい場合は商品の値段表示が箱の左右で違っていたりして、ソ連の経済は揺れ動いているんですね。

M



というわけで、写真Кが有名なモスクワのマクドナルド。さすがに何時間待ちとかはないようでしたが、やはり満員盛況。で、写真Лはレーニン博物館のレーニン。写真Мは赤の広場のカール・マルクス。どちらも見たところ、かなり悩んでいるようです。きっと彼らもソ連の商品の値段が高いのか安いのかよくわかんないんでしょうね。

ソ連のなれなれしい奴③





前号で紹介したパーティー会場における、なれなれしい取材班の姿。左の写真の少年は16歳で、MSXのシューティングゲームを制作。偉いもんだな。使ったプログラム言語はパスカルだと？　よし、これからもがんばりたまえ。右のユーウツそうな少年も16歳で、よくはわからんがIBM-PC用のビジネスソフトを制作。若いのにC言語を使えるそうだ。もっと明かるい顔をしたまえ、キミ。これからもがんばるようにって、これじゃ〝なれなれしい奴〟じゃなくて〝偉そうな奴〟になってしまった。ま、洋の東西を問わず、お子様パワーはすごい。

次号に続く…ダスビダーニャ!

X68000新聞

みんなにひと言注意しておきたいのだが、人前で不用意に「あら、温泉卵のいい薫りがするわ(微笑み)」、などと口にするのは避けたほうがいいだろう。なぜなら、それはオナラのニオイである可能性がきわめて高いからだ。

C-TRACE+

CG？　あぁ、クルマの雑誌ね。というギャグはだれでも思いつくので、早速、本題に入りましょう。

X68000のCGソフトといえば、『C-TRACE』と『サイクロン』が有名であるが、'90年の12月20日に、『C-TRACE』がメタボール対応版ということで、『Ver.3.0』からパワーアップしたのだ。

メタボールといっても、いまいちピンとこないかもしれないが、たとえば今年のログイン1、2号の表紙を見てみよう。このCGはメタボールを使って描いているんだよね。プヨプヨしているのが特徴で、今までの球を組み合わせたものとくらべ、格段に自然というか有機的になっているだろう。

では、元ログインのCGマスターに話を聞いてみましょう。

ログイン　メタボールって何？

川瀬　水銀のような感じ、といえばわかるかな。磁場が関係してるんだよ。水銀って近づくとくっつくでしょ？　あれと基本的に同じだね。ぐちょ、てしてんの。

ログイン　今回、全ビジュアルを作ってもらったんだけど、使った感じはどうだった？

川瀬　スピード以外は文句ないよ。本当にお買い得って感じ。

ログイン　なんでも、TPボード対応版が開発中ということだから、将来的に問題はなくなりそうだね。

川瀬　あと、プリンターケーブルは必須だから用意しておいたほうがいい。プロからの忠告だ。というのは、プロテクト装置が……。

ログイン　じゃねー。ガチャ。

おやび～ん川瀬、C-TRACEを斬る

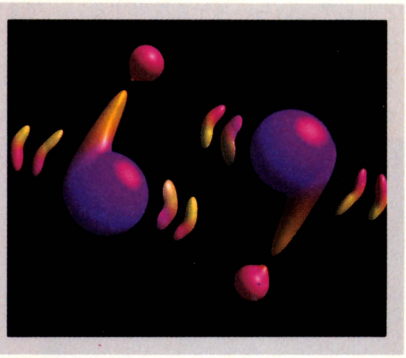

うん、わりといいんじゃない。X68000の機能の限界が見えるソフトだね。ただ、遅い。もう、一生X68000が使えなくなっちゃうんじゃないかというくらい演算が遅い。色の発色とかいいだけに残念だね。そんだけ。

というわけで、チト値は張るがプロ絶賛のソフトだけに、興味のある人はお金を工面してみようぜ。

●キャスト
☎03-3705-0656
●発売中
●19万8000円[税別]

元CGマスター川瀬のメタボールギャラリー





★ 寸評：一見、危ない思想の持ち主の作品のようだが、実は緻密に計算されたプロならではの作品なのである(本気にしないように)。見事だ。

★ 寸評：氏はグチャグチャに多大な興味があるらしく、作品にもその影響がうかがえる。なかなか大胆な作品であり、これからがたのしみだ。

ノスタルジア

X68000、期待のアドベンチャーゲーム、『ノスタルジア』を再度紹介するぞ。発売は1月から2月に延びてしまったけど、開発のほうは順調とのこと。多少の遅れなんて構わないから、完成度の高い作品を目指してほしいよね。

さて、まず最初にお詫びだ。前号で、主人公は探偵さんと書いてしまったが、実は違ったのであります。ごめんなさい。主人公、ヤマダ・カスケは、四井商事営業部海外派遣社員、ようするにただの日本のサラリーマンだったんですね。うーむ、なんか弱そう。バイオレンスゲームじゃないから、そんなこと関係ないか。

ゲームのストーリーは以前説明したとおり。豪華客船ノスタルジア号が原因不明の爆発を起こし、動かなくなってしまった。その犯人を捜し出すために、偶然、船に乗っていたカスケが捜査を開始する。でも、なぜ、ただのサラリーマンがわざわざ犯人探しをするのか、という疑問があるでしょ。

それはね、カスケが最重要容疑者になってしまったからなんだな。なんと使用された爆弾が日本製で、この船に乗っていた唯一の日本人はカスケだけ。とんだ濡れぎぬを着せられてしまったわけだ。なんとかして、無実を証明しなくっちゃね。

このゲームの特徴は、会話シーン。画面の右にある菱形のグラフで、自分の感情をコントロールしながら相手と話をするんだ。キミが怒っているか、または冷静なのかによって相手の態度も変わってくる。うーむ、事実を吐かせるのに苦労しそうだぜ。しかもこれまた登場人物の多いこと。15人以上もいるんだもん。乗客全員が容疑者だからいたしかたないか。しくしく。

また、ゲームシステムも新しいけど、音楽のほうもなかなか凝っているぞ。出てくる人物ひとりひとりに対して、ちゃんと曲がつけてあるんだ。さらに、その人物の感情によっても曲が変化する。すごいだろう～。見逃せないぜ！

●タケル
☎03-3839-1013
●2月発売予定
●1万1800円[税別]

登場人物を頭にたたき込め



▲登場人物のイメージイラストを入手したので、特別にお見せしよう。うーん、開発の苦労が伝わってきそうだなぁ。

⬅このテーブルで会話が交わされる。相手の気持ちを考えながら、うまく話を進めよう。と言ってもナンパじゃないぜ。

➡セピア調のグラフィックが、ゲームの雰囲気を盛りあげてくれる。ゲームでの演出効果って難しいよね。



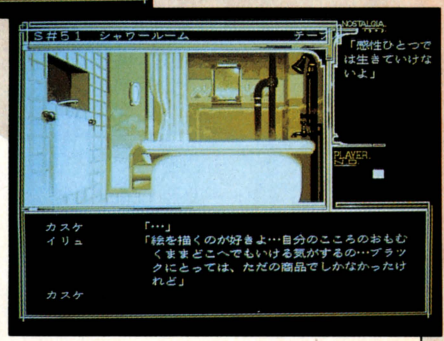





➡これがゲームの舞台となる豪華客船ノスタルジア号だ。前号でもおなじことを言ったが気にしないでくれ。

⬅船内をウロウロと歩き回ってみよう。何か手がかりが得られるかもしれないぞ。ただし不審な行為はペケだ。

⬆船内の最下層まできた。うーむ、なんかこういうところってジメジメしてそうで嫌だなぁ。怖いよう。





音楽も気合入ってるぜ

ゲーム開発とともに、音楽のCD化も進んでいるぞ。上にも書いたけど、会話シーンでは、そのキャラクターの感情によって様々な曲が流れる。怒り、笑い、悲しみ、こういった人間の感情をどのように音楽で表現したか、というのもこの『ノスタルジア』の見どころのひとつ。ゲームの雰囲気に合っていないロック調の曲が多い中、この映画音楽のようにピタッとハマったサウンドというのは、貴重な存在だと思うぞ。作曲者は、鞠川雪映（まりかわゆきよ）さんというかわいいおねえさまだ。ファンレター書いちゃおうぜ。

シャープ新製品

シャープのPRO-68Kシリーズに、新製品の登場だぞ。まずは、〝Music StudioPRO-68K〟から紹介していくとしよう。

いまやパソコンゲームの音楽も、MIDIで鳴らす時代。それを聞くために数万円もする機材を買い揃えるって人も少なくないよね。でも、やっぱり、せっかく高いお金を払ってるんだから、自分でもそのMIDI機材を使ってみたいでしょ。そんなわけで、このソフトの出番なのだ。これは、以前発売されていた同名ソフトのバージョンアップ版。旧バージョンを使っている人は、有償で交換してくれるから、安心していいよ。さてさて、それでは主にどのへんがすごくなったのか見ていくとしますか。

だいたいの概要は、旧バージョンと同じ。あのMTR(マルチトラックレコーダー)感覚で操作できて、すべての機能はウインドーで、ってやつね。もちろんリアルタイム入力もステップ入力もできる。まぁ鍵盤を弾ける人にとっては、結構使えるものだったわけ。だけど、ステップ派の人には致命的とも言える、データのカット&ペーストができなかった。これはもう、給料の入っていない給料袋のようなもの。使ってみた人は愕然としたはず。だけど、ちゃんとその機能も追加されたからね。また、各トラックのデータはMIDI音源、FM音源、PCM音源のどれでも出力可能。すべての音源をシンクロさせて鳴らすこともできる。チャンネル数は24もあるので、プロでも申し分ないくらい。MMLへのコンバートもできるし、再生時にグラフィックも表示できるし、飽きることなく使えるね。これで、キミも今日からミュージシャンだ！

●シャープ
☎03-3260-1161
●発売中
●2万8800円[税別]

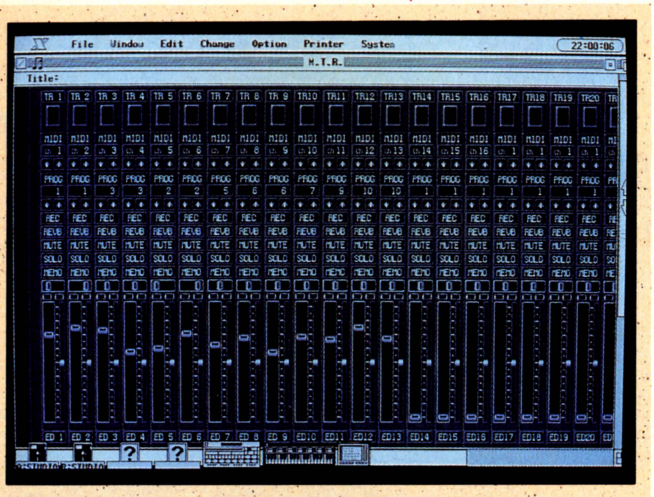

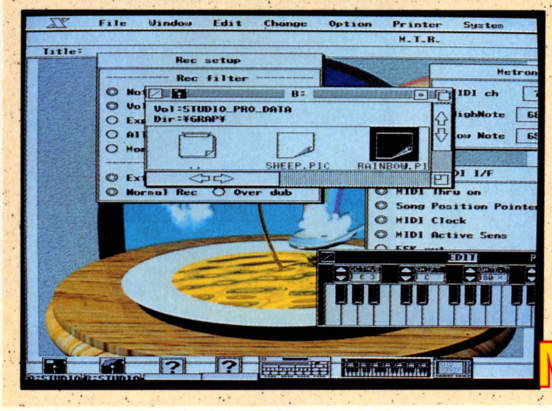

↑ボリュームやパン、エフェクトなどは、すべてこの画面で設定できるのだ。
←グラフィックを表示させるとこんな感じになる。ちょっと画面がでかいぜ。

MusicStudio PRO-68K Ver.2.0

マルチワード PRO-68K

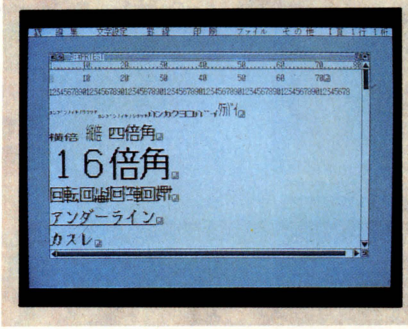

こちらはまだ開発中で、正確にどういったものかはお伝えできないんだけど、とりあえず、すげ〜ワープロが出る、ってことでひとつ。でも画面を見ると、お？ と思うでしょ。ウインドーだぜ、ウインドー。かっこいいよね。発売は3月ということなので、期待していよう。

X68000新聞社社員若干名募集・改定版

え一、去年の23号の社員募集の記事についてですが、思いもよらぬ方向に事態が進展してしまい、担当編集者は戸惑いの隠せない状況です。というのも、新聞社社員募集というのはアルバイト募集のことだったんですよ。X68000新聞の読者ならわかると思って書いたんだけど、みんなマジに社員募集のことかと思っていたみたいなんだな。結果、届いた履歴書のほとんどがすでに勤めている人や大学4年生という、非常に笑えない結果となってしまったのだ。

まじめに社員募集に応募して頂いたみなさん、どうもすいませんでした。逆にアルバイト募集とわかっていて、募集してくるほどシャレ好きな人だったら、筆者は頭を下げちゃうんだけどね。

というわけで、もう一度アルバイト募集をさせてもらいます。基本的に夜が遅くても大丈夫な人で、月曜日から金曜日まで毎日こられる人がいいですね。学生の人でも、学校が終わってからでも構わないのですが、遅一く来たり、コンパとかデートとかいう理由で頻繁に休む人はお断わりです。別にコンピューターのことが詳しくなくても、企画物のページでがんばってもらいますので、男女問わず、ガンガン応募してください。あと、尻の軽い人ね(フットワークのいい人ということで、別にホモの隠語ではない)。別に取って喰わないから、安心しよう。

あて先

〒170-24 東京都港区南青山6-11-1
(株)アスキー ログイン編集部
X68000新聞
1バイトは8ビット係

ファランクス

スペースもないことだし、早速、ズームに電話をかけてみましょう。

ログイン　どうも。毎回、電話しちゃってすいません。

佐藤　前回のつづきですね。今回は新しい試みをしてみようと思うんです。洋モノをいろいろと遊んでみたんですけど、どれもプロテクトがかかっていないですよね。

ログイン　も、もしや、ノンプロテクトとか？

佐藤　あくまで予定ですけど。ハードディスクや増設ラムから高速に読み出したほうが、ゲームしていて気持ちいいでしょ。もちろん、システムは必要ですけど、データはそうしたいですね。

ログイン　おぉ、今回はいつになく身のある話をしているぞ。

佐藤　当然です。とにかく今年はやるといったでしょ。一応、アレとアレのアレバージョンを……。

ログイン　そんなこと言っちゃっていいんですかぁ!!

佐藤　ダメです。

ログイン　じゃ、伏せ字にしておきますね。(以下小1時間話す)

うーむ、今年はとにかく、お金を貯めて待っていろということだ。そうそう、下のイカしたイラストは、『ファランクス』の設定資料なんだ。こりゃ、膨らむほど期待しちゃうでしょ？　胸が。

さて、今年に出るアレとアレとはなんなのか？　佐藤社長の許可が取れ次第、発表するよーん。

●ズーム
☎011-613-3299
●発売日未定
●8800円[税別](予価)

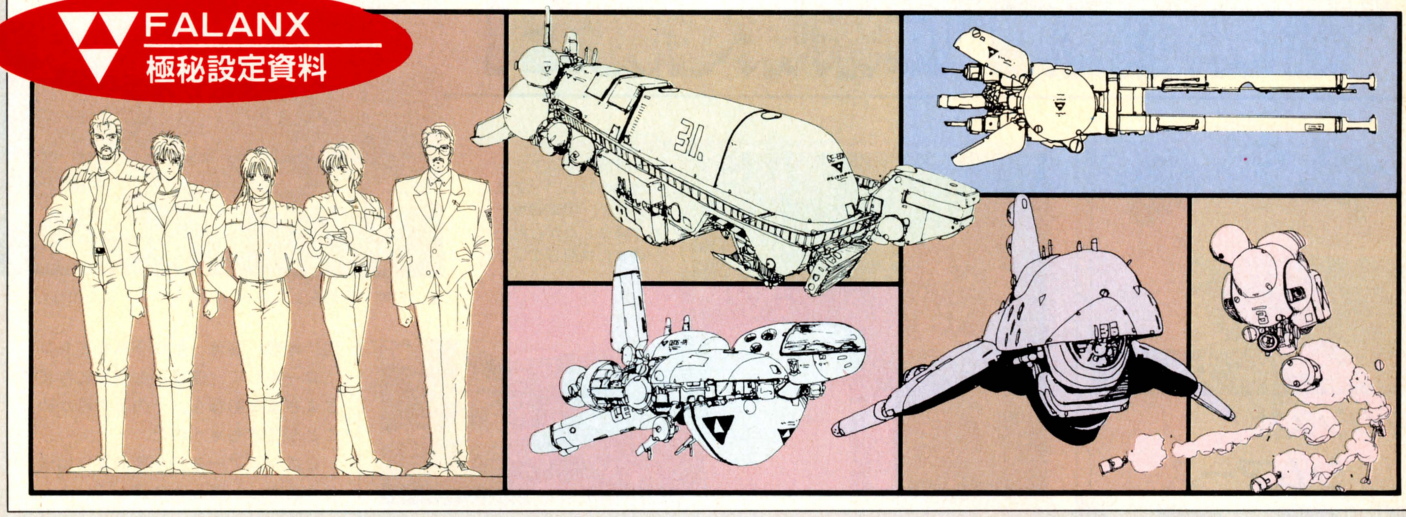

プレゼント第3弾なので

ダイナマイトデューク　(3名様)

おそらく、今回で最終回となる予定のこのコーナーですが、元気にいってみましょう。そうです、ヘルツさんのご好意により、殴る蹴るの『ダイナマイトデューク』のソフトを3名にプレゼントするのです。4月といえばX68000買い替えの季節、下取りに出す前にキーボードがぶっ壊れるまで遊んで、知らんぷりしてみよう。応募条件は怖い話ね。



あて先　〒107-24　東京都港区南青山6-11-1
スリーエフ南青山ビル
(株)アスキー　ログイン編集部
X68000新聞　私は男爵係

1、2合併号の当選者発表

ズーム製"ネコ"の色紙		静岡県	河合　貴浩
岩手県	佐藤　和彦	ピクセル君	
愛知県	杉浦　秀和	静岡県	中村　憲一
兵庫県	石川　淳一	大阪府	塩谷　望
広島県	金子　純一	愛知県	藤田　義博

今回はデータを公開するよん。色紙の倍率は、1番19倍、2番7倍、3番15倍、4番23倍、5番7倍。ソフトは当選率20倍だ。

ゴシップ

どうも、久方振りのゴシップ情報です。まず、システムソフトさんが、PCエンジンで好評の『ボンバーマン』を移植中です。また、ウワサの『キャンペーン版大戦略II』も3月上旬くらいを目標に作っているそうです。これは次号で紹介しますんで、楽しみにしていましょう。

あと、エグザクトさんが、『アクア・レス』(仮題)というロボットアクションを作っているそうです。死ぬほど気合が入っているようなので、これも期待していよう。

あとは、スペースがないから今度ね。教えたかったんだけどなー。いやー、残念、残念。

帰ってきた 編集後記

三宅　うぉー、もうダメだ。

梅本　オレも。

三宅　何がダメなの？

梅本　ついに持ちビット数が100の大台になったんだ。だったら、クレイ2にでもしとけばよかった。

三宅　超くだらねー。オレのはね、そんな志の低いことじゃないんだ。

梅本　じゃ、言ってミソ。

三宅　このまま一生働いても、デュアブロが買えないんだよ。正規代理店でも、ダメかもしれない。

梅本　うちは家具屋だから大丈夫。2トントラックがあるからな。

三宅　働くおじさんみたいじゃん。

梅本　だろ？　軽トラもあるぜ。ナンバーが黄色の車。

三宅　1日10台見ると死ぬやつね。

日高　10回ッスか？　オレは飯前2回の飯後4回が限界ッスよ!!

TOKYO TOWNS SHOW

"電脳遊園地"に未来を見た!



SOYA

⬆3日間で予想を上回る8万6000人がドームを訪れた。

海外編



アメリカ

マクシス社
シムアース



⬅⬇講演会ではマクシス社長のジェフ・ブラウン氏が、TOWNS版デモを操作しながら熱心な観客に説明していた。

ジェフ・ブラウン



昨年の12月15日から17日までの3日間、後楽園の東京ドームで開催された"電脳遊園地"。今回はログインの視点から、目立ったものをいくつかピックアップしてリポートすることにしよう。

まずは、今年のビッグタイトルになりそうな『シムアース』。シムアースはイギリスの科学者、ジェームス・E・ラブロックが唱えた"ガイア仮説"をシミュレートしたゲーム。惑星自体をひとつの有機体としてとらえて、その成長をシミュレートするという壮大なものなんだ。ちょっと語弊があるんだけど、『シムシティー』の地球版と言えばピンとくるかな? プレーヤーは惑星の気温、地殻、海流、生物分布などをコントロールして、環境が生態系に与えるさまざまな影響を、その目で確かめることができちゃうのだ。

このシムアース、今年の夏には遊べそうだから、楽しみに待っていよう。



■マクシス/富士通
■価格未定
■7月発売予定

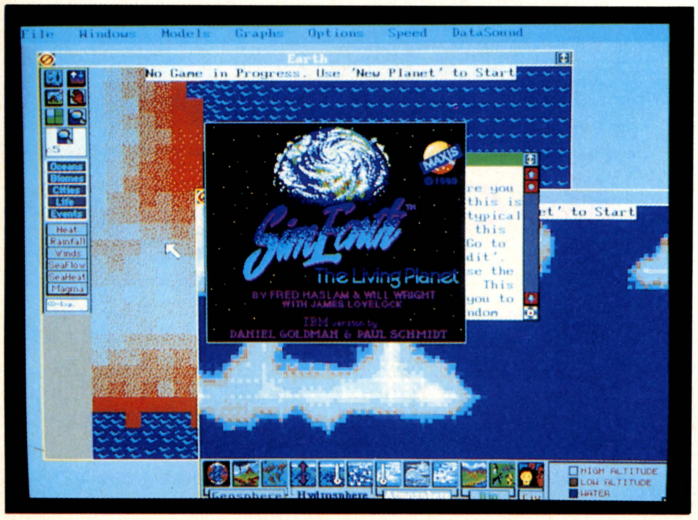

⬆TOWNS版デモ画面。キミのマウスのワンクリックが生態系を大きく変化させるのだ。

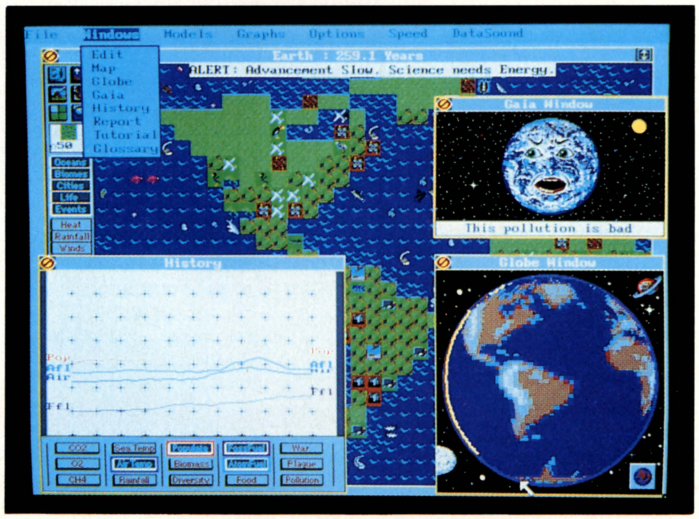

⬆文明が発達すると汚染も深刻に。画面右上のガイアウインドーの地球クンも苦い顔。

海外編

イギリス

シグノシス社
フラクタル エンジン

さてお次は、イギリスはシグノシス社の『フラクタル エンジン』。会場でも飛び抜けて注目を集めていた作品だ。このソフトは、Amigaでリリースされているゲームの珠玉のアニメーションデモなどを集めたもの。TOWNSというハードの強力な魅力に引かれたシグノシスが、ガンガン作ってしまったという状況で、「どーです、私たちはTOWNSでこんなことができますよ」と、デモンストレーションしていたのが真相らしい。だから、ここに載っているソフトたちがすぐに遊べるようになるワケじゃないから間違わないでね。でも、シムアースと同様に、富士通の海外ソフトのブースでデモをしていたんだから、今後シグノシスのソフトが発売される可能性は、みんな推して知るべし。

会場の海外ソフトのブースには、シグノシスのジョン・ホワイト氏の姿も見られ、食い入るように画面に見入っている人たちの熱心な質問に、通訳を通して快く答えるというサービスぶりだったぞ。イギリスには〝ACE〟というパソコン雑誌があって、TOWNSはそのスペックから〝モンスター〟と呼ばれるほどの人気を博しているのだ。これは、〝待てば海路の日和あり〟かな!?



ジョン・ホワイト

5 4 3 2 1 PSYGNOSIS

FRACTAL DEMO
フラクタル デモ

1本目は『フラクタル デモ』。カウントリーダー(5、4、3……てヤツね)のあと、〝PSYGNOSIS〟のロゴがバーンと表示され、本編がスタートする。内容はハードSFに見られるような、惑星軌道上から地上を舞台にした熾烈なスペースウォーを、さまざまなカメラの視点から描いたもの。戦闘機の飛行シーンや、戦車の爆発シーンに至っては、もう最新のSFXを駆使したSF映画そのものだ。ご覧のように、映像は階調を活かした渋目のカラーで、実写のようにも、フィギュアを使ったアニメーションのようにも見える。これらの映像が、今まで見られなかったほど、高速かつ滑らかにアニメーションしていくサマには、ため息が出るほどだ。とにかくモノ凄い迫力で、これは本というメディアでは伝え切れない！　見られた人は幸せ者だな。



次ページへ続く

THE KILLING GAME SHOW

キリング ゲーム ショー

接近してくるターゲットを補捉して、バルカンで撃ち抜くマイキャラ。イカす！

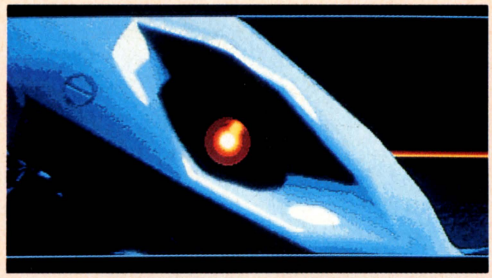

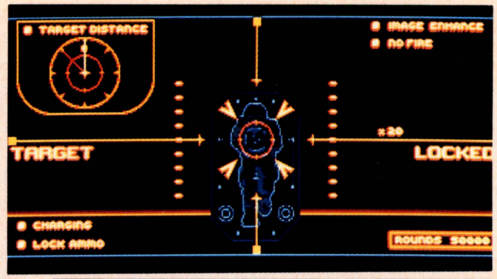

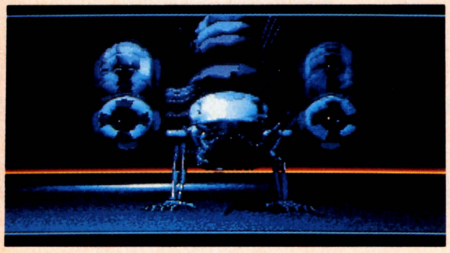

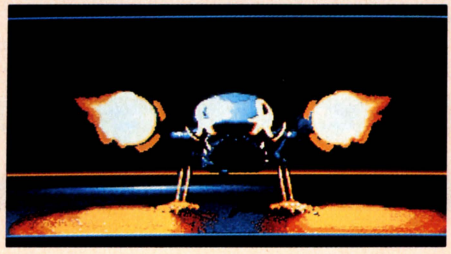



THE AWESOME INTRO

ウォーサム イントロ

待ち伏せする敵の裏をかいて、回り込むスペースシップ。残像効果が秀逸。





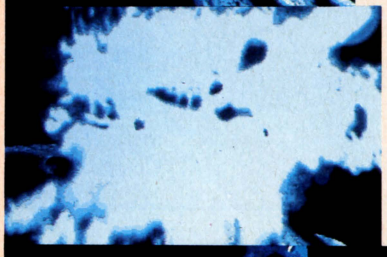



THE BEAST TWO INTRO

ビーストⅡ イントロ

巨大な翼龍となって、主人公の妹をさらっていくビーストメイジ。彼の変身シーンがド迫力。







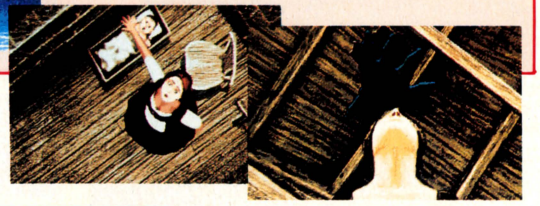

THE ARMOUR GEDDON INTRO

アーマゲトン イントロ

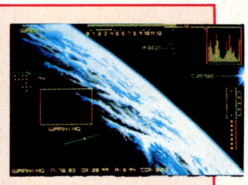

漆黒の闇を行くスペースシップ。ミサイル攻撃からの脱出シーンがリアル。



滑らかさの秘密を探ると

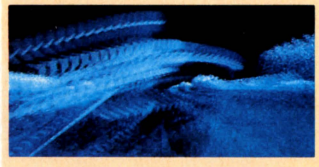

▲高速でスムーズな動画は、秒間21コマもの動画枚数によるものだった。



ーティーも熱心に開発していて、これからますます充実していくだろうということが、よくわかったぞ。

ここで紹介するのはそれらのホンの一部なんだけど、いっぺんに全部を詳しく説明することはできそうにないな。それぞれの詳しいお話は、次回以降にやっていくので、とりあえずは「ふーん、こんなものが展示されてたのか」って程度に見てくださいまし。

前のページにも書いたけど、今回の電脳遊園地の総入場者数は12月15日から17日までの3日間で、予想されていた〝7万人〟を大きく超えた。今回はタレントのイベント類は一切ナシだったから、好意的に見ると、「入場者たちの多くは純粋にTOWNSに興味を持って、見に来てくれた人たちだ」と言えるんじゃないかな？　年に一度の祭典として、ぜひこれからも続けてほしいね。

さて、海外だけじゃない、国内だってバリバリに元気なのだ。各メーカーが発表していたソフトは、今までのパソコンにないほど多くのジャンルをサポートしていたし、周辺機器などのハードを見ても、富士通以外のサードパ

プレス説明会

マルチメディアの最新の動向と、今後の展開を説明する、富士通の佐藤パソコンシステム統括部長。実際にTOWNSを操作しながら解説する姿は、説得力大だな。

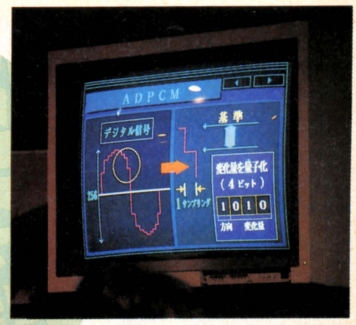

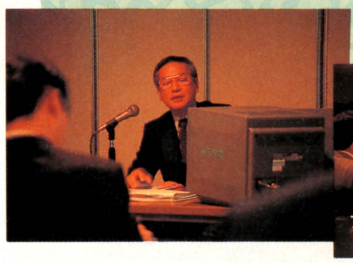



ハビタット

ハイパービジュアルネットワーク『Habitat』の世界に体験入国できるとあって、順番待ちの長〜い列。操作もマンツーマンで親切にレクチャー。





イベント





ハイパーメディアで生活がどう変わるか見せてくれたり、バレーボール大会などのゲームイベントもあった。

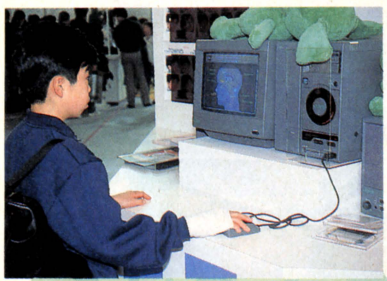

CD-ROM XA

発売が待たれているCD-ROM XAのオプションボード。去年の暮れに発売された新型TOWNSに合わせて、汎用スロット対応タイプで発売されることになった。





ひらけ! ポンキッキ





TOWNSとLDの接続が実現。ガチャピンを操り実写やアニメを楽しむ『ガチャピン冒険マップ』は子供たちに大人気。

ビデオカードIII



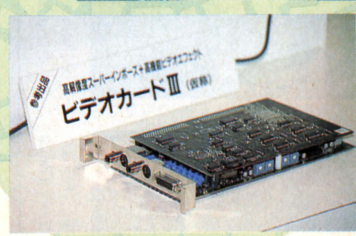

これによりTowns GEARからLDをランダムサーチできる。高画質なうえ、拡大縮小やフェードイン、アウトもサポート。

データウエスト

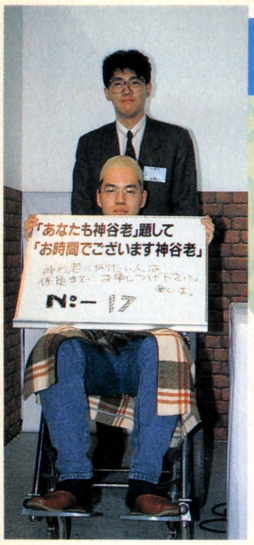



『メリーゴーランド』に人気集中。『ライザンバー』高得点者には、変装＆記念撮影の特典もあったぞ。



クシタニ



バイク用の皮ツナギ、ブーツのメーカー〝クシタニ〟。画面を見ながら、カラーやサイズを注文できるイージーオーダーシステム『カメレオン』を展示していた。

占いコーナー



3つの占いソフトを集めたこのコーナーにも行列。ちなみに『男と女の相性診断』が一番人気。意中の人との相性はいかがだったかな？

ビング





同社の全ソフトが展示され、みんなプレーに夢中。ちょっと離れたブースでは、『イメージファイト』のゲーム大会も開かれた。みんな真剣に腕くらべ。

ワールドルック

辞書を引くより速い！ 快適!!

こう使うのだ!

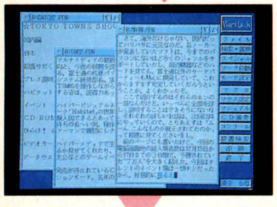

⬅書きたいことをバリバリ書く。バリバリとね。

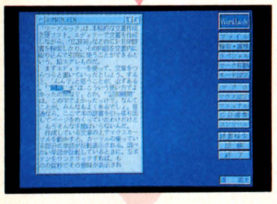

⬅「ん？」と思ったら、マウスで単語をクリック。

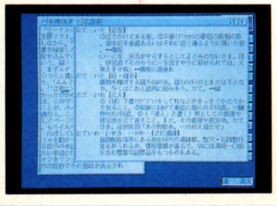

⬅「あっ」という間に調べがついた。快速、快適！

『ワールドルック』は、本格的な文書作成支援ソフト。エディターで文書を作成しながら、『広辞苑』などのCD-ROM辞書を検索したり、その内容を文書内に取り込んで引用に使うことができるという、超スグレものだ。

まずエディターを使って、文章をつらつらと書いていったとしよう。すると、「んん？」と思うことが、必ずある。「〝立 板に水〟は、こういう使い方でよかったのかな？」とか、「〝諮問機関〟は、この字でよかったっけ？」なんてことが、みんなもよくあるでしょ。普通なら、ここで本の辞書を引っ張り出してページをめくっていたわけだけど、もうそんな手間はいらないんだ。

作成している文章の上でマウスカーソルを動かすと、カーソルの乗っている部分の単語が反転表示される。調べたい単語が反転しているときに、左ボタンをワンクリックすれば、ものの数秒でその意味が表示されるのだ！　この方法以外にも、CD-ROM辞書はいろいろな引き方ができるから、かなり柔軟に使うことができる。このワードルックは、〝もの書き〟の強力な武器だ!!　オススメするぞ！

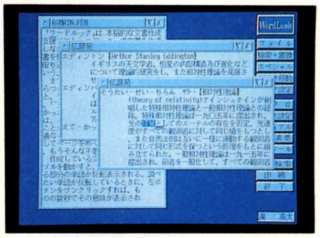

⬅辞書内のわからない単語も、クリックしてさらに調べられる。物知り博士になれるぞ。

■CSK総合研究所
■2万8000円[税別](要2Mバイト)
■3月15日発売予定

後方一致検索

⬇語尾に〝TION〟がつく単語を調べてみよう。人力では大変な作業だぞ。



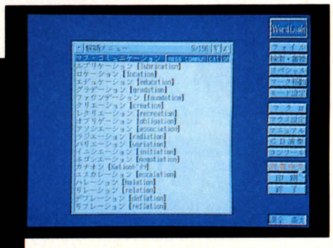

⬆こちらも一瞬で検索終了。候補メニューから好きな単語を調べられる。

条件検索

⬇〝フランス〟の〝画家〟で〝印象派〟の人を調べる。人力じゃ、これも大変。

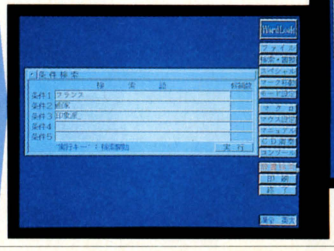

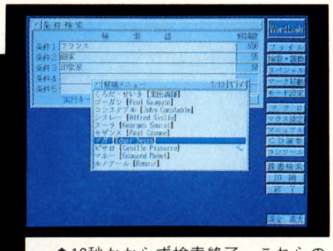

⬆10秒かからず検索終了。これらの機能だけでも、値段分の価値あり。

パワーペインター

使い勝手優先のグラフィックツール

色数よりも、〝使い勝手〟や〝精度〟を重視したグラフィックツールが、この『パワーペインター』。〝色数より〟といっても、3万2000色中256色を高解像度モードで使うから、不足を感じることはまずないはず。高解像度モードで細かい描き込みができるうえに、グラデーションや拡大縮小、傾け、回転、反転など、ほしいと思う機能はすべてあるぞ。さらに、ポリゴンもサポートされているから、食指が動いちゃうな。『Towns PAINT』や、PC-9801のグラフィックツールのデータも共有できるのも、絵描きさんたちには魅力だね。

INPUT DEVICE

■ウェーブトレイン
■2万9800円[税別](要2Mバイト)
■2月上旬発売予定

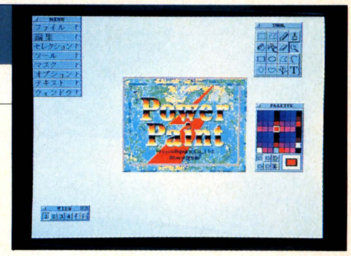

🡅豊富な各種メニューは、ユーザーが使いやすい位置に移動することができる。

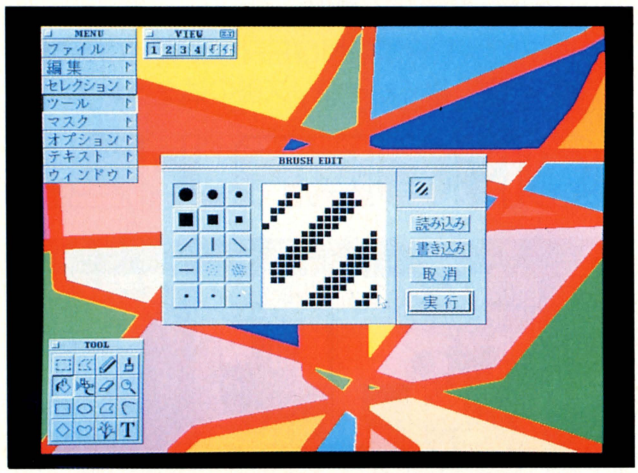

🡄筆先を切ったり削ったり、自分のほしい線が描けるように加工するのと同様に、ブラシ形状を自由にエディットできる。

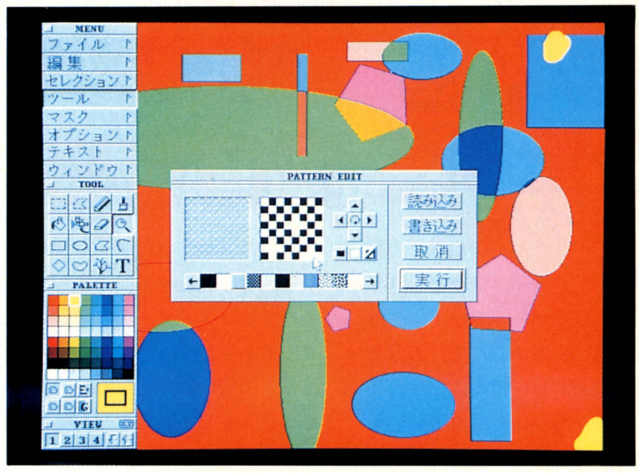

🡄バックなどに使うパターンも、好きなように作ることができる。拡大表示してくれるので、作業がとってもラクだぞ。

ゆうちゃんのTowns GEAR講座



去年の大晦日は、晴海に花火を見に行ってきた。まわりはラブラブなカップルばかりだったけど、とりあえず花火はキレイでした。そのまま夜どおし遊んで、プラネタリウムに行って寝たのは僕です。

ボタンって何だ?

前回までで、グラフィックの表示、文字の表示、音楽の演奏、声の録音と再生まで説明したけど、ちゃんとできるようになったかい? 途中から読み始めたとか、まだよくわからないなんて人は、前のログインやGEARのマニュアルを、よく読んでちょうだいね。

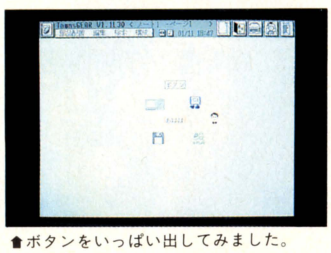

🡅ボタンをいっぱい出してみました。

いままで説明した〝部品〟たちは、それぞれ、その部品単体の働きしかしなかった。みんな自分勝手なヤツだな〜。でも、今回説明する〝ボタン〟はひと味違うぞ。ボタンひとつをクリックするだけで、全然違うノートやページを呼び出したり、部品を実行したりできるのだ。今までバラバラだった部品たちを、ボタンで結びつけようってわけ。

ボタンの設定をしよう

ここからは、ボタンの設定の説明をするぞぉ。〝ボタン名〟は、好きな名前をつけられるよ(省略可)。〝表示〟は、ボタンを表示するかどうかの指定だ。

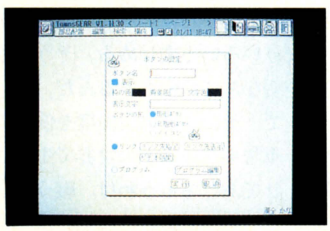

🡅これがボタンの設定画面なのだ。

〝枠の色〟、〝背景色〟、〝文字色〟は、それぞれの色を指定するところだ。色が表示されている四角形をクリックすると、パレットが表示される。ここで好きな色を選んで、実行をクリックすれば指定完了だ。〝文字表示〟は、ボタンの枠内に表示したい文字を入力しよう。〝アイコン〟のところで入力した文字は、実際にはアイコンのすぐ下に表示されるぞ。〝ボタンの形〟は、ボタンの形を選ぶところだ。3種類あるボタンは、〝矩形ボタン〟が四角形、〝R矩形〟が角に丸みのある四角形、〝アイコン〟がイラスト表示のボタンだ。アイコンはいくつかある中から選べるから、バリエーションがあっていいね。

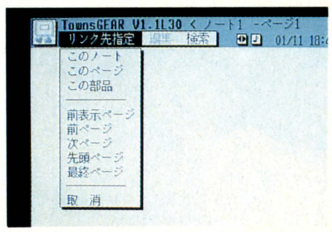

🡅アイコンは、これ以外にもあるぞ。

これからが、ボタンのメイン機能の〝リンク〟の説明だ。よ〜く聞いておくように。まずリンクの左が、〝●〟になっていることを確認しよう。〝リンク指定〟をクリックすると、〝リンク先指定〟の画面になる。画面の上のほうの、左右に三角形があるアイコンをクリックすると、〝コントロールボックス〟が出る。これでリンク先のページを表示するのだ。表示したらメニューバーのリンク指定をクリックする。サブメニューの中から、ノート、ページ、部品のどれにリンクさせるかを選ぼう。部品にリンクさせる場合は、リンクさせたい部品を一度クリックして、点滅させてから指定しないとダメだぞ。

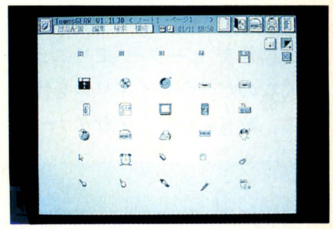

🡅どこにリンクするかが重要なのだ。

リンク先のページに移るときは、少し時間がかかる。ただ、時間がかかるのではもったいないから、そこにグラフィック処理をしてしまおう、というのがビデオ効果だ。リンク先指定の下にある〝ビデオ効果〟をクリックすると、18種類のビデオ効果名が表示される。点や線で消えるものや、分割して消えるものなど、豊富に用意されているぞ。それぞれの効果は自分で確かめてね。

次回は、指定した時刻に動作するタイマーの説明をするよ。お楽しみに!



ついに登場

ヤッホー、今回は話題の超大型ソフト『POWERMONGER』と、期待のソフトハウス"Renegade"の紹介だ。新春早々、早くもイギリス勢の猛ダッシュだぜ。

POWERMONGER上陸!!

ついに『POWERMONGER』が発売されましたネー。日本でも昨年の暮れあたりから、ポツポツと輸入されはじめているんで、もうとっくに遊んじゃってるよーなんていう豪気なAmiga野郎も大勢いるみたいだね。待ち遠しかったな。『POWERMONGER』は、ちょっと前に、ログインの一般記事で、一挙に6ページも紹介したから、もう発売前からメジャーになってしまったけど、これがまたスゴイ。

もしかしたら、そのときの記事が読めなかったっていう、とっても不幸な人がいるかもしれないので、もう一度説明してあげようじゃないの。

作った人は、あの『ポピュラス』の製作者、ピーター・モリニューさんなのだ。今やイギリスを代表する、超有名ゲームデザイナーだ。そんなカレが作ったゲームなんだから、もう注目せずにはいられないってヤツさ。ゲームの画面レイアウトを見れば、どことなくポピュラスの匂いはしているだろ。ポピュラスをマネしたゲームかな、なんて思っちゃったかもしれないね。ところが製作者本人なんだから、マネじゃないのだよ。

で、ゲーム内容はというと、これは遊んでみればわかるけど、ポピュラスとは、まったく違ったゲーム。簡単に説明すると、プレーヤーは、一団の軍隊を率いて、ゲームの中に存在する国々を征服していくのだ。

例によって、ゲームの世界の中では、勝手に人間たちが歩き回っている。プレーヤーは、その歩き回っている自分の軍隊に、コマンドを下すだけ。このへんがポピュラスみたいなんだよな。でも、ポピュラスよりもプレーヤーに対する自由度が高いから、たとえば戦わなくてもいい軍隊に森林の伐採をさせたり、ヒツジ狩りをさせたりと、ゲーム進行上に意味のないコトで楽しむこともできるのだ。もちろん敵に攻められたら、戦わないとゲームオーバーになっちゃうから、いつまでも好き勝手ができるというわけじゃないけど、かなりいろいろ楽しめる。そうそう、発明なんて命令もあるんだ。

で、そのへんの自由度を使って、軍隊をゲーム上の世界で生活させてあげちゃうわけ。戦うもよし、遊ぶもよし。なんだかよくわからないゲームだけど、世界を征服していくうちに、プレーヤーのほうが、ナニかに気がつくっていう、ヒジョーに奥の深いゲームのようなのであります。

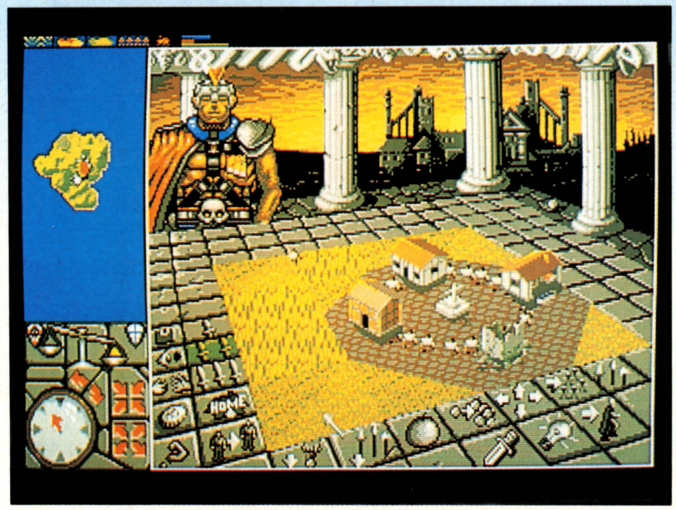

▲画面レイアウトに、ピーターさんの味ってヤツが出ている。画面中央の世界で、ゲームキャラクターたちは生活しているのだ。あー、イカすゲームだなぁ。



▼敵と戦う。必ずしも絶滅させる必要はない。もしかしたら仲間になってくれるかもしれないのだから……。

▼このゲームのタメにAmigaを買ってもいいんじゃないか。だってカッコいいぞ。

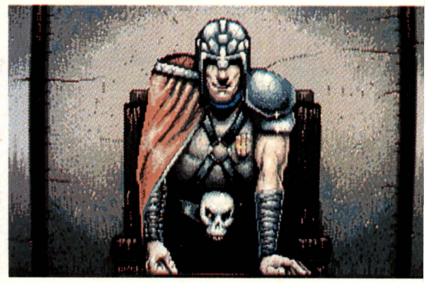

シミュレーションかな？
Electronic Arts
34.00ドル

元BIT MAP BROTHERS

ニューソフトハウスRenegade誕生！

熱心なAmiga野郎なら、イギリスのThe Bitmap Brothersのことを知っているハズ。『Zenon』シリーズで名を売った、すばらしいプログラミング技術を持つソフトハウスだ。このたび、ココと有カレコード会社、Rythm King Recordsが手を組んで、新しいソフトハウスを作ったんだ。その名は、Renegade。"背教者"とか"裏切者"って意味。でも新しいソフトハウスが誕生したというだけでは、わざわざログインがとり上げたりはしない。なんとなくヘビメタっぽいネーミングのこの会社、実はなかなか革新的なシステムなんだな。

まずは、欧米のパソコン用ゲームソフトの流通経路について触れておこう。まずゲームを製作するソフトハウスがある。でもそのソフトは直接ユーザーの手に渡るワケじゃない。その両者の間には、ディストリビューターという存在がある場合が多いんだ。これは何かというと、資金や人手の問題で流通までにはタッチできないソフトハウスを代行して各ソフトの店頭への出荷を担当する所。

しかしこのシステムには問題もある。まずソフトの広告戦略（どう売るか）の決定権は、ディストリビューター側にあり、製作した者は口出しできない。ほかにも、ソフトハウスに入る金額が不透明だったり、といろいろと不満が生じやすいんだ。

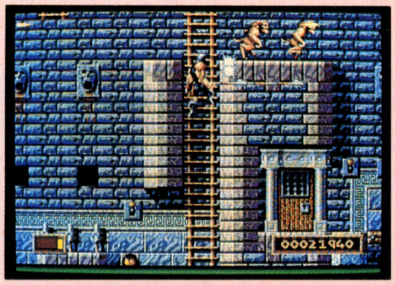

⬆こちらが"GODS"でござる。きれいな背景に、不気味なキャラクター。早く作ってくれー。

そんな不況の中、The Bitmap Brothersが『Zenon 2』に、Rythm King Recordの看板アーティスト、"Bomb The Bass"の音楽を使用しようとしたことから

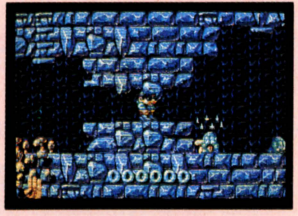

⬆"Magic〜"は、2頭身キャラがカワイイのだ。

コトが始まった。ミーティングを重ねるうちに、ソフト業界の流通問題に話が行ったんだ。同じように才能が必要とされるのに、音楽業界とパソコン業界ではあまりに待遇が違う。これはイカンということで、広告戦略へのタッチや正確なロイヤリティーの支払いなど、実際の製作者側を尊重したディストリビューターの設立が決定された。それがRenegadeというワケ。現在、ほかのソフトハウスに参加を呼びかけ、プログラマーの地位向上を目論んでいる最中だ。

それでは記念すべきBitmap制作、Renegade配給のゲーム第1、第2弾について最新情報をお知らせしよう。まずは『Magic Pockets』。魔法のポケットに落としたオモチャを捜しにいくというカワイイ設定のアクションだ。もう1本の『Gods』は神話の世界が舞台の硬派アクションで、Bitmap得意の8重スクロールが炸裂！『Magic〜』は今春、『Gods』は夏以降の発売。楽しみにね。





⬆⬆不気味なマークに不気味な会社の入り口。彼らのカラーは"不気味"。



⬆なかなかカッコいいビルで仕事してるね。センスいいじゃん。



⬆ここから楽しいゲームが生まれるのだ。ガンガン仕事して、僕らをどんどん楽しませてほしい。ガンバレー。

Amigaのネット、新Orange-Agnusなのだ!!

AmigaユーザーによるAmigaユーザーのためのパソコン通信ネットワーク"Orange"の紹介記事を覚えているだろうか。ハードのことからソフトのことまで、とっても質の高い情報が集まっていたネットだ。

そのOrangeも、残念ながら昨年の9月に、ユーザーに惜しまれながらも閉局してしまったのだ。ユーザーどうしのコミュニケーションの場にもなっていただけに、再開してほしいという声が、非常に大きかった。

アミガタイムズでも残念に思っていたところ、実は昨年の12月25日、その声を無視できない元スタッフたちの働きかけで"Orange-Agnus"という新しいネットが、開局されていたのでありました。

Amiga情報を始め、マルチメディア、PDSなどなど、コミュニケーションの場として復活したんだ。当面はAmigaファンのために、無料で開放されるが、将来は、オンラインショッピングや、ユーザーサポートなどができる、本格的有料ネットに展開する方針。

入会希望のAmiga野郎たちは、ゲストでアクセスしてみるとよいだろう。ID取得方法とネットの内容がわかるハズだ。

回線番号は、☎03-5249-1984。ゲストIDはOA0001で、パスワードなし。くれぐれも間違いのないように。



⬆問い合わせ先は、☎03-3444-5791。株式会社カイのメディア事業部、"Orange-Aguns"まで。

おたよりお待ちしてます

今回、ロブとリックのコーナーは、お休みでした。ロブ＆リックのファンのみなさま、ごめんなさい。チョッピリ情報が多いときには、悩んじゃうんです。どの情報を優先させたらいいのか、困るんですよ。どうもAmigaも、ソロソロ2ページではおさまらない情報量になったんですかね。いやいや、今後が楽しみ楽しみ。では、次回もまたよろしくです。

あて先
〒107-24
東京都港区南青山6-11-1
スリーエフ南青山ビル
(株)アスキー　ログイン編集部
アミガタイムズII係

TVGAMECLUB

セナが出ている昭和シェル石油のCFに、ゲルハルト・ベルガーが出演しないのはなぜだ。プロストは出てたのに。全国のベルガーファンは抗議の手紙を送ろう！

Ver.1.3

ピット・ファイター

ARCADE ATARI GAMES

トラックボールを使った『マーブルマッドネス』や、クォータービューの『ペーパーボーイ』、ポリゴンものの『ハードドライビン』などといった個性的なゲームをクリエイトし続けるメーカー、アタリゲームズ。その名は世界的に有名であーる。

そんなアタリゲームズのニューゲームは、格闘ものの『ピット・ファイター』だ。3人まで一緒に遊べる、よくある格闘ゲームで、これのどこが個性的なのと聞かれても、ちょっと困って……しまわないのだな、やはり。

なんと、登場するキャラクターのすべてが、取り込み画像君だったりするのよ。まあ、なにはともあれ写真を見てちょうだい。筋肉ツヤツヤ、ちとキミわりいでしょ。



情熱の赤（レッド）・ときめきの黄（イエロー）・激しさの青（ブルー）

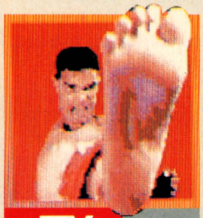

TY タイ

キックボクサー。もちろんチャンピオンだ。ということで、フライングキックが得意。水虫はなさそーだな。



BUZZ バズ

元プロレスラー。ということで、ボディースラムやヘッドバット、パイルドライバーなど得意なのだ。



KATO カト

コンボパンチなどが得意。なお、3人とも得意技は、3つのボタンを適当な組み合わせで押すと出るぞ。

注目っ！ ►►►

このゲームは、各ステージごとにタイトルみたいなものがついているが、このタイトル見たさに〝コインいっこいれる〟ゲーマーもいることだろう。右の写真はステージ7の冒頭画面だが、これにログインの翻訳大賞を贈りたいと思う。



GRUDGE MATCH グラッジマッチってなんだ？



2ステージごとにある、3人のプレーヤーどうしの、誰が一番強いか合戦である。ほかのプレーヤーに3回攻撃をくらうと負け。このゲームはこれが一番楽しいんだな。ジュースなど物を賭ければ、さらに熱いファイトになるぞ。



そう、あれは去年のAMショーのこと……

東京都　タウンズ梅本

なんとオレの同時プレーの相手は、いかつい外国人だった。グラッジマッチになって、オレの脳裏に〝日米親善〟という言葉がよぎり、少し手を抜いて戦うことにした。しかし、でかい外国人は容赦なく攻めてくる。遠慮のないやつめ。オレはちょっとムッとして反撃を開始した。おらおら〜！　外国人は10秒で死んだ。逃げるようにその場を去ったことはいうまでもない。

キャラクターはすべて取り込み画像君



▲この3枚の連続写真で、取り込み画像君たちのなめらかな動きを感じていただけだろーか。ステージ1からコンピューター側の攻撃はすさまじいものがある。とにかく、メチャクチャでいいから、3つのボタンを連打してみよう。あっと驚く必殺技が出ること間違いなしだよーん。

▼最初は観客のよーなフリをしていた、セクシー姉ちゃんも敵だったりする。このほかにも、ギャラリーを装った敵はけっこーいるので気をつけろ。下の写真の男は、せっかくギャルが抱きつこうとしたのに、条件反射的に身構え、飛びゲリしてしまい、チャンスをのがした。ゴルゴ13のような男じゃな。

教訓

つよくなければ いきのこれない



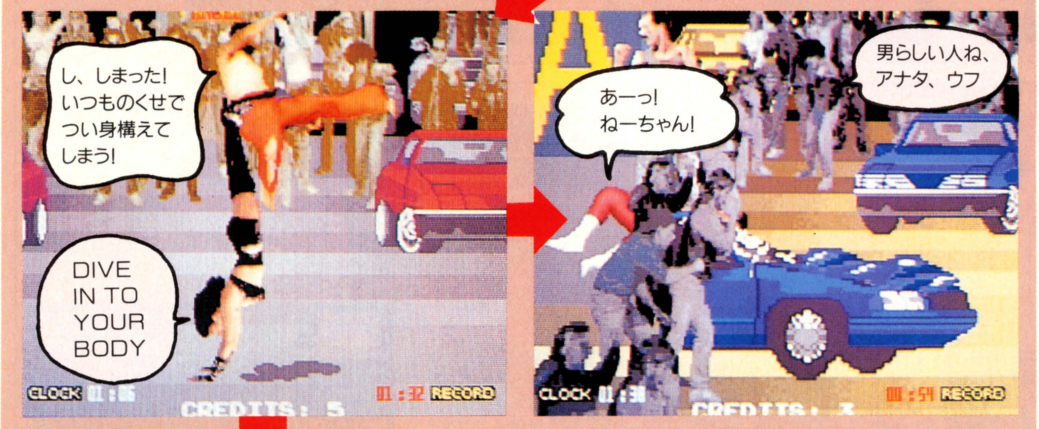

教訓

どりょくせずに むくわれることはない



▲このPアイテムは、取ると攻撃力が2倍になる。敵がゲットすることもあり得るので、出現したらすかさず取ろうぜ。



▲落ちているものは、もちろん持ち上げて凶器にすることができるぞ。敵がゲットすることもあり得るから、上に同じ。

オタクすぎてソンなことはない
コインなければゲームできない

真のゲーマーになるには、海外メガドラソフトも個人輸入してプレーすれー。

わりとメリケン的なソフト特集 その1

世界初の16ビット家庭用ゲームマシン『メガドライブ』。アメリカでは、『ジェネシス』って名前で販売されていて、好評を博しているんだ。ソフトのほうも、日本のソフトの移植モノだけではなく、アメリカのソフトハウスからも、オモシロソフトがドンドン発売されているのだ。ちなみにこれらのジェネシスソフトは、メガドライブでも問題なく動作する。ただ、カートリッジの形態が少々異なるので、メガドライブ側を改造する必要あり。でもムチャクチャカンタンなので、ソフトさえ入手できればすぐに遊ぶことができるぞ。ただし改造すると、メーカー保証が受けられなくなるかもしれないので注意。今回は、わたくしウニーニ杉内がコネと人脈を活用して入手した、Electronic Arts社の、ジェネシス用ソフトを紹介しよう。

輸入ソフトはこんなところで入手できる!?

電脳野郎が集結する、エレクトロニックサイバーシティー秋葉原。ここの街にあるわりと小さなショップでは、ときおりジェネシスのソフトが販売されているのだ。値段のほうは、定価の約2倍と少々お高いが、個人輸入などの手間を考えるとやすいかもしれない。「移植されるまで待てなーい」ってワガママな人は、マメに探してみるべし。



⬆さりげなく置いてあるジェネシスのソフト。ここには日本では販売されそうにない『ポピュラス』もあったぞ。

ZANY GOLF

ゲームの内容は、ビリヤード的要素のあるパターゴルフ。このゲームのウリはなんといっても、トリッキーなコース。各コースには謎が隠されていて、ある一定の条件を満たさないと、カップインすることができないのだ。プリティーなグラフィックとはウラハラに、全コースを制覇するのはなかなか至難の技なんだな。ちなみにこのゲームはAmigaの移植版だが、オリジナルに負けないクオリティーに仕上がっているぞ。

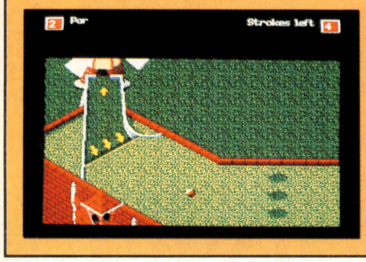

⬅最初の面は風車コース。うまく塔の穴にはいれば、ホールインワンを狙えるのだな。

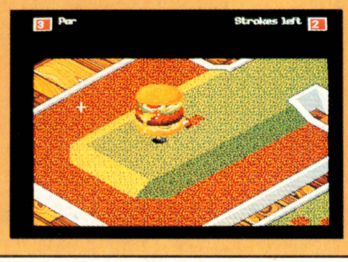

⬅ホールの上に、巨大なハンバーガーが！ コイツはある一定の条件で飛び跳ねるのだ。



⬆ピンボールなんかも楽しめちゃうちょいとおトク(?)なゲームだ。

⬅うまくタイミングをはからないと、地獄を見る恐怖のウォールホール。

JOHN MADDEN FOOTBALL

アメリカの人気スポーツといえばこれ、アメリカンフットボール。そのアメフトの国で生まれたゲームがこの、『JOHN MADDEN FOOTBALL』だ。フィールドの臨場感は、まさに感動モノ。タックルをかわし、タッチダウンを決めたときの爽快感といったら、こりゃもーたまらんぜ。

〝ショットガン〟や〝T〟などといった多彩なプレーで、戦略的な展開を楽しむこともできるのだ。



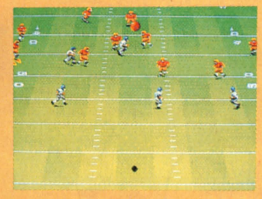

⬅ラスタースクロールを使い遠近感を出している。

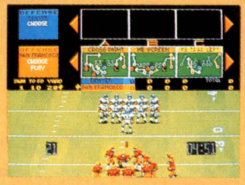

⬆攻撃フォーメーションを決めて相手ゴールに突撃せよ。

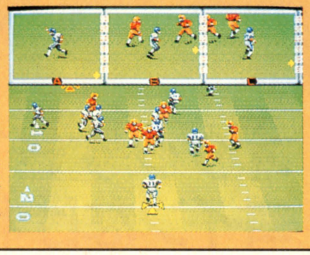

➡ボールをパスする相手は、画面上に表示される。どの位置にいるのかもわかるのだ。



⬆敵の堅い防御をかわし、見事にタッチダウン!! この調子でガンガン攻めたいね。

➡チームごとに、特別なフォーメーションがあるのだ。状況に応じて、使いわけろ。

LAKERS VS. CELTICS AND THE NBA PLAYOFFS



⬅外人コワイな、デッカいな～♪と、歌ってしまいたくなるくらい、選手はみな長身。しかしデカすぎ。

アメリカといえば忘れちゃいけないのがバスケットボール。テレビで見たことあると思うけど、アメリカのプロチームの試合はとにかくスゴイ！　ダンクシュートを決めたところなんて迫力満点だ。その迫力をそのままゲームにしたのがこの、『LAKERS VS. CELTICS AND THE NBA PLAYOFFS』。まさに、アメリカで生まれたゲームだけあって、バスケ熱の高さが、ゲームのクオリティーにつながっている、イカすゲームだ。



⬆全米10チームの中から選べるのだ。

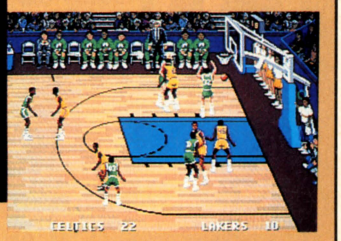

⬆リバウンドはすばやくゲットせよ。

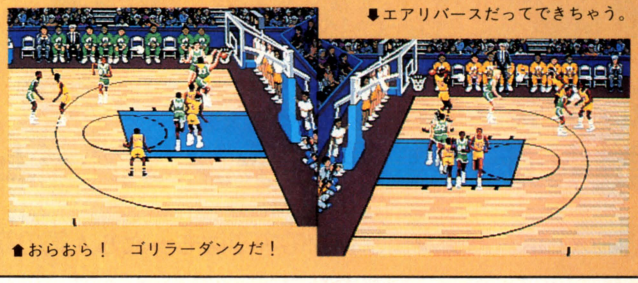

⬆エアリバースだってできちゃう。

⬆おらおら！　ゴリラーダンクだ！

BUDOKAN THE MARTIAL SPIRIT

おもしろいけど、日本の風俗がかなり誤解されていることがわかるのが『BUDOKAN』。このゲームの目的は、棒、カラテ、剣道、ヌンチャクすべての格闘技をマスターし、武道館で行なわれる異種格闘技戦で優勝することだ。しかし、登場キャラがとにかく変。チョンマゲ野郎はいるしフンドシ野郎もいる。誤解されてるよなぁ。

⬇謎のチョンマゲ男、見かけは変だが、武術の達人という困った人。



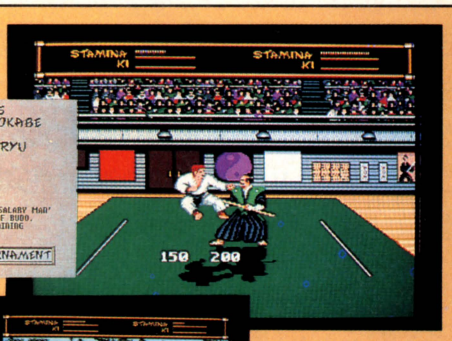

⬆トーナメントを勝ち抜いていくごとに、世界各地の武術が登場する。しかし、鎧を着てたり、ハカマになぎなたなんて、ちょっといきすぎ。いかにもアメリカンって感じがする。

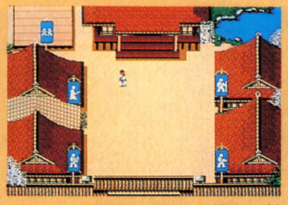

⬆4つの道場で、カラテ、棒術、剣道、ヌンチャクの修行を積むのだ。



⬆鍛練の甲斐あって、ついにきましたブドーカン。目指すは優勝のみ！



⬆うひょー、中国3000年(？)の歴史を持つトンファーの威力は絶大！

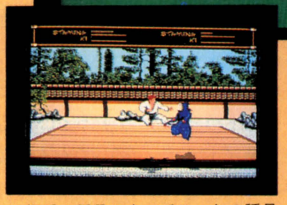

⬆相手の種目によってこっちの種目を変えることができるんだな。

ああ、私のスキーアイテムは今どこへ……

娯楽産業の動向

いやー、スキーシーズンまっ盛りですねー。みなさんはスキーに行きましたか？　わたくしウニー二杉内は、さる1月4日に、ガーラ湯沢にいってきました。あのキョンキョンがCMしてるスキー場ですね。はい。ま、いったまではいいんですが、帰りの電車の中で居眠りしている間に荷物を盗まれちゃいました。トホホ。おニューのブーツとウエアーが入ってたのに……。頭にくるなー、もう。こんなマヌケな話はさておき、春の業界ニュースをお届けしましょう。

まず最初に、ナムコがスーパーファミコンに参入するニュースをね。一時期、緊迫した空気の流れていた任天堂とナムコだけど、ついにナムコのスーパーファミコンへの参入が決まったそうです。よかったですねー。第一弾のタイトルはまだ決まってませんが、情報が入りしだいこのコーナーでお伝えしますね。

さてお次は、後楽園にできた、セガのハイテク遊園地『カーニバル』オープンのニュース。ここには、セガが開発した、ハイテクアミューズメントマシンがズラリと集結しているのだ。全方向体感マシン『R-360』を筆頭に、CCDカートやサイバードームなどなど、ビッグなゲームがプレーできるよん。



⬆金と暇のあるヤツは絶対に行くべし。ないヤツもおこずかいやバイト代を前借りして遊びに行こう。

ソフコンPRESS

人のプログラムをサルマネするのもまた勉強
でもホントのサルになっちゃあオシマイよん

プログラム部門
入選作品No.125

銀球

3rd Prize
銀球
PC-9801

お子様からナイスミドルまで誰もが遊べるパチンコゲーム

『銀球』は、パチンコファンの中ではもっとも人気の高い飛行機モノのパチンコをシミュレートしたもの。銀球というのは、東南アジアでのパチンコの名称。日本の名古屋で生まれたパチンコは、世界の場でも親しまれているってわけだね。日本だとパチンコは、18歳未満は遊ぶことはできないけれど、この銀球なら年齢は関係なし。誰にでも楽しめるパチンコシミュレーションゲームだ。



今回の入選作品は、パチンコシミュレーションゲーム『銀球』だ。

ではさっそく遊び方を説明しよう。まずゲームディスクをドライブ1に入れて電源オン。タイトル画面が出てきたらリターンキーを押す。名前を聞いてきたら、自分の名前を入力する。入力が終わると、5店のパチンコ屋がマップ上に表示されるので、カーソルキーで店を選ぼう。

店に入ると、その店に設置してあるパチンコ台の名前が表示されるので、遊びたい台にカーソルをあわせてリターンキーを押す。そうすると、玉をいくら分借りるか聞いてくるので、所持金に見合っただけ借りよう。ちなみに最初の所持金は1000円。1回に借りられる金額は500円分までで、玉のレートは1発4円だ。

玉を借りたらいよいよプレー開始。玉を打つには、左右のカーソルキーを使用する。右のカーソルキーを押していると、バネは強くなり、左のカーソルキーを押すと弱くなる。両方のキーを同時に押すと、レバーはそこで固定されるようになっているぞ。ただし止めていても、レバーの位置は少しずつずれていくので、微妙な調節が必要なのだ。

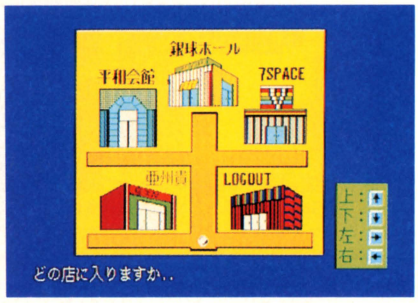

➡マップ上に表示されている5軒の店から好きな店に入ってパチンコを打つのだ。

ゲームは2000発を出して打ち止めにすると終了。持ち玉は1発2円で換金してもらえるよん。

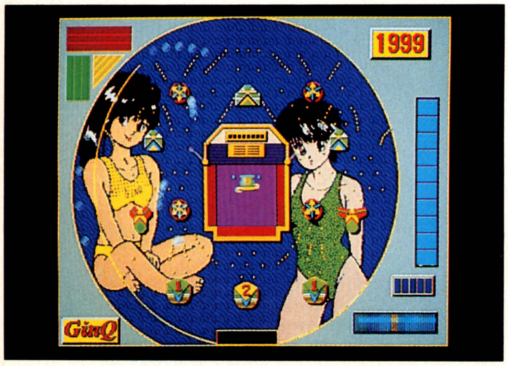

⬆やったぜフィーバー！　こうなったら打って打ってうちまくって、打ち止めにしたれー。ちなみに打ち止めは2000発なり。

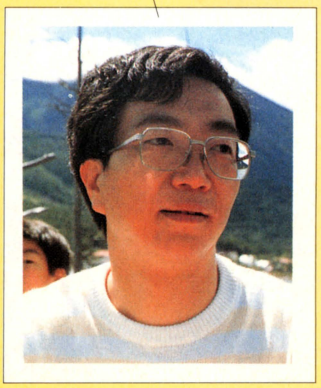

このゲームを作ったのは私だ!

東京都/**斉藤順一**

作者の斉藤さんは、現役バリバリのシステムエンジニア。会社では、人工知能の研究やプラントを制御するエスキパートシステムを開発しているそう。銀球は、MS-Cとアセンブラで制作したそうだ。斉藤さんいわく、MS-DOS上で動くこの銀球をHDDに入れて、仕事の合間やちょっとした息抜きにプレーしてくれたらうれしいとのこと。次回の作品は、MS-WINDOWS上で動く養豚シミュレーションと、一風変わったゲーム制作しているそうだ。

打って打って打ちまくれ！ 登場台一挙公開

GIRL

健康優良な男子諸君が、初めに選ぶであろう１台だ。この台は中央の役の中で台にのったツボ状のものがVゾーンとなっていて、逆三角形の形を描くように移動している。一見、難しそうに見えるけど、LOGOUTの１台目と平和会館の最初の２台がけっこう大当たりさせやすい。最初にプレーするのにいいと思うよ。

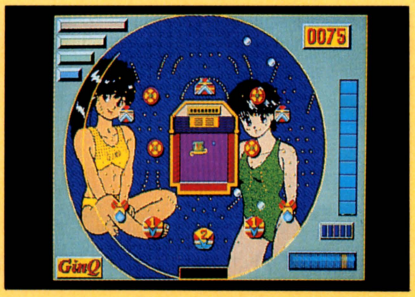

▲ふたりの水着の女の子がお相手だ。やっぱりこの手の絵柄は欠かせないよな。でも球筋もしっかり見ろよ。

緑無地

これまたシンプルな台だけど、こんどはきれいな緑色だ。役の中はGIRLと同じ、ツボ状のものが台の上に乗って移動する。これといった特徴のない台ではあるけれど、これがなかなかクセものだ。亜州貴の台が一番難しいけど、ほかもそれほど楽に大当りさせてくれないな。ジックリとプレーしたい人は挑戦してミソ。

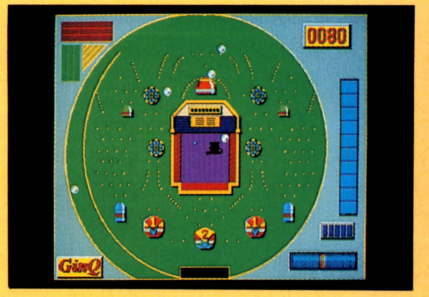

▲昨今のエコロジーブームを反映したワケじゃなかろうが、緑一色の台。目にやさしいから長時間でも安心。

塔

なんとなくヨーロピアンな感じの絵がついた台。役の中には三角形の障害物が固定されている。Vゾーンは役の真ん中の一番下にある。これはGIRLとは逆で、一見やさしそうに見えるけど実際はけっこう難しい台なのだ。亜州貴の１台や、平和会館の３台目が比較的大当たりさせやすい。全体的に難しい台だね。

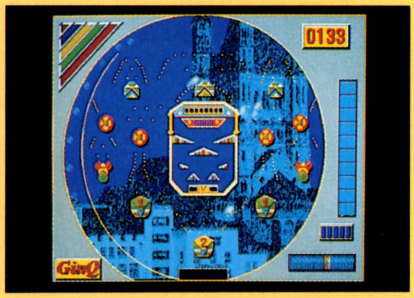

▲"ジャパニーズゲーム"パチンコにヨーロッパ風の塔の絵が妙な味。東洋と西洋の出会いといった感じだね。

浮世

純和風というか、外人の好みそうな絵の台。役も凝っていて柄の入った升のような物が、菱形の軌跡を描いて移動している。これがこの台のVゾーンとなっているワケだ。見た目どおり難しい台の部類に入るけど、7SPACE、LOGOUTの１台目がわりと大当たりしやすいみたい。絢爛豪華なものが好きな人はドーゾ。



▲写楽もビックリ、横須賀の不良外人は大喜びといった感じの台。浮き世を忘れて打ち続けるのにピッタシ。

SPACE

『祝日本人初宇宙飛行士誕生』といったワケではないが、宇宙の絵のついた台。こいつの役は中央でUFOがゆっくり上下している。だけどVゾーンは中央下にあるので、UFOに球が当たっちゃうとうまくVゾーンに入んないよ。ちょっと難しい台だけど、腕を上げたい中級の人は、コイツで訓練してくださいな。

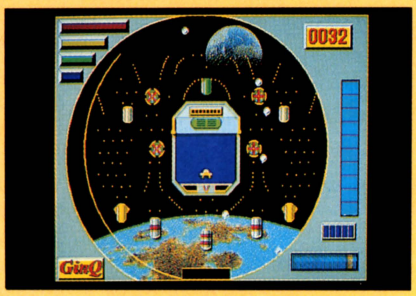

▲カエルの久美子たちも跳ねまわって喜ぶ、とっても宇宙な感じの台。TBSの秋山さんもやってみてね。

7月生

なかなかハデな個性を主張してる台なのだ。役の中身は塔や緑無地と同じ、三角障害物固定でVゾーンは中央の一番下の部分にある。ドカーンといった感じの絵の台だけあって、難しさもドカーンだ。LOGOUTの１台目が比較的大当たりしやすいけど、うかうかしてるとドンドン玉がなくなってっちゃうんで気をつけろ。

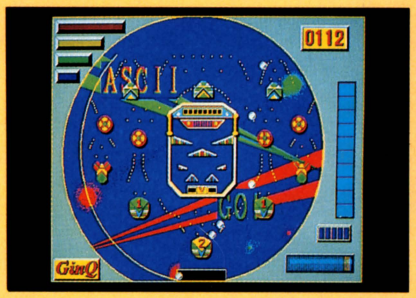

▲ビックバンか、『セイント星矢』のペガサス流星拳かといった台。こっちも負けずにハードに打っていけよ。

茶無地

茶一色のプレーンな台。役の部分には塔などと同じ三角形の固定障害物がある。シブイ台だけど、亜州貴と7SPACEにそれぞれ１台ずつしかない。亜州貴の台は大当たりさせやすいけど、7SPACEの台はチョット難しい感じだね。シンプルでシブイものが好きな人は、いっちょやってみてくださいな。

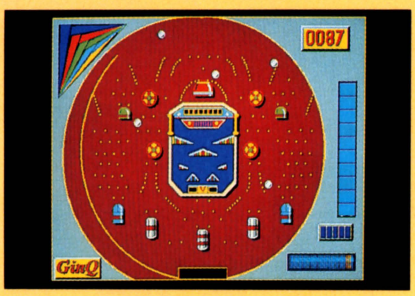

▲見かけはとっても地味だけど、ひたすら球を打ち続けて、パチンコ道を極めたいアナタのための一台ね。

操作方法

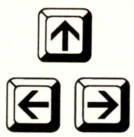

◀店や台を選ぶときに使用する。ゲーム中は→を押すと球を打ち出すパワーが強くなっていく。→を押しながら←を押すと、一見打球のパワーメーターが固定されたように見えるが、実際は少しずつ変化しているから注意してね。

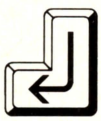

◀名前を入力した後や、店や台を選んだ後で決定するのに使う。店内で台を決定するとゲームスタートだ。



◀ゲーム途中で１回押すと画面が停止。２回押すと台の選択画面に戻り、３回押すと店を選ぶ画面まで戻る。

クギの打ち具合を見て打つ台を選んでいこう

このゲームに登場するパチンコ台は、飛行機モノと呼ばれる実在の台がモデルとなっている。この飛行機モノとは、パチンコ台に設けられた、始動チャッカー（球が入ると数倍になって出てくるところね）に球が入ると、中央のハネが開閉して、その間にハネの下にあるパチンコ台中央のＶゾーンに球が入るとフィーバーとなるやつだ。

ホンモノのパチンコは、ハネの開閉数やＶゾーン入賞のために投入できる球の数が規則的に定められているが、このゲームは、少々アレンジされ、その点はやさしくなっている。たとえば、Ｖゾーンが、左右上下に動いたりする台。しかし、動くといってもランダムではなく、その動きには一定の規則性によって動いているので、わりとカンタンに見切ることができる。ただ、動きだけ見切ってもタイミングをはからないと球を入れることはできないのはいうまでもないけどね。ちなみにこの動くＶゾーンを持った台は、絵柄の種類が同じでも、Ｖゾーンの動きが違う台があるので要注意。まったく同じパターンは通じないので、熱くなって、お金をつぎ込むと、泣きをみるはめになる。

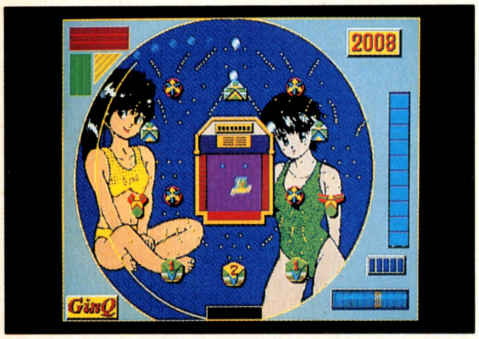

⬅たいていの店にあるGIRLだが、店によってはクギの目がキツイ。

銀球はタケルで買ってねん

誰でも楽しく遊べるパチンコシミュレーションゲーム『銀球』は、価格2000円[税別]で、ブラザー工業のソフトウェア自動販売機タケルを通じて販売されます。プレーしてみたいって思った人は、今すぐ家の近くのタケルまでいって、銀球をぜひぜひ手に入れちゃってちょーだいねーん。

そうそう、タケルの設置してあるショップについては、前のページのほうにあるブラザー工業の広告を見てくださいませ。

あとタケルではこれまでログイン誌上で掲載した『バカスカウォーズ』、『アドベンチャーツクール』といった、ツクールシリーズや『アステロイドクーン』や『デルタアーム』などなどソフコン入選作品のソフトも手に入れることができる。こっちのほうもよろしくお願いしちゃうのだ。

1991年2月1日（金）発売予定
ログインソフトウェアコンテストNo.125
銀球（PC-9801）……2000円[税別]

このＶゾーンもそうだが、やはりパチンコの基本はクギの目を見ることだ。クギがきれいに並んでいても、球の出口にクギが打ってあって、結局はじかれてしまい、なかなか入らない台がままあるので、台はマメにチェックしていこう。もちろんこのクギの目は、点によってあまかったりきつかったりするので、でないと思ったら、すかさず店や台を変えて打ち直すよろし。ムキになっても出ないモノは出ないんだからね。

クギが見られるようになったら、あとはレバーの調節をマスターすること。微妙なバネのバランスをとれるようになれば、もうキミはパチプロだ。

ソフコンひと言アドバイス



ウニ杉内

ギャンブルにかわる魅力がほしい

わりと地味だけど、結構はまってしまうのがこのゲームの魅力。玉がバカバカ入ってしまうのもカイカンだけど、ねばってねばってＶゾーンに入賞したときなんかはもうたまらーん。なーんて、思っていられるのもわりと最初のうちだけなんだよね。ゲーム自体が、『パチンコ』という単純な遊びだけに、モニターの前に座って長々とやる気にならないのだ。

なぜ大の大人があんな単調な遊びにはまってしまうのかといえば、パチンコは〝ギャンブル〟だからだよね。たくさん球を出して、景品を交換するって目的があるからこそ、燃えるんだと思う。そういったプレーヤーを引きつける要素がこの銀球にはないのだ。

完ペキにホンモノの台をシミュレートしているなら話は別だけど、この銀球の場合はあくまで雰囲気を楽しむゲーム。パチンコを打つだけじゃゲームとして少しおもしろ味が欠けると思う。パチンコ台ひとつとってみても、平凡なので、実際のパチンコ台にはないコンピューターゲームならではの仕掛けなどがほしかったところだ。もし、実際のパチンコ台のこだわりがあるのであれば、さらにアレンジを加えてほしいな。

そのほか、ゲームにもっといろんなイベントを盛り込むと、おもしろさが倍増すると思うな。たとえば、ロールプレイングゲームの要素をとり入れて、プレーヤーが、全国各地のパチプロと勝負するとかね。イベントを加え、プレーヤーに目的を持たせてやれば、プレーヤーのやる気が倍増すると思うぞ。

それと雰囲気を盛り上げるBGMもほしかったなぁ。これがあるときとないときでは、ゲームのイメージがかなり変わってくるしね。軍艦マーチをつけただけでも、オレはパチンコやってるぜっ！　てな感じが出て盛り上がりがかなり違うぞ。

次回作を期待しているよ。



ビューチイ石原

より強烈な絵でもいいと思うよ

台によって絵のイメージを変えたり、バックのところどころに取り込み画像を使ったりして、台に変化をつけようとしてるのがよくわかる。でも、まだ全体的に画面が地味な感じがする。パチンコなんだから、悪趣味なぐらいハデハデでいいと思うな。もっとグラフィックを描きこんだり、あちこちをビカビカ点滅させたりしてほしかったな。あと、何台かは思い切ってイメージを変えて、たとえば怪物の体内みたいなのを入れてもおもしろいね。グラフィックデザインに限らないけど、現実のパチンコにとらわれる必要はないんだから、単なるパチンコを超えて、もっと独自の世界をめざしてほしいな。



デヘヘのカワムラ

遊び心を刺激する趣向がほしいね

カールイノリでプレーするのにちょうどいいゲームだね。とにかくモノがパチンコだから、単純明快、わかりやすいのがなによりだ。パチンコ通も、そうでない人も楽しめるぞ。でも、やはり、このゲームを絶対やりたくなっちゃうーっていう要素がほしいね。本物のパチンコと、プレー感覚がそっくり同じだったらスゴイけど、実際にはそれは難しいでしょ。だったら、パソコンゲームとして、プレーヤーを楽しませるような趣向をもっと盛り込んでほしかったな。別に、ヌードの女の子を出せとか、そういうことじゃあないけどね。プレーヤーの遊び心を刺激するようなイベントを考えてね。

入選までもう一歩アドバイス

●シナリオ部門●
裏死闘
神奈川県/河野勇

シューティングゲームには緊張感がほしい!



アドバイザー
●葉山鈴木

今回紹介する『裏死闘』は、自機が攻撃手段を持たないアメーバで、敵を体内に取り込んで洗脳し、味方にしてしまうという新しいシステムを採用した、横スクロールのシューティングゲームだ。

このゲームでは、アメーバである自機は敵に当たってもやられず、逆に敵を体内に取り込んでしまう。体内の敵は洗脳して味方にすることができ、そして味方を指揮して敵を攻撃させるのだ。それからアメーバは、敵の弾も取り込み、発射することもできるので、それを攻撃に使うこともできる。

敵や味方に従えた敵は、ヒットポイントを持っていて、それがなくなるまで戦い続ける。味方には15機までつけることができ、それらを指揮するのはボタンひとつでオーケー。そのボタンで攻撃モード、防御モード、そして指揮解除の3つのモードを切り換え、味方はそのモードに応じた思考ルーチンで行動する。

ところで、敵の取り込みや洗脳のときは、敵の大きさに注意しなければならない。敵には、大・中・小の3つの大きさがあり、小型の敵は、体内で洗脳し、吐き出すことにより、味方にできる。しかし、敵が中型の場合、敵を体内に取り込んでも洗脳することができないばかりか、吐き出すこともできない。そして、しばらく取り込んだままにしておくと、アメーバは消滅してしまうのだ。この状態を回避するには、体内の洗脳中の敵キャラにも通常の当たり判定があることを利用する。たとえば、マップ上の壁や岩などに体当たりすれば、アメーバはなんともないが、体内のキャラは破壊されてしまうというわけだ。

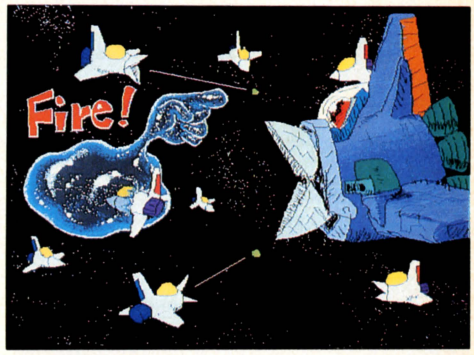

➡味方が人工知能でチョコマカと動きまわり、デカキャラを攻撃してくれるのだ。

しかし、このような攻撃も大型の敵には通用せず、大型の敵に当たるとアメーバは消滅してしまう。そのときは、やはり味方に攻撃させるしかない。つまり、大型のキャラを突破するために、中型のキャラをかいくぐり、小型のキャラを味方につけて進んでいく、というのがこのゲームの流れなのだ。

敵を味方にするというのもおもしろいけど、体内の敵を岩壁にぶつけるという攻撃が新しいね。ただ、アメーバが大型の敵以外には無敵というのは、ゲームとして緊張感に欠けるのではないだろうか? 大型の敵に到達するまでは、敵を取り込む作業だけに終わってしまいそうだ。小型キャラとの戦いも、多少の緊張を伴うような楽しみ方ができるよう工夫してみてほしい。今回は、ポイント3を贈るね。

ソフコンにドンドン応募するのだよん!

●ゲームプログラム部門●ゲーム企画部門
●ワンポイントアイデア部門●ツクール部門

ソフコンPRESSで発表しパワーアップして発売!

ソフコンこと、ログインソフトウェアコンテストでは、オリジナルゲームのプログラムや、ゲーム企画、ワンポイントのゲームアイデア、それにログインソフトが提供しているゲームコンストラクションツール"ツクールシリーズ"で作られた作品を広く読者から募集します。

●ゲームプログラム部門
未発表のオリジナルプログラムであれば機種は問いません。入選作は誌上に掲載し、TAKERUを通じて、またはパッケージ商品として販売します。他人のプログラムの全部、または一部をコピーしたものや、二重投稿は固くお断わりします。

●ゲーム企画部門
未発表のオリジナルゲームの企画で、ゲームシステムやストーリー、画面構成、操作方法、キャラクターや背景のグラフィックなど、ゲームを構成する要素が具体的に書かれたもの。入選作は誌上に掲載し、編集部がプログラム化します。

●ワンポイントゲームアイデア部門
ゲームシステムやストーリー、画面構成、操作方法、キャラクターや背景のグラフィックなど、ゲームを構成する要素どれかひとつに関するアイデアが対象。すでに誌上に掲載されたものを発展させたアイデアも募集します。

●ツクール部門
ログインが提供するツクールシリーズで作られた作品。これまでに提供したツールすべてを対象とします。入選作は誌上に掲載し、TAKERUを通じて販売します。

★賞金★

ゲームプログラム部門	
GrandPrix	50万円
2ndPrize	30万円
3rdPrize	10万円
努力賞	3万円
ゲーム企画部門	
GrandPrix	20万円
2ndPrize	10万円
3rdPrize	5万円
努力賞	3万円
ツクール部門	
GrandPrix	10万円
2ndPrize	5万円
3rdPrize	3万円
ワンポイントゲームアイデア部門	

掲載されたアイデアには、ポイントが贈られます。高得点者には半期に一度、ワンポイントゲームアイデア賞として賞金3万円が贈られます。

堀井賞、木屋賞はさらに賞金100万円

入選したプログラムやゲーム企画の作者には、誌上のアドバイスを読んでバージョンアップを図ってもらいます。バージョンアップされたプログラムは、TAKERUを通じて、またはパッケージ商品として販売されます。そして、これらの入選作品を半期に一度集め、審査会を開いてその内容を再度審査します。特に優秀であると認められた作品は、堀井賞、木屋賞として表彰され、賞金100万円が贈られます(該当作なしのときもあります)。堀井賞、木屋賞を受賞したプログラムは、パッケージ商品として販売されます。なお、第7回堀井賞、木屋賞の対象作品の締め切りは、'91年5月末日。結果発表は、ログイン'91年13号になります。

●応募方法……応募作品には、以下の書類を同封してください。
①郵便番号、住所、氏名、年齢、電話番号、賞金の振り込み口座(銀行名、支店名、口座番号、名義人の氏名、名義人の住所)を明記したもの(住所、氏名、名義人氏名にはフリガナをつけてください)。
なお、20歳未満の方は、保護者の承認を受け、保護者の住所、氏名、電話番号も明記してください。
②プログラム部門やツクール部門の作品には、機種、記録したディスクの種類、実行方法、遊び方、ゲームの解き方などの詳しい説明書を同封してください。

●応募に関しての注意事項
①入選した作品の著作権は(株)アスキーに帰属します。
②原則として、応募された作品は返却しません。もし、返却を希望する場合は、返信用の封筒と切手を同封してください。
③入選作品の賞金は、作品が掲載されたログインが発売された日の翌月の末日に、指定口座に振り込まれます。

プログラマー&移植版も大々募集中

このコーナーでは、ゲーム企画部門に採用されたゲーム企画のプログラムや、ログイン誌上に掲載されたプログラムの、他機種への移植版を作ってくれる人を募集しています。下記のあて先にご連絡ください。また、移植作品の応募も受けつけています。

●あて先●
〒107-24 東京都港区南青山6-11-1
スリーエフ南青山ビル
(株)アスキー ログイン編集部
ソフコン○○○○部門係



今号のネットワークコネクションは、前号で紹介した名古屋の中日ネットから、さらに西に位置する大阪の"JR西日本NET"を紹介しよう。JRが運営するネットだけに、キップ予約などのサービスが盛りだくさんなのだ。

JR西日本のコミュニケーションネット!

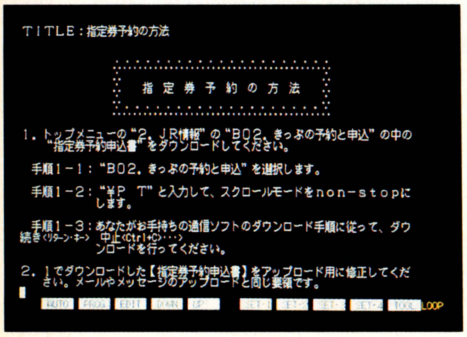

▲指定席券や、特急券といったキップの予約も、ちょちょいのちょい。わざわざ窓口で予約する必要はないぞ。

JRが運営するネットといえば、'89年のログイン19号で紹介した"PC-STN."を思い出すんじゃないかな。このネットでは、JRの列車の運行状況や指定席の予約状況、全国各地の観光情報などのサービスが受けられるんだよね。しかも、列車の指定席の予約もオンライン上でちょちょいとできるという便利なネットなんだ。旅行好きのみならず、一度は、アクセスしてみたいネットだ。

そんなJRが運営するネットは、このPC-STN.だけではないのだ。今、巷でテレビコマーシャルをガンガン流しているJR西日本も、『JR西日本NET』というネットを運営している。

このネットでは、JR西日本の主催するイベント情報を始め、トクトクキップの案内やホテル、旅館といった宿泊施設のデータベース、鉄道沿線の観光ガイドなどといった情報を提供してくれる。

もちろん、これらの情報サービスだけではない。指定席や特急券の予約だってPC-STN.と同様にオンラインできちゃうんだ。

まだまだあるぞ。会員どうしのコミュニケーションの場である電子掲示板やチャット機能はもちろんのこと、JR西日本のカタログショッピング、"ウェンズ"などのオンラインサービスも受けられるのだ。

しかも、これだけ便利なサービスが用意されているにもかかわらず、年会費やアクセス料は無料！さすがはJR西日本。ふとっぱらだよね。

このJR西日本NETにアクセスするには、事務局から案内書を送付してもらい、入会申込書に必要事項を記入のうえ、返送する必要がある。

案内書の申し込み、詳しいお問い合わせは、西日本旅客鉄道株式会社事業本部シーズグループ、☎06-300-3760(大阪)までどうぞ。



▲これは、JR西日本と、会員のコミュニケーションの場"JRサロン"。JRに関する疑問に直接答えてくれるのだ。

画像通信を使った電子メール

ニフティー・サーブでは、画像通信による電子メールのサービス『グリーティングメール』を開始した。

これは、ホスト側にクリスマスカードや寒中見舞い、バースデーカード、業務連絡用といった何種類かのカード(グラフィックのデータ)があらかじめ用意されていて、会員は、その中から用途にあったものを選び、メッセージを書き込むというシステムだ。送れるメッセージは、ひとつのカードにつき200文字まで。絵はがきを書く感覚で、電子メールが送れるってわけね。

このサービスを受けるには、NAPLPSという画像表示ソフトを組み込んだ通信ソフトが必要だぞ。

詳しいお問い合わせは、エヌ・エフ・アイ株式会社☎03-3221-7363までね。

PC-VANが英訳、和訳サービスを開始

PC-VANが、ニフティー・サーブに続き、和英、英和の翻訳サービスを始めた。

翻訳料金は、和訳後の日本語が360字相当、または、英訳後の英単語が180語相当の場合、3000円[税別]だ。詳細は、PC-VAN事務局☎03-3454-6909までね。

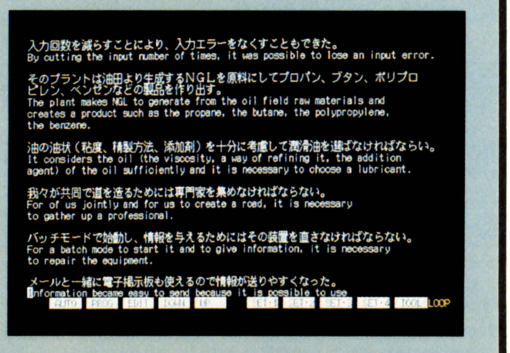

Online SoftReview

悟り　for X68000

今回は、シューティングゲーム野郎必携のPDS『悟り』を紹介するぞ。このゲームは、シューティングゲームに不可欠な『弾よけ』の腕を、究極の位置にまで高めるために制作されたプログラムなのだ。今どきのゲームをクリアーするには、弾よけは必須。日頃、鍛練をおこたっていると、あっという間に弾に囲まれ、脳髄が麻痺することは間違いない。そこで、この悟りで鍛練しておけば、並のシューティングゲームならラクラク攻略できちゃうってわけ。

では、遊び方の説明をしよう。基本ルールはとにかく弾をよけること。弾に3回あたってしまうか、もしくはスコアーが1万点になるとゲームオーバーとなる。

難易度は全部で9段階。レベルが上がるほど出現する弾の数が増えて、攻撃スピードが高速になる。レベル9なぞ、並の人間の動体視力の域を遙かに超える猛攻撃。これをクリアーしたとき、キミは真のシューティングマスターとなれることだろう。



▲無我の境地に立たなければ、真のシューティングマスターにはなれない。この『悟り』で精進すべし。

このレベル設定以外に、弾の大きさを決めたり、弾の出現方法をパターン化したり、ランダムにしたりできる機能もある。パターンモードでプレーすれば、毎回同じ座標から弾が出現するので、友達と同じ条件でプレーするのにもってこいだ。

このほかの機能としては、自分がプレーした状況をセーブしたり、再生したりすることも可能。自分のプレーを研究したりするのにいいぞ。ここまでくると、いたれりつくせりだね。

このゲームの作者は、以前このページで紹介した『Memory Broken』の作者、竹田淳一さん。プログラムはSPS-NETにアップロードされているよん。

▲自分の潜在能力を120パーセントひきださなければ、レベル9をクリアーすることは不可能。精神を統一し、ひたすら弾をよけろ！



不定期連載

劇画 ちびなむ子ちゃん

ついにホンモノ購入！　だっはっは



ヨコハマ MidNight Press　第4回

アダルツなラバーズの寄りそう街、横浜からお送りする、深夜のネットワーカーのティータイム、〝ヨコハマMidnight Press〟。DJは私、ナムハルト・ベルガーです。第4回はPDSのお話。

私が初めてPDSなるものをダウンロードしたのは、ある夏の晴れた日の午後だったかどうかは忘れましたが、ボードの読み書きだけのネットライフに飽き始めたころでしたね。それはもう調子にのって、目についたものをかたっぱしから、ダウンしまくりました。

さて、いざそのPDSたちを走らせようとすると、これがウマくいきません。プライドが高いことで有名なハマッ子としては、人に聞くわけにもいかず、悪戦苦闘しましたが……。つづく。

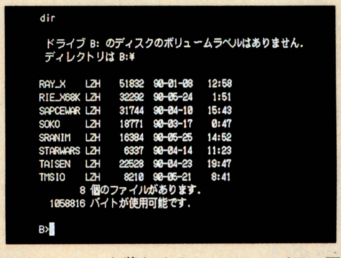

▲ナムハルトを苦しめるエンジンのパワー不足……、ではなく謎の拡張子『LZH』。むう。

熱血おもちゃランド

熱血おもちゃランドもいよいよ佳境だ。どのあたりが佳境かというと、えーと、このあたりかな？　イヤーン。それともこのあたりかな？　だめぇ、そんなとこ、というくらい佳境だ。今回もガンガン飛ばすのだが、今回のテーマは"立体化"。これからのボードゲームのトレンドを探るって感じで、いやあ、毎回タメになる話で困っちゃうなあ、ボク。



最近のボードゲームは3Dが主流？

最近のレジャーは大型化の傾向があるそうだが、大型って、どのくらいデカイのだろうか？　直径3000キロメートルかな？　はて？などと、冒頭から大爆笑のギャグをかまして読者をリラックスさせ、おもむろに、今号の熱血おもちゃランドで取り上げるハラなのが、名付けて〝ボードゲーム立体化の傾向と対策〟。世の中のおもちゃというおもちゃに青少年の熱い血潮をたぎらせるという、聞きようによっちゃ誤解を招きかねないコンセプトを持ったこのコーナー。

個々のおもちゃ類を取り上げて解説することも重要だが、このように、これからのおもちゃの動向を考えることも、われわれ、おもちゃ道をきわめようとするものにとって重要なことなのだ。アカデミックでしょ？　そーでもないか。

で、われわれが最近注目しているのが、株式会社エニックスが製造販売してる『ドラゴンクエスト』関連ボードゲーム。ドラクエといえば、泣く子も黙るか、さもなくば泣き続けるであろう国民的有名ファミコンソフト。ゲームのみならず、ぬいぐるみ、ビデオ、アニ

進む立体化

▼デスパレス

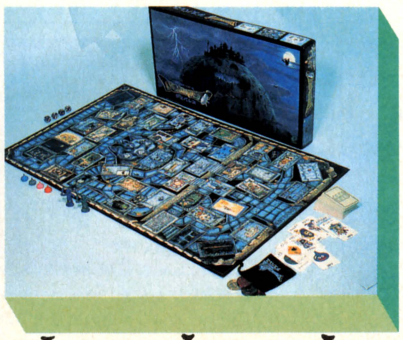

▼ドラゴンクエストダンジョン

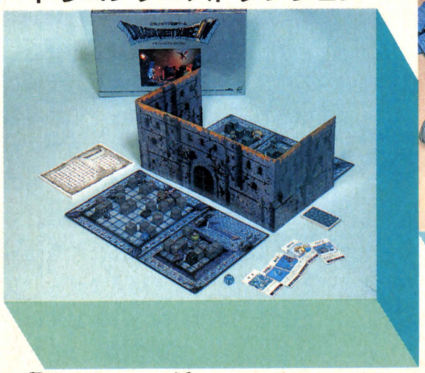

▼ドラゴンクエストダンジョンII

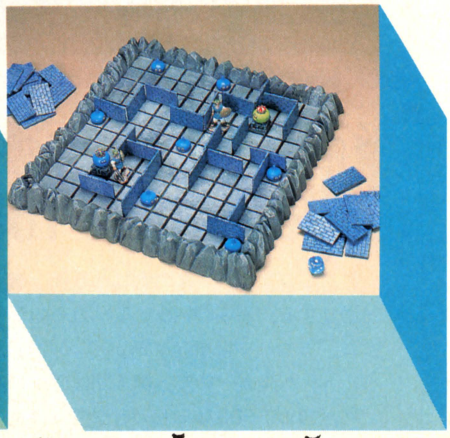

立体化してみるとこんなにおもしろい



▲ダンジョンを歩き回り、キングスライムへたどり着く正しい道を発見するのだ。立体コマだと、感情移入もしやすい。スライム気分だ、ブヨブヨ。

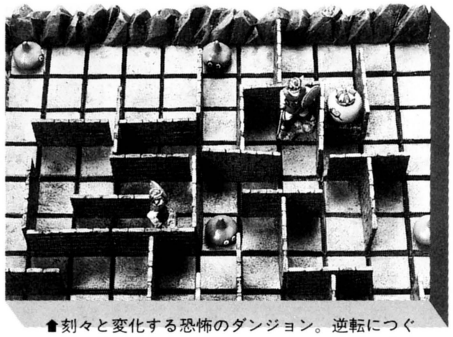

▲刻々と変化する恐怖のダンジョン。逆転につぐ逆転、精密に再現されたフィギュアの数々。最後の戦闘はスライム３匹かキングスライム１匹か？

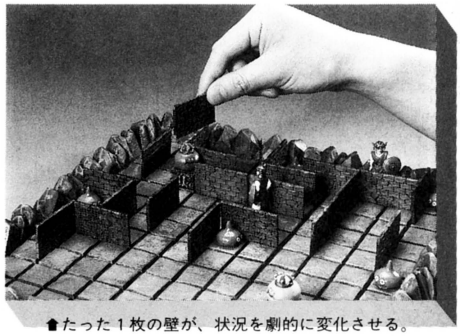

▲たった１枚の壁が、状況を劇的に変化させる。ボードや壁、キャラクターフィギュアをペイントすると1000倍楽しめるはずだ。推定だが。

メ、レコード、文房具、サイボーグ、ハンバーグ、おっとっと、ともかく、キャラクター商品、関連商品も星の数ほどあり、ボードゲームも作られちゃうのは、商業主義的見地から見て当然だったのだ。

が、ただ単純にドラクエに登場するキャラクターをコマにして、ゲームと同じノリでことを進めるようなゲームじゃあ（ありがちだけど）、われわれの血は騒がないぞ。それなら、ファミコンをやっていたほうがおもしろいもんな。

エニックスもそう思ったのかどうか知らないが、下の写真を見てもらえばわかるように、今回紹介するドラクエ関連ボードゲームには、これまでの類似製品にはないプラスアルファがあるのだ、なんてね。もったいぶることはないか、つまりそれが立体化現象なのだ。

唐突だが、話は急に最新ヒットパソコンソフトに移る。たとえば、『ポピュラス』、あるいは『Ａ列車で行こうⅢ』などって、ふたつしか思いつかないけど、ヒットゲームに共通するキーワードはクォータービュー。すなわち立体感を強調する斜め45度から見た画面デザインだ。新作、あるいは開発中のソフトの中にも、このような視点を採用するものも増えているようだ。立体の持つ訴求力、リアリティー、親近感などがゲームに斬新なムードを与えるのだろうと観察するぞ。

だから、基本的に２Ｄでしかないパソコンソフトが立体感を追っているのに、ボードゲームがいつまでもボードの上に乗っかっているわけにもいかないのは理の当然。

エニックスのドラゴンクエスト、ボードゲームシリーズは、ゲーム中のダンジョンをフューチャーし、立体ならではのゲームシステムを考え、しかも、プラスチックモデルのような凝った作りのボードにすることによって、まるで実際にダンジョンを探検しているかのような雰囲気をかもしだしているのだって、ちょっとホメすぎかな。

まあ、ダンジョンを準備するのに時間がかかるわりに、ゲームそのものは簡単にカタがつくというあたりも、多忙な現代人にフィットするかも知れないが、ちょっとさびしいかな、とか、これからも、立体に関しては多く研究していかなければならない。部屋が狭くて置く場所がありません、とかね。

が、なにはともあれ、これからボードゲームは、どんどん立体化していくだろうと、われわれ熱血おもちゃランド立体化研究隊は結論づけているから、そうなっていくはずだ。今から立体に慣れていくのがツウってもんだろう。では今号はここまで。さらばだ。

でも 2Dもけっこういいかな？



➡36枚のオールイラストキャラクターカードがうれしい『銀のタロット』。勇者たちの名場面をふたたびキミに。



⬅これが、81匹のモンスターがカード狭しと暴れまくるエニックスドラクエカードゲーム第1弾『キングレオ』だ。

これからは３Ｄだ！　とか主張しておきながら、こんなことを言っちゃうのはなんだが、ドラゴンクエストカードゲームも、熱血おもちゃランドカードゲーム研究隊の意見によると、けっこうおもしろいぞ。なにしろ、カードゲームを３Ｄにすると持ちにくいことおびただしいからな。それに、カードゲームは携帯性にも優れているし、値段がそんなに高くないわりには、コレクションアイテムにもなるという汎用性も持っているのだ。ドラクエファンだったら、アフタースキーに、海外旅行のお供に、温泉露天風呂につかりながらと、いろんなシチュエーションでやってもらいたい。無理することはないが。

ホイミン、銀のタロットなどさまざまな専門用語が頻出するが、そのあたりをクリアーすれば、それほど難しいルールでもないので、カードゲームの楽しさを十分堪能することができるだろう、きっと。

今号のお値段

デスパレス	3600円
ドラゴンクエストダンジョン	3800円
ドラゴンクエストダンジョンⅡ	4800円
銀のタロット	1300円
キングレオ	1700円
合計（すべて税別）	1万5200円

Media-Market

メディアマーケット

特選品コーナー

北海道でのスキーを楽しみながら映画も観ちゃうってのはいかが？

東京の渋谷で、毎年開催されている『東京ファンタスティック映画祭』。これって、フランスで開催されている映画祭の日本版だ。でも、本家はアルプススキーってのが目玉のひとつ。てなわけで、日本でもスキーのできる映画祭が開催されるぞ。

スキーをしながら、映画を観る。そんな、スキーファンと映画ファンにはこたえられない映画祭が、北海道の夕張で開催される。その名も『第２回ゆうばり国際冒険・ファンタスティック映画祭』だ。

開催期間は、２月15日から19日。場所は、札幌からバスや鉄道で２時間のマウントレースイ国際スキー場。メロンで有名な夕張のすぐ近くだ。ここの、ホテルシューパロ、夕張市民会館、そして市民会館シネサロンの３つの会場を使って、公開間近の話題作や注目のビデオ作品などを一挙に上映する。ナイターもバッチリ、スノーボードもオーケーというリゾートスキー場での映画祭だから、もちろんスキーもタップリ堪能できるわけ。

また、若手映画作家のための〝ヤング・ファンタスティック・グランプリ〟、ビデオ作品のための〝ファンタスティック・ビデオ・フェスティバル〟などの、賞取りイベントがあるので、審査員として多彩なゲストが会場を訪れる。どんなゲストかというと、監督では大林宣彦、栃原広昭、長崎俊一、金子修介、押井守、女優ではジャンヌ・モロー、ミレーヌ・ドモンジョ、名取裕子、荻野目慶子、石田ひかり、中嶋朋子、そして椎名桜子、関根勤らも参加する。

〝ヤング・ファンタスティック・グ

ケルベロス～地獄の番犬～

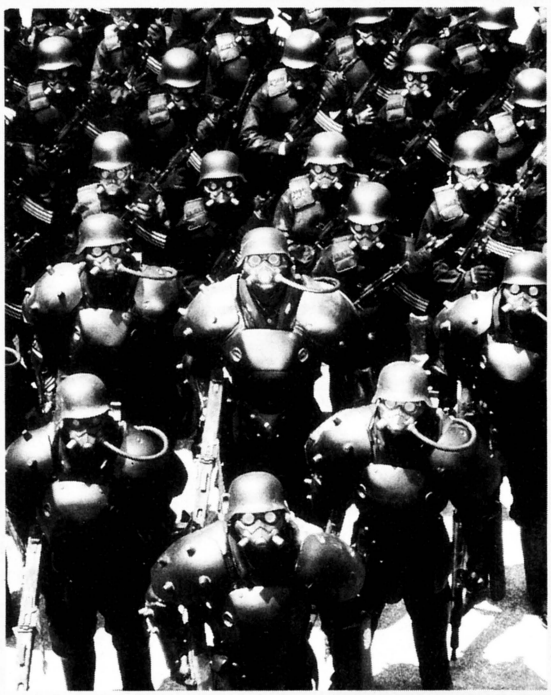

➡迫力あるこの集団が、武装警察ケルベロスだ。『機動警察パトレイバー』、『うる星やつら/ビューティフル・ドリーマー』の監督でおなじみ、押井守が監督と脚本を担当した、新作の主人公なのだ。といっても、アニメじゃありません。実写で動くケルベロスたちが迫力だ。

ナンズ・オン・ザ・ラン～走れ！尼さん



➡〝モンティ〟一家のひとり、エリック・アイドル主演のコメディー映画。ギャングから足を洗いたがってるふたり組が、尼さんに化けて逃げまわる。

ふたり



➡大林宣彦監督の新作は、赤川二郎の「ふたり」の映画化だ。石田ひかりと中嶋朋子という、フレッシュな女優を使って、優しく少女の成長を描いてる佳作。

オマケのおまけ 夕張国際冒険・ファンタスティック映画祭の、ヤング・ファンタスティック・グランプリには、『鉄男』でローマ国際ファンタスティック映画祭でグランプリを獲得した塚本晋也監督の『ヒルコ　妖怪ハンター』がエントリーされてる。これは、諸星大二郎のコミックス『海竜祭の夜』を映画化したもの。

ハッピーエンドの物語



⬅日本版「バック・トゥ・ザ・フューチャー」ともいうべきコメディーSF映画。未来の日本に旅した、少女の運命やいかに？

ランプリ〟には、ひょっとするとこれから大人気監督になるかもしれない、そんな若手の作品を、ゲストと一緒に自分も審査員になった気分で観るってのも、なかなかいいもんなんじゃないかな。

とはいえ、なんといってもこの映画祭のメインは、これから公開される話題作が次々に上映されることだろう。前号のこのコーナーでも紹介をした『ミュータント・タートルズ』を初め、『フラット・ライナーズ』、『ダークマン』、『ナンズ・オン・ザ・ラン』などの洋画、そして『ふたり』、『ケルベロス』、『ハッピーエンドの物語』、『咬みつきたい』など、邦画の注目作も上映される。

日帰りでちょっと参加しよう、なんてことはできないけど、その分ジックリ映画とスキーを楽しめる映画祭だぞ。ただ、会場のマウントレースイ国際スキー場に、宿泊施設がそんなにないのが難点。でも、札幌からそんなに遠くないし、このシーズン、北海道でスキーをしようと考えてる人は、ぜひ夕張にも足を延ばして、国際的な映画祭を覗いてみてほしい。

映画祭の、もっと詳しい情報を知りたい人は、東京☎03-3233-1727、札幌☎011-271-1931、夕張☎01235-2-3636の各実行委員会まで。

フラット・ライナーズ



⬆これは、死後の世界を知ろうと、恐るべき実験をする若い医学生たちを描いている。アメリカで人気の若手、キーファー・サザーランドにジュリア・ロバーツ、ケビン・ベーコンが出演して話題になった。果たして、彼らはどんな死後を見たのか？

咬みつきたい



⬆どーゆーわけか、瀕死の中年サラリーマンが吸血鬼の血を輸血されてしまった。このサラリーマン、案の定吸血鬼になったが……。というお話なんだけど、中年吸血鬼に扮してるのが、なんと緒方拳。おもしろ怖い、ヘンなノリのホラー映画だぞ。

ダークマン



➡陰謀に巻き込まれ、顔と手足が焼けただれた科学者が、特殊な人工皮膚で変装し、自分を醜くした犯人たちに復讐を図る。魅力は、SFXを駆使した変装シーン。新ヒーローの誕生と、アメリカでは大ウケだった。

ミュータント・タートルズ

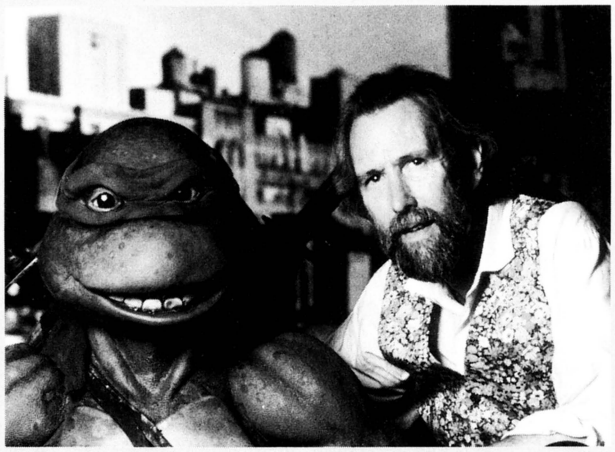

⬅『セサミストリート』のマペットでおなじみ、ジム・ヘンソンの遺作となった映画。ティーンエイジのカメくんたちが、得意の武術で悪人退治する。明っかるく楽しめるSFだぞ。

諸星大二郎といったら、『暗黒神話』や『西遊妖猿伝』、そして『海神記』など、オドロオドロした世界を描くのでおなじみの漫画家だ。その諸星ワールドを、アニメではなく、実写でどう描いているのか？　ちょっと楽しみだ。また、沢田研二、室田日出男、竹中直人といった、ユニークなキャストにも注目してね。

お買い得Video

時代劇の醍醐味がたっぷり堪能できますぞ

浪人街

テレビでは、特に年末、時代劇ってのは山のように放映されている。小説だって、池波正太郎は死んでしまったけど、まだまだ多くの作家がいる。なのに、どーして映画で時代劇ってのはほとんど見かけないんだなあ!?

と、常日頃嘆いていた私が、久々に劇場で観ることができた時代劇が、この『浪人街』だ。でも、この作品、あの勝新太郎のハワイ騒ぎのため、もう少しで公開されなくなるトコなんだよね。まったく、勝新太郎にも困ったモンだ。



それにしても、ホントこれって久々の本格派時代劇なのだ。『水戸黄門』のように、きっかり45分で事件が解決する勧善懲悪じゃないし、『遠山の金さん』みたいに先が読めちゃうわけでもない。４人の浪人の、格好はよくないけどそれぞれリアルな生き様が、新鮮で心地よい。物語の先が読めないのも、ワクワクドキドキ。それに、なんたって、刀で斬られたときに血がちゃんと出るってのがいい。

テレビの時代劇に物足りなくなった人、ぜひぜひ観てくださいな。







松竹
118分、1万5700円[税別]
2月10日レンタル開始

ちょっぴり小粋な大人の恋はいかがかな？

恋のゆくえ ファビュラス・ベイカー・ボーイズ

ジャズピアニストの兄弟が出会った美貌のシンガー。弟は、彼女と恋に落ちるのだが……。

てな感じで、とてもロマンチックな物語が、ジャズの調べに乗って展開する『恋のゆくえ』。サブタイトルの〝ファビュラス・ベイカー・ボーイズ〟というのは、ジャズピアニストの兄弟のステージネーム。で、実際の兄弟、ボーとジェフ・ブリッジスがこのジャズピアニストに扮している。サスガ、本当の兄弟だけにイキがピッタリなのだ。

そして、美貌のシンガーをミシェル・ファイファーが、イロっぽく艶やかに演じている。何曲か歌も披露しているけど、コレがまたゾクゾクっとくる声。といっても、声がいいだけじゃない。彼女の熱演ぶりはオスカーにもノミネートされたのだ。大人っぽいムードに浸りたい人に、ピッタリの１本だ。





CIC・ビクタービデオ
109分、1万4830円[税別]
2月8日発売予定

奇妙キテレツなアーサー王伝説なんだよね

モンティ・パイソン・アンド・ホーリー・グレイル

コレは、イギリスの〝アーサー王と円卓の騎士〟伝説を〝モンティ・パイソン〟風に描いた作品。実は、随分前にビデオになっていたんだけど、昨年末になって、やっと廉価版が発売されたのだ。といっても、今流行の3000円台じゃないんだけどね。

で、その内容だけど、あの〝モンティ〟一家が超有名な英雄伝説を映画にしているわけだから、こりゃマトモなわけがありません！アニメーションの中のモンスターが、アニメーターが心臓発作で死んだとたんに消失しちゃうし、主要出演者が５人しかいないから、ひとり何役もやっちゃうしで、もうほとんどデタラメ。トンでもなくブラックな笑いで、全編溢れているのだ。

イギリス風ブラックユーモアに、首までドップリとつかれますぞ。





キングレコード
90分、8544円[税別]
発売中

オマケのおまけ 『モンティ・パイソン・アンド・ホーリー・グレイル』以外にもう１本、〝モンティ〟もの、『ジャバーウォッキー』が廉価版で再発売された。こちらは、ドラゴン退治の中世ファンタジーだ。といっても、やっぱりマトモなファンタジーじゃありません。キングレコード、8544円[税別]、発売中。

地球人を狩りにやってきたエイリアンとの死闘再び!!

プレデター2

おなじみアーノルド・シュワルツェネッガーが、異星から来たハンターと死闘と繰り広げたSF映画『プレデター』。その続編『プレデター2』が、現在全国で公開中だ。

前作では、秘密任務のためジャングルに分け入ったアメリカの特殊部隊が、ゲリラならぬエイリアンと遭遇。このエイリアン、光を屈折させる宇宙服を着ているため、姿が見えない。特殊部隊は、ひとりまたひとりと倒れていくが、最後に残ったシュワちゃんが、なんと素手でエイリアンと対決、やっつけてしまったのだった。

そして、続編は前作から10年後、1997年のロサンゼルスが舞台だ。荒廃しきって、犯罪都市となったロサンゼルス。今日も、麻薬団と警官隊の間で、熾烈な銃撃戦が行なわれていた。近代兵器を撃ちまくる麻薬団に、警官隊は押され気味。が、そこにハリガン警部とその部下が到着、一気に麻薬団の本部ビルに突入する。が、中は血の海。麻薬団は全員惨殺されていた。不思議なことは、ビルの回りを囲んでいた警官隊もハリガンたちも、惨殺者の姿を見ていなかったのだ。

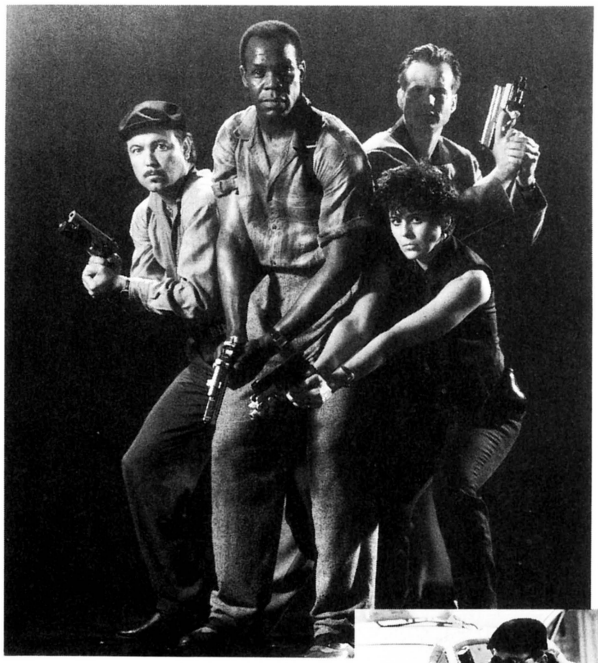

➡ハリガン警部(下)は、命知らずのスゴ腕刑事、といっても、人間相手の話だけどね。まさか、凶悪連続殺人事件の犯人がエイリアンだったとはねえ。
⬅こちらが、不運にもエイリアンと対決するハメに陥る刑事のメンメンです。



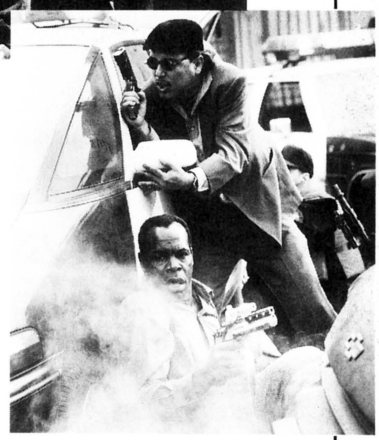

そして数日後、また麻薬団のギャングたちが惨殺される事件が起きる。皆、鋭利な刃物で殺されており、頭蓋骨や背骨が取り除かれているという悲惨さだ。とても人間業とは思えない。しかも、現場には見たこともない金属でできた武器の破片が残されていた。ハリガンは、ひょっとして人間以外のヤツ、そうエイリアンの仕業では、と思い、独自の捜査を始める。

しかし、そんなハリガンをFBIの特別連邦官が邪魔をする。なぜ、FBIはハリガンに捜査させたくないのか？　惨殺者の情報を掴んでいるのか？　惨殺者の正体は？

えーと、ここまで書いたら惨殺者の正体はもうわかっちゃったよね。でも、この映画、別に犯人当ての推理モノじゃないから、別にわかってもいいのだ。そう、惨殺者の正体は、10年前シュワちゃんと一騎討ちをしたエイリアンの仲間。地球人の骨を集めるのが趣味という、ハンターエイリアンなのだ。つまり、カナダの森林とかに行って鹿を撃ち、頭を剥製にして部屋に飾るのと同じ感覚で、人間狩りを楽しんでいるわけ。

前作が、ほとんどシュワちゃんの力技で話が進んだのに比べ、今回は中年のおじさんが知力体力を使って闘う。そのぶん、派手さはないけどサスペンスフル。エイリアンのSFXも前作以上に凝っていて、戦闘シーンは迫力満点。前作を観てなくても、まったくの別ものとして楽しめるぞ。



➡こちらが、ウワサのハンターエイリアンさん。ヘンな格好しているけど、コレは宇宙服なんだよね。いろんな武器が仕込まれていて、まるで鎧のような宇宙服なのだ。
⬅オーイ、上に何かいるぞ！　そうです、姿の見えないエイリアンがいるんですよ。

ゴードン、シルバー、デイビス・プロダクション
20世紀フォックス映画配給
公開中

オマケのおまけ　えー、メディア担当の白鳥ジュンは、なぜかアメリカへ出張しました。てなわけで、次号ではアメリカの最新映画事情なんぞを、紹介しちゃおうかなと思っております。シュワちゃんの新作感想、アメリカの映画館レポートと、いろいろ考えてますが、はてさてどーなりますやら。

よりどりBooks

ファンタジー？　いえシーナワールドです

武装島田倉庫

思えば、〝シーナ〟の初期作品は〝スーパーエッセイ〟と呼ばれてた。なんてゆーか、エッセイには違いないんだけど、でも普通のエッセイとはなんか違うみたいで、えーいよくわかんないから新しい呼び名をつけちゃえ、てな感じ。

その後シーナは、私小説、ノンフィクションなどいろいろ書くようになって、遂に念願のSFを発表する。これが、1990年度SF大賞に輝いた『アド・バード』。でもこれって、SFと言い切るのもなんか抵抗のある小説なんだよね。シーナ本人は自作のことを、〝科学性の乏しいSF〟とか〝あんまり美しくないファンタジー〟と言ってる。

この『武装島田倉庫』も、海は油でギトギトになり、異生物が徘徊する核戦争後らしき未来の日本を描いている。だから、SFには違いないんだけど、昭和初期の日本を舞台にしているみたいな、ミョーにノスタルジックな近未来小説なのだ。世間では、SFと言わず〝シーナワールド〟なんて呼び方をしてる。またまた新しい呼び名を開拓したみたいで、シーナってやっぱりスゴイ作家なんですな。



椎名誠著
新潮社、1200円[税込]

〝まじない師〟が活躍する音楽のようなSF

英雄ラファシ伝、

酒見賢一の『後宮小説』が、初代大賞を受賞した〝日本ファンタジーノベル大賞〟。この『勇者ラファシ伝』は、大賞は逃したものの〝優秀賞〟に輝いたファンタジーだ。

放射能をはじめ、環境汚染や砂漠化で壊滅寸前になった地球を見捨てて、ほかの星に移民する人々を乗せた宇宙船〝やけっぱち〟号。このやけっぱち号が、10万年の月日をかけて惑星ダナンに到着する。ダナンは、1日が地球時間の8年という極端に自転の遅い惑星。そのため、花が空を飛びクジラが陸を走るという、地球とはまるで違う世界が広がっていた……。

こんな不思議な惑星を舞台に、まじない師ラファシの活躍を描いているんだけど、全体的にとっても優しい感じなのだ。文体が、〝ラファシはそう考えました〟、〝そのとき彼はこう思ったのです〟、といった〝ですます〟調で、読んでいてリズムを感じるわけ。ファンタジーノベル大賞の選考委員が、〝音楽のような小説〟と評していたのも、十分納得できる文体なのだ。

なんでこんなおもしろい作品が、大賞を取れなかったんだろうなあ。



岡崎弘明著
新潮社、1400円[税込]

えー、ちょっくらソ連に行ってきたんですよ

ソ連軍

地上最強の戦力を誇るソ連軍。ロシア革命の混乱の中で誕生して以来、増強につぐ増強を繰り返し、世界を二分するスーパーパワーのひとつとなったソ連軍。アフガニスタン撤退、ワルシャワ条約機構軍の解散、経済の混乱と世界的な軍縮ムードの中で、今後の動向がもっとも注目されるソ連軍。

本書は、そのソ連軍の歴史、組織、各種の現状など、これまでは詳細が不明だったソ連軍の実情を、最新のデータを縦横に駆使して紹介する、貴重な1冊なのである。

なーんちゃって、〝本書〟だとか〝縦横に駆使して〟とか難しい文句を使う文章は疲れるのでもうやめるが、まあ、そういう本なんだな。そういうわけで、正しいログイン読者の読者姿勢としては、「ハインドDだ。かっこいいぞ。ハイドンじゃないぞ」とか、「そうか。戦略ロケット軍はじっと待っているだけだから、楽そうでいいな」とか気楽に読むがよろしいようだ。

最近の軍縮ムードで、こんなに金とパワーをかけた組織ってなくなっちゃいそうだからね。なくなる前によく研究しておきましょう。

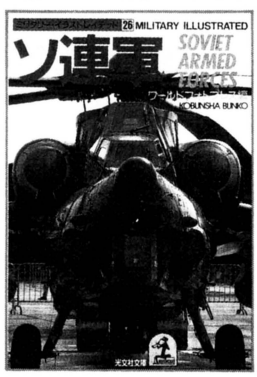

ワールドフォトプレス編
光文社、500円[税込]

おすもうさんが少女漫画して何が悪いの!?

両国花錦闘士②

この本のタイトルは、〝りょうごくはなにしきとうし〟ではありません。これで、〝りょうごくおしゃれりきし〟と読むんですな。で、その名のとおり、相撲力士、そうお相撲さんが主人公の漫画なのだ。

描いているのは岡野玲子。『プチプラワー』という雑誌で（タイトルから想像できるとおり、少女漫画雑誌です）、お坊さんが主人公の漫画を連載してて人気が出た人だ。少女漫画雑誌で、坊さん漫画を連載しちゃうってのも相当なモンだが、坊さんの次がお相撲さんってのも、なんといいますか、ホント変わった人なんだなあ。あの手塚治虫の息子で、映像作家の手塚真がダンナさんってゆーから、そのちょっと変わった人ぶりってのも、なんかわかる気がするんだけどね。

内容はというと、筋肉ナルシストの美男力士昇龍を中心に、美人だけどちょっと危ない性格の男性アイドル専門芸能プロダクション社長や、少女漫画の主人公のみたいに恋に恋する純情な〝そっぷ〟型力士なんかが活躍（？）するのだ。読み出すと、〝ヘン〟な世界が病みつきになっちゃう漫画だぞ。

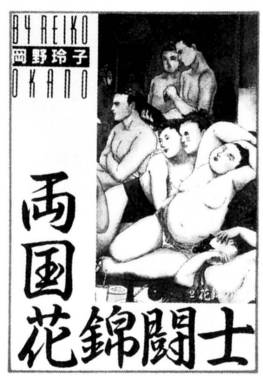

岡野玲子作・画
小学館、500円[税込]

オマケのおまけ　立体映像撮影カメラを片手に、美しくかつ迫力ある番組を製作してる〝プロダクション・スーパー・ノバ〟。この〝ノバ〟の活躍を描く痛快SFシリーズの第2巻が出た。タイトルは、『挑戦！　メビウスGP』。ちょっぴり軽めだけど、アニメやテレビを見てる感じで楽しめるぞ。早川書房、500円[税込]。

ハイ、ご一緒に、ストライク・ア・ポーズ!!

ウルトラ・マドンナ〜グレイテスト・ヒッツ マドンナ

あのマドンナの、初のベストアルバムが発売されたのだ。収録曲は、アメリカのみか日本でも大ヒットしたモノばかりだから、洋楽をあまり聴かない人にも自信をもってオススメしゃちょうぞ。

デビューして8年もたつから、初めてのベストアルバムってのは、ちょっと遅いくらい。でも、デビューヒットの『ライク・ア・バージン』から最新ヒット『ボーグ』まで、一気に聴けるってのが嬉しいな。



ワーナー・パイオニア
WPCP-4000　2500円[税込]

メンバーいわく、"超プリ・プリ"の自信作!!

プリンセス・プリンセス プリンセス・プリンセス

ファンは待ちくたびれたゾ、という感じの、プリンセス・プリンセスのニューアルバム。なんでも、バンド名と同じタイトルにすることで、第2の出発点を意識し気合を入れて作った、ということだ。紛らわしいけど、許してあげよう。

第2の出発点の言葉どおり、これまでにないタイプの曲が入っているから、最初はビックリするかもしれないけど、聴いてるうちにプリ・プリを見直しちゃうぞ。



CBS/ソニー
CSCL1598　2800円[税込]

偉大なる伝説が、今まさによみがえるのだ

スーダラ伝説 植木等

あの植木等が、20年ぶりのオリジナルアルバムをひっさげて帰ってきた！　このアルバムの目玉は、なんといってもクレージーキャッツ時代の名曲14タイトルをメドレーにした『スーダラ伝説』だ。昔のものとは微妙に違いながらも、間違いなく植木等のノリである歌声は、ファンでなくとも感涙ものだ。そのほか、昔の名曲や新曲も山ほど入っているということで、これはもう即刻聴くしかないのだ！



ファンハウス
FHCF1088　3000円[税込]

ふだんとはまったく違った魅力がいっぱい

親指姫ふたたび…… 山瀬まみ

そりゃーねえ、しゃべってる声と歌ってる声が違う人っているよ。でも、山瀬まみの歌ってる声って、ちょっとふだんと違い過ぎ。でも、悪い意味じゃなくいい意味ね。透き通った美しい声から、迫力あるロックボーカルまで、自由自在なのだ。ホント、歌がウマイ。

参加してるミュージシャンも、ユニコーンの奥田民生やサエキけんぞうと、バラエティーに富んでいて、けっこう聴き応えあるぞ。



キングレコード
KICS58　3000円[税込]

『なんくる』は"なんとかなるさ"ってイミね

なんくる りんけんバンド

昨年は、ワールドミュージックブームということで、アジアやアフリカ、沖縄の音楽などが世界中から注目されたんだよね。中でも、特に日本で話題になったのが、この"りんけんバンド"なのだ。

このCDは、彼らの2枚目のアルバムだ。曲は沖縄独特のリズムをベースに作られていて、ちょっぴりユーモラスな感じ。聴いていると、なぜかウキウキしてくる、不思議な魅力のあるバンドだよ。



WAVE
EVA4004　3000円[税込]

ゲームの臨場感がさらにパワーアップする

J.D.K.BAND J.D.K.BAND

ゲームミュージック界のスターJ.D.K.BANDが、ついにファーストアルバムを発表したぞ。プロデューサーに、あのムーン・ライダースの岡田徹を迎え、パワフルなサウンドを聴かせてくれるのだ。

収録曲は、さまざまにアレンジされた"イース"シリーズ、"ソーサリアン"シリーズの、おなじみの曲ばかり。ハードロックアレンジはもちろん、ジャズにア・カペラまである。こいつはぜひ聴かなきゃね。



キング
KICA1019　3000円[税込]

オマケのおまけ　NHKスペシャル『驚異の小宇宙・人体』のサウンドトラック『MORE THE UNIVERSE WITHIN』が発売された。これは、『風の谷のナウシカ』、『天空の城ラピュタ』など、宮崎駿作品でおなじみの久石譲のニューアルバムでもある。壮大なスケール感が、ホント気持ちいい。NECアベニュー、2000円[税込]。

鹿野司の オールザット ウルトラ科学



第95回　未確認飛行物体"火の玉"

1990年12月23日の夜のこと。見ました見ました、大きな火の玉を。なんでも、ソビエトの人工衛星の残骸だったそーな。わたしゃ、時節がら、サンタを乗せたトナカイのソリかと思いましたよ。キラキラときれいだったな。

火の玉(Ball Lightning)現象の報告例というのは、世界でも結構たくさんあって、ヨーロッパ各地で300、アメリカでは600、イギリスでは400、ソ連では5000例にも達する。また日本でも、早稲田大学の大槻義彦教授が始めた、火の玉観測情報センターには、すでに2000件以上の情報が寄せられているんだそうだ。

そんでまあ、これをいわゆるヒトダマ的な心霊現象と結びつけるのは、日本だけみたいなんだよね。まあ、昔のヨーロッパやイギリスでは、教会内に出現した火の玉のことを、悪魔のしわざだ、なんていったこともあるようだけど、そういうケースはかなりまれだ。

こうしてみると、霊魂がヒトダマになって漂うという考え方は、日本の土着文化的な発想だったんだな。ちっとも気がつかなかった。

ところでこの火の玉現象は、世界的には、雷の一種というか、それに関係するものと考えて、球電現象として研究されていることが多い。ただ、報告されている火の玉はずいぶんバリエーションがあって、とてもすべてが同じ現象だとは思えないようなところがあるんだよね。

報告の典型的なものは、嵐や雷の鳴っているときに、直径15～30センチメートルくらいの輝く玉が、フワフワ漂っていたってタイプだ。まあ、天候的には、雷とは関係なく、冬のよく晴れた日なんかに現われるケースも多い。

この火の玉は、場合によっては風上に向かって動いていたり、高圧電線などに沿って移動したりする。そして、かなり高い頻度で、最後は大きな音とともに爆発するようだ。

しかも、これは屋外ばかりでなく、室内に侵入してきたり、室内や乗りもののなかで突然発生するなんてこともあるみたいなんだ。

たとえば中国では、雨の日に、雷鳴とともにいきなり直径20センチメートルの火の玉が、部屋のなかで発生し、あたりを浮遊したあと、大きな音とともに爆発したという報告がある。このときの爆発によって、家具はすべて壊れ、ドアは吹き飛んで、屋根の上の瓦まで飛ばされていたという。

また、第2次世界大戦中には、ハンガリーの爆撃機が雲のなかを飛行中、密閉されている操縦席のなかに突然火の玉が発生したという。これは3分ほど操縦桿のとってに取り付いてから動き出して、操縦室の金属性の突起の上を転々とはねまわってから、最後に機首の機関砲のなかに入り、その銃身から外に出ていったという。

部屋のなかで発生する火の玉は、テレビの裏側とか、電話から飛び出してくるというケースもかなりあるようだ。

もっとも、なかには部屋のすみにある上開き構造の鉄製ストーブから、火の玉が飛び出してきたという例もある。この火の玉は、ストーブの鉄製の扉を開いて現われたもので、直径は15センチメートルから20センチメートルの強く輝くものだったという。そして、部屋の中を壁から1メートルの位置を保って一周し、唯一開いていた居間に通じるドアをとおって一瞬そちらにいったあと、また戻ってきてストーブのなかに消えたというのだ。

扉を開けて入ってくるっていうのはすごく不思議な気がするけど、こういう火の玉の報告は結構ある。たとえば、木製のドアを開けて入ってきたとかね。

これはたぶん、扉と壁が火の玉の作用によってか、マイナスかプラスの、同じ電化に帯電したために、反発力で開いたのではないかと考えられている。

それにしても、これだけの例を



見ただけでも、火の玉にはずいぶんバリエーションがありそうなことがわかるよね。

実際、大きさなんかは、大きいものでは50～60センチメートルから1メートル、なかには5メートルくらいになるものもあるらしいし、小さいほうは1～2センチメートルのものもあるようだ。

においはオゾン臭のような生ぐさいものや、硫黄のようなものがあり、たいていはゴーというかヒューヒューという音を伴っているそうだ。

形は、多くは球というか楕円球型だけど、なかにはヒトダマのように尾を引いているものとか、細長いもの、まわりに火花を散らしているもの、そして柱状のものなんていうのもある。

また明かるさは、目に残像が残るくらいまぶしいものがあるかと思えば、それほどでもなく、日の光の中では黒っぽく見えるようなものもあるようだ。ただし、明かるく輝いているものほど、爆発したときの被害が大きくなるようだ。

そうそう、爆発というのも必ずするわけではなくて、なかには現われた火の玉を蹴っとばしても、足がしびれただけという経験をした人もいる。

そして、火の玉の接触していた部分は、溶けたり穴が開いていたりすることもあるけれど、なかにはガラスをなにもなかったかのようにすり抜けてきたり、ポヨンとはずんだりするようなこともあるようだ。

こうしてみると、とてもこれが全部同じ現象とは思えない。ただ、かなりの確率で、電気、電磁現象の一種だという感じはするよね。

実際、世界の火の玉研究家たちは、これについていろいろな仮説を持っているのだけれど、これこそ火の玉の原因だという決定版はまだない。まあ、実験的に火の玉を作った人は、これまでにもいたのだけれど、あまり大規模な火の玉はまだ作られたことはないんだよね。なにしろこの火の玉は、一歩まちがうと大爆発する可能性があるので、安易に規模を拡大して実験してみるわけにもいかないのだ。なかには、TNT火薬にして1立方メートル分くらいの規模の爆発を起こした例もあるので、下手をすると大惨事になってしまう恐れがあるからね。

ただ、火の玉の正体については、だいたい一種のプラズマ現象だろうということで、意見はまとまりつつあるようだ。

このプラズマというのは、ふだんは電気的に中性な空気やガス、あるいは細かいチリ(エアオゾル)が、なにかのきっかけでプラスのイオンとマイナスのイオンになって、分かれちゃう状態なんだよね。

ただ、このプラズマ状態というのは普通はすごく不安定で、ほとんど瞬間的にプラスイオンとマイナスイオンがもとのようにくっついてしまう。まあ、このときに光が発生するんだけど、それにしても、何分というオーダーで光り続けるということはほとんど考えにくいというのが、これまでの常識だったんだよね。

ところが、研究が進むにつれて、このプラズマ状態のプラスイオンとマイナスイオンの密度の変化がある状態を満たすと、ポンデロモーティブ力という力が働いて、プラズマの球が安定に存在するケースがあり得ることがわかってきたんだよね。これは非線形方程式のソリトン解ってやつの一種で、その結果可能なプラズマの塊の形は、球形か円柱状のふたつのうちのどちらかになる。

問題は、なにがきっかけでこんなプラズマができてしまうかということだ。

これについては、さらに諸説が入り乱れていて、はっきりした結論はでていない。

宇宙から降り注いでいる宇宙線がきっかけで生じるとか、宇宙線の進入がきっかけとなって、小型の核反応が起きているのだという説もある。

また、地表面に電波があたって反射して定常波が作られるとき、この腹にあたるところでプラズマが発生するという考え方もある。これは、ノーベル物理学賞を授賞した、ソ連のカピッツアの説で、諸説のなかでは、いちばん可能性の高そうな考え方だ。

このメカニズムだと、定常波の腹のところに火の玉が生まれるとしているので、突然消滅して、2倍の高さのところに再び現われるといった瞬間移動や、ガラスをすり抜けて部屋のなかに進入してきたというような現象の説明もうまくつけられる。

ただ問題は、火の玉を長時間維持するには、かなり長い時間、電波が維持されなければいけないことで、自然界には本当にそのようなメカニズムがあるのかどうかは、いまのところまだよくわかってはいないんだよね。

さて、次回はこの火の玉とUFOの関連について、お話しすることにしよう。

参考文献『球電』
『ミステリーサークル』
ともに丸善

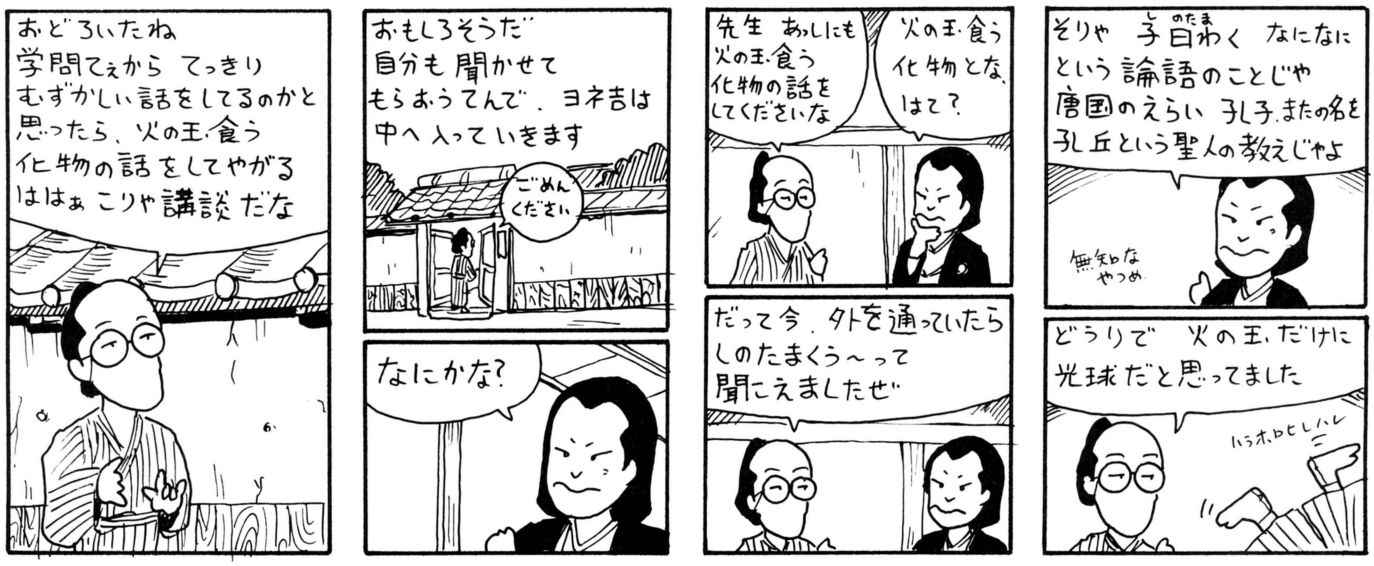



福田有宵先生の スーパー占い

プロフィール

福田有宵（ふくだゆうしょう）
日本占術協会常任理事兼事務局長。茅場会常任理事。易、人相、手相、家相、姓名判断など、占いの幅は広く、霊視、神事なども行なっている。著書は『幸せを招くタロット占い』（成美堂出版）ほか。

“あんたの運勢”は、易によって出された運勢です。東南西北４つの運勢の中から、好きなものひとつを選んでもらえば、それがあなたの運勢ということになります。選び方は好きな方法でどうぞ。深く考えず、パッと選んでもらったほうがいいようです。サイコロなど使ってランダムに選ぶのも結構。今回は特別にバレンタインデーについても占ってもらいました。右のページは読者からの個人的な相談に、易でお答えするコーナーです。

あんたの運勢　2月1日〜2月14日

ガールフレンドは家に入れるな？

勢いがあり、ファイトでのぞめば道は開けます。**実力発揮**のとき。ただ**大言壮語**しやすいので、責任の取れないことは言わないように。**前半好調、後半は控え目に。4のつく日は吉。10日過ぎに急ぐと失敗。**電車への**駆け込み乗車**や、**階段での転倒**に注意。**サイフの紛失**や**期限切れの定期**を使ってしまうこともあるかも。

家庭では**女性天下**のときなので、ヘタに逆らわないこと。約束を忘れると、集中攻撃を受けやすい。**ガールフレンド**は、家に入れないこと。

学業面では、逃げるなかれ。**堂々と戦う**ことが吉。油断をせずに、**復習中心**で対処しよう。

異性運は、外観にとらわれず、**中身で勝負**しよう。年上に振り回されそう。**思い切っての告白は吉。**

健康面では、**カゼ**に注意。6日か7日ごろにかかりやすいでしょう。

金運は小吉。小さい金額はスムーズにいきます。とくに**月初めは好調。**ただし**ギャンブル運**は悪いでしょう。

パソコンは、今の機種の機能で十分。**欲を出さない**こと。**書類**や**住所録の整理**に使ってみよう。

バレンタインチョコは、女の子は身近な相手に贈ろう。男の子は**ホワイトデー**に、おかえしを忘れずに。

開運は、**千里の道も一歩から。**最初が肝心です。目的を持って進めましょう。吉方は**西**と**東**。数字は**4**と**9**。色は**黄色**と**オレンジ色**がラッキー。

結果を恐れず新たなものに挑戦を

ズバリ吉。何をやってもうまくいきます。**コンサート**や**映画**の招待や、**プレゼント**が期待できるとき。**サイクリング**や**ツーリング**、**ドライブ**など、最高のチャンスです。**月初めと10日、11日ごろ吉。駅のホーム**で拾いものがありそう。**懸賞**や**パズル**など、どんどん応募してみよう。

家庭は平凡だが**なごやかなムード。**父親とも話をすればわかり合えます。**朝のあいさつ**は、最も大切なこと。

学業面では、ふたつの山あり。むきにならず、冷静に手を打とう。**3日と4日、8日と9日ごろが順調**です。

異性運は、好きな子がいても、相手は別の子に気があります。進展しにくいでしょう。**文通作戦**は効果的です。**化粧品のプレゼント**も吉。

健康面は良好です。今のままで過ごすこと。**夜更かしは禁物**です。

金運は、上手な出費を心掛け、**交際費**に注意。**バイトは吉。**

パソコンは、切り替えるとき。**部品交換**やワープロの**辞書の増強**を。トラブルは解決しそうです。

バレンタインチョコは、女の子は**上品な包装とリボン**で。男の子は、ひょっとしたら**3つのチョコ**がもらえるかも。**紳士的**に行動しよう。

開運は、新しいことに挑戦しよう。結果を恐れないことが大切です。**スピードの出し過ぎ**には注意。吉方は**東**と**北**。数字は**3**と**8**。色は**ブルー**と**ベージュ**がラッキーです。

エッチな写真やマンガが見つかる

改善、改革の兆しは、**後半の10日ごろ**からあらわれます。願いごとはすぐに叶わなくても**粘りが大切**です。**三角関係**や、親友とのあいだに**ジャマものの出現**などがありそうです。**交際面**は、コーヒーや食事をとりながら話すとうまくいきます。**方位などのジンクス**を上手に利用して、希望を叶えましょう。

家庭では、しつけがうるさい。何事もケジメを忘れずに。**エッチな写真やマンガを発見される**恐れあり。

学業面では、やる気があり、いい線いきますが、緻密さに欠けます。一気に片付ければ**入試も合格**しそう。

異性運は、ひとりにしぼり、**何回でも声をかける**こと。**5回目ぐらいでオーケー**が出ます。**学校**や**図書館**、**職場**などで、異性との出会い多し。

健康運は、生活のペースを変えなければ大丈夫。**変化にはやや弱い。**

金運は小吉。つもり貯金を実行しよう。**女性からの財政援助**がある。

パソコンは、**新しいプログラム開発**を。マシンが旧型でも不平を言わない。仕事でパソコンを使う人は吉。

バレンタインチョコは、男の子はもらえても**義理チョコ**。女の子は、中に液体の入ったものを贈ろう。

開運は、がっつくといい結果が出ない**末吉運**です。体より頭を使うことがチャンスをつくります。吉方は**東南**と**南**。数字は**1**と**6**。色は**グリーン**と**黒**がラッキー。

一度はあきらめたことに再挑戦を

何事も、**二度めが吉。**くじけずに、再挑戦のかまえでいきましょう。**1月つかなかった人**も、復調の兆し。**古いファッション**や**旧友との再会**が吉。古い問題は解決しそう。懸案の処理は**月始めに手をつけましょう。13日と14日はラッキー日**です。**一場来復**といい、あきらめていたことも再びチャンス到来です。

家庭では、ささいなことでガミガミ言われやすい。**逃げるが勝ち**です。**手紙を勝手に開封**されたり、友人からの電話について詮索されそう。

学業面では、なぜかブレーキがかかってしまいそう。**自信喪失でペースが狂いがち**です。

異性運は、まだ見とおしがハッキリしません。意中の人は、グループのメンバーで、**ライバルが多そう。**

健康面では、変なものを食べての**食あたり**や**ゲリ**に注意。**ヒザを痛める**かも。**オナラ**にも注意。

金運は出費がちです。収支のバランスに気をつけましょう。

パソコンは、仕事に使って収入に結びつけよう。2台のマシンを使ってのゲームなら**人気者**になれる。

バレンタインチョコは、中身より**ケースが立派。**贈っても贈られても、**近い将来交際が発展**しそうです。

開運は、**チャンスを逃さず実力をフルに発揮しよう。**吉方は**東北**と**西北。**数字は**2**と**5**、色は**栗色**と**カーキ色**がツキを呼ぶでしょう。

福を招く
あなたと私の
パーソナル占い

ついに来てしまった恐怖の心霊写真

写真に顔のようなものが写っているんですが

福田先生、この写真を鑑定してください。丸で囲んだ部分に、顔のようなものがあるように見えます。ちなみにこの神社のあたりで、老人が変死したことがあります。

（長野県　金子俊幸）

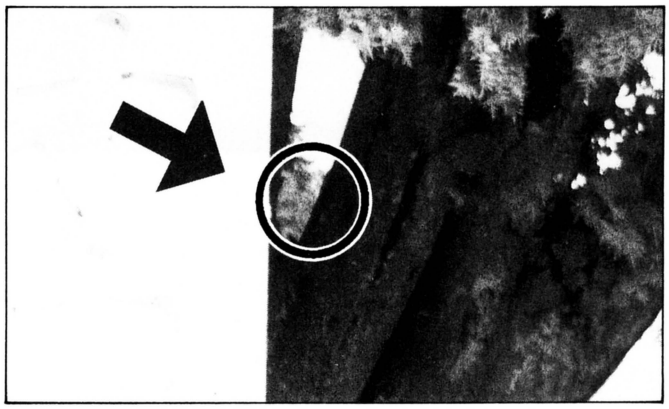

あ〜あ、ついに来ちゃったなぁ。この手の写真って、苦手なんですよ。怖いもの見たさってやつで、興味もあるんだけど……。一応、その部分を拡大したものを載せておきますけど、ちょっとわかりにくいかもしれないなぁ。ちなみにもとの写真は、神社の名前が彫ってある石の塔を写したものだ。その塔の右上の部分を拡大したのがこのページの写真なのだ。たしかに男の人の横顔のように見えないこともない。

先生、どうなんでしょう。まさか本当に心霊写真なんてことはありませんよね？

「はい。これは心霊写真ですね」

えっ、そんなにあっさりと……。わ〜、祟りがある〜、呪い殺される〜、どうしよう〜。

「まあまあ落ち着いてください。心霊写真といっても、そんなに怖がる必要はありませんよ。見たところ、悪い霊のようには見えませんしねぇ。あなたのように、無意味に怖がったりするのが一番悪いんですよ」

そ、そうですか。いや〜お恥ずかしいです。すみません。ところで、ここに写っているのはどなたなんでしょうか。

「金子クンのお手紙にある、変死した老人でないことはたしかです。江戸時代の武士で、鼻が高く、ロヒゲを生やしているようです」

この神社に参拝する人に祟るとか、そんなことはありませんか。

「そんな心配はまったくありません。大丈夫です。この地にゆかりのあった武士のようですから、ここを訪れた人に害をなすようなことはありません」

どうしてこんな写真が撮れたんでしょうか。

「古い仏閣や神社には、霊体が存在するものなのです。そこへ金子クンのように神秘的なものに興味を持った人が訪れると、波長が一致して写真などにその姿が現われることがあるのですが、心配はありませんよ」

金子クンの今年の運勢も占ってあげてくださいませんか。

「はいはい。今年は吉と凶が半々に現われる年になりそうです。吉というのは、実力を発揮したり、中心人物になったり、責任ある立場になることです。凶は、希望することなどに関して、結果の出るのが長びくことです。マイペースでとおし、振り回されないことが大切でしょう」

どうもありがとうございました。

どうしても気になるX68000の新機種

そろそろ出るんじゃないかとちまたでウワサ、流言が飛び交っている次期X68000について占ってください。

（千葉県　水野健太郎）

あいかわらずX68000に関する質問が多いので、またまた先生にみていただきましょう。

「はい。X68000に関しては、フルモデルチェンジというのは当分なさそうですね。今までの製品の改良版という感じのようです」

32ビット化については、昨年（19号）も占っていただきましたが。

「32ビットマシンは'91年には出ないでしょう。新型X68000に関しては、表と裏、前後に二段構えとかが出ています。ある部分がセパレート型、というような研究も進んでいるようですが、まだ機能や価格の面で商業ベースに乗らないようで、発売は先になるでしょう」

当面はマイナーチェンジに終わりそうってことですね。ありがとうございました。

「いえいえ、とんでもありません」

ということで、皆さんのお手紙をお待ちしてます。

心霊写真に関する注意を先生にお聞きしたぞ

今号は、気になる心霊写真について先生にお尋ねしてみることにしよう。先生、心霊写真で気をつけるのはどういう点でしょうか。

「はい。今回の写真では、霊体が横を向いて写っていましたが、正面を向いて写っている場合は、その撮影者の方が霊気を受けている可能性があります。また、人物写真の中で、霊体が人体に接するような形で写っている場合は、すぐに調査をしたほうがいいでしょう、霊が善良なものか、悪いものなのかを判断する必要があります。場所によっては、変死や事故死、非業の死をとげた人の霊が漂っている場合もありますので、調査が必要なのです」

心霊写真を撮ってしまったら、どんなことをすればいいのですか。

「霊が善良な場合、たとえば守護霊などの場合は、まったく心配ありません。悪霊や因縁霊であれば、神社などでお焚き上げをしてもらいましょう。年の暮れからお正月にかけて、古いお札などを燃やしますので、そこで一緒に焼いていただきましょう。」

そうですか。どうもありがとうございました。

「もしどうしても心配なら、私に相談してください」

と、いうことです。

応・募・方・法

相談ご希望の方は、官製はがきに、相談の内容と、住所、氏名、生年月日、電話番号を忘れずに書いて、下のあて先まで送ってください。採用の方には、図書券3000円分を贈らせていただきます。

あて先

〒107-24 東京都港区南青山6-11-1
スリーエフ南青山ビル
(株)アスキー ログイン編集部
スーパー占い係

ミズシナです

LETTERS FROM YOU



聞くは一時の恥、聞かぬは一生恥かかない。昔の人はうまいことを言ったもんだ。
みんなも、わからないことがあるからって人に聞いちゃだめだぞ。恥だからな。

突然ですが ログイン編集部には〝派閥〟ってものはあるのでしょうか。さしつかえなければ教えてください。

（三重県　ドン・ガボチョ）

さしつかえあります。僕からはちょっと教えられません。

いろいろある編集者

ログインでは 発売前のゲームソフトで遊んで金をもらえるとゆーウワサは本当なんだろーか。だったら働きたい。

（神奈川県　井上篤）

何だとォ〜。お前、仕事をなめとるな〜。読者のみんなは、ログインの編集者は仕事をしないで遊んでばかりいると思っているんだろうけど、決してそんなことはないぞ。ゲームをするのも、変な格好をするのも、みんな仕事なのだ。もちろん、取材だといって温泉へ行くのも、座談会だといってフグを食うのも、立派な仕事であるということは言うまでもない。みんな仕事なのだ。仕事なんだってば。

説得力のない編集者

ログインの レターズでは、ひとりの質問に対して何人もの人が解答やアドバイスを返してくれている。ログイン読者の結束は偉大だ。

（愛媛県　武田真一）

まさにそのとおり。偉大なのだ。次に並ぶおたよりの山を見てくれたまえ。

つなぐ編集者

お答え しましょう。のび太の母の名前は、『ドラえもん』第7巻69ページでは〝玉子〟、同じく第11巻103ページでは〝のぶ子〟となっています。このように、藤子先生は、時々キャラクターの名前をコロッと忘れ、適当な名前をつけることがあります（なにせ忙しい方ですから）。

ちなみに、のび太のパパの名は〝野比のび助〟です。ついでにオバQのお母さんの名は〝おZ（ゼット）〟です。

（兵庫県　中元俊之）

1、2合併号の レターズフロムユーの〝のび太のママの名前〟事件ですが、これはサイクル武田さんの言うとおり〝野比たま子〟です。ある作品で、のび太はママの手紙に〝のぶ子〟と書いていますが、これについて作者は、「のび太のママの名前は〝たま子〟だが、のび太は間違って〝のぶ子〟だと思っている」というとんでもない事実をあかしています。あやまってママの名前をふたつ作ったことを、〝のび太のバカ〟ということですませてしまうとはさすがです。

ところで、忍者ハットリくんのお母さんの名前は秘密になっていましたが、どうでしょう。

（愛知県　豊田中京のび犬）

のび太くんの ママの名前は〝のぶ子〟です。年末の『ドラえもん』を見ていた人ならわかるはず。パパのあまえんぼの巻で、のび太のパパのお母さんが、のび太のママのことを「のぶ子」と呼んでいた!!

（埼玉県　阿部良博）

のび太の お母さんの名前は、たま子、玉子、のぶ子、のび子、と4つあって、のび太のお父さんの名前は、のび三、のび助、とふたつあります。でもジャイ子については〝クリスチーネ剛田（ジャイ子が漫画を描くときのペンネーム）〟しか知らないです。ちなみにのび太の子供はノビスケ。のび太って変なやつ。

ログイン ニュース

クリスマス パーティーの話

去年の12月28日、編集統轄第二部（ログイン編集部、MSXマガジン編集部、ファミコン通信編集部、アイコン編集部の総称）では、毎年恒例のクリスマスパーティーが行なわれた。今回はその模様をお伝えしたいと思う。が、その前に、このパーティーがいったいどんなものであるのかを説明しておこう。

このパーティーは、年末に編集部の大掃除をさせるために考案された宴会だ。忙しくて12月24日以降に行なわれるので、実のところは忘年会だといえなくもない。'87年には、船田戦闘機が吐血入院するなどのホノボノとした一幕もあり、年々乱痴気度がアップしているパーティーなのだ。

さて、そんなわけで今回のクリスマスパーティーだが、米田裕先生と福田有宵先生が遊びに来てくださった。

米田先生は、本誌『オールザットウルトラ科学』のイラストで、昔から超おなじみの方。赤い顔していい気になっている増田を見つけ、

「本当に忍者の格好してるんですねえ……」

と、あきれていらっしゃるようだった。

そして福田先生も、同じく本誌『スーパー占い』のコーナーでおなじみの占いの大先生だ。ログインのバカどもは、先生がやさしいのをいいことに、我も我もと競って無料鑑定をしてもらっていた。おかげで先生は、ほとんど食べ物にありつけなかったのだ。

特に大事件が起こらなかったパーティーだったが、Mマガの宮野編集長の息子、光くん（2歳）が、小島文隆を見て泣いてしまうという一幕もあった。小島を指差して泣き叫ぶ光くんに、増田が、

「サスケ！　忍者に涙は禁物だぞ」

と、わけのわからないことを教えていた。なんでも宮野の話によると、光くんを忍者として育てるため、増田の弟子にしたらしい。こんな小さいうちからバカがうつらないといいのだが。



↑にぎやかなパーティーの風景。

親の名前を子供につけるか？
（大阪府　AYA）

ジャイ子と のび太の母の本名ですが、のび太の母は〝たま子〟であっています。小学館から出ている『映画ドラえもんフィルムストーリー』に書いてあります。

ジャイ子については、確か名前は作られていなかったという情報が入っています。

それよりも、僕はスネ夫の父親の名前が知りたいよ〜ん。
（東京都　斉藤知行）

野比のび太の お母さんの名前は〝野比玉子〟です。これは『ドラえもん』第42巻189ページに載っています。

次にジャイアンの妹。本人が言うには、「本名は秘密。でも、〝クリスチーネ剛田〟というペンネームがあるのよ」だそうです。これはコロコロコミック1989年12月号の414ページに載っています（編集部注：この情報については、ログイン編集部でも確認しました。確かにそう書いてありました。わざわざ本を送ってくれた福岡県のアンパンマンくん、ありがとねん）。

ジャイアンのお父さんの名前は不明だが、『ドラえもん』第11巻190ページに本人が出ています！

P.S. カバオくんのお父さんの入れ歯は、一度見つかったんですが、その後どうなったのか？
（東京都　レストランたべるな）

のび太くんの お母さんの名前は、ずっと〝たま子〟だったのですが、ある日、藤子不二雄が〝のび子〟と書いてしまったのです。きっとのび太くんの父が、たま子に愛想をつかし、同じ顔の、のび子と再婚したのでしょう。

ところで、ドラえもんは、のび太くんとジャイ子が結婚するという歴史を変えたのに、タイムパトロールにつかまらないのですか。なぜセワシくんがいなくならないのですか。（静岡県　田中寛哲）

ログイン1、2合併号の当コーナーで、「漫画『ドラえもん』に登場する、〝のび太のママ〟と〝ジャイ子〟の本名は何だろう？」と呼びかけたところ、その件に関するおたよりがわんさか届いたのだ。その中から、以上７つのおたよりを選び、ここに掲載してみた。結構必死になって調べてくれたようで、なかなか説得力のある情報が多かったぞ。みんなヒマだ……、いや、研究熱心だなあ。偉い偉い。

さて、この７つのおたよりを読んだところで、結論を出してみよう。まあ、諸説あるだろうが、のび太のママの本名は〝玉子（たまこ）〟、そしてジャイ子の本名は秘密だったということで、この議論をまとめたいと思う。「ジャイ子の本名は〝たけ子〟だ！」という意見も少々あったのだが、いまいち信憑性に乏しかったので。というわけで、ドラえもん論争はこれにて終了します。情報を送ってくれたみんな、本当にどうもありがとう。ヒマだなあ。

あんな夢こんな夢
いっぱいある編集者

最近 戦車プラモにこっている。「タイガーは、やっぱりかっこいい」と友人に言うと、「つまらん男だな」と言われたので、大外刈りをくらわしてやった。やっぱり男は柔道だ。
（千葉県　山崎龍太郎）

むう、はがきを見た瞬間、キミの体の中にはオレと同様、熱いものが流れていると感じとったぞ。オレが、隣に座っている編集者に「F/A-18ホーネットは、艦載機としてバランスのとれた、いい飛行機だね。搭載機数が限られる空母のスペースにおいて、対空と対地攻撃の両方をこなせる戦闘機ってのは貴重だぜ。しかも、コイツはアメリカのブルーエンジェルスが使用しているぐらいだから、運動性能に関しても優秀だ。まさに、稀代の戦闘機だよな」と言ったら、「外見が古くさいね。Su-27フランカーぐらいカッコよくないとダメだね」

などとフザけたことをぬかしやがるので、カラテパンチをお見舞いしてやった。また、別の編集者に「ステルスF-117は、たしかにドッグファイトに向いた機体ではないな。だけど、コイツをF-111が発展してできた航空機と考えると、実戦では意外と〝使える〟かもしれないぞ。コイツが対地攻撃をするとき、F-111と同様に低空進入して目標に接近する戦術をとるのならば、当然ステルス機のほうが敵に発見される確率が低いもんな。ということは、撃墜される可能性も低いということだ。うん、これは結構いいよね」と言ったときも、

「アレはダメでしょ」

などとムゲにされたので、力いっぱいカラテキックをたたき込んでやったことがあるぞ。やっぱり男はたくましさだよなぁ、山崎。スピードとパワー、このふたつは基本中の基本だ。もっと気合入れてビシバシいこうぜ。あちょーっ！

戦闘機どマニアの編集者

フルチン じゃなくてフリチンじゃないんですか？（大阪府　桂景一）

そうそうそう、そうでしょ？実は私も、最初にあの原稿を書いたときは、フリチンって表記してたんですよ。それが途中で直されて、フルチンになっちゃったんだな。でもね、まわりの人に聞いてみても、みんなフルチンが正しいっていうんだよな。私はてっきりフリチンだとばっかり思ってたんだけど。やっぱりフルチンが主流で、フリチンは少数派なのかな。

悩める編集者



応募方法

アンケートはがきや官製はがきなどに勝手なことを書いて送ってください。スタッフが返事を書いてお載せします。採用の方には、図書券3000円分をお贈りします。ミズシナです。

◆◆◆◆ あて先 ◆◆◆◆

〒107-24　東京都港区南青山6-11-1
スリーエフ南青山ビル
㈱アスキー　ログイン編集部
レターズ係

●アスキーPCS事務局のみなさん、どうか寺島先生のお願いをかなえてあげてください。

墜落日誌

寺島令子

第29回 いつのまにか年が明けちゃってまだ去年のことを書いてるの巻

お正月、久しぶりに寺島製作者が集まった

智ちゃんはおめでただ

球ちゃんホタル族

○月×日
仕事をしながら『A列車Ⅲ』線路を環状にし、マップの右上4分の1ほどを市街地化したぞ。こんどこそ……

ピンポン

い、今ペン入れしてたところ

アシスタントこーぐち君

こんどこそ収入が経費を上回り始めたほっといて3時間ほど

「大黒字です!」だって…

おなかへったなゴハンに行く?

うっしーくんに机を半分とられている

わーすごいお金持ち使っちゃえ!

どんどん

これこのまま?

帰ったら何オク円ももーかってるよ……

1時間後

レバー定食600円。

倒産〜

GAME OVER

どうやら税金の支払い日がきちゃって現金が足りなくなったようなのだった。

お金やったら土地建モン売ったらどうにかなったんや

ちょっとまってえな

何ちゅう血も涙もないお役所や……

あのときをやーえんちさえ

半日分のプレイが

おでかけはひと声かけてセーブして

○月□日
今日は某芳文社の忘年会だ
仕事で行けないかなと思っていたけどうまく終わったのでかけるのだ!

ぱた

ぬり

に夜ルスにするって言ってなかったから……

このメモね

アスキーネットPCSに電子メールを出しとくことにした

会社のコンピューターに、メールが入ったらすぐわかるシカケになってるらしいから

仕事終ったので忘年会にいきます遅くならないつもりれいに

お仕事中に電話するよりはジャマにならないよね 頭いいぞ

あとできいたらえんなシカケじゃないらしい

どんちゃん

絵ヘタですねー

ほっといてんかー

わい

わい

ただいま〜

ありゃまだ帰ってないな

●『パイロットウイングス』にハマル寺島先生に愛のお手紙を!!































〒107-24 東京都港区南青山6—11—1スリーエフ南青山ビル
(株)アスキー ログイン編集部 墜落日誌係

高見沢秀さんありがとうございます

とじこみスペシャル

組み立て紙模型の友

連載開始以来、世間をお騒がせしている『組み立て紙模型の友』だが、前回までの、X68000の興奮もさめやらないうち、FM TOWNSの登場。紙模型道士のありがたいアドバイスつき。



▲斧でもってみごとに紙模型の全部品を切り抜いてしまう紙模型道士の図だぞ。中国の『気功術』と並んで、日本の『紙模型道』も、本格的な研究が待たれるところだ！

前回、前々回の紙模型をキチンと組み立てた諸君は、紙模型が持つ可能性や奥の深さに気がついてくれたことと思う。いや、本当に紙模型の道は険しい。多くの者が『紙模型道』の長い修行の入り口のあたりで満足してしまっているのが現状。もっともっとグッと奥へ突っ込んで行かないとふたりの快感は……、いや、紙模型の道は極められません。そこで、今回は、紙模型一筋60年、『下北沢の模型道士』こと、紙尾切蔵さんを講師としてお招きしております。

ログイン　わざわざお越しいただき、ありがとうございます。ところで、まず紙を切るというところから話をうかがいたいのですが、どんな道具を選べば良いのでしょうか？

道士　うむ。ワシくらい修行を積めば、刃物と名のつくものなら何でもじゃ。ためしに1回ナスで切ったら切れたことがあったのう。

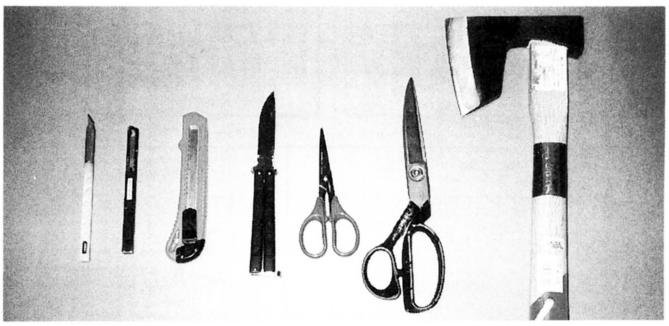

▲「弘法筆を選ばず」とか言うが、弘法じゃないキミは自分にあった道具を選べ、道具にこだわるダンディズムを満喫できるぞ。まずは画材屋や文房具屋にゴーだ！

ログイン　はあ、野菜のナスで？

道士　しかし、一般のビギナーの諸君にはナスはちょっとキツイかも知れない。最初はバナナあたりから始めたほうが無難……、もとい、カッターなんぞを使うとグーじゃろう。

ログイン　カッターと言っても、いろいろあると思いますが。

道士　そうね。ワシは、おもに細密作業するにはデザインナイフを使用しておる。もっぱら、オルファ社製の『アートナイフ』を愛用しておるが、どこのメーカーかは好みの問題だから、あんまり気にすることはないぞ。簡単な形を切り抜くときはハサミでかまわんが、細部の切り取り作業はカッターが安心じゃろうな。

ログイン　上手に切るコツみたいなものは、あるんでしょうかね？

道士　台紙からパーツを切り抜く前に、パーツの細部をあらかじめ切っておくことじゃな。こうしておけば、細かい作業もしやすいし、パーツを痛めてしまう心配も少ないからのう。

ログイン　ふーむ、なるほど。



紙模型の道は一にも二にも根気と努力。次号は接着について説教するから、楽しみにな。

つづく

パソコン300%活用法

エッヘン。わたしがこのコーナーを担当しているゼネラル・プロダクツのキャンディー神田だ。えっへん。

「はあ、唐突に偉そうな人ですね」

む、そういうキミはアシスタント兼小間使いの塩入キリン君！　やあ、連載1回目のキミのお母さん姿は決まっていたな。笑顔なくしては思い出せないくらいだ。

「恐れいりますです。ところで、この、パソコン300パーセント活用法についてですが、さっそく読者から作品が届いていますよ」

おお、世の中にはヒマなやつが多いようだな。どれどれ……。

「札幌市は木村秀一から届いたのが右の写真なんですが、どうです？」

なんじゃ、これは？

「先日、なにげなく写真を撮りまして、現像すると奇妙な物体が……としか書いてありませんから、わたしのようなものには、ちょっと」

しかたがない奴だ。ま、採用第1号ということで、ゴミでもやろうか。

「うちのゴミですから、ちょっと価値があるかも知れませんね」

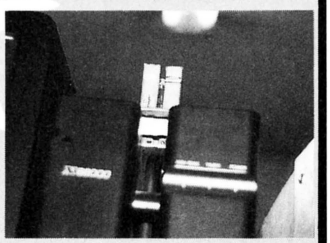

ハローポスト君・読者の広場

ああー、手紙が少ないよ、手紙がね。こーんなにもふくらんだボクの期待にサビシイ北風がびゅーびゅー、ハー、チョイナ、チョイナっと悲しいメロディーが新春の町に響く今日このごろですが、みなさま、いかがおすごしでしょうか？　なんちゃって、いやあ、やはり手紙が少ないんですよ、実際の話。そんな少ないお手紙の中から1枚を。

「前略。大感動しました。たかが、ペーパークラフトとバカにしていた自分が恥ずかしいです。パソコンに限らず、あっと驚くようなものをペーパークラフトにしてください」と言うのは東京都杉並区の佐藤浩二だ。

ふっふっふ、よくぞ見抜いてくれちゃったな。ま、今日のところは、おそるべき企画が進行中だとだけ言っておこう。それじゃ、また。



〒107-24
東京都港区南青山6-11-1
スリーエフ南青山ビル
(株)アスキー　ログイン編集部
『組み立て紙模型の友』係

●綴込みスペシャル●

FUJITSU FM TOWNS
FUJITSU FM SERIES PERSONAL COMPUTER

1／5スケール

組立て紙模型 世界のパソコンシリーズ 第2回（前編）



② D

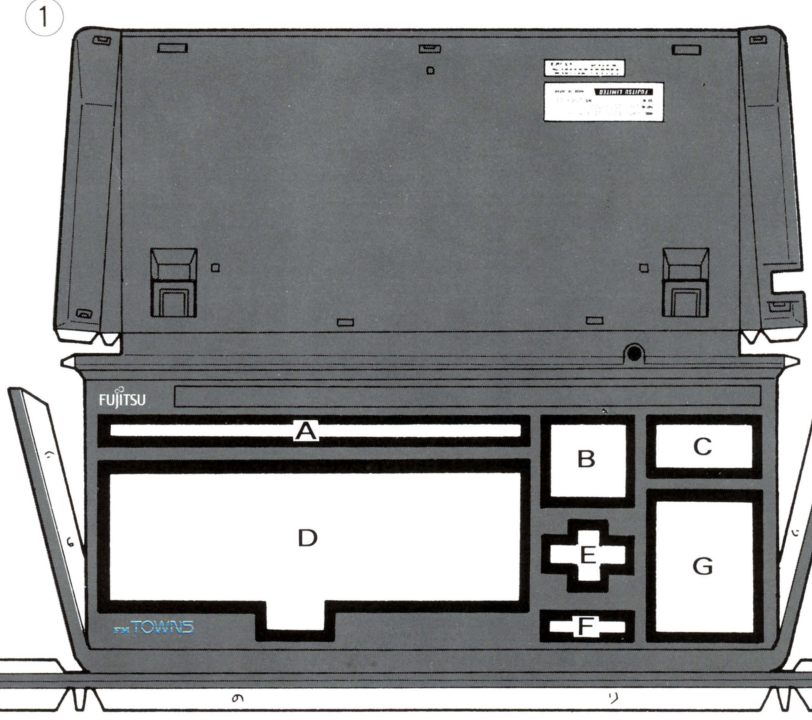

① 1

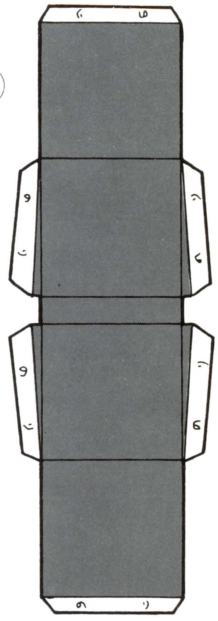

⑳ 20

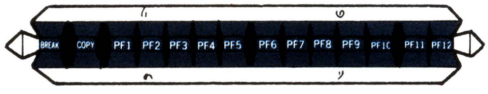

③ A

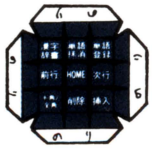

④ B

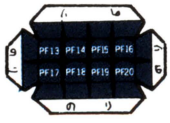

⑤ C



⑥ E



⑦ G



⑧ F



⑨



⑩



⑪



⑫



⑬

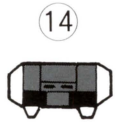

⑭



⑮



⑯

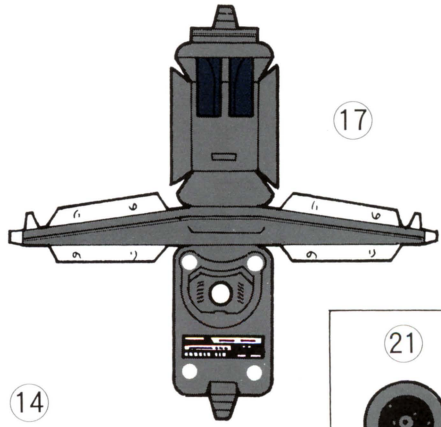

⑰ 17



⑱ 18

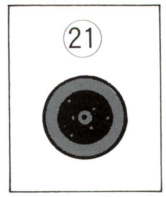

㉑ 21

このパーツは厚紙に貼って使用して下さい。

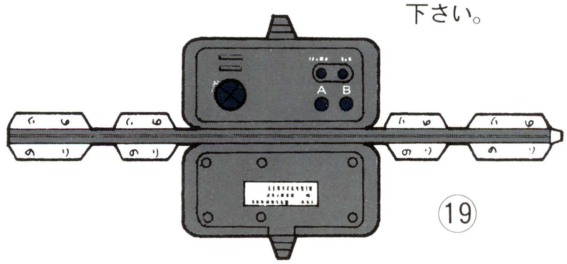

⑲ 19

〈キリトリ線〉

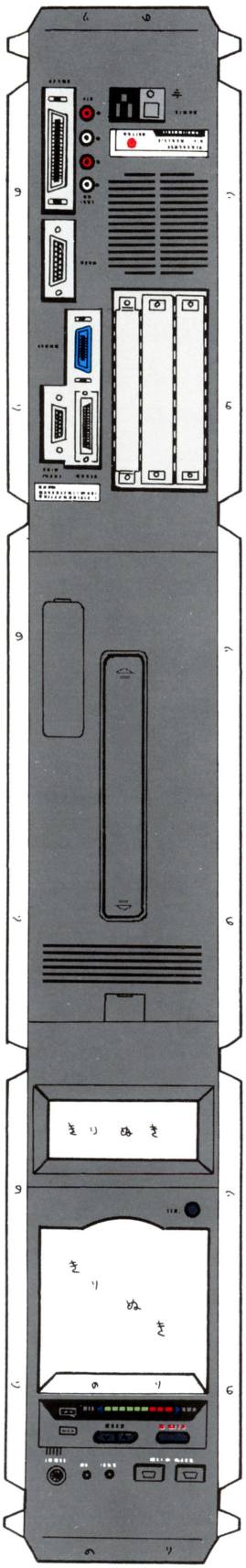

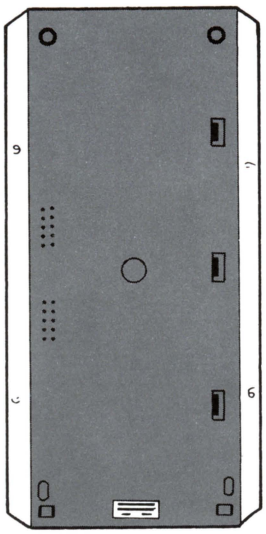

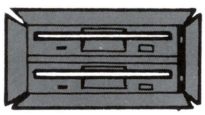

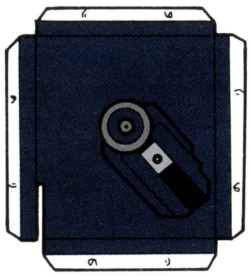

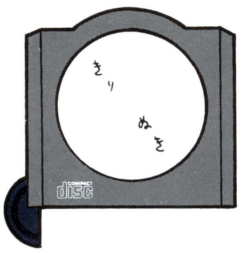

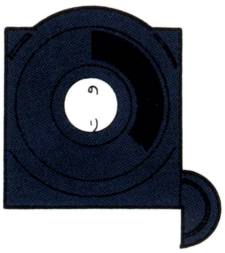

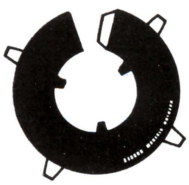



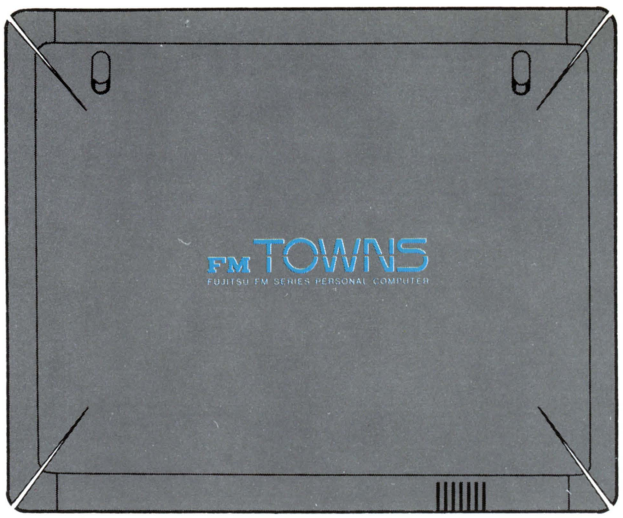





22 23 24 25 26 27 28 29 30 31 32 33 34 35 35

㊱ Towns GEAR トレーニングガイド

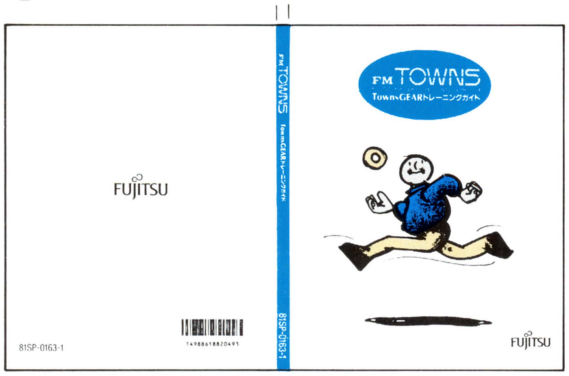

㊲ はじめよう FM TOWNS

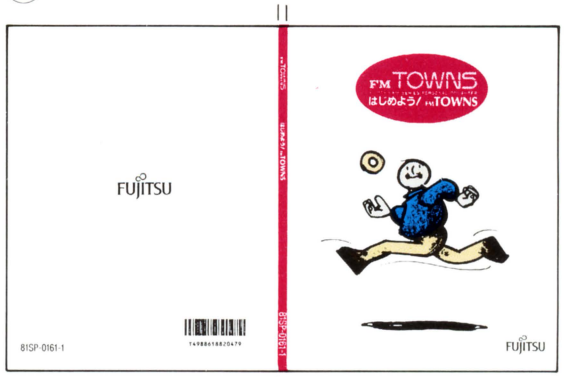

㊳ Towns GEAR 使いこなしガイド

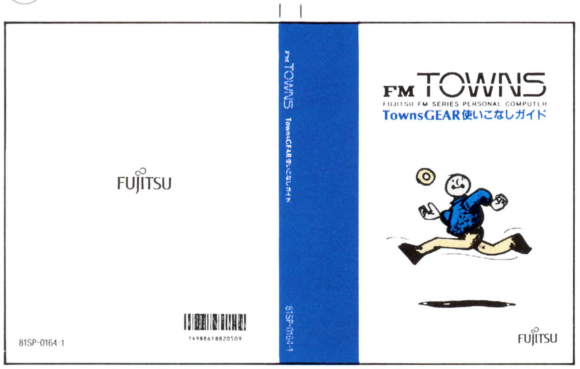

㊴ Towns システムソフトウェア使いこなしガイド

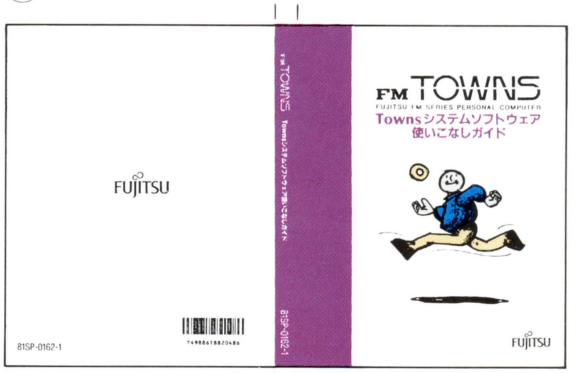

㊵

㊶ Towns データライブラリ データ集

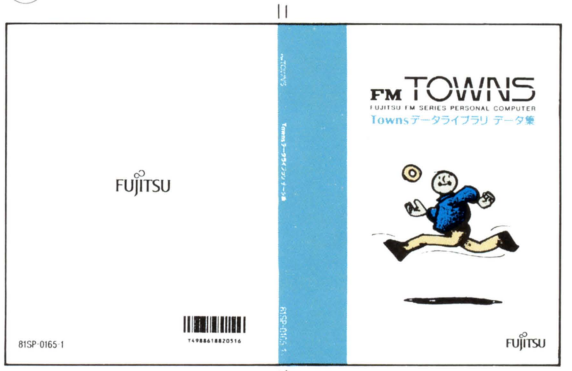

㊷

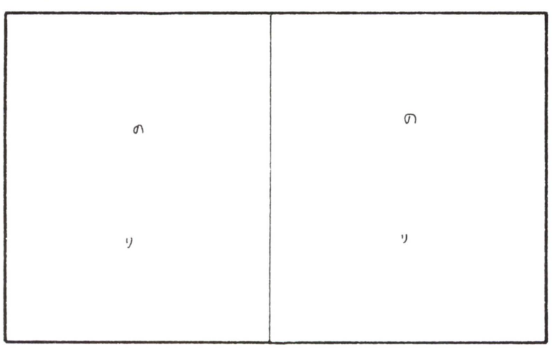

㊸ フリーソフトウェア操作ガイド

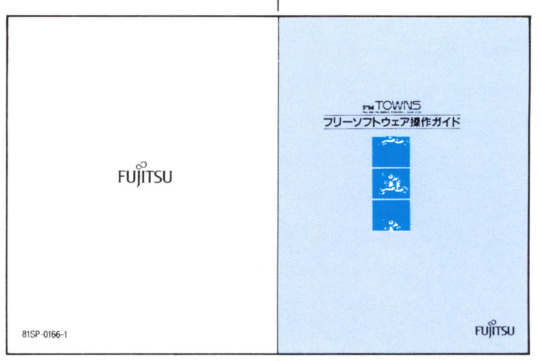

ペーパートイ製作／ゼネラルプロダクツ　LOGIN　設計／SHADOW MOON（三枝 徹）

世界のパソコンシリーズ 組み立てのすべて
第3回富士通FM TOWNSの巻(前編)

世界共通5分の1スケール

❶ 《パソコン本体の組み立て》

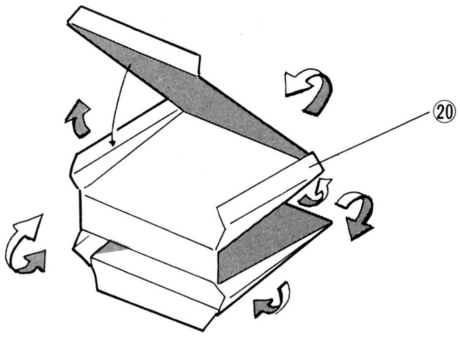

右図のようなパーツになります。

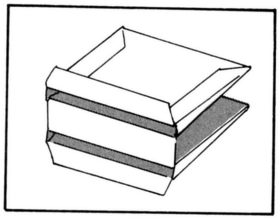

合わせ目が上になります。

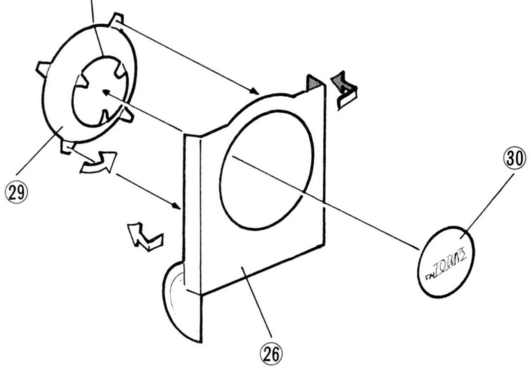

タ ニ オ リ 線

❷

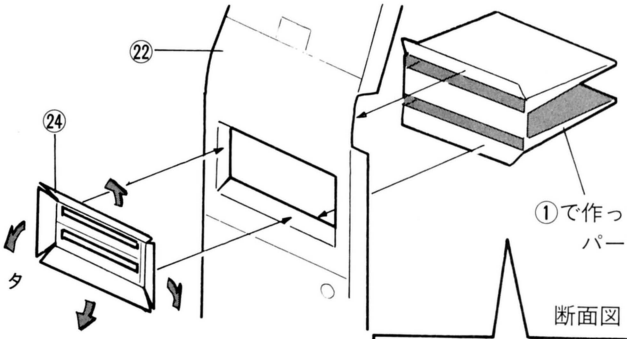

断面図

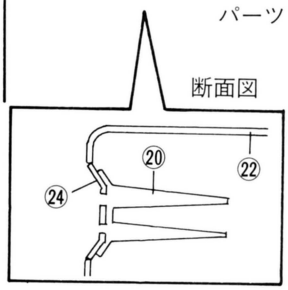

※㉑は厚紙にはって使用してください。

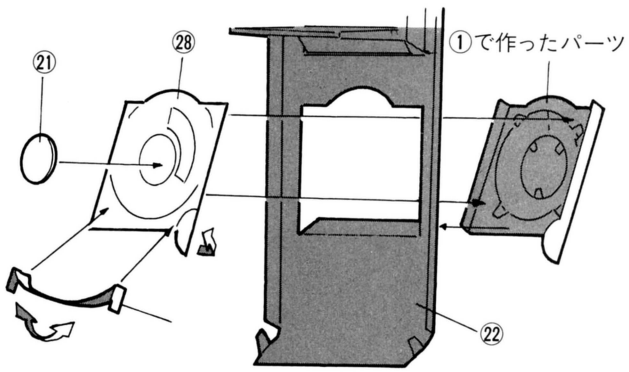

●ペーパートイの基本組み立て●

パーツを切りぬく時は、ハサミ又はデザインナイフ等で線の上から切り取ってください。

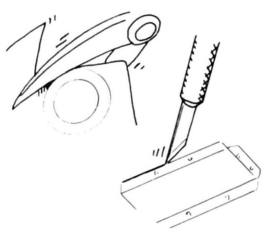

折り目を入れる時は切れなくなったデザインナイフの刃又は鉛筆を線に沿って入れて下さい。

※かるく引いてください。

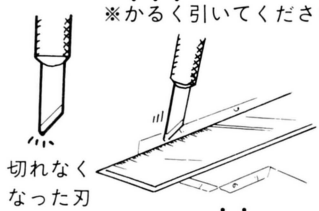

接着にはGボンドまたはクリアボンドをつまようじにつけてから塗ってください(その前によく仮組みを)。



のりしろ部に慎重に塗っていく。



細い所はピンセットでつまみながら組み立てるとよい。

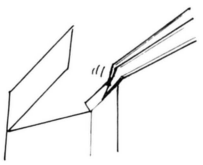

❸

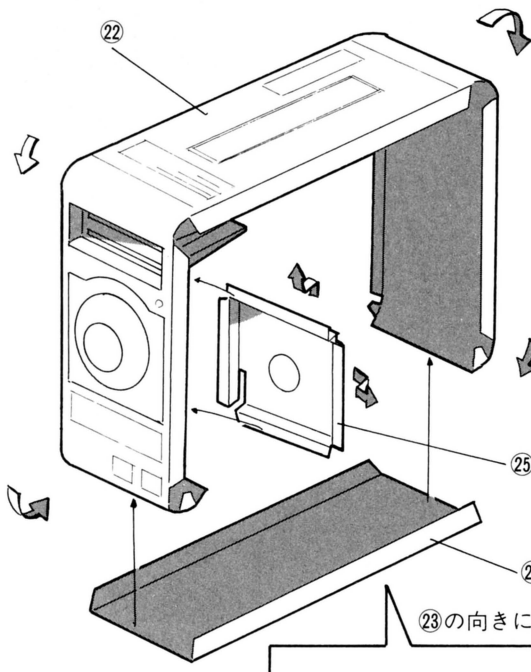

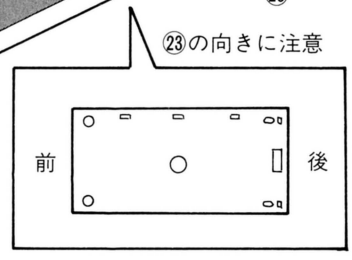

❹

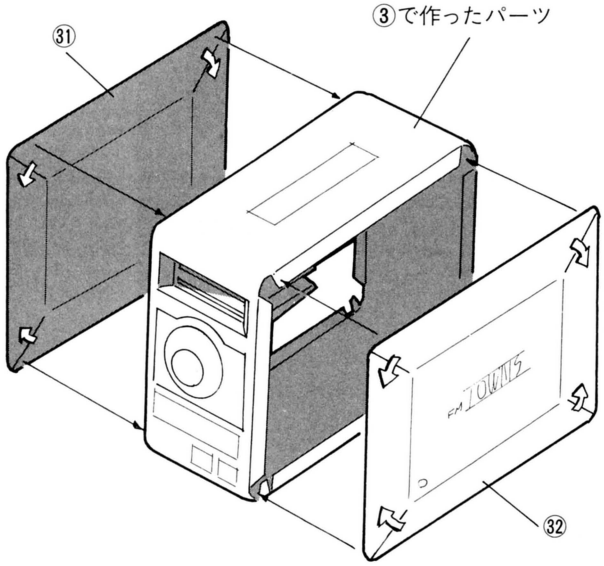

❶ 《キーボードの組み立て》

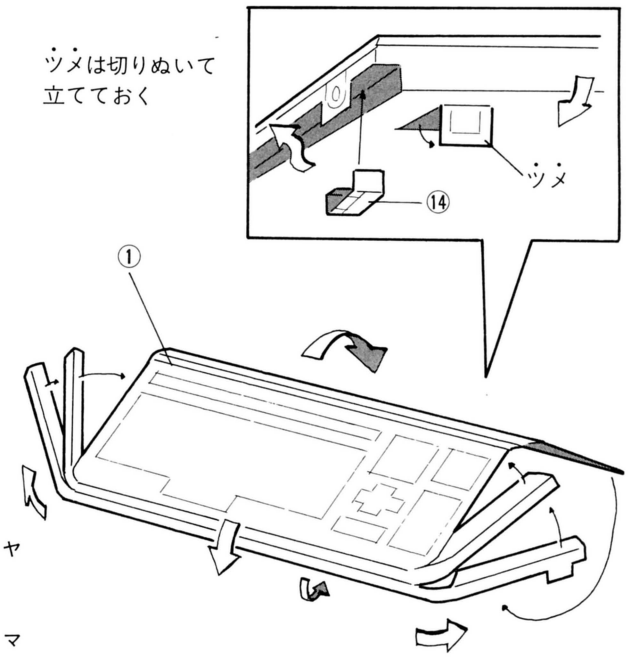

ヤマオリ線

❷ ※③⑤⑦⑧も同様に組み立てます

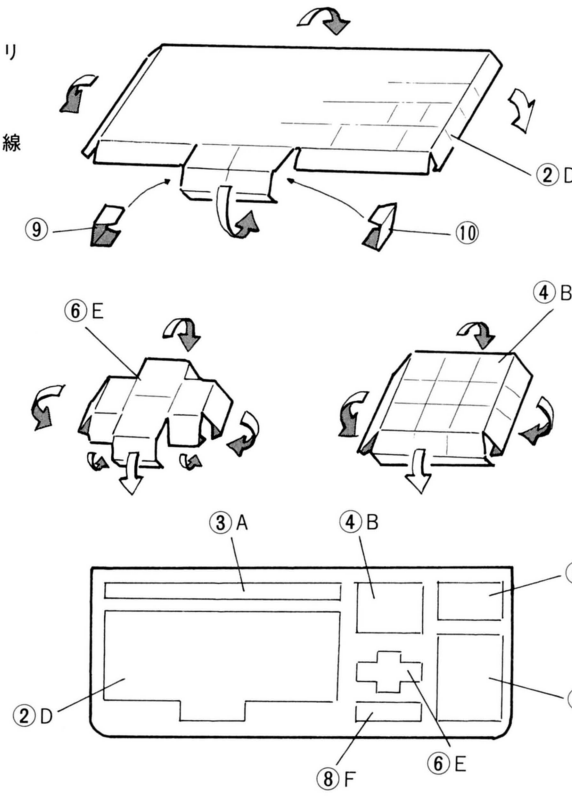

《マウス & パッドの組み立て》

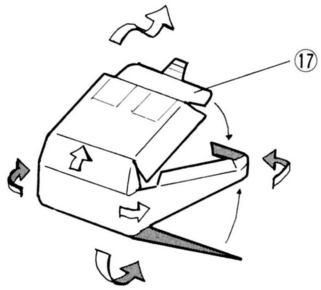

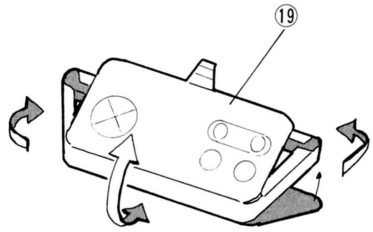

《各コード類の作り方》

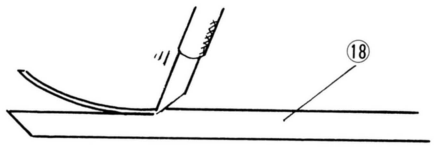

⑱を1ミリ幅に切ります。

・マウス

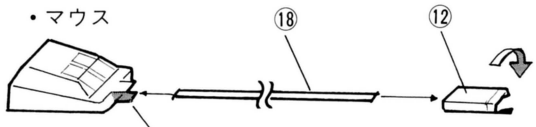

・パッド

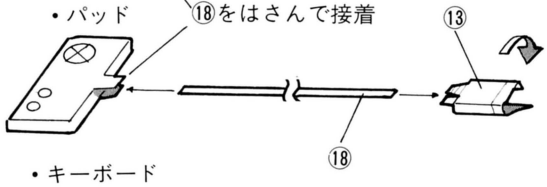

・キーボード

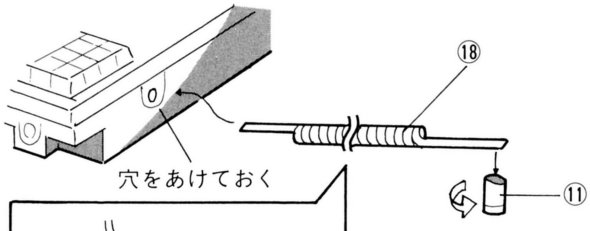

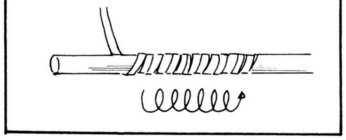

つまようじ等にまきつけて
クセをつけておきます。

・パソコン本体

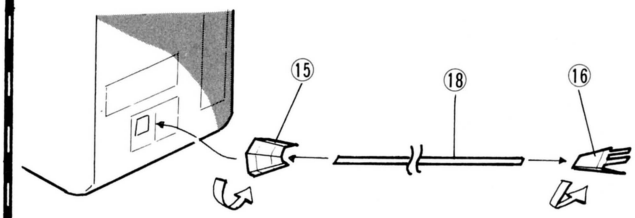

《各マニュアル類の作り方》

※ ㊱⬅㉞)(㊲⬅㉝)
(㊳㊴⬅㉟)

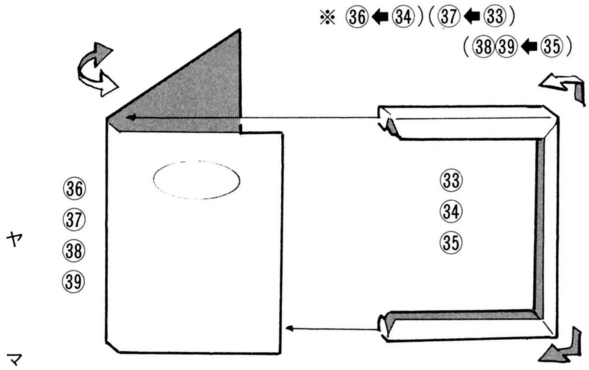

ヤマテ線

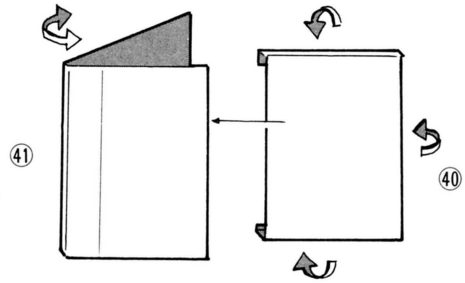

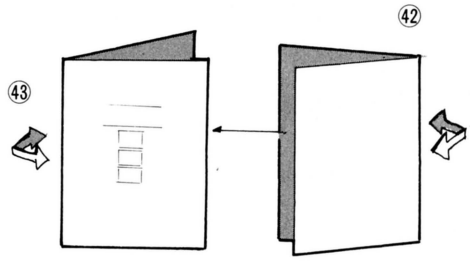

つづく

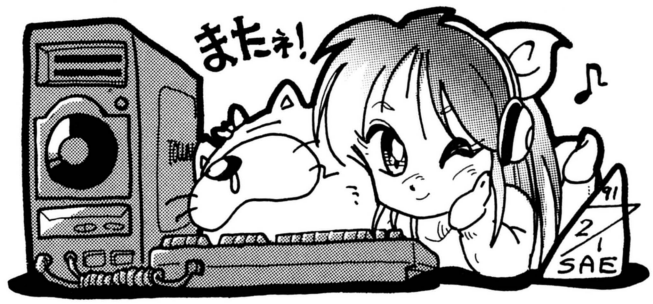

EDITORIAL LOG

LOGIN

1991 No.4　　2月15日号

次号のログインは、編集部総力編集『A列車で行こうIII』大特集なのだ。豪華愛蔵必携版だぜ!!

ログインの編集者ともなれば、１年間に1000タイトル以上の新作ゲームを見ることになる。当然、自分の好きなゲームで遊ぶ時間なんかあったもんじゃない。それでも、寝る時間を削ってでも遊びたいゲームってのが出てくるから、ウレシイぜ。その中の１本が『Ａ列車で行こうⅢ』だ。特集では、その魅力をじっくり紹介する。こーゆーゲームがあるから、やめられまへんなー。

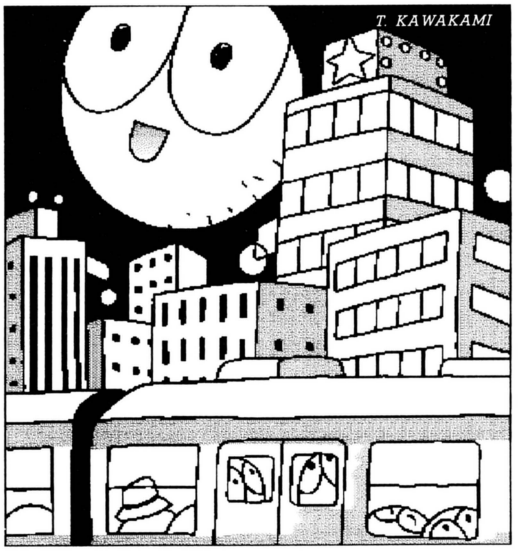

次号5号は

2月15日(金)発売

予価540円

■発行人　塚本慶一郎　■編集人　小島文隆　■編集長　河野真太郎　■副編集長　新井創士　■編集スタッフ　川村篤／唐木緑／樹村頼子／渡辺妙子／宮地千里／伊藤雅敏／松本隆一／高橋義信／清水早百合／大庭聖子／泉和子／大野純司／川越敬志／浅沼克之／花塚弘／平林政司／青柳昌行／年永祥一／田川実　■制作スタッフ　本間智嗣／田宮朋子／安田稔／和光陽子　■編集協力　伊東裕／梅本幸孝／櫛田理子／松岡英樹／鈴木和弘／山口政司／吉田孝広／杉内賢次／澤村健／三宅貴久／岩尾学／増田厚／清水広信／松下淳／高橋豊／大島巌／横田義弘／武田長／石原潔／赤井智広／小笠原誠／笹川達弥／日高保／嵯峨正行／比嘉隆／河辺研史／堀井洋／村上誠一郎／中丸真二／丹野英樹／坪田裕之／山本まゆ／堀口稔　■制作協力　admix／石指由美子／今井デザイン事務所／三宅政吉／門口達美デザインルーム／太田浩一／ママダママ／須鑓威／瀧上園枝／SOUL BEE／前田明子／内藤智志／辻村晴子／井沢利昭／辻秀和／古川誠之／高島宏之／佐々木幸子／中平明美／中島英之／川村浩／河上英人／吉田大介／深坂憲一　■アメリカ駐在　トム・ランドルフ　■ロンドン駐在　新関真人　■フォトグラフ　加藤文哉／水科人士／八木沢芳彦／吉田武　■イラスト　奈和浩子／川上富也／米田裕／米田仁士／月之座／梅津昌代／山口志乃／星野恵美子／杠聡／池上明子／田宮朋子／鎗田準次／ほりのぶゆき／城戸房子／内田美智子

■広告目次

アーク……294～295
アートディンク……90～91
アイツー……290～292
アイビーエル……266～267
青山コンピュータグラフィックスクールメロン……299
イマジニア……64～67
ウェーブ・アイ……256～263
ウエストサイド……100～101
ウルフチーム……72～75
AVCフタバ電機……300
SPS……118
エニックス……96～97
NCS……88～89
EPIC SONY……83
エプソン販売……表2～3
エム・エー・シー・ハミングバードソフト……58
オーディオ ユニオン……264～265
オクト……288～289
クエスト……53～55
グッドウィル……302
グローディア……102～103
光栄……76～82
コスモスコンピューター……56
コナミ工業……84～85
ザインソフト……116～117
サンクレスト……255
システムソフト……68～71
全流通……122
ソフトクリエイト……282～283
ソフトプラン……112
ソフマップ……268～273、293
タケル……104～105
辰巳出版……298
ディスクユニオン……301
テイチク……119
TTC……303
データウエスト……108～109
テック……121
トロン……296～297
日本エイ・ブイ・シー……60～63
日本ファルコム……47～51
日本マイコン流通センター……274～281
ノベンタ……表3
ハドソン……59
P&A……284～285
ビー・ピー・エス……52
ビッグバン……286～287
ヒューマンクリエイティヴスクール……120
ファミリーソフト……114
風雅システム……111
フェアリーテール……123
富士通……表4
双葉社……86～87
ブラザー工業……92～93
プロダーバンドジャパン……106～107
ヘルツエンジニアリング……110
ホビージャパン……113
マイクロキャビン……94～95
マイクロプローズジャパン……115
毎日コミュニケーションズ……98～99

店頭販売開始記念！

記念価格 2,980円 14・15型用

販売店
●玩具店(おもちゃ屋) ●ファミコンショップ ●有名家電量販店
●大型書店など一部地域で販売いたします。

★販売店募集中!! TEL 06-720-7759 ㈱サンクレスト 植田まで

テレビゲームから目を守る



記念価格 2,980円 14・15型用

★平面・わん曲の画面にも取付けOK！

型　名	14・15型用	16・17型用	18・19型用	20・21型用
記念価格	2,980円	3,980円	4,480円	5,480円

激安の2,980円ですが、材質は塩ビ(下敷の材料)を使わず、コンピューター・フィルターと同じく、特殊メタクリル(ガラスより透明な材料に紫外線100%カット可視光線70%カット等、特殊加工した樹脂)を、使用しておりますので、品質は保証いたします。

★ギラギラやチラツキがなくなり、目がチカチカしない!! 疲れない!!

その秘密は

1. 視力低下の原因となる、紫外線を画面から100%カット
2. 目が痛くなるギラギラ・チラツキ光線を約70%カットできる特殊メタクリル樹脂採用。
3. 小さな文字や、かくれキャラがはっきり見えるので、目が疲れない。だから高得点が出る。
4. 鮮明画像だから近距離でも安心してテレビゲームが楽しめる。
5. プログラミング・ワープロ・テレビ番組にもOK!!

TVフィルターFSⅡの実験データ

★1988年8月 聖マリアンナ医科大学眼科測定

目のピントを合わせる力のことを調節力といいます。この調節力の変化を測定することによって、〝目の疲れ〟の度合がわかります。ゲームを60分連続して行なった場合、TVフィルターFSⅡを使用すると調節力はほとんど低下せず、目の疲れもなく、フィルターは「目を守る」役目を果たします。(被試験者5名の平均データより)

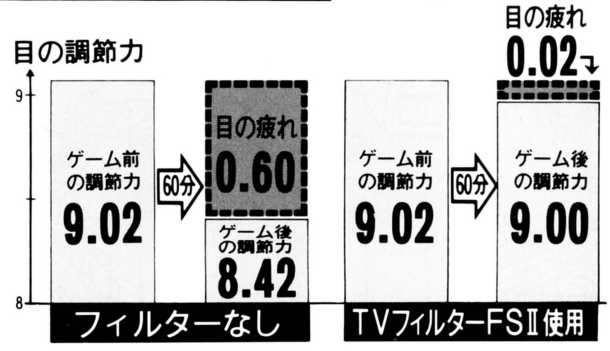

全国で大好評!! 目が楽だ!! 目が疲れない!!

このTVフィルターの事は、1年くらい前から知っていました。でも広告を見ただけでは、半信半疑だったので、買おうか買うまいか、ずっと悩みました。それで今回、買うことにした第1の原因は、弟の視力低下だったのです。僕も受験が終ってテレビを見る時間が少し増えて目が痛くなり出しました。買ってみてさっそく取り付けたら画面のちらつきがなくなり目が痛まなくなりました。弟の視力もこれ以上下がらないと思います。もっと早く買うべきでした。
長野県小県郡東部町滋野乙　中沢浩明さま
おたよりありがとうございます。

付けてみて、すぐにはFSⅡの性能がわからなかった。でも、ゲームをやり始めるとギラギラやチラツキがほとんど感じられなくて、今まで、やっても進めなかった所に行けるようになりました。アドベンチャーゲームとかでも、小さな文字がはっきり見えるようになり、1時間以上やってもほとんど目が疲れるようなことはありません。これで目が悪くなることを気にせずにゲームに熱中できます。さすが、FSⅡ!!
岐阜県土岐市泉東窯町5　本多篤史さま
おたよりありがとうございます。

店頭で買えない人はハガキ・電話で申し込み下さい。

7日間無料使用OK!! 効果なければ返品自由!! (通信販売のみ)大型フィルターも、通信販売でお申し込み下さい。

41円
〒577 大阪府東大阪市柏田西1・9・15
㈱サンクレスト JPS係

TVフィルターFSⅡを申し込みます。
- 型名(　　型用)
- 郵便番号・住所
- 氏名・㊞・年令
- 電話番号

22・23型用	⇨5,980円
24・25型用	⇨6,480円
26・27型用	⇨6,980円
28・29型用	⇨7,480円

商品到着後10日以内に、商品代金＋消費税＋送料600円を、同封の払込み用紙で郵便局から、お送りください。 返品の場合、返送料は自己負担でお願いします。

●電話注文 ☎06(303)4152 受付時間AM9:00～PM6:00 ㈱サンクレスト

天下御免のスペ



パソコン専門ショップ大和店

☎0462-63-9898

パソコン&AV専門ショップ湘南台店

☎0466-43-1771

ビジネス&ホビーのハイテクランド

WAVE EYE

ウェーブ・アイ

ここっきゃない!!

シャリスト!!

だから 通信販売での ご利用も安心!

ご注文は今すぐ!!

0120-00-9898

0088-22-5555

Let's call!

WAVE EYE 三ッ境店

お申し込みは

お電話なら!

通話料金無料の
フリーダイヤル
フリーコールで
0120-00-9898
0088-22-5555

はがきなら!

〒252
藤沢市湘南台
一丁目十二番地二号
ウェーブ・アイ
通信販売課

ファクシミリなら!

0466-43-1265
24時間いつでも
受付しております。
お忙しい方は是非
ご利用下さい。

注文
1. 氏名
2. 住所
3. 年令
4. 電話番号
5. 保護者名印（20才未満の方）
6. 広告掲載雑誌名
7. 商品名
8. 支払い方法
月々0円×0回
ボーナス0円×0回

お届けは

全国無料配送!

「こんなに安いのに?」と疑問でしょうが、送料はいりません。
(但し、5万円以下の商品または離島にお住まいの方は別料金となります。)

配達日指定OK!

留守がちのあなたのために、ご都合に合わせて配達します。
もちろん日曜・祭日も大丈夫!

夜間配達もOK!

日中留守がちなのは当たり前、そういう方には、夜間配達も可能になりました。
(PM6:00~8:00の間)

お支払いは

代金引換えなら!

現金一括払いにしたいというお客様、
お支払いは商品到着時で結構です。
(但し、離島にお住まいの方は、ご利用できません。)

銀行振込なら!

お振込みいただいてからのお届けとなります。

クレジットなら!

超低金利クレジット!
3~72回までの格安の金利、しかもお客様希望の自由なお支払いプランがたてられます。

支払いは7ヶ月先からでもOK!
商品先取り、お支払いは7ヶ月先からの支払い開始。

ボーナス一括払いOK!
商品は今すぐお手元に、お支払いはまとめて夏のボーナスで。

ボーナス2回払いOK!
月々の支払いはまったくなし/お支払いは夏と冬のボーナスで。

カレッジクレジットOK!
20歳以上の大学生、新社会人の方も保証人なしでクレジットがご利用できます。
(但し、状況により保証人を必要とする場合もございます。)

メンテナンスは

安心の2倍保証!

メーカー保証書 + ウェーブ・アイ保証書

メーカー保証+ウェーブ・アイ保証で2倍の安心。

2ヶ月以内の故障は新品交換!
新品交換の期間を2ヶ月に延長、安心してお使い下さい。

FM-TOWNSなら出張修理OK!
TOWNSは全国出張サービスを致しております。
万一故障の場合もお客様のお宅まで修理に伺います。

NEC保守サービス認定店!
メーカー承認のサービススタッフが迅速に修理致します。
(但し、出張修理は致しません。)

etc.

お見積りサービス!
ウェーブ・アイのプランではいやだ/という方は、どうぞご自分のベストプランを作って下さい。すぐにお見積りを致します。お電話又はFAX何でも結構です。

下取り・買取りもOK!
お手持ちのパソコンを下取りに、わずかな予算で買替えができます。

メンテナンスキットプレゼント

ウェーブ・アイのお買得プラン
でお買上げの方に
もれなくプレゼント!

- クリーニングディスク
- ブランクディスケット10枚
- クリーナーワックス
- 携帯用フロッピーケース

パソコン専門ショップ藤沢店



☎0466-28-1771

パソコン専門ショップ三ッ境店

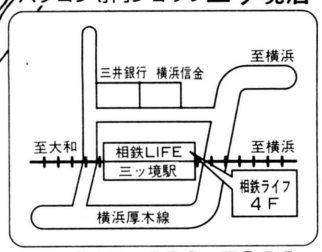

☎045-363-7044

PC CLUB PC-98・88 ホビーパソコン

AIST

16ビットCPU/R-800が新世界を開く!!

プラン300 AISTお買得基本セット

FS-AIST(MSX-TURBO-R)	87,800円
フレイ	7,800円
シードオブドラゴン	8,800円
連射式ジョイパッド	2,500円
ウェーブ・アイメンテナンスキット	サービス

定価合計106,900円 ➡ **ウェーブ・アイ特価**

8,700円×12回	ボーナス なし
6,000円×18回	ボーナス なし
4,600円×24回	ボーナス なし
3,200円×36回	ボーナス なし

プラン301 AISTおもしろゲームセット

FS-AIST(MSX-TURBO-R)	87,800円
TH-14G2(テレビ内蔵,専用CRT)	60,000円
FS-VC3011A(専用接続ケーブル)	3,000円
EGG-MOUSE(マウス)	5,800円
XE1-PRO(連射式ジョイスティックコントローラ)	9,500円
フレイ	7,800円
シードオブドラゴン	8,800円
ディスクステーションDX3号	3,880円
ウェーブ・アイメンテナンスキット	サービス

定価合計186,580円 ➡ **ウェーブ・アイ特価**

13,700円×12回	ボーナス なし
9,400円×18回	ボーナス なし
7,200円×24回	ボーナス なし
5,000円×36回	ボーナス なし

プラン302 AISTパソコン入門セット

FS-AIST(MSX-TURBO-R)	87,800円
TH-14G2(テレビ内蔵,専用CRT)	60,000円
FS-VC3011A(専用接続ケーブル)	3,000円
EGG-MOUSE(マウス)	5,800円
FS-PC1(48ドット,カラー熱転写プリンタ)	59,800円
SRS-150EX(防磁型,アンプ内蔵スピーカ)	24,800円
ディスクステーションDX3号	3,880円
プリンター用紙(A4サイズ)100枚	400円
WD-401G(縦型4段パソコンデスク,マウステーブル付)	29,800円
WT-001G(椅子,ガスリフト上下調節機構)	19,800円
ウェーブ・アイメンテナンスキット	サービス

定価合計295,080円 ➡ **ウェーブ・アイ特価**

10,000円×18回	ボーナス21,700円×3回
6,000円×24回	ボーナス26,600円×4回
4,000円×36回	ボーナス19,600円×6回
5,700円×48回	ボーナス なし

PC CLUB

プラン303 PC-CLUBお買得基本セット

PC-286C-STD(16ビットCPU80286搭載,FM音源内蔵)	168,000円
CU-14GD(ドットピッチ0.39ミリ,高解像度CRT,チルト台付)	69,800円
AM-350(バスマウス,350カウント仕様)	6,800円
ウェーブ・アイメンテナンスキット	サービス

定価合計244,600円 ➡ **ウェーブ・アイ特価**

12,000円×12回	ボーナス30,200円×2回
8,000円×18回	ボーナス22,300円×3回
5,000円×24回	ボーナス23,800円×4回
6,200円×36回	ボーナス なし

プラン305 PC-CLUB中級ビジネスセット

PC-286C-STD(16ビットCPU80286搭載,FM音源内蔵)	168,000円
PC-KD853N(ドットピッチ0.31mm,高解像度CRTチルト台)	118,000円
VP-960PC(80桁24ドットカラー漢字プリンタ)	118,000円
Microsoft-Works(ワープロ,表計算,グラフ,データベース)	40,000円
PS98-019-HV(日本語MS-DOSVer3.3C)	9,800円
AM-350(バスマウス,350カウント仕様)	6,800円
フロッピー収納ケース	2,980円
WD-401G(縦型4段パソコンデスク,マウステーブル付)	29,800円
WT-001G(椅子,ガスリフト上下調節機構)	19,800円
プリンタ用紙(10インチ連続用紙)500枚	2,000円
プリンタ用紙(A4サイズ)100枚	400円
マウスポケット(マウス収納ケース)	1,000円
ウェーブ・アイメンテナンスキット	サービス

定価合計516,580円 ➡ **ウェーブ・アイ特価**

7,000円×36回	ボーナス27,500円×6回
5,000円×48回	ボーナス24,600円×8回
3,000円×60回	ボーナス28,100円×10回
6,700円×72回	ボーナス なし

プラン304 PC-CLUB超お買得ワープロアートセット

PC-286C-STD(16ビットCPU80286搭載,FM音源内蔵)	168,000円
PC-KD854N(ドットピッチ0.39ミリ,高解像度CRT,チルト台付)	84,800円
PC-PR150T(80桁,48ドットカラー熱転写プリンタ)	64,800円
ユーカラWAVE(ワープロソフト,グラフィック作成,通信機能付)	9,800円
PS98-019-HV(日本語MS-DOS Ver3.3C)	9,800円
PV-M12(小型モデム)	19,800円
AM-350(バスマウス,350カウント仕様)	6,800円
WD-401G(縦型4段パソコンデスク,マウステーブル付)	29,800円
プリンター用紙(A4サイズ)100枚	400円
フロッピー収納ケース	2,980円
マウスポケット(マウス収納ケース)	1,000円
マウスパッド	1,000円
ウェーブ・アイメンテナンスキット	サービス

定価合計398,980円 ➡ **特価 278,000円**

12,000円×18回	ボーナス33,600円×3回
9,000円×24回	ボーナス26,900円×4回
6,000円×36回	ボーナス20,500円×6回
7,400円×48回	ボーナス なし

先着100名様にゲームソフト1本プレゼント

プラン306 PC-CLUB超お買得ミュージックセット

PC-286C-STD(16ビットCPU80286搭載,FM音源内蔵)	168,000円
PC-KD854N(ドットピッチ0.39mm,高解像度CRTチルト台)	84,800円
ミュージ郎(楽譜編集演奏システム,音源モジュール付)	158,000円
よみとりくん2(楽譜をスキャナでらくらく読取り)	48,000円
PS98-019-HV(日本語MS-DOSVer3.3C)	9,800円
AM-350(バスマウス,350カウント仕様)	6,800円
フロッピー収納ケース	2,980円
SE-513D(バイオニア,高感度デジタル対応ヘッドホン)	4,000円
SRS-D3K(ウーファ12W,スピーカ13Wの大迫力スピーカ)	20,800円
マウスポケット(マウス収納ケース)	1,000円
ウェーブ・アイメンテナンスキット	サービス

定価合計504,180円 ➡ **ウェーブ・アイ特価**

8,000円×36回	ボーナス30,000円×6回
6,000円×48回	ボーナス25,400円×8回
4,000円×60回	ボーナス27,800円×10回
7,500円×72回	ボーナス なし

PC-98DO+

プラン307 98DO+お買得基本セット

PC-98DO+(16ビットCPUV33搭載,FM音源内蔵)	278,000円
PC-KD854N(ドットピッチ0.39mm,高解像度CRTチルト台)	84,800円
AM-350(バスマウス,350カウント仕様)	6,800円
フロッピー収納ケース	2,980円
マウスポケット(マウス収納ケース)	1,000円
ウェーブ・アイメンテナンスキット	サービス

定価合計373,580円 ➡ **ウェーブ・アイ特価**

8,000円×24回	ボーナス26,500円×4回
5,000円×36回	ボーナス22,000円×6回
3,000円×48回	ボーナス22,900円×8回
5,700円×60回	ボーナス なし

プラン308 98DO+超お買得入門セット

PC-98DO+(16ビットCPUV33搭載,FM音源ボード内蔵)	278,000円
PC-KD853N(ドットピッチ0.31ミリ,高解像度CRT,チルト台付)	118,000円
PC-PR150T(80桁,48ドットカラー熱転写プリンタ)	64,800円
EZ-NOTE(日英ワープロ,データベース,グラフ,表計算,通信)	49,800円
PS98-019-HMW(日本語MS-DOSVer3.3C)	9,800円
AM-350(バスマウス,350カウント仕様)	6,800円
フロッピー収納ケース	2,980円
プリンタ用紙(A4サイズ)100枚	400円
マウスポケット(マウス収納ケース)	1,000円
WD-401G(縦型4段パソコンデスク,マウステーブル付)	29,800円
WT-001G(椅子,ガスリフト上下調節機構)	19,800円
ウェーブ・アイメンテナンスキット	サービス

定価合計581,180円 ➡ **ウェーブ・アイ特価**

9,000円×36回	ボーナス21,100円×6回
7,000円×48回	ボーナス17,100円×8回
4,000円×60回	ボーナス25,800円×10回
7,200円×72回	ボーナス なし

ゲームソフト1本プレゼント

PC-8801MC

プラン309 88MC超お買得基本セット

PC-8801MCmodel2	278,000円
CU-14GD(ドットピッチ0.39mm,高解像度CRTチルト台付)	69,800円
TN-88B(マウス)	7,800円
フロッピー収納ケース	2,980円
マウスポケット(マウス収納ケース)	1,000円
ウェーブ・アイメンテナンスキット	サービス

定価合計359,580円 ➡ **特価 149,000円**

3,300円×60回	ボーナス なし
2,900円×72回	ボーナス なし

ゲームソフト1本プレゼント

プラン310 HB-F1XV超お買得品!!

定価69,800円の品
限定処分価格
44,800円

ホビーのことなら

ご注文は今すぐ通話料金

0120−0088−2

受付時間 AM 10:00▶

藤沢	0466(43)1775	新潟	0252
札幌	011(771)4971	東京	03(3
盛岡	0198(24)3172	静岡	0542
仙台	022(267)5371	名古屋	052(5
		大阪	06(3

ビジ WA

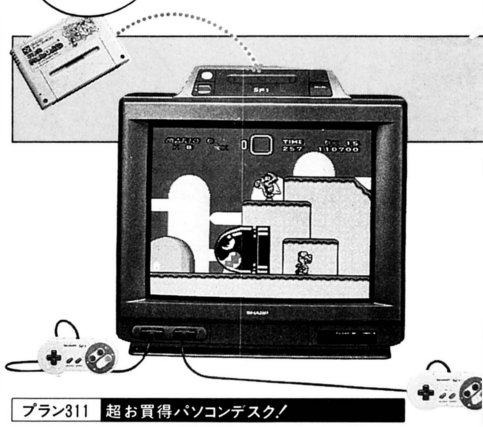

プラン311 超お買得パソコンデスク!



WD-401G
●縦型4段
●マウステーブル付

プランセットにするとさらにお得!

定価29,800円の品
特価
16,800円

X68000

見はてぬ夢の象徴。
次代のインテリジェンス！

プラン312 X68SUPERお買得基本セット

CZ-604C-TN	348,000円
CZ-603D（ドットピッチ0.31ミリ、高解像度CRT、チルト台付）	79,800円
ウェーブ・アイメンテナンスキット	サービス

定価合計427,800円 ➡ **ウェーブ・アイ特価**

お電話にて お問合せ下さい

まかせなさい

無料のフリーダイヤルで

0－9898
2－5555

PM9：00 電話一本即納！

(75)5076	広　島	082(293)0811
226)9286	福　岡	092(481)0502
(54)0696	FAX	0466(43)1265
81)　4325	18歳未満の方は保護者とご一緒に	
62)　5057	お電話下さい〈特価は税別〉	

ネス&ホビーのハイテクランド

WAVE EYE
ウェーブ・アイ

スーパーファミコン内蔵テレビ

スーパーファミコンと
21型カラーテレビの一体型!!

プラン319 スーパーファミコン内蔵テレビ

21G-SF1(21型)

定価133,000円 ➡ **ウェーブ・アイ特価**

10,400円×12回	ボーナス なし
7,100円×18回	ボーナス なし
5,400円×24回	ボーナス なし
3,800円×36回	ボーナス なし

プラン322 超お買得パソコンチェアー!!

WT-001G
● ガスリフト上下調節機構付



定価19,800円の品
特価
11,800円

プラン313 X68SUPERお買得MIDIセット

CZ-604C-TN	348,000円
CZ-606D-TN(ドットピッチ0.39mm、高解像度CRT、チルト台)	79,800円
RX-X55(ビクターCDラジカセ)	43,800円
CM-64(MIDI音源モジュール)	129,000円
CZ-6BM1(MIDIインターフェース)	26,800円
MusicPRO68K(MIDI)　(楽譜編集、演奏ソフト)	28,800円
ソングライブラリィ(101曲収納)	8,800円
MusicstudioPRO68K(マルチレコーディングソフト)	28,800円
銀河英雄伝説II(シミュレーションゲーム)	9,800円
アトミックロボキッド(前方向スクロールロボットシューテングゲーム)	8,800円
フロッピー収納ケース	2,980円
マウスポケット(マウス収納ケース)	1,000円
ウェーブ・アイメンテナンスキット	サービス

定価合計716,380円 ➡ **ウェーブ・アイ特価**

12,000円×36回	ボーナス36,500円×6回
10,000円×48回	ボーナス25,300円×8回
8,000円×60回	ボーナス24,000円×10回
10,400円×72回	ボーナス なし

拡張性にすぐれた
ハイコストパフォーマンスマシン。

プラン315 X68PROIIお買得基本セット

CZ-653C	285,000円
CZ-606D(ドットピッチ0.39mm、高解像度CRT、チルト台付)	79,800円
ウェーブ・アイメンテナンスキット	サービス

定価合計364,800円 ➡ **ウェーブ・アイ特価**

お電話にて お問合せ下さい

プラン317 X68SUPER〔HD〕グラフィックセット

CZ-623C-TN(80MBハードディスク搭載)	498,000円
CZ-613D-TN(TV内蔵ドットピッチ0.31mm高解像度CRT)	135,000円
AP-900(80桁、48ドット高品位カラー熱転写プリンタ)	94,800円
♯8226(プリンタ接続ケーブル)	6,800円
CybernotePRO68K(パーソナルデータベース)	19,800円
CANVAS-PRO68K(最新型ドローグラフィックツール)	29,800円
ドローグラフィックライブラリィVol.1	8,800円
マジカルショット(シミュレーションゲーム)	7,800円
銀河英雄伝説II(シミュレーションゲーム)	9,800円
フロッピー収納ケース	2,980円
マウスポケット(マウス収納ケース)	1,000円
ウェーブ・アイメンテナンスキット	サービス

定価合計814,580円 ➡ **ウェーブ・アイ特価**

14,000円×36回	ボーナス39,100円×6回
11,000円×48回	ボーナス30,900円×8回
8,000円×60回	ボーナス33,700円×10回
11,900円×72回	ボーナス なし

PC-9801DX

プラン320 98DX2お買得基本セット

PC-9801DX2(16ビットCPU80286搭載、FM音源内蔵)	318,000円
CU-14GD(0.39mm、高解像度CRTチルト台付)	69,800円
AM-350(バスマウス、350カウント仕様)	6,800円
フロッピー収納ケース	2,980円
マウスポケット(マウス収納ケース)	1,000円
ウェーブ・アイメンテナンスキット	サービス

定価合計398,580円 ➡ **ウェーブ・アイ特価**

9,000円×24回	ボーナス26,900円×4回
5,000円×36回	ボーナス26,500円×6回
3,000円×48回	ボーナス26,400円×8回
6,200円×60回	ボーナス なし

プラン321 98DX2おもしろゲームセット

PC-9801DX2(16ビットCPU80286搭載、FM音源付)	318,000円
CU-14FD(0.31ミリ、高解像度、チルト台付)	74,800円
銀河英雄伝説II(シミュレーションゲーム)	9,800円
レイガン(ロールプレイングゲーム)	6,800円
サイレントメビウス(アドベンチャーゲーム)	14,800円
大戦略III'90(シミュレーションゲーム)	9,800円
PS98-019-HMW(日本語MS-DOSVer3.3C)	9,800円
AM-350(バスマウス、350カウント仕様)	6,800円
フロッピー収納ケース	2,980円
マウスポケット(マウス収納ケース)	1,000円
WD-401G(縦型4段パソコンデスク、マウステーブル付)	29,800円
WT-001G(椅子、ガスリフト上下調節機構)	19,800円
ウェーブ・アイメンテナンスキット	サービス

定価合計507,380円 ➡ **ウェーブ・アイ特価**

10,000円×30回	ボーナス23,200円×5回
8,000円×36回	ボーナス23,000円×6回
6,000円×48回	ボーナス19,900円×8回
7,800円×60回	ボーナス なし

プラン314 X68SUPER本格アートセット

CZ-604C-TN	348,000円
CZ-606D-TN(ドットピッチ0.39mm、高解像度CRT、チルト台)	79,800円
IO-735X(136桁、カラーインクジェットプリンタ)	248,000円
IO-73CX(プリンタ接続ケーブル)	6,800円
CZ-6VT1(カラーイメージユニット)	69,800円
Z'sSTAFF-PRO68K(高機能グラフィックソフト)	58,000円
GT-1000(A7サイズ、ハンディータイプフルカラーイメージスキャナ)	79,800円
♯5220(スキャナー接続ケーブル)	7,500円
フロッピー収納ケース	2,980円
マウスポケット(マウス収納ケース)	1,000円
WD-401G(縦型4段パソコンデスク、マウステーブル付)	29,800円
WT-001G(椅子、ガスリフト上下調節機構)	19,800円
ウェーブ・アイメンテナンスキット	サービス

定価合計954,480円 ➡ **ウェーブ・アイ特価**

18,000円×36回	ボーナス40,300円×6回
14,000円×48回	ボーナス32,700円×8回
12,000円×60回	ボーナス26,400円×10回
14,300円×72回	ボーナス なし

プラン316 X68PROIIお買得ゲームセット

CZ-653C	285,000円
CZ-613D(TV内蔵ドットピッチ0.31mm高解像度CRT)	135,000円
ソル・フィース(横スクロールシューテングゲーム)	8,800円
イメージファイト(縦スクロールシューテングゲーム)	9,700円
ダイナマイトデューク(アクションゲーム)	8,800円
リングマスター(究極のファンタジーロールプレイングゲーム)	8,800円
銀河英雄伝説II(シミュレーションゲーム)	9,800円
JOY-CONT-Turbo3(連射式ジョイパッド)2本	4,400円
ウェーブ・アイメンテナンスキット	サービス

定価合計470,300円 ➡ **ウェーブ・アイ特価**

8,000円×36回	ボーナス23,100円×6回
6,000円×48回	ボーナス19,900円×8回
4,000円×60回	ボーナス23,200円×10回
6,800円×72回	ボーナス なし

プラン318 X68SUPER〔HD〕PCM体験セット

CZ-623C-TN(80MBハードディスク搭載)	498,000円
CZ-606D-TN(ドットピッチ0.39mm高解像度CRT)	79,800円
AP-600(80桁、24ドットカラー熱転写プリンタ)	62,800円
♯8226(プリンタ接続ケーブル)	6,800円
CM-32P(音源モジュール)	72,000円
CZ-6BM1(MIDIインターフェース)	26,800円
MusicPRO68K〔MIDI〕(楽譜編集、演奏ソフト)	28,800円
ソングライブラリィ(101曲収納)	8,800円
MusicstudioPRO68K(マルチレコーディングソフト)	28,800円
銀河英雄伝説II(シミュレーションゲーム)	9,800円
MA-12C(防磁型スピーカ)2台	28,000円
フロッピー収納ケース	2,980円
マウスポケット(マウス収納ケース)	1,000円

定価合計854,380円 ➡ **ウェーブ・アイ特価**

15,000円×36回	ボーナス43,100円×6回
12,000円×48回	ボーナス32,700円×8回
10,000円×60回	ボーナス28,300円×10回
12,800円×72回	ボーナス なし

FM TOWNS

プラン323 TOWNS-10F超お買得ゲームセット

FM-TOWNS-10F(32ビットCPU80386搭載、FDD1基)	298,000円
FMT-DP533(ドットピッチ0.39ミリ、高解像度CRT、チルト台付)	69,800円
FMT-KB101(JISタイプキーボード)	20,000円
XE-1AP(アナログジョイパッド)	13,800円
SRS-150EX(防磁型、アンプ内蔵スピーカ)	24,800円
ドラッケン(ロールプレイングゲーム)	8,800円
メリーゴーランド(フルアニメーションアドベンチャーゲーム)	8,800円
イメージファイト(スーパーシューティングゲーム)	9,800円
続ダンジョンマスター・カオスの逆襲	9,800円
フロッピー収納ケース	2,980円
マウスポケット(マウス収納ケース)	1,000円
ウェーブ・アイメンテナンスキット	サービス

定価合計467,580円 ➡ **ウェーブ・アイ特価**

9,000円×30回	ボーナス25,700円×5回
7,000円×36回	ボーナス26,000円×6回
5,000円×48回	ボーナス23,500円×8回
7,500円×60回	ボーナス なし

プラン324 TOWNS-20Fお買得基本セット

FM-TOWNS-20F(32ビットCPU80386搭載、FDD2基)	323,000円
FMT-DP533(ドットピッチ0.39ミリ、高解像度CRT、チルト台付)	69,800円
FMT-KB105(JISタイプキーボード、テンキー付)	30,000円
ドラッケン(ロールプレイングゲーム)	8,800円
メリーゴーランド(フルアニメーションアドベンチャーゲーム)	8,800円
フロッピー収納ケース	2,980円
マウスポケット(マウス収納ケース)	1,000円
ウェーブ・アイメンテナンスキット	サービス

定価合計444,380円 ➡ **ウェーブ・アイ特価**

9,000円×30回	ボーナス24,000円×5回
7,000円×36回	ボーナス24,600円×6回
5,000円×48回	ボーナス22,400円×8回
7,300円×60回	ボーナス なし

X68000 ホビーパソコン
FM TOWNS ホビーパソコン

0120-0088-22

プラン325 98DX2超お買得入門セット

PC-9801DX2(16ビットCPU80286搭載,FM音源付)	318,000円
CU-14FD(0.31ミリ,高解像度CRT,チルト台付)	74,800円
PC-PR150T(A4サイズ,48ドット,カラー熱転写プリンター)	64,800円
MS-WORKS(日英ワープロ,表計算,データベース,通信)	40,000円
PS98-019-HMW(日本語MS-DOSVer3.3C)	9,800円
銀河英雄伝説II(シミュレーションゲームソフト)	9,800円
AM-350(バスマウス,350カウント仕様)	6,800円
プリンター用紙(A4サイズ)100枚	400円
フロッピー収納ケース	2,980円
マウスポケット(マウス収納ケース)	1,000円
WD-401G(縦型4段パソコンデスク,マウステーブル付)	29,800円
WT-001G(椅子,ガスリフト上下調節機構)	19,800円
ウェーブ・アイメンテナンスキット	サービス

定価合計577,980円 ➡ **特価 399,800円**

9,000円×36回	ボーナス27,200円×6回
7,000円×48回	ボーナス21,900円×8回
5,000円×60回	ボーナス23,900円×10回
7,800円×72回	ボーナス なし

プラン333 98DS2本格基本ワープロセット

PC-9801DS2(32ビットCPU80386SX搭載)	368,000円
PC-KD853N(ドットピッチ0.31ミリ,高解像度CRT,チルト台付)	118,000円
BJ-130J(136桁,48ドット高品位バブルジェットプリンタ)	198,000円
一太郎Ver4.3(本格日本語ワープロソフト)	58,000円
EMJ-2000L(EMS対応2MB増設RAMボード)	34,800円
PS98-019-HMW(日本語MS-DOSVer3.3C)	9,800円
AM-350(バスマウス,350カウント仕様)	6,800円
フロッピー収納ケース	2,980円
プリンタ用紙(A4サイズ)100枚	400円
マウスポケット(マウス収納ケース)	1,000円
ウェーブ・アイメンテナンスキット	サービス

定価合計797,880円 ➡ **特価 499,800円**

12,000円×36回	ボーナス29,500円×6回
9,000円×48回	ボーナス25,900円×8回
7,000円×60回	ボーナス25,400円×10回
9,800円×72回	ボーナス なし

プラン335 98DS2超お買得ビジネス入門セット

PC-9801DS2(32ビットCPU80386SX搭載)	368,000円
CU-14FD(ドットピッチ0.31ミリ,高解像度CRT,チルト台付)	74,800円
PC-PR201/45(136桁,24ドット日本語シリアルプリンタ)	95,000円
COMSTARZ2424/5(モデム,2400bps,MNPクラス5)	44,800円
PD-403(40MBハードディスク)	90,000円
ユーカラWAVE(ワープロソフト,アート機能,通信機能付)	9,800円
アシストカルク(表計算ソフト)	9,700円
アシストカード(住所録に便利なカード型データベース)	9,700円
PS98-019-HMW(日本語MS-DOSVer3.3C)	9,800円
AM-350(バスマウス,350カウント仕様)	6,800円
フロッピー収納ケース	2,980円
プリンタ用紙(15インチ連続紙)500枚	2,400円
プリンタ用紙(A4サイズ)100枚	400円
マウスポケット(マウス収納ケース)	1,000円
WD-401G(縦型4段パソコンデスク,マウステーブル付)	29,800円
WT-001G(椅子,ガスリフト上下調節機構)	19,800円
ウェーブ・アイメンテナンスキット	サービス

定価合計774,780円 ➡ **ウェーブ・アイ特価**

12,000円×36回	ボーナス38,300円×6回
10,000円×48回	ボーナス26,800円×8回
8,000円×60回	ボーナス25,200円×10回
10,600円×72回	ボーナス なし

プラン334 98DA5純正基本セット

PC-9801DA5(32ビットCPU80386、40MBHD内蔵)	598,000円
PC-KD853N(ドットピッチ0.31ミリ,高解像度CRT,チルト台付)	118,000円
AM-350(バスマウス,350カウント仕様)	6,800円
フロッピー収納ケース	2,980円
プリンタ用紙(A4サイズ)100枚	400円
マウスポケット(マウス収納ケース)	1,000円
ウェーブ・アイメンテナンスキット	サービス

定価合計727,180円 ➡ **ウェーブ・アイ特価**

10,000円×36回	ボーナス40,600円×6回
8,000円×48回	ボーナス31,100円×8回
6,000円×60回	ボーナス30,700円×10回
9,700円×72回	ボーナス なし

プラン337 98DA5本格セット

PC-9801DA5(32ビットCPU80386、40MBHD内蔵)	598,000円
PC-KD881(ドットピッチ0.28ミリ,高解像度CRT,チルト台付)	118,000円
PC-PR201/65A(136桁,カラープリンタ,明朝体アウトラインフォント)	215,000円
PC-PR201X-04(シートフィーダ,カット紙の連続給紙)	50,000円
SHD-40(小型,高速40MBハードディスク,インストールソフト付)	99,800円
PS98-019-HMW(日本語MS-DOSVer3.3C)	9,800円
AM-350(バスマウス,350カウント仕様)	6,800円
フロッピー収納ケース	2,980円
プリンタ用紙(A4サイズ)100枚	400円
マウスポケット(マウス収納ケース)	1,000円
ウェーブ・アイメンテナンスキット	サービス

定価合計1,101,780円 ➡ **ウェーブ・アイ特価**

20,000円×36回	ボーナス45,600円×6回
15,000円×48回	ボーナス40,300円×8回
12,000円×60回	ボーナス37,900円×10回
16,000円×72回	ボーナス なし

プラン327 98DX2本格ビジネスセット

PC-9801DX2(16ビットCPU80286搭載,FM音源付)	318,000円
PC-KD853N(ドットピッチ0.31ミリ,高解像度CRT,チルト台付)	118,000円
VP-2600PC(136桁高速カラー漢字プリンタ,シートフィーダ搭載)	145,000円
VP3000RC(リボンカートリッジ黒)	2,000円
VP3000CRC(カラーリボンカートリッジ)	3,000円
COMSTARZ2424/5(モデム,2400bps,MNPクラス5)	44,800円
SHD-40(小型,高速40MBハードディスク,インストールソフト付)	99,800円
EMJ-2000L(EMS対応2MB増設RAMボード)	34,800円
Lotus1-2-3R2.2J(本格表計算,データベース,グラフ作成)	98,000円
一太郎Ver4.3(本格日本語ワープロソフト)	58,000円
アシストコール(簡単通信ソフト)	9,700円
PS98-019-HMW(日本語MS-DOSVer3.3C)	9,800円
AM-350(バスマウス,350カウント仕様)	6,800円
フロッピー収納ケース	2,980円
プリンタ用紙(15インチ連続紙)500枚	2,400円
プリンタ用紙(A4サイズ)100枚	400円
マウスポケット(マウス収納ケース)	1,000円
ウェーブ・アイメンテナンスキット	サービス

定価合計954,480円 ➡ **ウェーブ・アイ特価**

14,000円×36回	ボーナス52,100円×6回
12,000円×48回	ボーナス35,100円×8回
10,000円×60回	ボーナス30,300円×10回
13,100円×72回	ボーナス なし

プラン332 98DS2お買得基本セット

PC-9801DS2(32ビットCPU80386SX搭載)	368,000円
PC-KD853N(ドットピッチ0.31ミリ,高解像度CRT,チルト台付)	118,000円
AM-350(バスマウス,350カウント仕様)	6,800円
フロッピー収納ケース	2,980円
マウスポケット(マウス収納ケース)	1,000円
ウェーブ・アイメンテナンスキット	サービス

定価合計496,780円 ➡ **ウェーブ・アイ特価**

9,000円×30回	ボーナス23,500円×5回
7,000円×36回	ボーナス24,200円×6回
5,000円×48回	ボーナス22,100円×8回
7,300円×60回	ボーナス なし

プラン336 98DS2初心者用ミュージックセット

PC-9801DS2(32ビットCPU80386SX搭載)	368,000円
PC-KD882(ドットピッチ0.31ミリ,高解像度CRT,チルト台付)	89,800円
SRS-D3K(ウーファー12W,スピーカ13Wの大迫力スピーカシステム)	20,800円
ミュージ郎(楽譜作成演奏システム,音源モジュール付)	158,000円
AM-350(バスマウス,350カウント仕様)	6,800円
Music-Bank(データ曲集)	3,500円
プリン太くん(楽譜印刷ソフト)	7,800円
AP-600PC(80桁,24ドットカラー熱転写プリンタ)	64,800円
PS98-019-HMW(日本語MS-DOSVer3.3C)	9,800円
SE-513D(バイオニア高感度デジタル対応ヘッドホン)	4,000円
WD-401G(縦型4段パソコンデスク,マウステーブル付)	29,800円
WT-001G(椅子,ガスリフト上下調節機構)	19,800円
フロッピー収納ケース	2,980円
マウスポケット(マウス収納ケース)	1,000円
プリンタ用紙(A4サイズ)100枚	400円
ウェーブ・アイメンテナンスキット	サービス

定価合計787,280円 ➡ **ウェーブ・アイ特価**

14,000円×36回	ボーナス35,700円×6回
11,000円×48回	ボーナス28,100円×8回
9,000円×60回	ボーナス25,400円×10回
11,500円×72回	ボーナス なし

プラン328 98DA2お買得基本セット

PC-9801DA2(32ビットCPU80386搭載)	448,000円
CU-14FD(ドットピッチ0.31ミリ,高解像度CRT,チルト台付)	74,800円
AM-350(バスマウス,350カウント仕様)	6,800円
フロッピー収納ケース	2,980円
ウェーブ・アイメンテナンスキット	サービス

定価合計532,580円 ➡ **ウェーブ・アイ特価**

12,000円×24回	ボーナス37,200円×4回
8,000円×36回	ボーナス28,200円×6回
6,000円×48回	ボーナス23,900円×8回
8,400円×60回	ボーナス なし

プラン331 98DA2本格ビジネスセット

PC-9801DA2(32ビットCPU80386搭載)	448,000円
PC-KD881(ドットピッチ0.28ミリ,高解像度CRT,チルト台付)	118,000円
VP-2600PC(136桁高速カラー漢字プリンタ,シートフィーダ搭載)	145,000円
VP3000RC(リボンカートリッジ黒)	2,000円
VP3000CRC(カラーリボンカートリッジ)	3,000円
COMSTARZ2424/5(モデム,2400bps,MNPクラス5)	44,800円
SHD-40(小型,高速40MBハードディスク,インストールソフト付)	99,800円
MRA-2000L(98DA専用,EMS対応増設RAMボード)	34,800円
Lotus1-2-3R2.2J(本格表計算,データベース,グラフ作成)	98,000円
一太郎Ver4.3(本格日本語ワープロソフト)	58,000円
アシストコール(簡単通信ソフト)	9,700円
PS98-019-HMW(日本語MS-DOSVer3.3C)	9,800円
AM-350(バスマウス,350カウント仕様)	6,800円
フロッピー収納ケース	2,980円
プリンタ用紙(15インチ連続紙)500枚	2,400円
プリンタ用紙(A4サイズ)100枚	400円
マウスポケット(マウス収納ケース)	1,000円
ウェーブ・アイメンテナンスキット	サービス

定価合計1,089,480円 ➡ **ウェーブ・アイ特価**

15,000円×48回	ボーナス38,800円×8回
12,000円×60回	ボーナス36,700円×10回
10,000円×72回	ボーナス34,900円×12回
15,800円×72回	ボーナス なし

プラン326 98DX2超お買得行動派セット

PC-9801DX2(16ビットCPU80286搭載,FM音源付)	318,000円
CU-14FD(0.31ミリ,高解像度,チルト台付)	74,800円
BJ-10V(80桁,48ドット高速高精細バブルジェットプリンタ)	74,800円
プリンタケーブル	6,800円
PC-9801N(16ビットCPUV30搭載)	248,000円
Little-F(外付け3.5インチシングルドライブ)	39,800円
PS98-019-HMW(日本語MS-DOSVer3.3C)	9,800円
MS-WORKS(日英ワープロ,データベース,グラフ,表計算,通信)	40,000円
AM-350(バスマウス,350カウント仕様)	6,800円
フロッピー収納ケース	2,980円
プリンタ用紙(A4サイズ)100枚	400円
マウスポケット(マウス収納ケース)	1,000円
ウェーブ・アイメンテナンスキット	サービス

定価合計823,180円 ➡ **特価 549,800円**

12,000円×36回	ボーナス39,700円×6回
9,000円×48回	ボーナス33,900円×8回
7,000円×60回	ボーナス32,100円×10回
10,700円×72回	ボーナス なし

初心者から達人まで

ご注文は今すぐ通話料金

0120-0088-2

受付時間 AM10:00▶

藤沢0466(43)1775　新潟　0252
札幌　011(771)4971　東京　03(3
盛岡　0198(24)3172　静岡　0542
仙台　022(267)5371　名古屋　052(5
　　大阪　06(3

ビジ WA

プラン329 98DA2超お買得基本セット

PC-9801DA2(32ビットCPU80386搭載)	448,000円
XC-1498CII(0.28ミリ,超高解像度CRT,チルト台付)	107,000円
BJ-130J(136桁,48ドット高品位バブルジェットプリンタ)	198,000円
PS98-019-HMW(日本語MS-DOSVer3.3C)	9,800円
ユーカラWAVE(ワープロソフト,アート機能,通信機能付)	9,800円
AM-350(バスマウス,350カウント仕様)	6,800円
プリンタ用紙(A4サイズ)100枚	400円
フロッピー収納ケース	2,980円
マウスポケット(マウス収納ケース)	1,000円
WD-401G(縦型4段パソコンデスク,マウステーブル付)	29,800円
WT-001G(椅子,ガスリフト上下調節機構)	19,800円
ウェーブ・アイメンテナンスキット	サービス

定価合計840,180円 ➡ **特価 529,800円**

12,000円×36回	ボーナス35,600円×6回
10,000円×48回	ボーナス24,700円×8回
8,000円×60回	ボーナス23,400円×10回
10,400円×72回	ボーナス なし

プラン330 98DA2本格ワープロアートセット

PC-9801DA2(32ビット高速CPU80386搭載)	448,000円
PC-KD853N(ドットピッチ0.31ミリ,高解像度CRT,チルト台付)	118,000円
PC-PR150VL(80桁,48ドット高品位カラー熱転写プリンタ)	84,800円
PC-PR150V-02(マルチタイムインクリボンカートリッジ)	2,000円
PC-PR406HS-01(シートフィーダ,カット紙の連続給紙)	22,800円
PC-PR406M-02(ピンフィーダ,連続紙の給紙)	8,000円
PC-PR406LM-21(毛筆体漢字ROMカード)	19,800円
PC-PR150V-41(丸ゴシック体漢字ROMカード)	19,800円
PS98-019-HMW(日本語MS-DOSVer3.3C)	9,800円
一太郎Ver4.3(本格日本語ワープロソフト)	58,000円
MRA-2000L(98DA専用,EMS対応増設RAMボード)	34,800円
GT-1000(A7サイズ,カラーイメージスキャナ,自動読取機構付)	79,800円
＃5220(スキャナー接続ケーブル)	7,500円
AM-350(バスマウス,350カウント仕様)	6,800円
フロッピー収納ケース	2,980円
プリンタ用紙(A4サイズ)100枚	400円
マウスポケット(マウス収納ケース)	1,000円
本格グラフィックソフト	サービス
ウェーブ・アイメンテナンスキット	サービス

定価合計929,280円 ➡ **ウェーブ・アイ特価**

15,000円×36回	ボーナス41,700円×6回
12,000円×48回	ボーナス31,600円×8回
10,000円×60回	ボーナス27,400円×10回
12,700円×72回	ボーナス なし

FM TOWNS

使いやすさと機能で一段と
差をつけた！
ハイパーメディアパソコン。



プラン338　TOWNS-80Hお買得基本セット

FM-TOWNS-80H(85MBハードディスク搭載)　623,000円
FMT-DP534(ドットピッチ0.28ミリ,高解像度CRT)　118,000円
FMT-KB105(JISキーボード,テンキー付)　30,000円
遙かなるオーガスタ(オーガスタの18ホールを完全シミュレート)　12,800円
イメージファイト(スーパーシューティングゲーム)　9,800円
フロッピー収納ケース　2,980円
マウスポケット(マウス収納ケース)　1,000円
ウェーブ・アイメンテナンスキット　サービス

定価合計797,580円 ➡ **ウェーブ・アイ特価**

15,000円×36回	ボーナス31,500円×6回
11,000円×48回	ボーナス29,600円×8回
9,000円×60回	ボーナス26,600円×10回
11,700円×72回	ボーナス なし

プラン339　TOWNS-80H本格ミュージックセット

FM-TOWNS-80H(85MBハードディスク搭載)　623,000円
FMT-DP533(ドットピッチ0.39ミリ,高解像度CRT,チルト台付)　69,800円
FMT-KB105(JISキーボード,テンキー付)　30,000円
FMT-402(MIDIインターフェース)　35,000円
CM-32L(音源モジュール)　69,800円
FMT-SP101(防磁型スピーカ)　29,800円
Music-PRO-TOWNS〔MIDI〕(楽譜作成,演奏ソフト)　39,800円
続ダンジョンマスター・カオスの逆襲　9,800円
機甲師団　9,500円
コラムス　7,200円
フロッピー収納ケース　2,980円
マウスポケット(マウス収納ケース)　1,000円
ウェーブ・アイメンテナンスキット　サービス

定価合計927,680円 ➡ **ウェーブ・アイ特価**

15,000円×36回	ボーナス51,000円×6回
12,000円×48回	ボーナス38,900円×8回
10,000円×60回	ボーナス33,600円×10回
13,600円×72回	ボーナス なし

みんな一緒に楽しもうよ!!

無料のフリーダイヤルで

0-9898
2-5555

PM**9:00** 電話一本即納！

(75)5076　広　島 082(293)0811
226)9286　福　岡 092(481)0502
(54)0696　FAX 0466(43)1265
81)　4325　18歳未満の方は保護者とご一緒に
62)　5057　お電話下さい〈特価は税別〉

ネス&ホビーのハイテクランド

VE EYE
ウェーブ・アイ

プラン340　TOWNS-80H本格ビジネスセット

FM-TOWNS-80H(85MBハードディスク搭載)　623,000円
FMT-DP534(ドットピッチ0.28ミリ,高解像度CRT)　118,000円
FMT-KB105(JISキーボード,テンキー付)　30,000円
PC-PR201/60A(136桁,高速カラー漢字プリンタ)　158,000円
PC-PR201GS-01(トラクタフィーダ,連続紙の給紙)　15,000円
PC-PR201GS-04(シートフィーダ,カット紙の連続給紙)　30,000円
PC-PR201GS-01(マルチストライクリボンカートリッジ)　2,500円
Lotus1-2-3R2.2J(表計算,データベース,グラフ作成)　98,000円
FM-OASYS〔HD〕(本格日本語ワープロソフトオアシス)　58,000円
B276A100(日本語MS-DOSV3.1)　18,000円
広辞苑CD-ROM　28,000円
ニューセンチュリー英和・新クラウン和英新辞典CD-ROM　20,000円
PRINT-BOY2(プリンタ接続インターフェイス)　29,800円
ワープロ検定教本3級(日商ワープロ検定)　1,200円
実務に役立つオアシスドリル集　1,200円
フロッピー収納ケース　2,980円
マウスポケット(マウス収納ケース)　1,000円
プリンタ用紙(15インチ連続紙)500枚　2,400円
プリンタ用紙(A4サイズ)100枚　400円
ウェーブ・アイメンテナンスキット　サービス

定価合計1,237,480円 ➡ **ウェーブ・アイ特価**

24,000円×36回	ボーナス44,800円×6回
18,000円×48回	ボーナス40,500円×8回
15,000円×60回	ボーナス35,300円×10回
18,200円×72回	ボーナス なし

プラン343　TOWNS-40Hお買得基本セット

FM-TOWNS-40H(40MBハードディスク搭載)　473,000円
FMT-DP533(ドットピッチ0.39ミリ,高解像度CRT)　69,800円
FMT-KB105(JISキーボード,テンキー付)　30,000円
遙かなるオーガスタ(オーガスタの18ホールを完全シミュレート)　12,800円
イメージファイト(スーパーシューティングゲーム)　9,800円
フロッピー収納ケース　2,980円
マウスポケット(マウス収納ケース)　1,000円
ウェーブ・アイメンテナンスキット　サービス

定価合計599,380円 ➡ **ウェーブ・アイ特価**

10,000円×36回	ボーナス30,400円×6回
8,000円×48回	ボーナス23,100円×8回
6,000円×60回	ボーナス24,000円×10回
8,700円×72回	ボーナス なし

プラン346　TOWNS-40H簡単ワープロアートセット

FM-TOWNS-40H(40MBハードディスク搭載)　473,000円
FMT-DP533(ドットピッチ0.39ミリ,高解像度CRT)　69,800円
FMT-KB105(JISキーボード,テンキー付)　30,000円
FMPR-204B(80桁,24ドットカラー熱転写プリンタ)　80,000円
FM60-711(プリンタケーブル)　6,800円
G5(ワープロソフト,グラフィック作成機能付)　38,000円
SIM-CITY　8,800円
フロッピー収納ケース　2,980円
マウスポケット(マウス収納ケース)　1,000円
プリンタ用紙(A4カット紙)100枚　400円
ウェーブ・アイメンテナンスキット　サービス

定価合計710,780円 ➡ **ウェーブ・アイ特価**

12,000円×36回	ボーナス32,000円×6回
10,000円×48回	ボーナス21,800円×8回
8,000円×60回	ボーナス21,000円×10回
10,000円×72回	ボーナス なし

SCSIインターフェイス標準装備。
3.5インチFDD×2基のスタンダードマシン

プラン341　TOWNS-20Fお買得通信セット

FM-TOWNS-20F(32ビットCPU80386搭載)　323,000円
FMT-DP533(ドットピッチ0.39ミリ,高解像度CRT,チルト台付)　69,800円
FMT-KB105(JISタイプキーボード,テンキー付)　30,000円
PV-A24VM5(モデム,2400bps,MNPクラス5)　44,800円
HabitatV2(ビジュアルパソコン通信ソフト)　6,800円
TownsVNET-V1.1-L20(高機能通信ソフト)　18,000円
メリーゴーランド(フルアニメーションアドベンチャーゲーム)　8,800円
ラストサバイバー(通信対応ゲームソフト)　9,800円
フロッピー収納ケース　2,980円
マウスポケット(マウス収納ケース)　1,000円
ウェーブ・アイメンテナンスキット　サービス

定価合計514,980円 ➡ **ウェーブ・アイ特価**

10,000円×30回	ボーナス26,100円×5回
8,000円×36回	ボーナス25,500円×6回
6,000円×48回	ボーナス21,800円×8回
8,100円×60回	ボーナス なし

プラン342　TOWNS-20F楽しい学習セット

FM-TOWNS-20F(32ビットCPU80386搭載,FDD2基)　323,000円
FMT-DP533(ドットピッチ0.39ミリ,高解像度CRT,チルト台付)　69,800円
FMT-KB105(JISタイプキーボード,テンキー付)　30,000円
はじめての旅行英会話　9,700円
HYPER-PLANET(本格天文シミュレータ)　12,800円
おかしなマザーグース　9,800円
メリーゴーランド(フルアニメーションアドベンチャーゲーム)　8,800円
続ダンジョンマスター,カオスの逆襲　9,800円
フロッピー収納ケース　2,980円
マウスポケット(マウス収納ケース)　1,000円
ウェーブ・アイメンテナンスキット　サービス

定価合計477,680円 ➡ **ウェーブ・アイ特価**

10,000円×24回	ボーナス39,600円×4回
7,000円×36回	ボーナス27,500円×6回
5,000円×48回	ボーナス24,600円×8回
7,600円×60回	ボーナス なし

プラン347　TOWNS-40Hパソコンマスターセット

FM-TOWNS-40H(40MBハードディスク搭載)　473,000円
FMT-DP533(ドットピッチ0.39ミリ,高解像度CRT)　69,800円
FMT-KB105(JISキーボード,テンキー付)　30,000円
F-BASIC386コンパイラ　45,000円
B276A100(日本語MS-DOS)　18,000円
HighCコンパイラV1.4L20　40,000円
メリーゴーランド(フルアニメーションアドベンチャーゲーム)　8,800円
続ダンジョンマスター・カオスの逆襲　9,800円
フロッピー収納ケース　2,980円
マウスポケット(マウス収納ケース)　1,000円
ウェーブ・アイメンテナンスキット　サービス

定価合計698,380円 ➡ **ウェーブ・アイ特価**

12,000円×36回	ボーナス31,600円×6回
10,000円×48回	ボーナス21,500円×8回
8,000円×60回	ボーナス20,800円×10回
10,000円×72回	ボーナス なし

プラン345　TOWNS-20Fおもしろゲームセット

FM-TOWNS-20F(32ビットCPU80386搭載,FDD2基)　323,000円
FMT-DP533(ドットピッチ0.39ミリ,高解像度CRT,チルト台付)　69,800円
FMT-KB105(JISタイプキーボード,テンキー付)　30,000円
XE-1AP(アナログジョイパッド)　13,800円
SRS-150EX(防磁型,アンプ内蔵スピーカ)　24,800円
ドラッケン(ロールプレイングゲーム)　8,800円
メリーゴーランド(フルアニメーションアドベンチャーゲーム)　8,800円
イメージファイト(スーパーシューティングゲーム)　9,800円
続ダンジョンマスター,カオスの逆襲　9,800円
フロッピー収納ケース　2,980円
マウスポケット(マウス収納ケース)　1,000円
WD-401G(縦型4段パソコンデスク,マウステーブル付)　29,800円
ウェーブ・アイメンテナンスキット　サービス

定価合計532,380円 ➡ **ウェーブ・アイ特価**

8,000円×36回	ボーナス27,800円×6回
6,000円×48回	ボーナス23,600円×8回
4,000円×60回	ボーナス26,300円×10回
7,300円×72回	ボーナス なし

プラン344　TOWNS-20F実戦ワープロセット

FM-TOWNS-20F(32ビットCPU80386搭載,FDD2基)　323,000円
FMT-DP534(ドットピッチ0.31ミリ,高解像度CRT,チルト台付)　118,000円
FMT-KB105(JISタイプキーボード,テンキー付)　30,000円
BJ-10V(80桁,48ドット高速高精細バブルジェットプリンタ)　74,800円
プリンタケーブル　6,800円
PRINT-BOY2(プリンタ接続インターフェース)　29,800円
FM-OASYS〔FD〕(本格オアシスワープロソフト)　55,000円
広辞苑CD-ROM　28,000円
ニューセンチュリー英和・新クラウン和英新辞典CD-ROM　20,000円
続ダンジョンマスター,カオスの逆襲　9,800円
遙かなるオーガスタ(オーガスタの18ホールを完全シミュレート)　12,800円
フロッピー収納ケース　2,980円
マウスポケット(マウス収納ケース)　1,000円
WD-401G(縦型4段パソコンデスク,マウステーブル付)　29,800円
WT-001G(椅子,ガスリフト上下調節機構)　19,800円
プリンタ用紙(A4サイズ)100枚　400円
ウェーブ・アイメンテナンスキット　サービス

定価合計761,980円 ➡ **ウェーブ・アイ特価**

12,000円×36回	ボーナス41,400円×6回
10,000円×48回	ボーナス29,200円×8回
8,000円×60回	ボーナス27,200円×10回
10,900円×72回	ボーナス なし

プラン348　TOWNS-40H本格ワープロセット

FM-TOWNS-40H(40MBハードディスク搭載)　473,000円
FMT-DP533(ドットピッチ0.39ミリ,高解像度CRT)　69,800円
FMT-KB105(JISキーボード,テンキー付)　30,000円
FMPR-204B(80桁,24ドットカラー熱転写プリンタ)　80,000円
FM60-711(プリンタケーブル)　6,800円
FM-OASYS〔HD〕(本格日本語ワープロソフトオアシス)　58,000円
広辞苑CD-ROM　28,000円
ニューセンチュリー英和・新クラウン和英新辞典CD-ROM　20,000円
ワープロ検定教本3級(日商ワープロ検定)　1,200円
実務に役立つオアシスドリル集　1,200円
ドラッケン(ロールプレイングゲーム)　8,800円
フロッピー収納ケース　2,980円
マウスポケット(マウス収納ケース)　1,000円
ウェーブ・アイメンテナンスキット　サービス

定価合計759,180円 ➡ **ウェーブ・アイ特価**

12,000円×36回	ボーナス49,900円×6回
10,000円×48回	ボーナス35,900円×8回
8,000円×60回	ボーナス32,900円×10回
11,700円×72回	ボーナス なし

PC-9801 ノートパソコン
DynaBook ブックパソコン

PC-9801NS

20MBハードディスク内蔵タイプ
充実の機能がビジネスをリードする。

プラン349 98NSお買得基本セット

PC-9801NS(32ビットCPU80386SX搭載)	298,000円
PC-PR150T(80桁、48ドットカラー熱転写プリンタ)	64,800円
PC-9801N-19(プリンタケーブル)	7,800円
アシストレター(日本語ワープロソフト)	9,700円
アシストカルク(簡単表計算ソフト)	9,700円
アシストカード(カード型データベース、住所録など)	9,700円
PS98-019-HV(日本語MS-DOSVer3.3C)	9,800円
AM-350(バスマウス、350カウント仕様)	6,800円
フロッピー収納ケース	2,980円
マウスポケット(マウス収納ケース)	1,000円
プリンター用紙(A4サイズ)100枚	400円
ウェーブ・アイメンテナンスキット	サービス

定価合計420,680円 ➡ **ウェーブ・アイ特価**

10,000円×24回	ボーナス32,900円×4回
7,000円×36回	ボーナス22,800円×6回
5,000円×48回	ボーナス21,000円×8回
7,100円×60回	ボーナス なし

プラン350 98NSお買得ビジネスセット

PC-9801NS(32ビットCPU80386SX搭載)	298,000円
TRUST-NS20(内蔵型20MBハードディスク)	118,000円
BJ-130J(136桁、48ドット高品位バブルジェットプリンタ)	198,000円
PC-9801N-19(プリンタケーブル)	7,800円
EZ-NOTE(日英ワープロ、データベース、グラフ、表計算、通信)	49,800円
PS98-019-HV(日本語MS-DOSVer3.3C)	9,800円
AM-350(バスマウス、350カウント仕様)	6,800円
フロッピー収納ケース	2,980円
マウスポケット(マウス収納ケース)	1,000円
プリンター用紙(A4サイズ)100枚	400円
ウェーブ・アイメンテナンスキット	サービス

定価合計692,580円 ➡ **ウェーブ・アイ特価**

12,000円×36回	ボーナス27,100円×6回
9,000円×48回	ボーナス24,000円×8回
7,000円×60回	ボーナス23,800円×10回
9,500円×72回	ボーナス なし

プラン352 98NS-20お買得入門セット

PC-9801NS-20(20MBハードディスク内蔵)	448,000円
ポンゴ(住所録、スケジュールカード等の情報管理玉手箱)	32,000円
アシストレター(日本語ワープロソフト)	9,700円
大戦略'90(シミュレーションゲーム)	9,800円
PS98-019-HV(日本語MS-DOSVer3.3C)	9,800円
AM-350(バスマウス、350カウント仕様)	6,800円
フロッピー収納ケース	2,980円
マウスポケット(マウス収納ケース)	1,000円
ウェーブ・アイメンテナンスキット	サービス

定価合計520,080円 ➡ **ウェーブ・アイ特価**

10,000円×36回	ボーナス21,000円×6回
7,000円×48回	ボーナス21,800円×8回
5,000円×60回	ボーナス23,800円×10回
7,800円×72回	ボーナス なし

プラン353 98NS-20本格ビジネスセット

PC-9801NS-20(20MBハードディスク内蔵)	448,000円
VP-2600(136桁高速カラー漢字プリンタ、シートフィーダ付)	143,000円
PC-9801N-19(プリンタケーブル)	7,800円
PC-9801N-06L(内蔵型モデム、2400bps)	49,000円
Lotus1-2-3R2.2J(本格表計算、データベース、グラフ等)	98,000円
一太郎DASH(日本語ワープロソフト)*	39,000円
アシストコール(通信ソフト)	9,700円
PS98-019-HV(日本語MS-DOSVer3.3C)	9,800円
AM-350(バスマウス、350カウント仕様)	6,800円
フロッピー収納ケース	2,980円
マウスポケット(マウス収納ケース)	1,000円
プリンター用紙(A4サイズ)100枚	400円
ウェーブ・アイメンテナンスキット	サービス

定価合計815,480円 ➡ **ウェーブ・アイ特価**

14,000円×36回	ボーナス42,000円×6回
10,000円×48回	ボーナス39,100円×8回
8,000円×60回	ボーナス35,600円×10回
12,100円×72回	ボーナス なし

売りつくし20台限り

PC-9801N

プラン351 98NOTE超お買得基本セット

PC-9801N(16ビットCPU-V30搭載)	248,000円
PC-PR102TL3(80桁、24ドット日本語熱転写プリンタ)	50,000円
ユーカラWAVE(ワープロソフト、アート機能、通信機能付)	9,800円
PS98-019-HV(日本語MS-DOSVer3.3C)	9,800円
AM-350(バスマウス、350カウント仕様)	6,800円
プリンタ用紙(A4サイズ)100枚	400円
フロッピー収納ケース	2,980円
ウェーブ・アイメンテナンスキット	サービス

定価合計327,780円 ➡ **特価 199,800円**

10,000円×18回	ボーナス19,000円×3回
7,000円×24回	ボーナス19,500円×4回
4,000円×36回	ボーナス19,800円×6回
5,800円×48回	ボーナス なし

仕事に遊びに ノート&ブック

ご注文は今すぐ通話料金

0120－0088－2

受付時間 AM10:00▶

藤沢	0466(43)1775	新潟	0252
札幌	011(771)4971	東京	03(3
盛岡	0198(24)3172	静岡	0542
仙台	022(267)5371	名古屋	052(5
		大阪	06(3

ビジWA

PC-9801NV

一段と使いやすくなって新登場!!

プラン354 98NOTE-NVお買得基本セット

PC-9801NV(CPU-V30HL、レジューム機能)	248,000円
AM-350(バスマウス、350カウント仕様)	6,800円
フロッピー収納ケース	2,980円
マウスポケット(マウス収納ケース)	1,000円
ウェーブ・アイメンテナンスキット	サービス

定価合計258,780円 ➡ **ウェーブ・アイ特価**

9,000円×18回	ボーナス21,900円×3回
6,000円×24回	ボーナス22,100円×4回
3,000円×36回	ボーナス22,600円×6回
5,300円×48回	ボーナス なし

プラン355 98NOTE-NVお買得ビジネスセット

PC-9801NV(CPU-V30HL、レジューム機能)	248,000円
BJ-10V(48ドット高品位バブルジェットプリンタ)	74,800円
PC-9801N-19(プリンタケーブル)	7,800円
Microsoft-Works(ワープロ、データベース、表計算、通信)	40,000円
PS98-019-HV(日本語MS-DOSVer3.3C)	9,800円
AM-350(バスマウス、350カウント仕様)	6,800円
フロッピー収納ケース	2,980円
マウスポケット(マウス収納ケース)	1,000円
プリンター用紙(A4サイズ)100枚	400円
ウェーブ・アイメンテナンスキット	サービス

定価合計391,580円 ➡ **ウェーブ・アイ特価**

10,000円×24回	ボーナス28,200円×4回
6,000円×36回	ボーナス25,500円×6回
4,000円×48回	ボーナス24,400円×8回
6,800円×60回	ボーナス なし

DynaBook 286

プラン356 DynaBookGS001お買得ワープロセット

J-3100GS001(16ビットCPU80C286、クロック12MHz)	198,000円
BJ-10V(80桁、48ドット高品位バブルジェットプリンタ)	74,800円
PWS5453A(プリンタ接続ケーブル)	6,000円
アシストワード(日本語ワードプロセッサ)	9,700円
MK-J3100(シリアルマウス)	7,800円
プリンタ用紙(A4サイズ)100枚	400円
キャリングバッグ	サービス
ウェーブ・アイメンテナンスキット	サービス

定価合計296,700円 ➡ **ウェーブ・アイ特価**

10,000円×18回	ボーナス27,000円×3回
7,000円×24回	ボーナス24,600円×4回
4,000円×36回	ボーナス22,500円×6回
6,100円×48回	ボーナス なし

プラン359 DynaBookGS001お買得ビジネスマンセット

J-3100GS001(16ビットCPU80C286、クロック12MHz)	198,000円
BJ-10V(80桁、48ドット高品位バブルジェットプリンタ)	74,800円
PWS-5453A(プリンタ接続ケーブル)	6,000円
EZ-Dyna(ワープロ、表計算、データベース、グラフ)	49,800円
PV-M24VM5(小型モデム、2400bps、MNPクラス5)	42,800円
MK-J3100(シリアルマウス)	7,800円
フロッピー収納ケース	2,980円
マウスポケット(マウス収納ケース)	1,000円
ウェーブ・アイメンテナンスキット	サービス

定価合計383,180円 ➡ **ウェーブ・アイ特価**

10,000円×24回	ボーナス25,300円×4回
6,000円×36回	ボーナス23,500円×6回
4,000円×48回	ボーナス22,800円×8回
6,500円×60回	ボーナス なし

DynaBook 386

世界が支持するダイナブックに
32ビット・3モデル。
一挙に登場!!

プラン357 DynaBookSX001お買得基本セット

J-3100SX001(32ビットCPU80386SX、FDD1基搭載)	258,000円
キャリングバッグ	サービス
ウェーブ・アイメンテナンスキット	サービス

定価合計258,000円 ➡ **ウェーブ・アイ特価**

9,000円×18回	ボーナス28,400円×3回
6,000円×24回	ボーナス27,100円×4回
4,000円×36回	ボーナス20,100円×6回
5,700円×48回	ボーナス なし

プラン360 DynaBookSX001お買得セット

J-3100SX001(32ビットCPU80386、FDD1基)	258,000円
BJ-10V(80桁、48ドット高品位バブルジェットプリンタ)	74,800円
PWS-5453A(プリンタ接続ケーブル)	6,000円
MK-J3100(シリアルマウス)	7,800円
フロッピー収納ケース	2,980円
マウスポケット(マウス収納ケース)	1,000円
キャリングケース	サービス
ウェーブ・アイメンテナンスキット	サービス

定価合計350,580円 ➡ **ウェーブ・アイ特価**

10,000円×24回	ボーナス23,000円×4回
6,000円×36回	ボーナス21,900円×6回
4,000円×48回	ボーナス21,500円×8回
6,400円×60回	ボーナス なし

20MBハードディスクを内蔵
した、世界のダイナブック!!
一歩時代をリードした!

プラン358 DynaBookSX021お買得基本セット

J-3100SX021(32ビットCPU80386SX、20MB-HDD搭載)	368,000円
BJ-10V(48ドット高品位バブルジェットプリンタ)	74,800円
PWS5453A(プリンタ接続ケーブル)	6,000円
プリンター用紙(A4サイズ)100枚	400円
キャリングバッグ	サービス
ウェーブ・アイメンテナンスキット	サービス

定価合計449,200円 ➡ **ウェーブ・アイ特価**

8,000円×36回	ボーナス24,900円×6回
6,000円×48回	ボーナス21,400円×8回
4,000円×60回	ボーナス24,400円×10回
7,000円×72回	ボーナス なし

プラン361 DynaBookSX021お買得ビジネスセット

J-3100SX021(32ビットCPU80386、20MB-HDD搭載)	368,000円
BJ-10V(80桁、48ドット高品位バブルジェットプリンタ)	74,800円
PWS-5453A(プリンタ接続ケーブル)	6,000円
Microsoft-Works(ワープロ、データベース、表計算、通信)	40,000円
PIO-31SS-2MA(2MB、EMS対応RAMカード)	46,000円
プリンター用紙(A4サイズ)100枚	400円
MK-J3100(シリアルマウス)	7,800円
フロッピー収納ケース	2,980円
マウスポケット(マウス収納ケース)	1,000円
キャリングケース	サービス
ウェーブ・アイメンテナンスキット	サービス

定価合計546,980円 ➡ **ウェーブ・アイ特価**

10,000円×36回	ボーナス27,800円×6回
7,000円×48回	ボーナス27,000円×8回
5,000円×60回	ボーナス28,200円×10回
8,400円×72回	ボーナス なし

PC-386 NOTE A

プラン362　386NOTE-Aお買得基本セット

PC-386NOTE-A-STD(32ビットCPU80386SX搭載)	268,000円
PC-PR102TL3(80桁,24ドット日本語熱転写プリンタ)	50,000円
PCPRCB1(プリンタ接続ケーブル)	6,800円
プリンタ用紙(A4サイズ)100枚	400円
AM-350(バスマウス,350カウント仕様)	6,800円
ウェーブ・アイメンテナンスキット	サービス

定価合計332,000円 ➡ **ウェーブ・アイ特価**

9,000円×24回	ボーナス25,200円×4回
5,000円×36回	ボーナス25,200円×6回
3,000円×48回	ボーナス25,400円×8回
6,100円×60回	ボーナス なし

プラン363　386NOTE-Aお買得通信セット

PC-386NOTE-A-STD(32ビットCPU80386SX搭載)	268,000円
PCNTMC(内蔵型モデムカード,2400bps)	32,800円
PS98-019-HV(日本語MS-DOSVer3.3C)	9,800円
ユーカラWAVE(ワープロソフト,アート機能、通信機能付)	9,800円
PCBCC2(キャリングケース)	17,000円
BJ-10V(80桁,48ドット高速高精細バブルジェットプリンタ)	74,800円
PCPRCB1(プリンタ接続ケーブル)	6,800円
プリンタ用紙(A4サイズ)100枚	400円
AM-350(バスマウス,350カウント仕様)	6,800円
ウェーブ・アイメンテナンスキット	サービス

定価合計426,200円 ➡ **ウェーブ・アイ特価**

7,000円×36回	ボーナス27,000円×6回
5,000円×48回	ボーナス24,300円×8回
6,000円×60回	ボーナス 9,800円×10回
6,600円×72回	ボーナス なし

プラン364　386NOTE-Aお買得ビジネスマンセット

PC-386NOTE-A-STD(32ビットCPU80386SX搭載)	268,000円
PCNTHD20(内蔵型20MBハードディスクパック)	130,000円
BJ-10V(80桁,48ドット高速高精細バブルジェットプリンタ)	74,800円
PCPRCB1(プリンタ接続ケーブル)	6,800円
EZ-NOTE(日英ワープロ,データベース,グラフ,表計算,通信)	49,800円
PCNTMC(内蔵型モデムカード,2400bps)	32,800円
PS98-019-HV(日本語MS-DOSVer3.3C)	9,800円
AM-350(バスマウス,350カウント仕様)	6,800円
PCBCC2(キャリングケース)	17,000円
プリンタ用紙(A4サイズ)100枚	400円
ウェーブ・アイメンテナンスキット	サービス

定価合計596,200円 ➡ **ウェーブ・アイ特価**

11,000円×36回	ボーナス32,100円×6回
8,000円×48回	ボーナス29,200円×8回
6,000円×60回	ボーナス29,100円×10回
9,400円×72回	ボーナス なし

場所は選ばないイプコンピューター

無料のフリーダイヤルで

0-9898
2-5555

PM9:00 電話一本即納!

(75)5076　広　島 082(293)0811
226)9286　福　岡 092(481)0502
(54)0696　FAX 0466(43)1265
81) 4325　18歳未満の方は保護者とご一緒に
62) 5057　お電話下さい〈特価は税別〉

ネス&ホビーのハイテクランド

VEEVE ウェーブ・アイ

PC-286VG

一層親しみ易いPC国民機

プラン369　286VGお買得基本セット

PC-286VG-STD(16ビットCPU80286搭載)	268,000円
PC-KD854N(ドットピッチ0.39ミリ,高解像度CRT)	84,800円
AM-350(バスマウス,350カウント仕様)	6,800円
マウスポケット(マウス収納ケース)	1,000円
フロッピー収納ケース	2,980円
ウェーブ・アイメンテナンスキット	サービス

定価合計363,580円 ➡ **ウェーブ・アイ特価**

8,000円×24回	ボーナス27,400円×4回
5,000円×36回	ボーナス22,600円×6回
3,000円×48回	ボーナス23,400円×8回
5,800円×60回	ボーナス なし

PC-386S

プラン372　386Sお買得基本セット

PC-386S-STD(CPU80386,クロック25MHzの高速処理)	498,000円
CU-14KD(ドットピッチ0.28ミリ,高解像度CRT)	89,800円
AM-350(バスマウス,350カウント仕様)	6,800円
マウスポケット(マウス収納ケース)	1,000円
フロッピー収納ケース	2,980円
ウェーブ・アイメンテナンスキット	サービス

定価合計598,580円 ➡ **ウェーブ・アイ特価**

11,000円×36回	ボーナス27,000円×6回
8,000円×48回	ボーナス25,200円×8回
6,000円×60回	ボーナス25,700円×10回
8,900円×72回	ボーナス なし

PC-286 BOOK

プラン365　286BOOKおもしろセット

PC-286BOOK-STD(16ビットCPU80C286,クロック12MHz)	258,000円
BJ-10V(80桁,48ドット高品位バブルジェットプリンタ)	74,800円
プリンタケーブル	6,800円
ポンゴ(住所録,スケジュールカード等の情報管理玉手箱)	32,000円
シムシティ(シミュレーションゲーム)	9,800円
三国志II(シミュレーションゲーム)	14,800円
PS98-019-HV(日本語MS-DOSVer3.3C)	9,800円
AM-350(バスマウス,350カウント仕様)	6,800円
フロッピー収納ケース	2,980円
プリンタ用紙(A4サイズ)100枚	400円
ウェーブ・アイメンテナンスキット	サービス

定価合計416,180円 ➡ **ウェーブ・アイ特価**

10,000円×24回	ボーナス34,300円×4回
7,000円×36回	ボーナス23,800円×6回
5,000円×48回	ボーナス21,800円×8回
7,200円×60回	ボーナス なし

FM NoteBook

プラン367　FM-NoteBookお買得基本セット

FMR-50NB1-A(ノート型パソコン)	238,000円
FMMO-211G(マウス)	20,000円
B282A101(日本語MS-DOSVer3.1)	18,000円
ウェーブ・アイメンテナンスキット	サービス

定価合計276,000円 ➡ **ウェーブ・アイ特価**

12,000円×12回	ボーナス49,000円×2回
10,000円×18回	ボーナス23,200円×3回
7,000円×24回	ボーナス21,700円×4回
7,400円×36回	ボーナス なし

PC-386VR

プラン373　386VRお買得基本セット

PC-386VR-STD(32ビットCPU80386SX搭載)	348,000円
CU-14FD(ドットピッチ0.31ミリ,高解像度CRT,チルト台付)	74,800円
AM-350(バスマウス,350カウント仕様)	6,800円
マウスポケット(マウス収納ケース)	1,000円
フロッピー収納ケース	2,980円
ウェーブ・アイメンテナンスキット	サービス

定価合計433,580円 ➡ **ウェーブ・アイ特価**

10,000円×24回	ボーナス23,200円×4回
6,000円×36回	ボーナス22,100円×6回
4,000円×48回	ボーナス21,700円×8回
6,400円×60回	ボーナス なし

プラン374　386VR超お買得セット　38%引

PC-386VR-STD(32ビットCPU80386SX搭載)	348,000円
CU-14FD(ドットピッチ0.31ミリ,高解像度CRT,チルト台付)	74,800円
BJ-130J(136桁,48ドット高品位バブルジェットプリンタ)	198,000円
プリンタケーブル	6,800円
アシストレター(日本語ワープロソフト)	9,700円
アシストカルク(表計算ソフト)	9,700円
PS98-019-HMW(日本語MS-DOSVer3.3C)	9,800円
AM-350(バスマウス,350カウント仕様)	6,800円
プリンタ用紙(A4サイズ)100枚	400円
フロッピー収納ケース	2,980円
マウスポケット(マウス収納ケース)	1,000円
WD-401G(縦型4段パソコンデスク,マウステーブル付)	29,800円
WT-001G(椅子,ガスリフト上下調節機構)	19,800円
ウェーブ・アイメンテナンスキット	サービス

定価合計717,580円 ➡ **特価 448,000円**

10,000円×36回	ボーナス31,000円×6回
8,000円×48回	ボーナス23,600円×8回
6,000円×60回	ボーナス24,400円×10回
8,700円×72回	ボーナス なし

PC ONE

プラン366　PC-ONEお買得基本セット

PC-286LP-STD(16ビットCPU搭載,48ドット熱転写プリンタ内蔵)	298,000円
PS98-019-HV(日本語MS-DOSVer3.3C)	9,800円
AM-350(バスマウス,350カウント仕様)	6,800円
プリンタ用紙(A4サイズ)100枚	400円
ウェーブ・アイメンテナンスキット	サービス

定価合計315,000円 ➡ **ウェーブ・アイ特価**

9,000円×24回	ボーナス21,600円×4回
5,000円×36回	ボーナス22,800円×6回
3,000円×48回	ボーナス23,500円×8回
5,800円×60回	ボーナス なし

FM R-CARD

プラン368　FMR-CARDお買得基本セット

FMR-CARD(A4サイズ,990g,CPU80C286)	238,000円
ウェーブ・アイメンテナンスキット	サービス

定価合計238,000円 ➡ **ウェーブ・アイ特価**

8,000円×18回	ボーナス20,000円×3回
5,000円×24回	ボーナス22,100円×4回
3,000円×36回	ボーナス18,300円×6回
4,700円×48回	ボーナス なし

PC-386M

プラン370　386Mお買得入門セット

PC-386M-STD(32ビットCPU80386SX搭載)	328,000円
CU-14FD(ドットピッチ0.31ミリ,高解像度CRT)	74,800円
PC-PR150T(80桁,24ドットカラー熱転写プリンタ)	64,800円
アシストワード(日本語ワープロソフト)	9,700円
アシストカルク(表計算ソフト)	9,700円
アシストアート(グラフィック作成ソフト)	9,700円
PS98-019-HV(日本語MS-DOSVer3.3C)	9,800円
WD-401G(縦型4段パソコンデスク,マウステーブル付)	29,800円
WT-001G(椅子,ガス式上下調節機構)	19,800円
AM-350(バスマウス,350カウント仕様)	6,800円
マウスポケット(マウス収納ケース)	1,000円
フロッピー収納ケース	2,980円
プリンタ用紙(A4サイズ)100枚	400円
ウェーブ・アイメンテナンスキット	サービス

定価合計567,280円 ➡ **ウェーブ・アイ特価**

10,000円×36回	ボーナス24,100円×6回
7,000円×48回	ボーナス24,200円×8回
5,000円×60回	ボーナス25,800円×10回
8,100円×72回	ボーナス なし

プラン371　386Mお買得グラフィックセット

PC-386M-STD(32ビットCPU80386SX搭載)	328,000円
PC-KD853N(ドットピッチ0.31ミリ,高解像度CRT)	118,000円
PC-PR150T(80桁,48ドットカラー熱転写プリンタ)	64,800円
Z'sSTAFF-KID98(本格グラフィックソフト)	28,000円
GT-1000(A7サイズ,カラーイメージスキャナ)	79,800円
ニ5220(スキャナー接続ケーブル)	7,500円
PS98-019-HV(日本語MS-DOSVer3.3C)	9,800円
WD-401G(縦型4段パソコンデスク,マウステーブル付)	29,800円
WT-001G(椅子,ガス式上下調節機構)	19,800円
AM-350(バスマウス,350カウント仕様)	6,800円
マウスポケット(マウス収納ケース)	1,000円
フロッピー収納ケース	2,980円
プリンタ用紙(A4サイズ)100枚	400円
ウェーブ・アイメンテナンスキット	サービス

定価合計696,680円 ➡ **ウェーブ・アイ特価**

12,000円×36回	ボーナス25,300円×6回
9,000円×48回	ボーナス22,500円×8回
7,000円×60回	ボーナス22,600円×10回
9,400円×72回	ボーナス なし

FM NoteBook ブックパソコン
PC-286シリーズ

先進ゲームが揃うパソコンソフト&ハード専門SHOP Piw

HOT SHOP

ただ今、Piwでは、寒さなんかぶっとばせセール開催中。今すぐかけ足でお近くのPiwへ。

ゲームうきうきセット

30%OFF

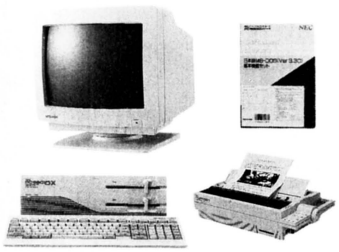

NEC PC9801DX2 標準価格318,000円
三菱 XC1498CII(0.28ピッチ) 標準価格107,000円
NEC PC-PR150T 標準価格 64,800円
NEC MS-DOS3.3C標準 標準価格 9,800円
セット標準価格499,600円を**特価347,800円**

30%OFF

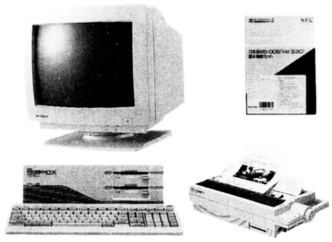

NEC PC-9801DX/U2 標準価格318,000円
三菱 XC1498CII(0.28ピッチ) 標準価格107,000円
NEC PC-PR150T 標準価格 64,800円
NEC MS-DOS3.3C標準 標準価格 9,800円
セット標準価格499,600円を**特価347,800円**

37%OFF



NEC PC9801RX21 標準価格338,000円
EPSON CR4000 標準価格 94,800円
エニックス KE-SA3(響) 標準価格 39,800円
NEC PC-PR150T 標準価格 64,800円
NEC MS-DOS3.3C標準 標準価格 9,800円
セット標準価格547,200円を**特価344,900円**

31%OFF

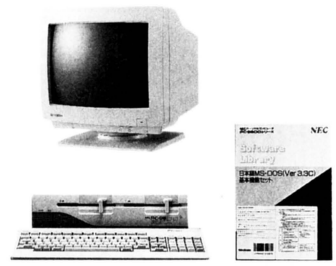

NEC PC-98DO+ 標準価格278,000円
三菱 XC1498CII(0.28ピッチ) 標準価格107,000円
NEC MS-DOS3.3C標準 標準価格 9,800円
セット標準価格385,000円を**特価267,100円**

●この他、組み合わせは自由に変更できます。オリジナルチョイスで、遊び方自由自在。

34%OFF



EPSON PC-CLUB 標準価格168,000円
NEC PC-KD854N 標準価格 84,800円
エニックス EOM350(マウス) 標準価格 6,500円
セット標準価格259,300円を**特価197,000円**

27%OFF

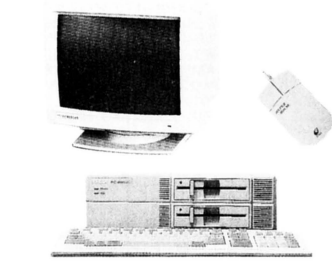

EPSON PC286VG 標準価格268,000円
NEC PC-KD854N 標準価格 84,800円
エニックス EOM350(マウス) 標準価格 6,500円
セット標準価格359,300円を**特価263,000円**

大特価



AMIGA A500 標準価格129,800円
ディスプレイ 1084D 標準価格 89,800円
RAMボード A501 標準価格 34,800円
セット標準価格254,400円を**特価227,500円**

大特価



AMIGA A500 標準価格129,800円
ビデオアダプタ A520 標準価格 8,100円
セット標準価格137,900円を**特価126,000円**

▶パソコンソフト&ハード高価買取受付中!! 全国どこからでも買取りいたします。まずは、お電話を…。(通話料無料)

取扱品目:PC-88、PC-98、X68、FM-TOWNS、MSX2、Mac、AMIGA
■お店への持込みは1点から受付、その場で現金をお支払いいたします
■身分証明書と印鑑をお持ちください
■18才未満の方は、保護者の承諾、小学生は保護者の同伴が必要です
■ソフトは解説書、パッケージ付きのものに限ります コピーしたソフトは買取りできません。
■遠方の方は、宅配便送料着払いでご送付ください。査定金額をご連絡したのち、ご了解いただければ指定の銀行へ振込いたします(ソフトの受付は5本以上とさせていただきます。)
■国立店のみファミコンソフト&ハードの買取もしています。

▶AMIGAソフト&ハード特価にて提供中!!
通信販売もご利用ください。

Piw 柏店(買取受付ダイヤル) フリーダイヤル 0120-492-333
Piw お茶の水店(買取受付ダイヤル) フリーダイヤル 0120-123-713
買取センター フリーダイヤル 0120-207-333
Piw 国立店(買取受付ダイヤル) フリーダイヤル 0120-132-444

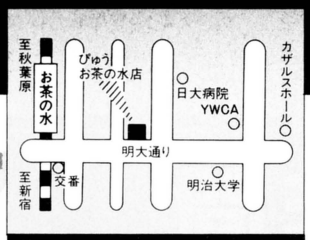

〒101 千代田区神田駿河台2-2
Piw(ぴゅう)お茶の水店
(オーディオユニオンお茶の水店BF)
☎03-3295-2951
営業時間/11:00～20:00(日・祝19:30まで)

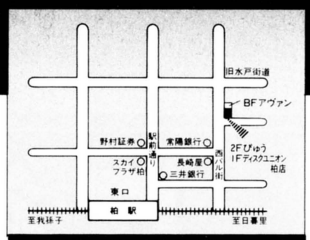

〒277 千葉県柏市中央町1-2
Piw(ぴゅう)柏店
(ディスクユニオン柏店2F)
☎0471-63-9702
営業時間/10:30～20:00(日・祝19:30まで)

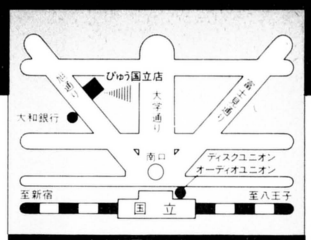

東京都国立市東1-6-3
Piw(ぴゅう)国立店
(JR国立駅南口徒歩2分、旭通り大和銀行前)
☎0425-72-7160
営業時間/11:00～20:00(日祝10:00～19:00)年中無休
※駐輪、駐車のスペースがございません。ご来店の際は電車、バス等をご利用ください。

K!!

大特価



富士通 FM-TOWNS20F 標準価格313,000円
FM-TDP53I 標準価格 89,800円
キーボード 標準価格 30,000円
セット標準価格432,800円を**さらにお安くなります**

※表示価格には消費税は含まれておりません。

23%OFF



SHARP X-68スーパー(CZ604C) 標準価格348,000円
ディスプレイ CZ605D 標準価格115,000円
セット標準価格463,000円を **特価356,500円**

★AMIGAソフト価格リストができました。
ご希望の方は、返信用切手72円を同封の上、柏店まで郵便でお申し込みください。



Piw お茶の水店

中古PC8801 ソフト&ハード超特価セール

●PC88ファンは要チェック。このチャンスをお見逃しなく。

ソフト 2月9日(土)～2月10日(日)の2日間限り

期間中PC8801の中古ソフトを店頭表示価格より、一本につき¥500引き致します。更に3本以上のお買い上げになると一本につき¥700引きいたします。(価格が¥100未満になる場合は¥100とさせていただきます。)

ハード 2月2日(土)～2月10日(日)まで

PC8801系のハードを各種、超特価にて提供いたします。機種名、価格などは、在庫限りの為、お電話にてお問い合わせ下さい。売約お取り置きも賜わります。

例)FH30……¥10,000台より
FA……¥20,000台より
FE……¥30,000台より
MA……¥30,000台より
MA2……¥40,000台より
MC2……¥70,000台より
VA……¥50,000台より
VA2……¥70,000台より
※この他にも多数ございます。

お茶の水店だけの AMIGAラッキーチャンス

■ただいまAMIGA 500、2000をお買い上げの方に下記の当店オリジナル特典がございます。

★PDS「フレッド・フィッシュ」より、ご希望のPDSを10枚、コピーサービスいたします。

★WELLTRIS又は、HARDBALLⅡのアミガソフトをさしあげます。

★アミガ関連の輸入雑誌サービス。

★国内用コンセント変換アダプターサービス。

Piw 柏店

中古国内 パソコンソフト大放出 第3弾

■2月11日(月)1日限り

PC-98、PC-88、X68、TOWNS等スペシャルプライスで500本放出。お目当てのソフトから掘り出しモノまで揃っております。

※お電話による予約はお受けできませんのでご了承くださいませ。



PC9801ゲームソフト買取額UPフェア

期間中のゲームソフトのご処分は、通常の価格より高額にて買取いたします。詳しくはPiw柏店のフリーダイヤルまでお気軽におたずねください。

Piw 国立店

X68000シリーズ お買得中古ハード 大バーゲン

■2月1日より ●X68狙いの方、ご期待ください。

	型番	標準価格	税抜特価
本体	CZ611C (ACE HD)	399,800円	228,000円
	CZ612C (エキスパート HD)	466,000円	278,000円
	CZ613C (エキスパート2 HD)	448,000円	278,000円
	CZ603C (エキスパート2)	333,800円	238,000円
	CZ652C (プロ)	298,000円	168,000円
ディスプレイ	CZ611D (カラーディスプレイTV)	134,000円	48,000円
	CZ601D (カラーディスプレイ)	110,700円	45,000円

※中古品のため数に限りがございます。ご了承ください。
※表示価格には消費税は含まれておりません。

通信販売

■アミガソフトは1本より発送いたします。在庫の有無を電話でご確認の上、ご注文ください。
■ご送金方法は、銀行振込又は、現金書留でお願いいたします。
■送料はお客様ご負担とさせていただきます。
■申込後、1週間以内にご送金ください。

銀行振込先

お問い合わせは、お電話でどうぞ。
●柏店／TEL.0471-63-9720
受付時間 平日／10:30～20:00 日・祝日／10:30～19:30
●お茶の水店／TEL.03-3295-2951
受付時間 平日／11:00～20:00 日・祝日／11:00～19:30
▶太陽神戸三井銀行 神田支店 当座51054 (株)オーディオユニオン
●国立店／TEL.0425-72-7160
受付時間 平日／11:00～19:30 日・祝日／10:00～18:30
▶太陽神戸三井銀行 神田支店 当座51062 (株)ディスクユニオン

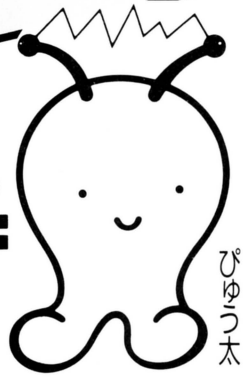

Piw ぴゅう

◀イメージキャラクター ぴゅう太

disk union audio union

AMIGA 国内の製品フルラインナップ Macintosh

5年間完全保証

保証内容を他社と比較して下さい。

IPLでは、お客様のニーズにあった製品の、より良い環境を創るため、各メーカーとの密接な関係を基に、製品の組み立てを計っています。また大型コンピュータによるLAN、ONLINEを構築。販売するかどうか決定する前に、商品評価を行い、当社独自の5年の保証をつけてより高品質なものを提案します。独自のシミュレーションをした上で新製品の情報提供を行うのをはじめ、セット構成時の最適な拡張にも応対。お申し込み前後の新製品発表も心配いりません。

HOT LINE

完全保証の高品質の製品のうしろに、システムエンジニアがいて、
あなたのコンピュータのサポートをしています。

◯ビギナーズ 0467-24-0941

初めてパソコンを手にするあなたが必要とするすべてのことに、
あなたの専任の担当者が、あなたの購入リストに従いながら
サポートします。まず、お電話下さい。

◯テクニカル 0467-24-2040

あなたのコンピュータとの問題解決の窓口です。
各種言語、作成中のプログラムの相談、買替え等
あなたの独自のニーズに応えます。又、あなたの機種のLEVEL UPの時
アプリケーションソフト、レーザープリンター、光ディスク、
テクノロジーに関するものをどのようにビジネス環境に結びつけて、
より完全なものにしていくか。トータルサポートをします。

◯メンテナンス部 0467-24-0453

代替機、修理、初期不良のお申し込み等、
コンピュータ使用中のハード上のトラブルの相談窓口です。
問題はただちに対応いたします。直接お電話ください。

◯ネットワークサービス

全国どこでもすばやいサービスが受けられます。
全国110カ所のアクセスポイントをもつＩＰＬネットワークです。
モデムを通して、
あなたのコンピュータとＩＰＬのデータベースが連結します。

AFTER CARE

5年保証 独自の5年間完全保証制度

5年間にわたってＩＰＬは製品を完全に保証いたします。
メーカー保証が1年の製品ならば5倍、
プリンタ等のように6か月ならば10倍というワイドな完全保証です。
高額なHDDドライブ変換(￥70,000以上)、
プリンタヘッド交換(￥30,000以上) 等も完全に保証いたします。

初期不良 初期不良交換3カ月保証制度

試動期間を十分にとっています。万一故障など生じた場合、
鎌倉0467-24-0453まで直接お電話ください。交換の際には、
当初のお届けした形の内容と同じ状態でおもどしください。
お申し込み日より3カ月以内にＩＰＬに届くようにお願いいたします。
かかる送料も当社が負担です。

返品交換 返品・交換30日保証制度

満足を約束します。製品がご希望に添わなかった場合は、
現金で返金します。(クレジットは解約のみ)
鎌倉0467-24-0453まで直接お電話ください。
お申し込み日より30日以内に製品は手つかずの完全な状態で
ＩＰＬに届くようにお願いいたします。当社に製品が
到着してからの手続きとなりますので、予めご了承ください。

代替 代替機の無料貸出制度

突然、故障が発生した時点になって、あわてて問題が生じるのです。
通常、どこでもメーカー修理期間は3週間～1カ月かかります。
その間、パソコンを中断しなければなりません。
単体でお求めの場合でも代替機を無料で用意しています。
(本体はNEC、EPSON。モニタ、プリンタ)

◯製品の買取り保証制度

ＩＰＬで購入使用後買取り金額に基づいて買取り・下取りいたします。
安心してお使いください。

PREMIUM

Key キーボードレッスン

使用頻度の高い順に指がキーを覚えます。
独自に開発したソフトをプレゼントします。
もうキーボード上で文字を捜すことはありません。
プログラミング上達に格段の差が生じます。(NEC、EPSON本体。)

添削付通信教育講座

ＩＰＬが独自に開設している無料の講座です。
3段階のテスト問題もあり、
よりよい学習効果をあげるために添削付きになっています。
当社に返送くだされば、解答してお届けします。
又、問題以外のご質問にも対応。
NEC、EPSON、SHARPのシステムでお求めの方へ。

◯1年相当分のインクリボン

1年相当分のリボンを供給します。
24時間、もうインク切れの心配はありません。
ＩＰＬによって出された平均的な使用量に基づいてお渡しします。

ＩＰＬブランドのディスケットプレゼント

すぐにコンピュータと対話できるよう、
品質を保証してシステムでお求めの方、全員に！

IPL
4-1-12 YUKINOSHITA KAMAKURA-SHI
TEL：0467-24-7511(代)
FAX：0467-24-0561

PC-9800シリーズ
PC-98DO+

アクセス No.L02072

PC-98DO＋(高速98モード＋88モード、サウンド機能内蔵)……¥278,000
PC-KD881(15インチ0.28ピッチ、ノンクレア、帯電防止処理チルト付)　¥118,000
PC-9872R(NEC純製品マウス)……¥10,000
マウスパッド(マウスをスムーズに動かす為のツール)……プレゼント中
PC-98DO＋＋11(マウス変換コネクタ)……¥4,000
ドラゴンスレイヤー英雄伝説I(日本ファルコム)……¥8,700
ランペルール88……¥9,800
AP-900PC(48ドットカラー熱転写80桁コシック体、2段階字選択、ハカキ可)……¥94,800
PS98-019-HMW(日本語MS-DOS(Ver3.30)アプリケーション用インストール)……¥9,800
A4カット紙/PC-PR201T-31(100枚)……¥470
インクリボン1年相当分供給(5巻、インク切れの心配無用。)……プレゼント中

Kの　返品交換　代替　初期不良　5年保証

標準価格 ¥537,570 ➡ IPL特別価格

¥2,400	×72回	ボーナス30,000×12回	
¥7,400	×72回	ボーナス	なし
¥10,000	×48回	ボーナス	なし
¥9,500	×36回	ボーナス20,000×	6回
¥15,100	×24回	ボーナス20,000×	4回

アクセス No.L02070

PC-98DO＋(高速98モード＋88モード、サウンド機能内蔵)……¥278,000
CU-14TV(高解像度0.31ミリTV)モニター付、アナログケーブル同梱、SHARP)……¥98,800
PC-9827R(NEC純製品マウス)……¥10,000
マウスパッド(マウスをスムーズに動かす為のツール)……プレゼント中
AP-900PC(48ドットカラー熱転写80桁コシック体、2段階字選択、ハカキ可)……¥94,800
インクリボン1年相当分供給(5巻、インク切れの心配無用。)……プレゼント中
一太郎 Ver4.3(MS-DOS版 拡張メモリをEMSとして可 ワープロソフト)……¥58,000
PA-8800(今や必携！SHARP電子手帳、海外旅行中の¥計算機能付)……¥28,000
パソコン電子手帳くん(ブームの電子手帳とのデータ交換可 OA時代のライフスタイル)……¥12,800
遙かなるオーガスタ(マスターストーナメント開催地オーガスタナショナルゴルフ)……¥12,800

Kの　返品交換　代替　初期不良　5年保証

標準価格 ¥593,200 ➡ IPL特別価格

¥3,300	×72回	ボーナス30,000×12回	
¥8,300	×72回	ボーナス	なし
¥11,100	×48回	ボーナス	なし
¥9,300	×36回	ボーナス30,000×	6回
¥12,200	×24回	ボーナス50,000×	4回

SHARP X68000 SUPER HD

アクセス No.L02611

CZ-623CTN(メインメモリ2MB、80MHDD搭載、SX-WINDOW搭載)……¥498,000
CZ-613DTN(15インチ0.31ピッチ2スピーカチルトリモコン付)……¥135,000
Z's STAFF PRO 68(豊富な編集機能のグラフィックツール)……¥58,000
XE-1AP(アナログジョイパッド)……¥13,800
X68000フェア(プレゼントの中からお好きなゲームを1つお選び下さい)……プレゼント中

返品交換　出張　初期不良　5年保証

標準価格 ¥704,800 ➡ IPL特別価格

¥4,500	×72回	ボーナス30,000×12回	
¥9,500	×72回	ボーナス	なし
¥13,000	×36回	ボーナス20,000×	6回
¥16,400	×36回	ボーナス	なし
¥18,600	×24回	ボーナス30,000×	4回

アクセス No.L02614

CZ-623CTN(メインメモリ2MB、80MHDD搭載、SX-WINDOW搭載)……¥498,000
CZ-613DTN(15インチ0.31ピッチ2スピーカチルトリモコン付)……¥135,000
CZ-245LS(ソフトウェア開発に役立つCコンパイラ)……¥44,800
CZ-8NJ2(増々ゲームがおもしろくなるサイバースティック、アナログ)……¥23,800
CZ-8NS1(フルカラーA4スルー機能、線順次方式ソフト付)……¥188,000
CZ-6BN1(高速伝送、付属のソフトで約7倍UP2枚まで実装可)……¥29,800
BF-68PRO(目を守ろう！反射、紫外線、静電気、ホコリ付着防止 フィルター)……¥19,800
CZ-6BM1(MIDIボード、SHARP)……¥26,800
テラッツオ……¥19,400
CZ-260LS(ソフトウェア開発に役立つ)……¥9,800
スタークルーザー(サイバースティック対応)……¥8,800
ソフトデバードナ物語2……¥7,800
CZ-214MS(SOUND PRO 68K)……¥15,800
闇の血族 下巻……¥8,800
X68000フェア(プレゼントの中からお好きなゲームを1つお選び下さい)……プレゼント中

出張　返品交換　初期不良　5年保証

標準価格 ¥1,036,400 ➡ IPL特別価格

¥10,100	×72回	ボーナス30,000×12回	
¥12,000	×60回	ボーナス30,000×10回	
¥15,100	×72回	ボーナス	なし
¥21,000	×36回	ボーナス30,000×	6回
¥26,000	×36回	ボーナス	なし

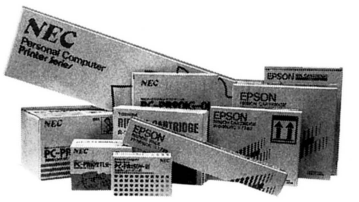

24時間、インク切れの心配は要りません。
IPLから、プリンターには、1年相当分のインクリボンが、無料で供給されます。

アクセス No.L02606

CZ-623CTN(メインメモリ2MB、80MHDD搭載、SX-WINDOW搭載)……¥498,000
CZ-613DTN(15インチ0.31ピッチ2スピーカチルトリモコン付)……¥135,000
CZ-8PG1(10インチ24ドットカラー漢字プリンタ)……¥130,000
インクリボン1年相当分供給(2巻、インク切れの心配無用。)……プレゼント中
CZ-251BS(画面のイメージ通り、画面に見たままの文書作成ができる。)……¥39,800
CZ-221HS(NEW PrintShop様々なカードなどを自由に作成)……¥19,800
CZ-236GS(グラフィックライブラリー、冬春用)……¥8,800
サイバリオン……¥8,800
クォース……¥6,800
X68000フェア(プレゼントの中からお好きなゲームを1つお選び下さい)……プレゼント中

出張　返品交換　初期不良　5年保証

標準価格 ¥847,000 ➡ IPL特別価格

¥6,700	×72回	ボーナス30,000×12回	
¥11,700	×72回	ボーナス	なし
¥15,200	×36回	ボーナス30,000×	6回
¥20,200	×36回	ボーナス	なし
¥24,100	×24回	ボーナス30,000×	4回

IPLならではの 返品保証

お申し込み日より30日以内に。
満足を保証します。製品が気に添わなかった場合は、現金でお返しします。

アクセス No.L02610

CZ-623CTN(メインメモリ2MB、80MHDD搭載、SX-WINDOW搭載)……¥498,000
CZ-613DTN(15インチ0.31ピッチ2スピーカチルトリモコン付)……¥135,000
AP-900(熱転写48ドット80桁漢字プリンタ、漢字86字/秒)……¥92,800
プリンタケーブル……¥8,800
インクリボン1年相当分供給(5巻、インク切れの心配無用。)……プレゼント中
CZ-8NJ2(増々ゲームがおもしろくなるサイバースティック、アナログ)……¥23,800
CZ-6BM1(MIDIボード、SHARP)……¥26,800
MT-32……¥64,000
CZ-245LS(ソフトウェア開発に役立つCコンパイラ)……¥44,800
CZ-251BS(画面のイメージ通り、画面に見たままの文書作成ができる。)……¥39,800
CZ-215MS(AD PCM機能をサポートしたサンフリングエディタ)……¥17,800
CZ-214MS(SOUND PRO 68K)……¥15,800
天下統一……¥9,800
X68000フェア(プレゼントの中からお好きなゲームを1つお選び下さい)……プレゼント中

出張　返品交換　初期不良　5年保証

標準価格 ¥977,200 ➡ IPL特別価格

¥8,700	×72回	ボーナス30,000×12回	
¥12,400	×84回	ボーナス	なし
¥13,700	×72回	ボーナス	なし
¥20,300	×36回	ボーナス20,000×	6回
¥23,600	×36回	ボーナス	なし

アクセス No.L02607

CZ-623CTN(メインメモリ2MB、80MHDD搭載、SX-WINDOW搭載)……¥498,000
CZ-613DTN(15インチ0.31ピッチ2スピーカチルトリモコン付)……¥135,000
CZ-240BS(スケジュール、住所録、メモ等文房具感覚の便利ツール)……¥14,800
PA-8800(今や必携！SHARP電子手帳、海外旅行中の¥計算機能付)……¥28,000
PA7C41(国語辞書カード)……¥16,000
AP-900(熱転写48ドット80桁漢字プリンタ、漢字86字/秒)……¥92,800
インクリボン1年相当分供給(5巻、インク切れの心配無用。)……プレゼント中
プリンタケーブル……¥8,800
銀河英雄伝説II……¥9,800
ラグーン……¥8,800
X68000フェア(プレゼントの中からお好きなゲームを1つお選び下さい)……プレゼント中

出張　返品交換　初期不良　5年保証

標準価格 ¥812,000 ➡ IPL特別価格

¥6,200	×72回	ボーナス30,000×12回	
¥11,200	×72回	ボーナス	なし
¥14,300	×36回	ボーナス30,000×	6回
¥19,300	×36回	ボーナス	なし
¥24,500	×24回	ボーナス20,000×	4回

アクセス No.L02612

CZ-623CTN(メインメモリ2MB、80MHDD搭載、SX-WINDOW搭載)……¥498,000
CZ-613DTN(15インチ0.31ピッチ2スピーカチルトリモコン付)……¥135,000
CZ-245LS(ソフトウェア開発に役立つCコンパイラ)……¥44,800
CZ-8NJ2(増々ゲームがおもしろくなるサイバースティック、アナログ)……¥23,800
X68000フェア(プレゼントの中からお好きなゲームを1つお選び下さい)……プレゼント中

出張　返品交換　初期不良　5年保証

標準価格 ¥701,600 ➡ IPL特別価格

¥6,200	×72回	ボーナス20,000×12回	
¥9,500	×72回	ボーナス	なし
¥13,000	×36回	ボーナス20,000×	6回
¥16,400	×36回	ボーナス	なし
¥20,300	×24回	ボーナス20,000×	4回

IPL
4-1-12 YUKINOSHITA KAMAKURA-SHI
TEL：0467-24-7511(代)
FAX：0467-24-0561

アクセス No.L02004

PC-9801RA21(32ビット386速度UP20MHz5"2FDD、EMS対応)……¥498,000
PC-TV455(0.31ピッチ、S端子、ビデオボード、回転台、TVリモコン)…¥147,000
VP-2600PC(カラー136桁24ドット明朗体、漢字ゴシック シートフィーダ付、ハガキ可)¥145,000
インクリボン1年相当分供給(2巻、インク切れの心配無用。)……プレゼント中
PC-9872R(NEC純製品マウス)……¥10,000
マウスパッド(マウスをスムーズに動かす為のツール)……プレゼント中
TRUST EX80S(内蔵型80MBHDD、SCSI仕様、アクセスタイム16ms、日本テクサ)…¥168,000
PS98-019-HMW(日本語MS-DOS(Ver3.3C)アプリケーション用インストール)…¥9,800
PS98-1001-51(日本語MS-DOS(Ver3.3C)拡張機能セット)……¥8,200
MICROSOFT Works(ワープロ、表計算、データベース、通信を統合操作)……¥40,000
PV-A24VM5(高速2400bps、MNPクラス5、専用回線、同期通信可能)…¥44,800
IPLオリジナルデスク(原稿用スタンド、スライド式テーブル付キーボード収納可能)¥38,000
FR-4000(拡張スロットにセット、電話回線に接続するだけで高速9600bpsでのFAX送受信)¥84,800

K の 返品交換 代替 初期不良 5年保証

標準価格 ¥1,193,600 ➡ IPL特別価格

¥9,600	×72回	ボーナス40,000×12回
¥14,700	×84回	ボーナス なし
¥16,300	×72回	ボーナス なし
¥18,600	×48回	ボーナス20,000×8回
¥24,700	×36回	ボーナス20,000×6回

代替機の無料貸出

修理期間も安心。問題が起こった時、
無料で直ちに代替機を貸出し致します。

アクセス No.L02021

PC-9801RA21(32ビット386速度UP20MHz5"2FDD、EMS対応)……¥498,000
PC-TV472(迫力の大画面、21インチTVリモコン付)……¥184,000
AP-900PC(48ドットカラー熱転写80桁ゴシック体、28段階字選択、ハガキ可)……¥94,800
インクリボン1年相当分供給(5巻、インク切れの心配無用。)……プレゼント中
一太郎 Ver4.3(MS-DOS版 拡張メモリをEMSとして可、ワープロソフト)……¥58,000
LFD-381RE(3.5インチ2HDシングルフロッピーディスク、ロジテック)¥49,800

K の 返品交換 代替 初期不良 5年保証

標準価格 ¥884,600 ➡ IPL特別価格

¥4,700	×60回	ボーナス50,000×10回
¥10,500	×48回	ボーナス30,000×8回
¥11,500	×36回	ボーナス50,000×6回
¥11,500	×72回	ボーナス なし

アクセス No.L02008

PC-9801RA21(32ビット386速度UP20MHz5"2FDD、EMS対応)……¥498,000
PC-KD881(15インチ0.28ピッチ、ノングレア、帯電防止処理チルト付)¥118,000
BJ-130J(48ドット低騒音バブルジェット漢字148/秒シートフィーダ付、CANON)……¥198,000
プリンタケーブル……¥2,800
インクリボン1年相当分供給(1タンク、インク切れの心配無用。)……プレゼント中
PS98-019-HMW(日本語MS-DOS(Ver3.3C)アプリケーション用インストール)…¥9,800
PS98-1001-51(日本語MS-DOS(Ver3.3C)拡張機能セット)……¥8,200
PC-9827R(NEC純製品マウス)……¥10,000
マウスパッド(マウスをスムーズに動かす為のツール)……プレゼント中
VZエディター(スクリーンエディター、MS-DOS、テキストファイル編集ソフト)…¥9,800

K の 返品交換 代替 初期不良 5年保証

標準価格 ¥854,600 ➡ IPL特別価格

¥4,500	×60回	ボーナス50,000×10回
¥10,300	×48回	ボーナス30,000×8回
¥14,500	×36回	ボーナス30,000×6回
¥19,500	×36回	ボーナス なし

アクセス No.L02019

PC-9801RA21(32ビット386速度UP20MHz5"2FDD、EMS対応)……¥498,000
CU-14KD(0.28、反射を防ぐノングレア、目を守る、帯電防止、チルト台付、SHARP)……¥89,800
PC-PR350(48ドット熱転写、漢字100字/秒、紙81までシートフィーダ、ゴシック付)…¥168,000
インクリボン1年相当分供給(2巻、インク切れの心配無用。)……プレゼント中
TRUST EX80S(内蔵型80MBHDD、SCSI仕様、アクセスタイム16ms、日本テクサ)…¥168,000
ノートンユーティリティーズ(消してしまった!データ復活とディスクの高速利用)…¥38,000
MRA-4000L(高速32ビットデータバス対応4MB内部増設RAMボード)…¥59,800
PS98-019-HMW(日本語MS-DOS(Ver3.3C)アプリケーション用インストール)…¥9,800
PS98-1001-51(日本語MS-DOS(Ver3.3C)拡張機能セット)……¥8,200
Lotus 1-2-3 R2.2J(超高速、表計算グラフデータベース)……¥98,000
一太郎 Ver4.3(MS-DOS版 拡張メモリをEMSメモリとして可、ワープロソフト)…¥58,000
一太郎VAF数式作成ツール(一太郎で複雑な数式を作成)……¥28,000
1-2-3 for 一太郎(Lotus1-2-3の表やグラフを一太郎、花子に)……¥30,000
Z's STAFF KID98(豊富な編集機能のグラフィックツール)……¥28,000
エスキーズ(グラフィックソフト)……¥23,000
アートV(自由自在にトリミング必要な部分だけ読み込み可グラフィック)……¥32,000
GT-6000(高解像度300dpi、写真など微妙なトーンの原稿も画像な読取り可)……¥178,000
RS-232Cケーブル……プレゼント中
PC-9872R(NEC純製品マウス)……¥10,000
マウスパッド(マウスをスムーズに動かす為のツール)……プレゼント中
MPS-500JH(無停電電源装置、CRT下に設置可、サンケン)……¥39,800

K の 返品交換 代替 初期不良 5年保証

標準価格 ¥1,564,400 ➡ IPL特別価格

¥11,000	×84回	ボーナス50,000×14回
¥15,100	×72回	ボーナス38,000×12回
¥20,400	×48回	ボーナス50,000×8回
¥36,800	×36回	ボーナス なし
¥15,800	×60回	ボーナス50,000×10回

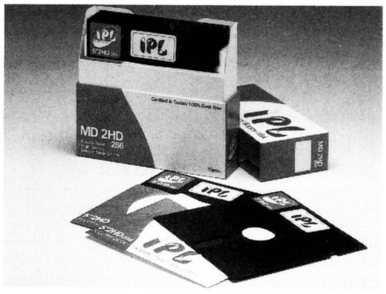

独自に開発したキーボードレッスン用ソフトプログラムです。使用頻度の高い順に指がキーを覚えます。無料でお付けしています。

PC-9800シリーズ
PC-9801NS

アクセス No.L02566

PC-9801NS-20(386SX、1MB3.5×1、RAMドライブ内蔵、20MBHDD搭載)¥448,000
RCS-4000(4MB増設RAMカード)……¥74,800
MD24FN5(内蔵モデム、MNPクラス5対応)……¥44,800
PC-9872R(NEC純製品マウス)……¥10,000
マウスパッド(マウスをスムーズに動かす為のツール)……プレゼント中
PC-9801N-17L(ACパック)……¥11,000

5年保証 初期不良 返品交換

標準価格 ¥588,600 ➡ IPL特別価格

¥3,300	×72回	ボーナス30,000×12回
¥8,300	×72回	ボーナス なし
¥9,300	×36回	ボーナス30,000×6回
¥14,300	×36回	ボーナス なし
¥20,700	×24回	ボーナス なし

アクセス No.L02561

PC-9801NS(386SX、1MB3.5×1、RAMドライブ内蔵)……¥298,000
PC-9801N-19(プリンタケーブル)……¥7,000
AP-600PC(熱転写24ドット80桁漢字86字/秒)……¥64,800
インクリボン1年相当分供給(5巻、インク切れの心配無用。)…プレゼント中
PC-9872R(NEC純製品マウス)……¥10,000
マウスパッド(マウスをスムーズに動かす為のツール)……プレゼント中
一太郎 dash(豊富な印刷バリエーションが楽しめる日本語ワープロソフト)……¥39,000
Success NOTE(統合型表計算ソフト)……¥39,000

5年保証 初期不良 返品交換

標準価格 ¥457,800 ➡ IPL特別価格

¥3,200	×72回	ボーナス20,000×12回
¥6,500	×72回	ボーナス なし
¥7,900	×36回	ボーナス20,000×6回
¥11,200	×36回	ボーナス なし
¥10,000	×24回	ボーナス36,800×4回

9カ月先からお支払いOK

Computer Card誕生!

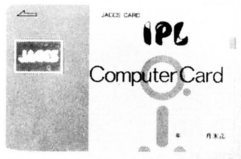

IPLの会員カードができました。
話題の新製品やソフトはもちろん、
「チケットぴあ」の予約、航空券や
JR乗車券が電話一本で受けられます。あとは届くのを待つ
だけ。割引きや優待サービス、情報誌もあります。

Information from IPL

IPL'S STYLE

IPL
4-1-12 YUKINOSHITA KAMAKURA-SHI
TEL：0467-24-7511(代)
FAX：0467-24-0561

NEC

NECパーソナルコンピュータ
PC-9800シリーズ
PC-9801DX2

アクセス No.L02524

PC-9801DX2(80286+V30、1MB5×2FD、HDD内蔵可能、FM音源内蔵) … ¥318,000
PC-TV472(迫力の大画面、21インチTVリモコン付) …… ¥184,000
VP-2600PC(カラー136桁24ドット明朝体、漢字ゴシックシートフィーダ付、ハガキ可) ¥145,000
インクリボン1年相当分供給(2巻。インク切れの心配無用。) …プレゼント中
PS98-019-HMW(日本語MS-DOS(Ver3.3C)アプリケーション用インストール) … ¥ 9,800
一太郎 Ver4.3(MS-DOS版 拡張メモリをEMSメモリとして可。ワープロソフト) … ¥ 58,000
JNPS 見積書スーパー …… ¥ 62,000
住所録DATA BANK(顧客管理機能も可能な住所録ソフト) …… ¥ 15,000
GT-400(モノクロA4イメージスキャナ、ハンディ&据置2モード) …… ¥ 99,800
PC-9872R(NEC純製品マウス) …… ¥ 10,000
マウスパッド(マウスをスムーズに動かす為のツール) ……プレゼント中
サイレントメビウス …… ¥ 14,800

標準価格 ¥916,400 ➡ IPL特別価格

¥4,800	×72回	ボーナス 50,000×12回
¥8,100	×72回	ボーナス 30,000×12回
¥14,300	×36回	ボーナス 50,000× 6回
¥17,600	×36回	ボーナス 30,000× 6回
¥32,600	×24回	ボーナス なし

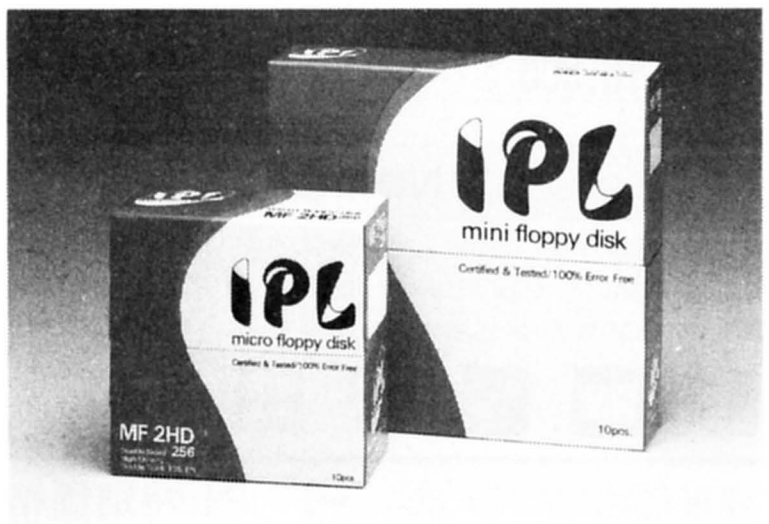

IPLブランドのディスケットを無料でお付けしています。すぐにコンピュータと対話できるよう、品質を保証して、システムでお求めの方全員に。

アクセス No.L02536

PC-9801DX／U2(80286+V30、1MB3.5×2FD、HDD内蔵可能、FM音源内蔵) …… ¥318,000
PC-KD881(15インチ0.28ピッチ。ノングレア。帯電防止処理チルト付) ¥118,000
AP-900PC(48ドットカラー熱転写80桁ゴシック体、2段階字選択、ハガキ可) …… ¥ 94,800
インクリボン1年相当分供給(5巻。インク切れの心配無用。) …プレゼント中
PC-9872R(NEC純製品マウス) …… ¥ 10,000
マウスパッド(マウスをスムーズに動かす為のツール) ……プレゼント中
COMSTARZ 2424／5(MNPクラス5対応モデム。2400／1200全二重、NEC) … ¥ 44,800
CCT-98 II(通信ソフト) …… ¥ 15,000
PS98-019-HV(日本語MS-DOS(Ver3.3C)アプリケーション用インストール) …… ¥ 9,800
EMJ-4000L(EMS対応、メモリ管理ソフト付、4MB増設RAMボード) …… ¥ 59,800
HYPER-FRAME(1670万色表示。フルカラーバッファ。ウィンドウ機能) …… ¥ 98,000
HYPER彩子(フルカラー2D、画像の変形、不定形の切り抜きコピー可) ¥ 88,000
一太郎 Ver4.3(MS-DOS版 拡張メモリをEMSとして可。ワープロソフト) …… ¥ 58,000

標準価格 ¥914,200 ➡ IPL特別価格

¥5,100	×72回	ボーナス 50,000×12回
¥8,400	×72回	ボーナス 30,000×12回
¥14,800	×36回	ボーナス 50,000× 6回
¥14,700	×48回	ボーナス 20,000× 8回
¥18,100	×48回	ボーナス なし

アクセス No.L02050

PC-9801DX2(80286+V30、1MB5×2FD、HDD内蔵可能、FM音源内蔵) … ¥318,000
PC-KD882(15インチ0.31ピッチ。ノングレア。チルト付、NEC) …… ¥ 89,800
PC-PR150VH(10"48ドット熱転写、明朝、毛筆、ゴシック体内蔵、NEC) ¥ 99,800
インクリボン1年相当分供給(5巻。インク切れの心配無用。) ……プレゼント中
PS98-019-HMW(日本語MS-DOS(Ver3.3C)アプリケーション用インストール) … ¥ 9,800
Z's STAFF KID98(豊富な編集機能のグラフィックツール) …… ¥ 28,000
The CARD 3＋(カード型データベース機能強化、他アプリのデータを直接読み書き) ¥ 48,000
PC-9872R(NEC純製品マウス) …… ¥ 10,000

標準価格 ¥603,400 ➡ IPL特別価格

¥3,600	×72回	ボーナス 30,000×12回
¥8,600	×72回	ボーナス なし
¥8,300	×48回	ボーナス 20,000× 8回
¥9,800	×36回	ボーナス 30,000× 6回
¥14,800	×36回	ボーナス なし

アクセス No.L02052

PC-9801DX2(80286+V30、1MB5×2FD、HDD内蔵可能、FM音源内蔵) … ¥318,000
PC-KD862S(スピーカ内蔵、ステレオ再生、14"カラーCRT、回転台付、アナログ) …… ¥ 99,800
PC-9872R(NEC純製品マウス) …… ¥ 10,000
一太郎 Ver4.3(MS-DOS版 拡張メモリをEMSメモリとして可。ワープロソフト) … ¥ 58,000
AP-600PC(熱転写24ドット80桁漢字プリンタ、漢字86字／秒) …… ¥ 64,800
インクリボン1年相当分供給(5巻。インク切れの心配無用。) ……プレゼント中
ワンダラーズフロムイース …… ¥ 8,700
ドラゴンスレイヤー英雄伝説(日本ファルコム) …… ¥ 8,700
シムシティ …… ¥ 9,800
遥かなるオーガスタ(マスターズトーナメント開催地オーガスタナショナルゴルフ) ¥ 12,800

標準価格 ¥590,600 ➡ IPL特別価格

¥3,500	×72回	ボーナス 30,000×12回
¥8,500	×72回	ボーナス なし
¥11,400	×48回	ボーナス なし
¥9,600	×60回	ボーナス なし
¥14,600	×36回	ボーナス なし

NECパーソナルコンピュータ
PC-9800シリーズ
PC-9801RA21

アクセス No.L02000

PC-9801RA21(32ビット386速度UP20MHz5"2FDD、EMS対応) …… ¥498,000
XC-1498C II(14",0.28カラーCRTチルト台付、三菱) …… ¥107,000
PIO-RA134-4MA(4MB増設RAMボード) …… ¥ 60,000
AP-900PC(48ドットカラー熱転写80桁ゴシック体、2段階字選択、ハガキ可) …… ¥ 94,800
インクリボン1年相当分供給(5巻。インク切れの心配無用。) …プレゼント中
PS98-033-HMW(同一画面上で複数ソフトをマルチ操作) …… ¥ 40,000
PS98-019-HMW(日本語MS-DOS(Ver3.3C)アプリケーション用インストール) ¥ 9,800
PC-9801-26K(FM音源8オクターブ6重和音オーディオ出力単子付サウンド) …… ¥ 25,000
PC-9872R(NEC純製品マウス) …… ¥ 10,000
マウスパッド(マウスをスムーズに動かす為のツール) ……プレゼント中
The CARD 3＋(カード型データベース機能強化、他アプリのデータを直接読み書き) ¥ 48,000
一太郎 Ver4.3(MS-DOS版 拡張メモリをEMSメモリとして可。ワープロソフト) … ¥ 58,000
花子 Ver2(図形まじり文書作成ソフト。オリジナリティを追及！) …… ¥ 58,000
ポピュラス …… ¥ 9,800

標準価格 ¥1,018,400 ➡ IPL特別価格

¥5,100	×72回	ボーナス 50,000×12回
¥6,800	×60回	ボーナス 50,000×10回
¥9,700	×48回	ボーナス 50,000× 8回
¥13,400	×72回	ボーナス なし
¥15,200	×60回	ボーナス なし

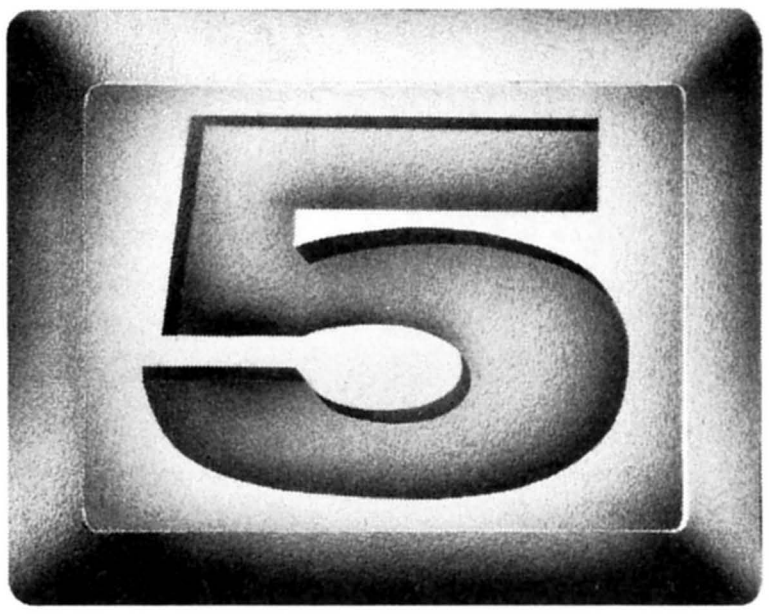

年間完全保証

HDDドライブ交換¥70,000以上、プリンタヘッド交換¥30,000以上も完全保証。
保証内容を他と比較してください。

アクセス No.L02012

PC-9801RA21(32ビット386速度UP20MHz5"2FDD、EMS対応) …… ¥498,000
XC-1498C II(14",0.28カラーCRTチルト台付、三菱) …… ¥107,000
PC-PR1000(高速ページプリンタ、明朝体アウトラインフォント内蔵) …… ¥259,000
PC-PR1000-11(EPトナーカートリッジ) …… ¥ 29,000
MRA-4000L(高速32ビットデータバス対応4MB内部増設RAMボード) …… ¥ 59,800
PD-100RS(100MBHDD、17msec、SCSIタイプ) …… ¥168,000
PC-9872R(NEC純製品マウス) …… ¥ 10,000
マウスパッド(マウスをスムーズに動かす為のツール) ……プレゼント中
SOUND ORCHESTRA-L(ステレオサウンドボード、EMS対応) ¥ 28,000
SR-240V(300、1200、2400bpsモデムクラス5) …… ¥ 43,800
PS98-019-HMW(日本語MS-DOS(Ver3.3C)アプリケーション用インストール) … ¥ 9,800
PS98-1001-51(日本語MS-DOS(Ver3.3C)拡張機能セット) …… ¥ 8,200
PS98-033-HMW(同一画面上で複数ソフトをマルチ操作) …… ¥ 40,000
MS QuickBasic(エディタ、インタープリタ、デバッカ、コンパイラを統合) …… ¥ 20,000
MICROSOFT C VER6(待望のCコンパイラ！最適なコードを出力) ¥ 98,000
MS Excel(複数ソフト同時実行。画面分割サイズ変更自在グラフィックス駆使) …… ¥ 98,000
MICROSOFT ASSEMBLER(アセンブラ) …… ¥ 40,000
一太郎 Ver4.3(MS-DOS版 拡張メモリをEMSメモリとして可。ワープロソフト) … ¥ 58,000
Lotus 1-2-3 R2.2J(超高速、表計算グラフデーベース) …… ¥ 98,000
IPLオリジナルデスク(原稿用スタンド、スライド式テーブル付キーボード収納可能) ¥ 38,000
IPLオリジナルチェア(ショックを和らげるタックリング機能付5脚の安定性、耐久性) ¥ 16,800
ES term II＋(簡単操作通信ソフト) …… ¥ 24,000
Z's STAFF KID98(豊富な編集機能のグラフィックツール) …… ¥ 28,000
おっとアニメ君(音楽データも扱える動画作成ツール) …… ¥ 58,000
プリンス・オブ・ペルシャ …… ¥ 8,800
インペリアルフォース …… ¥ 9,800
三国志 II …… ¥ 14,800
天下統一 …… ¥ 9,800
シムシティ …… ¥ 9,800

標準価格 ¥1,890,400 ➡ IPL特別価格

¥14,900	×84回	ボーナス 50,000×14回
¥17,500	×72回	ボーナス 50,000×12回
¥18,100	×48回	ボーナス 100,000× 8回
¥25,800	×72回	ボーナス なし
¥44,400	×36回	ボーナス なし

アクセス No.L02022

PC-9801RA21(32ビット386速度UP20MHz5"2FDD、EMS対応) …… ¥498,000
PC-KD882(15インチ0.31ピッチノングレア、チルト台付、NEC) …… ¥ 89,800
PC-9801NS-20(386SX、1MB3.5×1、RAMドライブ内蔵、20MBHDD搭載) …… ¥448,000

標準価格 ¥1,035,800 ➡ IPL特別価格

¥5,400	×72回	ボーナス 50,000×12回
¥8,700	×72回	ボーナス 30,000×12回
¥13,400	×48回	ボーナス 30,000× 8回
¥15,300	×36回	ボーナス 50,000× 6回
¥7,400	×84回	ボーナス 30,000×14回

オリジナルディスケット　キーボードレッスン　添削付通信教育講座　全国出張サービス　返品・交換保証制度　代替機の無料貸出　初期不良交換3カ月保証制度　5年間完全保証

IPL
4-1-12 YUKINOSHITA KAMAKURA-SHI
TEL：0467-24-7511(代)
FAX：0467-24-0561

X68000 SUPER

アクセス No.L02600

CZ-604CTN(メインメモリ2MB、SX-WINDOW搭載、SCSIインターフェース内蔵) …… ¥348,000
CZ-605DBK(15インチ0.39ピッチ2スピーカ、チルトリモコン付) …… ¥115,000
CZ-6BM1(MIDIボード、SHARP) …… ¥ 26,800
MUSIC PRO-68K(マウスを使った簡単操作の演奏用ミュージックツール) …… ¥ 18,800
MT-32 …… ¥ 64,000
シムシティ …… ¥ 9,800
X68000フェア(プレゼントの中からお好きなゲームを1つお選び下さい) …… プレゼント中

出張 返品交換 初期不良 5年保証

標準価格 ¥582,400 ➡ IPL特別価格

¥4,900	×72回	ボーナス 20,000×12回	
¥ 8,300	×72回	ボーナス	なし
¥10,900	×36回	ボーナス 20,000× 6回	
¥14,200	×36回	ボーナス	なし
¥20,500	×24回	ボーナス	なし

アクセス No.L02608

CZ-604CTN(メインメモリ2MB、SX-WINDOW搭載、SCSIインターフェース内蔵) …… ¥348,000
CZ-21HD(迫力の21"スピーカー機能付、グラフィックもゲームも抜群!) …… ¥148,000
CZ-6TUBK(TV用チューナー、テレビも見れて楽しさ倍増!) …… ¥ 33,100
CZ-213MS(マウスを使った簡単操作の演奏用ミュージックツール) …… ¥ 18,800
CZ-6BM1(MIDIボード、SHARP) …… ¥ 26,800
Z's STAFF PRO 68(豊富な編集機能のグラフィックツール) …… ¥ 58,000
AP-600(熱転写24ドット80桁漢字プリンタ、漢字86字/秒) …… ¥ 62,800
インクリボン1年相当分供給(5巻、インク切れの心配無用。) …… プレゼント中
プリンタケーブル …… ¥ 8,800
X68000フェア(プレゼントの中からお好きなゲームを1つお選び下さい) …… プレゼント中

出張 返品交換 初期不良 5年保証

標準価格 ¥704,300 ➡ IPL特別価格

¥6,400	×72回	ボーナス 20,000×12回	
¥ 9,700	×72回	ボーナス	なし
¥13,400	×36回	ボーナス 20,000× 6回	
¥16,800	×36回	ボーナス	なし
¥20,900	×24回	ボーナス 20,000× 4回	

IPL FORUM 初期不良交換期間3ケ月

十分な試動期間をお約束致します。直ちに新品と交換する制度をもっています。

アクセス No.L02602

CZ-604CTN(メインメモリ2MB、SX-WINDOW搭載、SCSIインターフェース内蔵) …… ¥348,000
CZ-605DBK(15インチ0.39ピッチ2スピーカ、チルトリモコン付) …… ¥115,000
X68000フェア(プレゼントの中からお好きなゲームを1つお選び下さい) …… プレゼント中

出張 返品交換 初期不良 5年保証

標準価格 ¥463,000 ➡ IPL特別価格

¥6,300	×72回	ボーナス	なし
¥ 7,500	×36回	ボーナス 20,000× 6回	
¥10,800	×36回	ボーナス	なし
¥12,300	×24回	ボーナス 20,000× 4回	
¥15,600	×24回	ボーナス	なし

アクセス No.L02620

CZ-604CTN(メインメモリ2MB、SX-WINDOW搭載、SCSIインターフェース内蔵) …… ¥348,000
CZ-606DTN(超高解像度0.31ドット14"チルト台付、チタン) …… ¥ 79,800
X68000フェア(プレゼントの中からお好きなゲームを1つお選び下さい) …… プレゼント中

出張 返品交換 初期不良 5年保証

標準価格 ¥427,800 ➡ IPL特別価格

¥5,700	×72回	ボーナス	なし
¥ 9,900	×36回	ボーナス	なし
¥11,000	×24回	ボーナス 20,000× 4回	
¥14,300	×24回	ボーナス	なし

組み合せ自由

ソフトもハードも自由に構成できます。
様々な製品の用意があります。

X68000 PROII

アクセス No.L02605

CZ-653CBK(メインメモリ1MB、複数のウインドウを同時にオープン可) …… ¥285,000
CU-21HD(迫力の21"スピーカー機能付、グラフィックもゲームも抜群!) ¥148,000
CZ-6TUBK(TVチューナー、テレビも見れて楽しさ倍増!) …… ¥ 33,100
CZ-8NJ2(増々ゲームがおもしろくなるサイバースティック、アナログ) ¥ 23,800
X68000フェア(プレゼントの中からお好きなゲームを1つお選び下さい) …… プレゼント中

出張 返品交換 初期不良 5年保証

標準価格 ¥489,900 ➡ IPL特別価格

¥6,700	×72回	ボーナス	なし
¥ 8,300	×36回	ボーナス 20,000× 6回	
¥11,600	×36回	ボーナス	なし
¥13,400	×24回	ボーナス 20,000× 4回	
¥16,800	×24回	ボーナス	なし

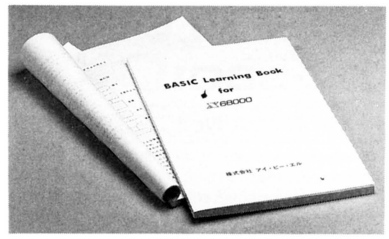

無料で添削付きの通信講座が受けられます。
より良い学習効果のために。
(NEC、EPSON、SHARP)

アクセス No.L02630

CZ-653CBK(メインメモリ1MB、複数のウインドウを同時にオープン可) …… ¥285,000
CU-21HD(迫力の21"スピーカー機能付、グラフィックもゲームも抜群!) ¥148,000
CZ-6TUBK(TVチューナー、テレビも見れて楽しさ倍増!) …… ¥ 33,100
X68000フェア(プレゼントの中からお好きなゲームを1つお選び下さい) …… プレゼント中

出張 返品交換 初期不良 5年保証

標準価格 ¥466,100 ➡ IPL特別価格

¥6,400	×72回	ボーナス	なし
¥ 7,600	×36回	ボーナス 20,000× 6回	
¥11,000	×36回	ボーナス	なし
¥12,500	×24回	ボーナス 20,000× 4回	
¥15,800	×24回	ボーナス	なし

アクセス No.L02631

CZ-653CBK(メインメモリ1MB、複数のウインドウを同時にオープン可) …… ¥285,000
CZ-604DBK(スピーカ付14"0.31ドットアナログカラーCRT) …… ¥ 94,800
X68000フェア(プレゼントの中からお好きなゲームを1つお選び下さい) …… プレゼント中

出張 返品交換 初期不良 5年保証

標準価格 ¥379,800 ➡ IPL特別価格

¥5,300	×72回	ボーナス	なし
¥ 9,100	×36回	ボーナス	なし
¥ 9,800	×24回	ボーナス 20,000× 4回	
¥13,200	×24回	ボーナス	なし
¥20,000	×12回	ボーナス 30,000× 2回	

PRESENT

X68000をお買い上げの方に
下記のゲームの中から
お好きなものを1つプレゼントII

X68000



IPL'S support manual

CREDIT

お求め易い価格と独自のシステムクレジットの用意がございます。
ご希望の製品がない場合は、お電話ください。
お申し込みは右のHOW TO ORDERをご利用下さい。
クレジットには消費税は含まれています。

◯ステップアップクレジット

お客様のライフスタイルに合せて、
1回払いから最長84回まで自由に設定できます。例えば1年目は、月々1,000円、2年目から5,000円。ボーナス払いも1年目0円から、2年目20,000円、3年目50,000円というような年毎のステップアップも可能です。又、夏のボーナスは0円、冬のボーナスのみのお支払いや、夏10,000円、冬30,000円等、独得のお支払いもできます。
月々とボーナスをクロスしたプラン等、自由にご利用下さい。

◯ボーナス払い

来年の夏（H3）のボーナス一括払いもできます。
今年の冬のボーナスはもちろんです。冬夏のボーナスのみ2回払いもOKです。ボーナスだけの2回、4、6、8、10回払いもあります。
毎月のお支払いはありません。

◯ 9カ月先からのお支払い

いつでも9カ月先からお支払い開始を自由に設定できます。
製品はすぐお届けします。

◯カレッジクレジット

大学生や専門学校生を対象にしたクレジット。
低額の支払いから始めて、就職したら増額というように収入に合わせた設定が可能です。9カ月先からお支払い開始もOKです。
通常、保証人は必要ありませんが、必要な場合はご連絡いたします。

USED COMPUTER

現在、クレジット支払い中の方にも、
追加購入、買替えが月々1,000円程度の調整で簡単にできます。
もちろん下取りやお客様のシステムアップ等、
経済性を考慮しながらクレジットができます。

◯豊富な中古情報

メーカーからの新古品、中古製品も扱っています。
製品は全て検査・整備済みです。しかも本体モニタ、プリンタの全てにIPL独自の1年の保証がついています。

DELIVERY

送料も当社が負担します。沖縄は航空便のため、
配送料をいただく場合があります。

◯製品の翌日発送が可能

お振込み後、またはクレジット契約後より。

◯配送日の指定(日曜、祭日、あなたの予定にあわせて)、特急配送(有料)

忙しいお客様はぜひご利用下さい。

◯代金引換えシステム

ご希望の方は製品到着時のお支払いもできます。

◯商品管理部 0467-24-1154

納期、配達日のお問い合わせ、ご指定日のご連絡に。

IPL
4-1-12 YUKINOSHITA KAMAKURA-SHI
TEL：0467-24-7511(代)
FAX：0467-24-0561

HOW TO ORDER

お申し込み方法 ＊18才未満の方は、保護者とご一緒にお申し込み下さい。

●ハガキでお申し込みの場合

下記の要領をご記入の上、ご送付ください。すぐに対応いたします。

1住所
2氏名・年齢
3電話番号
4アクセスナンバー
5オリジナルプラン
（製品名・機種名明記）
6支払い方法
●月々のお支払金額×回数
●ボーナス時のお支払い金額

〒248-00
鎌倉市雪ノ下4-1-12
㈱IPL商品管理部
ログイン係

●FAXの場合

左記のハガキの要領を明記の上PC係までご送信ください。
FAXは24時間お申し込み可能です。
FAX番号 ——— 0467-24-0561

※お手持ちの機種を下取りに出して、買い換え等もお気軽にご相談下さい。

●お電話の場合

全国のIPL EXPRESSへどうぞ。月曜日～土曜日AM10：00～PM8：00

鎌倉本社……0467-24-7511　札　幌……011-621-1444
銀　座……03-3541-3058　仙　台……022-266-0531
青　山……03-3470-0061　広　島……082-293-7881
大　阪……06-311-2736　福　岡……092-481-2644

●サポートデスク

ヒギナーズホットライン(初心者の方専用窓口)……0467-24-0941
テクニカルホットライン(コンピュータ、周辺機器)……0467-24-2040
メンテナンス部(代替機・利用有償・返品交換・買い換え等)……0467-24-0453

お支払い方法

●銀行振り込みの場合のお振り込み先

取引銀行	三菱銀行 鎌倉支店（普 4956791）
（口座番号）	第一勧業銀行 鎌倉支店（普 1180564）
口座名	株式会社 アイピーエル
TEL	0467-24-7511（代）

●代金引換システム

製品到着時でのお支払いも承ります。地域によってお受けできない場合もあります。

↓上記以外のお申し込み方法(現金書留の場合にもご利用ください。)

お申し込み用紙 ※18才未満の方は、保護者とご一緒にお申し込み下さい。

フリガナ
御氏名 ＿＿＿＿＿＿＿＿＿＿＿＿＿＿＿＿ 御　才

住　所 〒 ＿＿＿＿＿＿＿＿＿＿＿＿＿＿＿＿

TEL ＿＿＿＿＿＿＿＿＿＿（　　）＿＿＿＿＿＿＿＿

勤務先 ＿＿＿＿＿＿＿＿＿＿＿＿＿＿＿＿

住　所 〒 ＿＿＿＿＿＿＿＿＿＿＿＿＿＿＿＿

TEL ＿＿＿＿＿＿＿＿＿＿（　　）＿＿＿＿＿＿＿＿

●購入セットのアクセスNo.
（例：アクセスNo.L00000） ＿＿＿＿＿＿

●お申し込みの雑誌名 ＿＿＿＿＿＿

●購入セットに追加、もしくは変更・削除する製品又は、単品でお求めになりたい製品
（メーカー名・機種名を明記）

＿＿＿＿＿＿＿＿＿＿

●セットNo.以外のフリープラン
（メーカー名・機種名を明記）

＿＿＿＿＿＿＿＿＿＿

●月々のお支払い金額×回数 ＿＿＿＿＿＿ ¥　　×　　回

●ボーナス時のお支払い金額 ＿＿＿＿＿＿ ¥　　×　　回

●御意見・御要望

＿＿＿＿＿＿＿＿＿＿

上記の申し込み用紙に記入の上捺印(銀行振り込みや代金引換えの場合)、もしくは現金書留にてお申し込み下さい。
クレジットでお買い求めのお客様は、ご希望のお支払い回数、ボーナス払いの有無、お支払い開始希望月をご記入の上お申し込み下さい。到着しだい当社より計算書をご送付いたします。

IPL

4-1-12 YUKINOSHITA KAMAKURA-SHI
TEL：0467-24-7511(代)
FAX：0467-24-0561

EPSON

98ソフトが使える16ビット。
PC CLUB

アクセス No.L02576

PC CLUB(CPU286FM音源スピーカ内蔵3.5"×2FDD、メモリ640KB) …¥168,000
PC-TV472(迫力の大画面迫力。21インチTVリモコン付) ……¥184,000
一太郎 Ver4.3(MS-DOS版 拡張メモリをEMSメモリとして可。ワープロソフト) …¥ 58,000
AP-600PC(熱転写24ドット80桁漢字プリンタ、漢字86字/秒) ……¥ 64,800
インクリボン1年相当分供給(5巻。インク切れの心配無用。)……プレゼント中
遙かなるオーガスタ(マスターズトーナメント開催地オーガスタナショナルゴルフ)…プレゼント中
MS-50L(マウス) ……プレゼント中

標準価格 ¥474,800 → IPL特別価格

¥3,500	×72回	ボーナス 20,000×12回
¥ 6,800	×72回	ボーナス なし
¥11,700	×36回	ボーナス なし
¥13,600	×24回	ボーナス 20,000× 4回

アクセス No.L02300

PC CLUB(CPU286FM音源スピーカー内蔵3.5"×2FDD10MHz/6MHz) ……¥168,000
CU-14FD(0.31目に優しいアンバー色、カラーの切替可スタンド付) …¥ 74,800
シムシティ ……¥ 9,800
大航海時代 ……¥ 9,800
ポピュラス ……¥ 9,800
ドラゴンスレイヤー英雄伝説(日本ファルコム) ……¥ 8,700
サイレントメビウス ……¥ 14,800

標準価格 ¥295,700 → IPL特別価格

¥4,500	×36回	ボーナス 20,000× 6回
¥ 4,600	×72回	ボーナス なし
¥ 7,900	×36回	ボーナス なし
¥11,300	×24回	ボーナス なし
¥18,200	×12回	ボーナス 20,000× 2回

IPL FORUM 初期不良交換期間3ケ月

十分な試動期間をお約束致します。直ちに新品と交換する制度をもっています。

アクセス No.L02303

PC CLUB(CPU286FM音源スピーカー内蔵3.5"×2FDD10MHz/6MHz) ……¥168,000
PC-KD862S(スピー内蔵、ステレオ再生、14"カラーCRT、回転台付、アナログ) ……¥ 99,800
サイレントメビウス ……¥ 14,800

標準価格 ¥282,600 → IPL特別価格

¥4,100	×36回	ボーナス 20,000× 6回
¥ 4,300	×72回	ボーナス なし
¥ 7,400	×36回	ボーナス なし
¥10,700	×24回	ボーナス なし
¥16,900	×12回	ボーナス 20,000× 2回

PC-386 NOTE A

アクセス No.L02241

PC-386NOTE A(386SX16MHz採用、レジューム機能搭載、20MHDD内蔵可能) ……¥268,000
AP-900PC(48ドットカラー熱転写80桁ゴシック体、2段階字選択、ハガキ可) ……¥ 94,800
インクリボン1年相当分供給(5巻。インク切れの心配無用。)……プレゼント中
PCPRCB1(プリンタケーブル) ……¥ 6,800
PCM31(日本語MS-DOS(Ver4.01)) ……¥ 18,000
MICROSOFT Works(ワープロ、表計算、データベース、通信を統合操作) ……¥ 40,000
PCMS2(マウス) ……¥ 5,800
PCRDC(RAMドライブカード) ……¥ 30,000

標準価格 ¥463,400 → IPL特別価格

¥5,000	×48回	ボーナス 23,500× 8回
¥ 6,600	×72回	ボーナス なし
¥11,500	×36回	ボーナス なし
¥13,200	×24回	ボーナス 20,000× 4回

アクセス No.L02242

PC-386NOTE A(386SX16MHz採用、レジューム機能搭載、20MHDD内蔵可能) ……¥268,000
PCNTHD20(386NOTE内蔵型20MBHDD) ……¥130,000
PCRDC(RAMドライブカード) ……¥ 30,000
PCNTMC(2400bpsMNP4対応内蔵モデムカード。) ……¥ 32,800
PCNTBP(バッテリーパック) ……¥ 10,000
PCNTAC(ACアダプタ) ……¥ 11,000

標準価格 ¥481,800 → IPL特別価格

¥3,900	×72回	ボーナス 20,000×12回
¥ 7,200	×72回	ボーナス なし
¥ 9,700	×48回	ボーナス なし
¥ 9,100	×36回	ボーナス 20,000× 6回
¥ 9,700	×24回	ボーナス 50,000× 4回

製品の買取り保証

IPLで購入使用後、買取り金額に基づいて高額で買取り、下取りいたします。

PC 286VG

アクセス No.L02222

PC-286VG-STD(CPU80286 16MHz640MB5FDD×2) ……¥268,000
CU-14FD(0.31目に優しいアンバー色、カラーの切替可スタンド付) …¥ 74,800
PC-PR150T(熱転写48ドット漢字プリンタ、漢字50字/秒) ……¥ 64,600
Super Sound/SS-10(ステレオ6重和音出力音源ボード、ソフト付) ¥ 19,800

標準価格 ¥427,200 → IPL特別価格

¥1,900	×72回	ボーナス 20,000×12回
¥ 5,300	×72回	ボーナス なし
¥ 9,100	×36回	ボーナス なし
¥ 9,800	×24回	ボーナス 20,000× 4回

PC-386 S

アクセス No.L02569

PC-386S-F1(超高速32ビット386の25MHz採用、5"×1FDD、200MBHDD内蔵可能) …¥473,000
PCDFDU(3.5"と5"を両用可能マルチドライブユニット) ……¥ 60,000
CU-14KD(0.28、反射を防ぐノングレア、目を守る、帯電防止、チルト台付、SHARP) …¥ 89,800
AP-900PC(48ドットカラー熱転写80桁ゴシック体、2段階字選択、ハガキ可) ……¥ 94,800
インクリボン1年相当分供給(5巻。インク切れの心配無用。)……プレゼント中

標準価格 ¥717,600 → IPL特別価格

¥4,900	×72回	ボーナス 30,000×12回
¥ 9,900	×72回	ボーナス なし
¥13,800	×36回	ボーナス 20,000× 6回
¥17,100	×36回	ボーナス なし
¥16,300	×24回	ボーナス 50,000× 4回

全国無料配達

FUJITSU FM TOWNS

アクセス No.L02521

FMTOWNS-80H(32ビットCPU強力AV機能CD-ROM装備3.5"×2、80MBHDD内蔵) ¥623,000
FMT-DP532(14"0.26ピッチ、アナログRGBマルチスキャン) ……¥138,000
FMT-KB105(TOWNSテンキー、JIS配列) ……¥ 30,000
FMPR-204B(24ドットカラー漢字熱転写10") ……¥ 80,000
インクリボン1年相当分供給(5巻。インク切れの心配無用。)……プレゼント中
FM60-711(プリンタケーブル) ……¥ 6,800
TOWNS VNET V1.1(通信ソフト) ……¥ 18,000
富士通HABITAT Ver2(32ビット、CD-ROMならではのネットワーク) ……¥ 6,800
FMT-MD302(2400bps全二重内蔵モデム、MNP5対応) ……¥ 49,000
FMT-SP101(20Wステレオアンプ内蔵スピーカ) ……¥ 29,800
PR-401T(トラクタユニット) ……¥ 10,000
PR-403T(カラーユニット) ……¥ 8,000
FMT-402(MIDIボード、汎用スロットに装着) ……¥ 35,000
FMT-412(ビデオカードII、Sビデオ対応) ……¥ 40,000
FMSC-201G(26万色読取りカラーイメージスキャナ、A6サイズ) ……¥ 89,800
日本語MS-DOS V3.1(MS-DOSエミュレータ、Rシリーズソフト動作可能) …¥ 18,000
広辞苑CD-ROM(日本語MS-DOS必須) ……¥ 28,000
英和新クラウン和英新辞典 ……¥ 24,000
FM-OASYS(容易なグラフ作成などCD-ROM対応高機能日本語ワープロソフト) ……¥ 58,000
Lotus 1-2-3(表計算グラフ処理データベース) ……¥ 98,000
テラTOWNS(画面と同じイメージで印刷可、文書、絵、表を枠単位で管理) ……¥ 32,000
G5 TOWNS(絵や音が出て楽しく編集できるワープロソフト) ……¥ 38,000
Towns PAINT V1.1(複数の画面モード対応、リアルタイムの高速動作) ……¥ 38,000
Towns SOUND V1.1(内蔵FM、PCM音源で自由に音を作成) ……¥ 28,000
F-BASIC386 V1.1(80386ネイティブモード対応BASICインタプリタ) ¥ 25,000
ヘッドホン(パナソニックRP-F5¥16000体を揺さぶるような超重低音デジタルヘッドホン!) プレゼント中

標準価格 ¥1,551,200 → IPL特別価格

¥12,400	×84回	ボーナス 50,000×14回
¥16,300	×72回	ボーナス 40,000×12回
¥20,700	×84回	ボーナス なし
¥23,000	×72回	ボーナス なし
¥25,900	×60回	ボーナス なし

オリジナルディスケット　キーボードレッスン　添削付通信教育講座　全国出張サービス　返品・交換保証制度　代替機の無料貸出　初期不良交換3カ月保証制度　5年間完全保証

IPL
4-1-12 YUKINOSHITA KAMAKURA-SHI
TEL：0467-24-7511(代)
FAX：0467-24-0561

アクセス No.L02522

FMTOWNS-80H(32ビットCPU強力AV機能CD-ROM装備3.5"×2, 80MBHDD内蔵)	¥623,000
FMT-DP531(14"0.38ピッチ、アナログRGBマルチスキャン)	¥ 89,800
FMT-KB105(TOWNSテンキー、JIS配列)	¥ 30,000
PR-40T(15インチ24ドット漢字プリンタ)	¥120,000
インクリボン1年相当分供給(2巻。インク切れの心配無用。)	プレゼント中
FM60-711(プリンタケーブル)	¥ 6,800
日本語MS-DOS V3.1(MS-DOSエミュレータ、Rシリーズソフト動作可能)	¥ 18,000
FM-OASYS(容易なグラフ作成などCD-ROM3拡張機能日本語ワープロソフト)	¥ 58,000
広辞苑CD-ROM(日本語MS-DOS必須)	¥ 28,000
Lotus 1-2-3(超高速、表計算グラフ処理データベース)	¥ 98,000
My FairLady(英会話マスターの知的なパートナー)	¥ 28,000
遙かなるオーガスタ(マスターズトーナメント開催地オーガスタナショナルゴルフ)	¥ 12,800
ヘッドホン(パナソニックRP-F5W1600Dを揺さぶるような超重低音デジタルヘッドホン!)	プレゼント中

出張 返品交換 初期不良 5年保証

標準価格 ¥1,112,400 ➡ IPL特別価格

¥9,200	×72回	ボーナス40,000×12回
¥10,900	×72回	ボーナス30,000×12回
¥14,300	×84回	ボーナス なし
¥15,900	×72回	ボーナス なし
¥20,700	×36回	ボーナス40,000×6回



年間完全保証

アクセス No.L02510

FMTOWNS-20F(32ビットCPU強力AV機能CD-ROM装備3.5"×2)	¥323,000
FMT-DP532(14"0.26ピッチ、アナログRGBマルチスキャン)	¥138,000
FMT-KB105(TOWNSテンキー、JIS配列)	¥ 30,000
日本語MS-DOS V3.1(MS-DOSエミュレータ、Rシリーズソフト動作可能)	¥ 18,000
PV-A24VM5(高速2400bps、MNPクラス5、専用回線、同期通信可)	¥ 44,800
富士通HABITAT Ver2(32ビットCD-ROMならではのネットワーク)	¥ 6,800
TOWNS VNET V1.1(通信ソフト)	¥ 18,000
広辞苑CD-ROM(日本語MS-DOS必須)	¥ 28,000
FM-OASYS(容易なグラフ作成などCD-ROM3拡張機能日本語ワープロソフト)	¥ 58,000
FMPR-204B(24ドットカラー漢字熱転写10")	¥ 80,000
インクリボン1年相当分供給(5巻。インク切れの心配無用。)	プレゼント中
FM60-711(プリンタケーブル)	¥ 6,800
おしゃれクッキング(800種以上の料理の作り方、材料、コツ、取り合わせ)	¥ 14,800
日本の歴史 維新編(ペリーの来航から西南戦争までの日本の歴史を多彩に表現)	¥ 7,800
AYA	¥ 8,800
AFTER BURNER	¥ 9,800
オペレーションウルフ(ビングソフト)	¥ 9,800
RAYXANBER	¥ 8,800
ヘッドホン(パナソニックRP-F5W1600Dを揺さぶるような超重低音デジタルヘッドホン!)	プレゼント中

出張 返品交換 初期不良 5年保証

標準価格 ¥808,200 ➡ IPL特別価格

¥6,900	×72回	ボーナス30,000×12回
¥11,900	×72回	ボーナス なし
¥15,500	×36回	ボーナス30,000×6回
¥20,500	×36回	ボーナス なし
¥24,600	×24回	ボーナス30,000×4回

アクセス No.L02500

FMTOWNS-40H(32ビットCPU強力AV機能CD-ROM装備3.5"×2, 40MBHDD内蔵)	¥473,000
FMT-DP532(14"0.26ピッチ、アナログRGBマルチスキャン)	¥138,000
FMT-KB105(TOWNSテンキー、JIS配列)	¥ 30,000
FMT-352(数値演算プロセッサ)	¥120,000
FMT-412(ビデオカードII、Sビデオ対応)	¥ 40,000
Print BoyII(TOWNS、FERIにNEC系、EPSONプリンタを接続)	¥ 29,800
FMSC-201G(26万色読取りカラーイメージスキャナ、A6サイズ)	¥ 89,800
日本語MS-DOS V3.1(MS-DOSエミュレータ、Rシリーズソフト動作可能)	¥ 18,000
High C コンパイラ V1.4(開発ツール)	¥ 40,000
TOWNS386ASMツールキット V1.1(開発ツール)	¥ 80,000
ヘッドホン(パナソニックRP-F5W1600Dを揺さぶるような超重低音デジタルヘッドホン!)	プレゼント中

出張 返品交換 初期不良 5年保証

標準価格 ¥1,058,600 ➡ IPL特別価格

¥9,100	×72回	ボーナス40,000×12回
¥14,200	×84回	ボーナス なし
¥15,800	×72回	ボーナス なし
¥20,400	×36回	ボーナス40,000×6回
¥27,100	×36回	ボーナス なし

アクセス No.L02504

FMTOWNS-40H(32ビットCPU強力AV機能CD-ROM装備3.5"×2, 40MBHDD内蔵)	¥473,000
FMT-DP532(14"0.26ピッチ、アナログRGBマルチスキャン)	¥138,000
FMT-KB105(TOWNSテンキー、JIS配列)	¥ 30,000
FMPR-204B(24ドットカラー漢字熱転写10")	¥ 80,000
インクリボン1年相当分供給(5巻。もうインク切れの心配無用。)	プレゼント中
FMPR-203T1(トラクタユニット)	¥ 8,000
FM60-711(プリンタケーブル)	¥ 6,800
FMSC-611G(A4サイズ1677万色フルカラー対応で表現可能)	¥198,000
FMCBL602(スキャナーケーブル)	¥ 6,500
FMT-352(数値演算プロセッサ)	¥120,000
FMT-412(ビデオカードII、Sビデオ対応)	¥ 40,000
日本語MS-DOS V3.1(MS-DOSエミュレータ、Rシリーズソフト動作可能)	¥ 18,000
FM-OASYS(容易なグラフ作成などCD-ROM3拡張機能日本語ワープロソフト)	¥ 58,000
ポピュラス	¥ 12,800
ヘッドホン(パナソニックRP-F5W1600Dを揺さぶるような超重低音デジタルヘッドホン!)	プレゼント中

出張 返品交換 初期不良 5年保証

標準価格 ¥1,227,100 ➡ IPL特別価格

¥9,310	×72回	ボーナス50,000×12回
¥12,600	×72回	ボーナス30,000×12回
¥17,600	×72回	ボーナス なし
¥25,300	×36回	ボーナス30,000×6回
¥30,300	×36回	ボーナス なし

アクセス No.L02507

FMTOWNS-40H(32ビットCPU強力AV機能CD-ROM装備3.5"×2, 40MBHDD内蔵)	¥473,000
FMT-DP533(14"0.39ピッチ、アナログRGBマルチスキャン)	¥ 69,800
FMT-KB205(TOWNSテンキー、親指配列)	¥ 30,000
PR-40T(15インチ24ドット漢字プリンタ)	¥120,000
インクリボン1年相当分供給(2巻。もうインク切れの心配無用。)	プレゼント中
FM60-711(プリンタケーブル)	¥ 6,800
FMT-412(ビデオカードII、Sビデオ対応)	¥ 40,000
おしゃれクッキング(800種以上の料理の作り方、材料、コツ、取り合わせ)	¥ 14,800
AFTER BURNER	¥ 9,800
HOMETOWN U.S.A	¥ 5,800
PA-8800(今や必携！SHARP電子手帳、海外旅行中の¥計算機能付)	¥ 28,000
ヘッドホン(パナソニックRP-F5W1600Dを揺さぶるような超重低音デジタルヘッドホン!)	プレゼント中

出張 返品交換 初期不良 5年保証

標準価格 ¥798,000 ➡ IPL特別価格

¥8,500	×72回	ボーナス20,000×12回
¥11,800	×72回	ボーナス なし
¥15,300	×36回	ボーナス30,000×6回
¥20,300	×36回	ボーナス なし
¥24,300	×24回	ボーナス30,000×4回

アクセス No.L02501

FMTOWNS-40H(32ビットCPU強力AV機能CD-ROM装備3.5"×2, 40MBHDD内蔵)	¥473,000
FMDPCA434(14インチマルチスキャンカラーCRT)	¥160,000
FMT-KB105(TOWNSテンキー、JIS配列)	¥ 30,000
FMPR-204B(24ドットカラー漢字熱転写10")	¥ 80,000
インクリボン1年相当分供給(5巻。インク切れの心配無用。)	プレゼント中
FM60-711(プリンタケーブル)	¥ 6,800
日本語MS-DOS V3.1(MS-DOSエミュレータ、Rシリーズソフト動作可能)	¥ 18,000
FM-OASYS(容易なグラフ作成などCD-ROM3拡張機能日本語ワープロソフト)	¥ 58,000
広辞苑CD-ROM(日本語MS-DOS必須)	¥ 28,000
Lotus 1-2-3(表計算グラフ処理データベース)	¥ 98,000
遙かなるオーガスタ(マスターズトーナメント開催地オーガスタナショナルゴルフ)	¥ 12,800
HYPER PLANET(世界各地から星空を完全シミュレート)	¥ 12,800
FMT-SP101(20Wステレオアンプ内蔵スピーカ)	¥ 29,800
ヘッドホン(パナソニックRP-F5W1600Dを揺さぶるような超重低音デジタルヘッドホン!)	プレゼント中

出張 返品交換 初期不良 5年保証

標準価格 ¥1,007,200 ➡ IPL特別価格

¥10,900	×72回	ボーナス20,000×12回
¥12,800	×84回	ボーナス なし
¥14,200	×72回	ボーナス なし
¥19,500	×36回	ボーナス30,000×6回
¥24,500	×36回	ボーナス なし



Sofmap
株式会社ソフマップ
年中無休

TV 日本テレビ、TBS、フジテレビ、テレビ朝日、テレビ東京系列でCM放映中!!
直営15店舗

安心をお届けします。

ただ物を売るのではありません
心を売るのでもありません
私たちがお届けしたいのは満足感です
お客様が何を望み、どう応えれば
喜んでもらえるのか
私たち一人一人がいつもお客様の立場になって考える
私たちの仕事はそこから出発しています。



●9ヶ月先からのお支払いOK
●月々¥1,000からのお支払いOK
●1~84回払いまでOK
●ステップアップクレジット
●ボーナス1,2,4,6,8,10回払いOK
●カレッジクレジット
●初期不良交換期間3ヶ月
●新品パソコン3年保証
●中古パソコン1年保証
●新品パソコン買取り保証
●永久買取り保証

No.1システム

●ただ今、30万円以上お買い上げのお客様には、パソコンを100%活用するためのノウハウがぎっしり詰まったビデオソフト3種類(Macintosh入門編、デザイナー編、ビジネス編)のうちのお好きなソフトをプレゼント!ソフトのみご希望の方は、実費¥2,900にてお分けしております。

高価な品物だから、ショップも慎重に選びたい。

品切れの際は、御容赦下さい。

No.1 クレジットシステム

1. 9ヶ月先からのお支払いOK
スキップクレジットを御利用になれば支払い開始月を1ヶ月から、最長9ヶ月先までおくらせる事が出来ます。

2. 月々¥1,000からのお支払いOK
月々のお支払い金額の設定が¥1,000からOK。

3. 84回払いもOK
お客様のプランに合わせて、1回から最長84回まで支払い回数をお選びいただけます。

4. ステップアップクレジット
お客様のプランに合わせて、毎月のお支払い金額を徐々に増やしていくシステムです。例えば、1年目は¥3,000、2年目は¥6,000というように、御自由に設定することができます。

5. ボーナス10回払いもOK
毎月の支払いは0、ボーナス時のみのお支払いでクレジットが御利用になれます。回数は1,2回の他、4・6・8・10回払いまでOK

6. 業界No.1の低金利

支払回数	1	3	6	10	12	15	18	20	24	30	36	42	48	54	60	66	72	78	84
他社金利	3.0	4.0	5.0	7.0	9.0	11.0	13.5	14.5	16.0	21.0	23.5	31.0	32.0	35.5	38.5				
Sofmap金利	2.5	3.5	4.5	6.0	6.0	9.0	12.0	12.0	12.5	17.5	17.5	22.0	23.0	28.5	29.5	36.0	38.0	42.5	45.5

7. カードクレジット
各種クレジットカードが店頭だけでなく、通信販売でも御利用になれます。詳しくはお気軽にお問い合わせ下さい。

8. カレッジクレジット
保証人なしで、学生の方でもクレジットが御利用できます。(20歳以上)

No.1 下取りシステム

お持ちの機種を下取りに出して、新品に買替えようと思っている方、ソフマップに御相談下さい。買取り価格がどこよりも高く、新品の販売価格がどこよりも安いから、当然どこよりもお得な条件でお買求めいただけます。又、差額を商品券でお支払いもできます。

No.1 配送システム

到着日指定、夜間配送システム
お客様のご都合に合わせて配送させていただきます。機種によっては、夜間配送できないものがあります。

代金引換システム(要手数料)
係員が品物をお届けに行きますので、その時にお支払い下さい。

No.1 サポートシステム

1. 初期不良交換期間3ヶ月
●万一、お届けした商品が不良の場合、お買い上げ日より3ヶ月以内なら、同等品と即、交換致します。

2. 新品パソコン3年保証
●メーカー保証が1年の場合、メーカー保証1年+ソフマップ保証2年の計3年間の保証になります。

3. 中古パソコン1年保証
●中古パソコン本体は、1年間保証致します。(ディスプレイプリンタ等は6ヶ月保証となります)

4 新品パソコン買取り保証
●1ヶ月以内であれば必ず買取り保証金額で、下取り、買取り致します。

5. 永久買取り保証
●古くなったパソコン、スクラップ寸前のパソコンでもOK!!どんなパソコンでも、どこよりも高く買い取ります。

ACCEL TOMATO series ICM LAND OMRON maxell I-O DATA SONY FUJI FILM Caravan.E WINTECH

年に一度の決算大処分セール！（2月1日～2月28日まで）

価格は1月17日現在のものです。

新品パソコン3年保証　新品パソコン買取り保証　初期不良交換期間3ケ月

新品 限定20セット

49%OFF

クレジットも御利用になれます。

●NEC	PC-9801D×2	¥318,000
●コアード	CVC4681	¥ 84,800
●Sofmap	FILTER	¥ 19,800
●アマヤカン	パソコンデスクAD-5	¥ 39,000
	標準価格合計	¥461,600

椅子は販売しておりません。

Sofmap特価 ¥235,000

32%OFF
NEC PC-9801DX2
標準価格¥318,000
¥215,000

NEC PC-9801DA
標準価格¥
ソフマップ特価 ¥お電話にて

25%OFF
NEC PC-9801NV
標準価格¥248,000
¥185,000

35%OFF
EPSON PC-286VG-STD
標準価格¥268,000
¥175,000

EPSON PC-386M-STD
標準価格¥328,000
ソフマップ特価 ¥お電話にて

EPSON PC CLUB PC-286C-STD
標準価格¥168,000
ソフマップ特価 ¥お電話にて

本体

●NEC	PC-9801DX/U2	¥ 318,000	➡¥219,000
●NEC	PC-9801TmodelW2	¥ 548,000	➡¥365,000
●NEC	PC-98HA	¥198,000	➡¥138,000
●NEC	PC-9801NS	¥ 298,000	➡¥198,000
●EPSON	PC-98DO+	¥ 278,000	➡¥198,000
●EPSON	PC-386VR・STD	¥ 348,000	➡¥219,000
●EPSON	PC-286BOOK・STD	¥ 258,000	➡¥195,000
●EPSON	PC-ONE(286LP)	¥ 298,000	➡¥238,000
●SHARP	X68000各種	¥	➡¥お電話にて
●Fujitsu	FM-TOWNS各種	¥	➡¥お電話にて
●TOSHIBA	J-3100シリーズ	¥	➡¥お電話にて

モニター

●NEC	PC-KD882	¥ 89,800	➡¥59,800
●NEC	PC-KD881	¥118,000	➡¥79,800
●NEC	PC-TV354	¥102,600	➡¥69,800
●NEC	PC-TV454	¥128,300	➡¥75,500
●NEC	PC-TV455	¥147,000	➡¥86,000
●NEC	N-5913U	¥120,000	➡¥79,800
●MITSUBISHI	XC-1498CII	¥107,000	➡¥51,000
●SHARP	CU-14KD	¥ 89,800	➡¥お電話にて
●EPSON	CR-4000	¥ 94,800	➡¥54,000
●SANYO	CMT-A14H2	¥ 84,800	➡¥45,000
●コアード	CVC4681	¥ 84,800	➡¥39,800

プリンター

●NEC	PC-PR201/80A	¥275,000	➡¥195,000
●NEC	PC-PR201/65A	¥215,000	➡¥143,000
●NEC	PC-PR201/45	¥ 95,000	➡¥69,800
●NEC	PC-PR150VH	¥ 99,800	➡¥69,800
●NEC	PC-PR150VL	¥ 84,800	➡¥58,000
●EPSON	XP-2000PC	¥198,000	➡¥146,000
●EPSON	VP-960PC	¥118,000	➡¥86,000
●EPSON	AP-900PC	¥ 94,800	➡¥69,800
●STAR	JR-200CL	¥134,800	➡¥82,800
●STAR	JP-100	¥ 79,800	➡¥53,800
●Canon	BV-10V	¥ 74,800	➡¥59,800

ワープロ

●NEC	文豪ミニ7RX	¥198,000	➡¥123,000
●NEC	文豪ミニ5RX	¥188,000	➡¥116,000
●Fujitsu	オアシス30AX2	¥228,000	➡¥155,000
●Fujitsu	オアシス30AD-EX	¥168,000	➡¥123,000
●Fujitsu	オアシス30LS	¥158,000	➡¥113,000
●TOSHIBA	ルポJW95HP	¥248,000	➡¥158,000
●TOSHIBA	ルポJW95GP	¥198,000	➡¥143,000
●Canon	キャノワードα60	¥198,000	➡¥135,000
●Canon	キャノワードα260	¥168,000	➡¥115,000
●CASIO	HW-9800Ai	¥198,000	➡¥135,000
●SHARP	WV-700	¥218,000	➡¥153,000

ハードディスク

●アイシーエム	Cフラット	¥108,000	➡¥85,000
●アイシーエム	RC-40	¥ 98,000	➡¥76,000
●アイシーエム	RC-80	¥138,000	➡¥109,000
●アイシーエム	HC-40	¥ 82,000	➡¥83,000
●アイシーエム	HC-80	¥148,000	➡¥113,000
●日本テクサ	TRUST-EX80S	¥168,000	➡¥109,800
●日本テクサ	TRUST80S	¥218,000	➡¥118,000
●コンピュータリサーチ	CRC-IHR4	¥ 88,000	➡¥67,000
●日本テクサ	NK-NS20	¥118,000	➡¥85,000
●緑電子	Note Base40	¥148,000	➡¥お電話にて
●緑電子	Note Pack20	¥128,000	➡¥お電話にて

ビジネスソフト

●一太郎	Ver.4	¥ 58,000	➡¥38,500
●一太郎DASH		¥ 39,000	➡¥26,800
●P1 EXE PLUS		¥ 58,000	➡¥36,000
●P1 SPIRITS		¥ 28,000	➡¥19,800
●新松		¥ 58,000	➡¥36,500
●ロータス1.2.3	R2.2J	¥ 98,000	➡¥59,800
●The CARD3		¥ 48,000	➡¥34,800
●マルチプラン	Ver.4.1	¥ 68,000	➡¥45,800
●Let's アイリス	Ver3.1	¥ 42,000	➡¥29,800
●ES-TERM2＋		¥ 24,000	➡¥16,800
●アシストシリーズ		¥ 9,700	➡¥ 6,200
●忍者3 PRO		¥ 42,000	➡¥26,800
●Miorosoft EXCEL		¥ 98,000	➡¥59,800
●まいと～く	Ver.1.2	¥ 28,000	➡¥19,800
●花子	Ver.2	¥ 58,000	➡¥39,800
●CANDY4		¥ 58,000	➡¥36,000
●Word Perfect5.0		¥ 98,000	➡¥65,800
●M.S Cコンパイラ6.0		¥ 98,000	➡¥65,800
●M.S Works		¥ 40,000	➡¥25,200
●ミュージ郎		¥158,000	➡¥126,400
●ミュージ郎	Jr.	¥ 98,000	➡¥78,000
●Quick C	Ver2.0	¥ 20,000	➡¥12,800
●TOPシリーズ		¥	➡¥お電話にて
●PCAシリーズ		¥	➡¥お電話にて

RAMボード

●メルコ	EMJ-2000L	¥ 34,800	➡¥27,000
●メルコ	EMJ-4000L	¥ 59,800	➡¥46,000
●メルコ	MRA-10ML	¥135,000	➡¥104,000
●メルコ	MRA-4000L	¥ 59,800	➡¥46,000
●メルコ	RCJ-2000	¥ 46,000	➡¥36,000
●メルコ	RCS-2000	¥ 39,800	➡¥31,800
●I・Oデータ機器	PIO RA134-2MA	¥ 38,000	➡¥28,000
●I・Oデータ機器	PIO PC34FX-2MA	¥ 45,000	➡¥27,800
●I・Oデータ機器	PIO 31SS-2MA	¥ 46,000	➡¥35,800

ドライブ・周辺機器

●ドライブ	アクセルFDC-378	¥ 59,800	➡¥47,000
●ドライブ	CRC CRC-FD3.5W	¥ 59,800	➡¥45,800
●モデム	オムロンMD-24FS5	¥ 49,800	➡¥30,500
●モデム	オムロンMD-24FN5	¥ 44,800	➡¥31,500
●モデム	アイワ PV-M24	¥ 39,800	➡¥28,800
●サウンドボード	NEC PC-9801-26K	¥ 25,000	➡¥19,800
●マウス	NEC PC-9872R	¥ 10,000	➡¥ 8,000
●マウス	東京ニーズ TN-98B	¥ 5,800	➡¥ 2,980
●イメージスキャナ	EPSON GT-6000	¥178,000	➡¥139,000

●掲載価格は、消費税が含まれておりません。●御注文の前に必ず、商品の有無及び金額を確認して、その上で御送金下さい。

通信販売をご利用の方は
0120-110-833　大阪06-633-7224
FAX.03-3253-4290
札幌011-865-7030　横浜045-311-3441　広島082-222-0604
仙台022-268-3405　金沢0762-21-7045　福岡092-752-0044
新潟0252-22-6139　名古屋052-332-2117　高松0878-34-8833

店頭に直接来られる方は　東京03-3258-3156　大阪06-647-0562

24時間テレフォンサービス　03-3258-7910
フリーダイヤル 商品発送のお問合わせ　0120-08-0113
フリーダイヤル 故障・修理のお問合わせ　0120-11-0292

振込先 東京秋葉原店 三和銀行秋葉原支店(普)1012131 口座名義 ㈱ソフマップ

電話受付時間/年中無休 ●平日 AM11:00～PM8:00 ●日・祭日 AM10:00～PM7:00

株式会社ソフマップ
〒101 東京都千代田区外神田3丁目15番6号 小暮末広ビル1F
〒556 大阪市浪速区日本橋5丁目7番17号 ソフマップビル

●掲載の商品以外にも多数取り扱いしておりますので、お気軽にお問い合わせ下さい。又、商品在庫は毎日変動しますので品切れの際は御予約承ります。

Sofmap Sofmap Sofmap Sofmap Sofmap Sofmap Sofmap Sofmap

NEC・FUJITSU・SHARP・EPSON・SANYO・TOEI・TOSHIBA・MITSUBISHI・SEGA・Canon・ASCII

Sofmap 夏のボーナス一括払い受け付け中!!

For Computer Communication Age

株式会社ソフマップ　永久買取り保証　月々¥1,000からのお支払いOK!

御予算15万〜25万円までのおすすめセット

NEC
PC-98HA
CPUV50、液晶ディスプレイ、キーボード一体型、1.25MB、ラムドライブ内蔵
月々¥3,500から
クレジット注文 No.L81
PC-98HA(本体)……¥Sofmap特価
PC-98HA-01(ドッキングステーション)……¥Sofmap特価
マクセルブランクディスケット(3.5"2HDX10枚)¥Sofmap特価
標準価格¥276,000　Sofmap特価¥198,700

¥ 3,500×84回	ボーナス　な　し
¥ 4,300×60回	ボーナス　な　し
¥ 6,500×36回	ボーナス　な　し
¥ 9,400×24回	ボーナス　な　し
¥14,300×12回	ボーナス ¥20,000×2回

NEC
PC-98HA
月々¥3,600から
クレジット注文 No.L80
PC-98HA(本体)……¥Sofmap特価
PC-PR150T(10"カラー熱転写プリンタ)……¥Sofmap特価
PC-98HA-18(プリンタケーブル)……¥Sofmap特価
標準価格¥267,800　Sofmap特価¥206,100

¥ 3,600×84回	ボーナス　な　し
¥ 4,500×60回	ボーナス　な　し
¥ 5,300×48回	ボーナス　な　し
¥ 6,800×36回	ボーナス　な　し
¥ 9,700×24回	ボーナス　な　し

NEC model 2
PC-8801MC
1Mバイトタイプ、5インチFDD2台内蔵、FM音源6重、リズム5重、デジタルサンプリング機能、CD-ROM標準搭載
月々¥2,200から
クレジット注文 No.L8
PC-8801MC model 2(本体)……¥Sofmap特価
PC-KD882(ドットピッチ0.31、14"カラーディスプレイ)¥Sofmap特価
ゲームソフト2本(定価¥9,800以下のお好きなソフト)¥Sofmap特価
マクセルブランクディスケット(5"2DX10枚)……¥Sofmap特価
標準価格¥324,400　Sofmap特価¥179,600

¥ 2,200×60回	ボーナス ¥10,000×10回
¥ 3,200×84回	ボーナス　な　し
¥ 3,900×60回	ボーナス　な　し
¥ 5,900×36回	ボーナス　な　し
¥ 8,500×24回	ボーナス　な　し

NEC
PC-8801FE2
320Kバイト、5インチFDD内蔵
月々¥2,700から
クレジット注文 No.L59
PC-8801FE2(本体)……¥Sofmap特価
PC-KD882(ドットピッチ0.31、15"カラーディスプレイ)¥Sofmap特価
ゲームソフト2本(定価¥9,800以下のお好きなソフト)¥Sofmap特価
マクセルブランクディスケット(5"2DX10枚)……¥Sofmap特価
標準価格¥244,400　Sofmap特価¥154,600

¥ 2,700×84回	ボーナス　な　し
¥ 3,400×60回	ボーナス　な　し
¥ 5,100×36回	ボーナス　な　し
¥ 7,300×24回	ボーナス　な　し
¥13,700×12回	ボーナス　な　し

EPSON
PC-ONE
PC初のプリンター体型、CP80286、クロック10MHz、ノーウェイト、ユーザーズメモリ、640Kバイト
月々¥2,500から
クレジット注文 No.L70
PC-286LP・STD(本体)……¥Sofmap特価
マクセルブランクディスケット(3.5"2HDX10枚)……¥Sofmap特価
標準価格¥326,000　Sofmap特価¥237,500

¥ 2,500×84回	ボーナス ¥10,000×14回
¥ 5,200×60回	ボーナス　な　し
¥ 7,800×36回	ボーナス　な　し
¥11,200×24回	ボーナス　な　し
¥16,000×12回	ボーナス ¥30,000×2回

EPSON
PC-CLUB
CPU80286、10KMz、ノーウェイト、スピーカー内蔵、サウンド機能、拡張スロット(4スロット)装備
月々¥3,400から
クレジット注文 No.L68
PC-286C・STD(本体)……¥Sofmap特価
CR-4000(ドットピッチ0.31、14"カラーノングレア)¥Sofmap特価
PCCRS(スタンド)……¥Sofmap特価
マクセルブランクディスケット(3.5"2HDX10枚)……¥Sofmap特価
標準価格¥300,800　Sofmap特価¥192,000

¥ 3,400×84回	ボーナス　な　し
¥ 4,200×60回	ボーナス　な　し
¥ 6,300×36回	ボーナス　な　し
¥ 9,000×24回	ボーナス　な　し
¥17,000×12回	ボーナス　な　し

EPSON
PC-286VG
CPU80286、16MHz、NO WAIT 80MB、HDD内蔵可能
月々¥2,400から
クレジット注文 No.L7
PC-286VG・STD(本体)……¥Sofmap特価
CR-4000(ドットピッチ0.31、14"カラーノングレア)¥Sofmap特価
マクセルブランクディスケット(5"2HDX10枚)……¥Sofmap特価
標準価格¥386,800　Sofmap特価¥230,000

¥ 2,400×84回	ボーナス ¥10,000×14回
¥ 4,400×72回	ボーナス　な　し
¥ 5,900×48回	ボーナス　な　し
¥ 7,500×36回	ボーナス　な　し
¥10,800×24回	ボーナス　な　し

Apple Computer
Macintosh Classic
月々¥1,700から
クレジット注文 No.L39
Macintosh Classic 2MB-HD40(本体)¥Sofmap特価
EG-Word Classic……¥Sofmap特価
マクセルブランクディスケット(3.5"2HDX10枚)¥Sofmap特価
標準価格¥355,800　Sofmap特価¥240,500

¥ 1,700×84回	ボーナス ¥15,000×14回
¥ 3,600×60回	ボーナス ¥10,000×10回
¥ 6,200×48回	ボーナス　な　し
¥ 9,600×24回	ボーナス ¥10,000×4回
¥11,300×24回	ボーナス　な　し

御予算25万〜30万円までのおすすめセット

NEC
PC-9801DX2
CPU80286搭載、ユーザーズメモリ640Kバイト標準装備、FM音源3和音、SSG音源3和音のサウンド機能を標準装備
月々¥2,200から
クレジット注文 No.L1
PC-9801DX2(本体)……¥Sofmap特価
PC-KD882(ドットピッチ0.31、15"カラーディスプレイ)¥Sofmap特価
マクセルブランクディスケット(5"2HDX10枚)……¥Sofmap特価
標準価格¥431,800　Sofmap特価¥275,800

¥ 2,000×72回	ボーナス ¥20,000×12回
¥ 5,400×48回	ボーナス ¥10,000×8回
¥ 7,100×48回	ボーナス　な　し
¥ 9,000×36回	ボーナス　な　し
¥13,000×24回	ボーナス　な　し

NEC
PC-9801DX2
月々¥2,600から
クレジット注文 No.L76
PC-9801DX2(本体)……¥Sofmap特価
PC-TV454(ドットピッチ0.35、15"カラーCRTテレビ)¥Sofmap特価
PC-9872R(純正マウス)……¥Sofmap特価
マクセルブランクディスケット(5"2HDX10枚)……¥Sofmap特価
標準価格¥470,300　Sofmap特価¥299,780

¥ 2,300×60回	ボーナス ¥25,000×10回
¥ 5,700×36回	ボーナス ¥25,000×6回
¥ 7,700×48回	ボーナス　な　し
¥10,800×24回	ボーナス ¥20,000×4回
¥14,100×24回	ボーナス　な　し

NEC
PC-9801DX/U2
月々¥2,200から
クレジット注文 No.L93
PC-9801DX/U2(本体)……¥Sofmap特価
PC-KD882(ドットピッチ0.31、15"カラーディスプレイ)¥Sofmap特価
PC-9872R(純正マウス)……¥Sofmap特価
マクセルブランクディスケット(3.5"2HDX10枚)……¥Sofmap特価
標準価格¥445,800　Sofmap特価¥285,280

¥ 2,000×60回	ボーナス ¥25,000×10回
¥ 5,700×48回	ボーナス ¥10,000×8回
¥ 7,400×48回	ボーナス　な　し
¥ 9,400×36回	ボーナス　な　し
¥13,400×24回	ボーナス　な　し

NEC
PC-98DO+
CPUV30、ユーザーズメモリ640K、98 99同モード対応
月々¥3,400から
クレジット注文 No.L42
PC-98DO+(本体)……¥Sofmap特価
PC-KD862S(14"カラーディスプレイ)……¥Sofmap特価
ゲームソフト2本(定価¥9,800以下のお好きなソフト)¥Sofmap特価
マクセルブランクディスケット(5"2DX10枚)……¥Sofmap特価
標準価格¥580,800　Sofmap特価¥288,000

¥ 3,400×84回	ボーナス ¥10,000×14回
¥ 5,000×84回	ボーナス　な　し
¥ 6,300×60回	ボーナス　な　し
¥ 7,400×48回	ボーナス　な　し
¥ 9,400×36回	ボーナス　な　し

EPSON
PC-ONE
月々¥2,000から
クレジット注文 No.L69
PC-286LP・STD(本体)……¥Sofmap特価
PCLPCSF(カットシートフィーダ)……¥Sofmap特価
マクセルブランクディスケット(3.5"2HDX10枚)¥Sofmap特価
標準価格¥351,000　Sofmap特価特価¥257,500

¥ 2,000×84回	ボーナス ¥15,000×14回
¥ 5,000×72回	ボーナス　な　し
¥ 6,600×48回	ボーナス　な　し
¥ 8,800×24回	ボーナス ¥20,000×4回
¥12,100×24回	ボーナス　な　し

EPSON
PC-386NOTE A
32ビットCPU、386SX™、16MHz、ノーウェイト、サイドライト付モノクロ8階調FTN型液晶ディスプレイ
月々¥1,500から
クレジット注文 No.L19
PC-386NOTE A(本体)……¥Sofmap特価
ハードディスクパック……¥Sofmap特価
マクセルブランクディスケット(3.5"2HDX10枚)¥Sofmap特価
標準価格¥426,000　Sofmap特価¥324,500

¥ 1,500×84回	ボーナス ¥25,000×14回
¥ 2,900×72回	ボーナス ¥20,000×12回
¥ 5,400×60回	ボーナス ¥10,000×10回
¥ 8,400×48回	ボーナス　な　し
¥10,600×36回	ボーナス　な　し

SHARP
X68000 PRO II
CPU68000、クロック10MHz、メインメモリ1M
月々¥2,600から
クレジット注文 No.L51
CZ-653C(本体)……¥Sofmap特価
CZ-605D(ドットピッチ0.39、15"カラーディスプレイ)¥Sofmap特価
マクセルブランクディスケット(5"2HDX10枚)……¥Sofmap特価
標準価格¥474,000　Sofmap特価¥290,000

¥ 2,600×84回	ボーナス ¥15,000×14回
¥ 3,800×60回	ボーナス ¥15,000×10回
¥ 5,800×48回	ボーナス ¥10,000×8回
¥ 9,500×36回	ボーナス　な　し
¥12,000×24回	ボーナス ¥10,000×4回

FUJITSU
FM TOWNS 20F
3.5インチFDD2基、メインメモリ2M
月々¥1,500から
クレジット注文 No.L40
FM-TOWNS-20F(本体)……¥Sofmap特価
FMT-DP533(14"カラー、0.39ドットピッチ)……¥Sofmap特価
FMT-KB105/205(テンキーボード)……¥Sofmap特価
B276A010(システムソフト)……¥Sofmap特価
マクセルブランクディスケット(3.5"2HDX10枚)¥Sofmap特価
標準価格¥475,800　Sofmap特価¥お電話にて

¥ 1,500×84回	ボーナス ¥25,000×14回
¥ 4,700×72回	ボーナス ¥10,000×12回
¥ 7,100×60回	ボーナス　な　し
¥10,700×36回	ボーナス　な　し
¥15,400×24回	ボーナス　な　し



プランに合わせて自由自在!

お客様が1人いらっしゃれば、10通りのパソコンの選び方があっていいのではないか…。価格、機種の特徴、用途etc.様々なファクターから最も御自身に合ったパソコンをお選びいただくことが、快適なパソコンライフの早道ではないかとソフマップは考えます。
ソフマップクレジットはベーシックな組合せにしてありますので、他に必要なものがあれば自由に追加する事が出来ます。又、お支払い回数や組合せの変更も自由自在ですので、プランに合わせてお選び頂けます。ソフマップはパソコンを通じて、末永きパートナーになりたいと願っています。

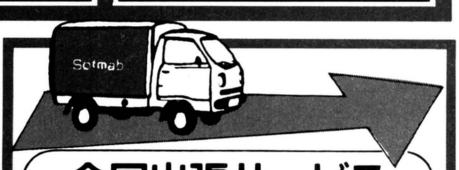

全国出張サービス

富士通FM-TOWNSをお買い上げのお客様に限り万一故障が生じた場合には、サービスマンが全国どこへでもお伺い致します。

ACCEL TOMATO series ICM LAND OMRON maxell I-O DATA SONY FUJI FILM Caravelle WINTECH

9ヶ月後からのお支払いもOK！

TV 日本テレビ、TBS、フジテレビ、テレビ朝日、テレビ東京系列でCM放映中!! 直営15店舗

お支払い回数は1回～84回まで自由自在　ステップアップクレジット

御予算30万～35万円までのおすすめセット

NEC PC-9801DX2
クレジット注文 No.L3　月々¥4,800から

PC-9801DX2〈本体〉……¥Sofmap特価
PC-KD882〈ドットピッチ0.31、15"カラーディスプレイ〉……¥Sofmap特価
一太郎Ver4〈日本語ワードプロセッサ〉……¥Sofmap特価
PC-9872R〈純正マウス〉……¥Sofmap特価
マクセルブランクディスケット〈5"2HD×10枚〉…¥Sofmap特価

標準価格¥499,800　Sofmap特価¥321,500

¥ 4,500×72回	ボーナス ¥10,000×12回
¥ 8,300×48回	ボーナス なし
¥10,500×36回	ボーナス なし
¥13,400×24回	ボーナス ¥10,000×4回
¥15,100×24回	ボーナス なし

NEC PC-9801DX2
クレジット注文 No.L54　月々¥2,500から

PC-9801DX2〈本体〉……¥Sofmap特価
PC-KD882〈ドットピッチ0.31、15"カラーディスプレイ〉¥Sofmap特価
PC-PR150T〈10インチカラー熱転写プリンタ〉……¥Sofmap特価
PS98-019-HMW〈MS-DOS、3.3C基本セット〉…¥Sofmap特価
PS98-1000-51〈MS-DOS、3.3C拡張セット〉……¥Sofmap特価
マクセルブランクディスケット〈5"2HD×10枚〉…¥Sofmap特価

標準価格¥513,600　Sofmap特価¥337,300

¥ 2,300×60回	ボーナス ¥30,000×10回
¥ 5,900×84回	ボーナス なし
¥ 8,700×48回	ボーナス なし
¥11,000×36回	ボーナス なし
¥15,900×24回	ボーナス なし

NEC PC-9801DX/U2
クレジット注文 No.L94　月々¥2,300から

PC-9801DX/U2〈本体〉……¥Sofmap特価
XC-1498C II〈14"カラーディスプレイ、チルトスタンド付〉…¥Sofmap特価
PC-PR150VL〈10"カラー熱転写プリンタ〉…¥Sofmap特価
マクセルブランクディスケット〈3.5"2HD×10枚〉¥Sofmap特価

標準価格¥537,800　Sofmap特価¥330,500

¥ 2,200×72回	ボーナス ¥25,000×12回
¥ 4,700×60回	ボーナス ¥15,000×10回
¥ 7,200×60回	ボーナス なし
¥10,800×36回	ボーナス なし
¥15,500×24回	ボーナス なし

NEC PC-9801RA21
クロック20M、1.6MBメモリー
クレジット注文 No.L56　月々¥2,900から

PC-9801RA21〈本体〉……¥Sofmap特価
XC-1498C II〈14"カラーディスプレイ、チルトスタンド付〉…¥Sofmap特価
マクセルブランクディスケット〈5"2HD×10枚〉…¥Sofmap特価

標準価格¥629,000　Sofmap特価¥395,000

¥ 2,900×84回	ボーナス ¥24,000×14回
¥ 5,200×84回	ボーナス ¥10,000×14回
¥ 8,600×60回	ボーナス なし
¥11,300×36回	ボーナス ¥10,000×6回
¥15,200×24回	ボーナス ¥20,000×4回

EPSON PC-286VG
クレジット注文 No.L45　月々¥2,500から

PC-286VG・STD〈本体〉……¥Sofmap特価
CR-4000〈ドットピッチ0.31、14"カラーノングレア〉…¥Sofmap特価
XP-2000PC〈24ピンドットマトリクス、漢字カラープリンタ〉…¥Sofmap特価
マクセルブランクディスケット〈5"2HD×10枚〉…¥Sofmap特価

標準価格¥584,800　Sofmap特価¥378,000

¥ 2,400×84回	ボーナス ¥25,000×14回
¥ 4,000×72回	ボーナス ¥20,000×12回
¥ 6,600×84回	ボーナス なし
¥ 8,200×60回	ボーナス なし
¥10,700×36回	ボーナス ¥10,000×6回

EPSON PC-386M
CPU386SX™、16MHz、ノーウェイト、1M/640Kバイト両用、3.5インチFDD 2基標準装備タイプ
クレジット注文 No.L20　月々¥1,800から

PC-386M・STD〈本体〉……¥Sofmap特価
CR-4000〈ドットピッチ0.31、14"カラーノングレア〉…¥Sofmap特価
AP-600PC〈10"24ドット熱転写カラープリンタ〉……¥Sofmap特価
マクセルブランクディスケット〈3.5"2HD×10枚〉¥Sofmap特価

標準価格¥515,600　Sofmap特価¥344,100

¥ 1,800×84回	ボーナス ¥25,000×14回
¥ 3,300×72回	ボーナス ¥20,000×12回
¥ 5,800×60回	ボーナス ¥10,000×10回
¥ 7,500×60回	ボーナス なし
¥ 8,900×48回	ボーナス なし

SHARP X68000 PROII-HD
クレジット注文 No.L11　月々¥2,300から

CZ-663C〈本体〉……¥Sofmap特価
CZ-605D〈15"カラーディスプレイ〉……¥Sofmap特価
マクセルブランクディスケット〈5"2HD×10枚〉…¥Sofmap特価

標準価格¥534,000　Sofmap特価¥370,000

¥ 2,300×84回	ボーナス ¥25,000×14回
¥ 4,700×60回	ボーナス ¥20,000×10回
¥ 6,400×60回	ボーナス ¥10,000×10回
¥ 8,800×36回	ボーナス ¥20,000×6回
¥12,100×36回	ボーナス なし

SHARP X68000 EXPERT II
高精度を高めた"マンハッタンシェイプ"3Mの大容量メモリ、SX-WINDOW搭載
クレジット注文 No.L10　月々¥2,200から

CZ-603C〈本体〉……¥Sofmap特価
CZ-605D〈15"カラーディスプレイ〉……¥Sofmap特価
マクセルブランクディスケット〈5"2HD×10枚〉…¥Sofmap特価

標準価格¥477,000　Sofmap特価¥330,000

¥ 2,200×60回	ボーナス ¥30,000×10回
¥ 4,100×84回	ボーナス ¥10,000×14回
¥ 6,400×72回	ボーナス なし
¥ 8,500×48回	ボーナス なし
¥10,800×36回	ボーナス なし

御予算35万～40万円までのおすすめセット

NEC PC-9801DX2
クレジット注文 No.L67　月々¥2,200から

PC-9801DX2〈本体〉……¥Sofmap特価
XC-1498C II〈14"カラーディスプレイ、チルトスタンド付〉…¥Sofmap特価
PC-PR150VL〈10"カラー熱転写プリンタ〉……¥Sofmap特価
CRC-IHR4〈40MB、内蔵型ハードディスク〉……¥Sofmap特価
PS98-019-HMW〈MS-DOS、3.3C基本セット〉¥Sofmap特価
マクセルブランクディスケット〈5"2HD×10枚〉…¥Sofmap特価

標準価格¥631,600　Sofmap特価¥401,100

¥ 2,000×84回	ボーナス ¥30,000×14回
¥ 3,700×60回	ボーナス ¥30,000×10回
¥ 7,000×84回	ボーナス なし
¥ 8,700×60回	ボーナス なし
¥10,300×48回	ボーナス なし

NEC PC-9801DX2
クレジット注文 No.L13　月々¥3,200から

PC-9801DX2〈本体〉……¥Sofmap特価
PC-KD882〈ドットピッチ0.31、15"カラーディスプレイ〉¥Sofmap特価
PC-PR201/45〈15"ドットインパクトプリンター〉……¥Sofmap特価
CRC-1HR4〈40MB、内蔵型ハードディスク〉……¥Sofmap特価
マクセルブランクディスケット〈5"2HD×10枚〉…¥Sofmap特価

標準価格¥614,800　Sofmap特価¥412,600

¥ 2,900×60回	ボーナス ¥36,000×10回
¥ 3,900×84回	ボーナス ¥20,000×14回
¥ 6,300×72回	ボーナス ¥10,000×12回
¥ 8,900×60回	ボーナス なし
¥10,600×48回	ボーナス なし

NEC PC-9801DX2
クレジット注文 No.L50　月々¥3,300から

PC-9801DX2〈本体〉……¥Sofmap特価
PC-KD882〈ドットピッチ0.31、15"カラーディスプレイ〉¥Sofmap特価
PC-PR201GS〈136桁、24ドットプリンタ〉……¥Sofmap特価
一太郎Ver.4〈日本語ワードプロセッサ〉……¥Sofmap特価
PS98-019-HMW〈MS-DOS、3.3C基本セット〉¥Sofmap特価
マクセルブランクディスケット〈5"2HD×10枚〉…¥Sofmap特価

標準価格¥634,600　Sofmap特価¥418,600

¥ 3,100×84回	ボーナス ¥25,000×14回
¥ 5,700×60回	ボーナス ¥20,000×10回
¥ 8,100×72回	ボーナス なし
¥10,800×48回	ボーナス なし
¥13,700×36回	ボーナス なし

NEC PC-9801NSH20
32ビットCPU搭載、20Mバイト、固定ディスク内蔵
クレジット注文 No.L34　月々¥3,500から

PC-9801NS・H20〈本体〉……¥Sofmap特価
PC-PR150VH〈48ドット熱転写漢字プリンタ〉…¥Sofmap特価
PC-9801N-19〈プリンタケーブル〉……¥Sofmap特価
MD-24FN5〈2400bpsクラス5モデム〉……¥Sofmap特価
マクセルブランクディスケット〈3.5"2HD×10枚〉¥Sofmap特価

標準価格¥632,600　Sofmap特価¥440,700

¥ 3,500×84回	ボーナス ¥25,000×14回
¥ 4,600×60回	ボーナス ¥30,000×10回
¥ 6,300×48回	ボーナス ¥30,000×8回
¥ 8,500×72回	ボーナス なし
¥11,300×48回	ボーナス なし

NEC PC-9801 model W2
最新CPU386SX(20MHz)採用、32ビットパワーラップトップ
クレジット注文 No.L49　月々¥3,500から

PC-9801T model W2〈本体〉……¥Sofmap特価
PC-PR150VH〈48ドット熱転写漢字プリンタ〉…¥Sofmap特価
マクセルブランクディスケット〈3.5"2HD×10枚〉¥Sofmap特価

標準価格¥675,800　Sofmap特価¥439,500

¥ 3,500×84回	ボーナス ¥25,000×14回
¥ 4,500×60回	ボーナス ¥30,000×10回
¥ 7,700×84回	ボーナス なし
¥ 9,500×60回	ボーナス なし
¥11,300×48回	ボーナス なし

EPSON PC-286VG
クレジット注文 No.L47　月々¥3,500から

PC-286VG・STD〈本体〉……¥Sofmap特価
XC-1498C II〈14"カラーディスプレイ、チルトスタンド付〉…¥Sofmap特価
XP-2000PC〈24ピンドットマトリクス、漢字カラープリンタ〉…¥Sofmap特価
XP-2000CSFS〈XP-2000用、シングルピンカットシートフィーダ〉¥Sofmap特価
PC-286MS2〈純正マウス〉……¥Sofmap特価
マクセルブランクディスケット〈5"2HD×10枚〉…¥Sofmap特価

標準価格¥637,000　Sofmap特価¥403,980

¥ 3,400×72回	ボーナス ¥26,000×12回
¥ 5,400×60回	ボーナス ¥20,000×10回
¥ 7,000×84回	ボーナス なし
¥ 8,800×60回	ボーナス なし
¥10,400×48回	ボーナス なし

EPSON PC-386VR
32ビット、CPU386SX™ 16MHz 20/40/80メガバイトのハードディスク内蔵
クレジット注文 No.L22　月々¥3,200から

PC-386VR・STD〈本体〉……¥Sofmap特価
CR-4000〈ドットピッチ0.31、14"カラーノングレア〉¥Sofmap特価
XP-2000PC〈24ピンドットマトリクス、漢字カラープリンタ〉…¥Sofmap特価
マクセルブランクディスケット〈3.5"2HD×10枚〉¥Sofmap特価

標準価格¥668,800　Sofmap特価¥428,000

¥ 3,200×72回	ボーナス ¥30,000×12回
¥ 5,100×60回	ボーナス ¥25,000×10回
¥ 7,500×84回	ボーナス なし
¥ 9,300×60回	ボーナス なし
¥12,300×36回	ボーナス 10,000×6回

SHARP X68000 EXPERT II-HD
クレジット注文 No.L26　月々¥3,100から

CZ-613C〈本体〉……¥Sofmap特価
CZ-613D〈15"カラーディスプレイ〉……¥Sofmap特価
マクセルブランクディスケット〈5"2HD×10枚〉…¥Sofmap特価

標準価格¥607,000　Sofmap特価¥425,000

¥ 3,100×84回	ボーナス ¥26,000×14回
¥ 5,700×84回	ボーナス ¥10,000×14回
¥ 6,500×72回	ボーナス ¥10,000×12回
¥ 9,200×60回	ボーナス なし
¥10,900×48回	ボーナス なし

●掲載価格は、消費税が含まれておりません。●御注文の前に必ず、商品の有無及び金額を確認して、その上で御送金下さい。

通信販売をご利用の方は
0120-110-833　大阪06-633-7224
FAX.03-3253-4290
札幌011-865-7030　横浜045-311-3441　広島082-222-0604
仙台022-268-3405　金沢0762-21-7045　福岡092-752-0044
新潟0252-22-6139　名古屋052-332-2117　高松0878-34-8833
店頭に直接来られる方は　東京03-3258-3156　大阪06-647-0562
24時間テレフォンサービス　03-3258-7910
フリーダイヤル商品発送のお問合わせ　0120-08-0113
フリーダイヤル故障・修理のお問合わせ　0120-11-0292

振込先　東京秋葉原店　三和銀行秋葉原支店(普)1012131　口座名義 (株)ソフマップ
電話受付時間/年中無休　●平日 AM11:00～PM8:00　●日・祭日 AM10:00～PM7:00

株式会社ソフマップ
〒101　東京都千代田区外神田3丁目15番6号 小暮末広ビル1F
〒556　大阪市浪速区日本橋5丁目7番17号 ソフマップビル

●掲載の商品以外にも多数取り扱いしておりますので、お気軽にお問い合わせ下さい。又、商品在庫は毎日変動しますので品切れの際は御予約承ります。

Sofmap Sofmap Sofmap Sofmap Sofmap Sofmap Sofmap Sofmap Sofmap Sofmap

■NEC・FUJITSU・SHARP・EPSON・SANYO・TOEI・TOSHIBA・MITSUBISHI・SONY・Canon・ACCEL

Sofmap 月々のお支払いは¥1,000からOK!回数も1回~84回まで自由

For Computer Communication Age

株式会社ソフマップ　ボーナスのみ1・2・4・6・8・10回払いもOK!　カレッジクレジット

御予算40万以上のおすすめセット

NEC PC-9801DX2　月々¥3,200から

クレジット注文 No.L97

PC-9801DX2〈本体〉……¥Sofmap特価
PC-KD881〈ドットピッチ0.28,15"カラーディスプレイ〉¥Sofmap特価
PC-PR201/65A〈15インチドットインパクトプリンタ〉¥Sofmap特価
一太郎Ver4〈日本語ワードプロセッサ〉……¥Sofmap特価
マクセルブランクディスケット〈5"2HDX10枚〉…¥Sofmap特価
標準価格¥676,000　Sofmap特価¥482,300

¥ 3,100×84回	ボーナス ¥32,000×14回
¥ 5,400×60回	ボーナス ¥30,000×10回
¥ 9,300×72回	ボーナス　なし
¥12,400×48回	ボーナス　なし
¥15.800×36回	ボーナス　なし

NEC PC-9801DX2　月々¥4,500から

クレジット注文 No.L14

PC-9801DX2〈本体〉……¥Sofmap特価
XC-1498C II〈14"カラーディスプレイ、チルトスタンド〉¥Sofmap特価
PC-PR201/65A〈15インチドットインパクトプリンタ〉¥Sofmap特価
PD-100RS〈100MB外付ハードディスクSCSI〉¥Sofmap特価
PC-9872R〈純正マウス〉……¥Sofmap特価
マクセルブランクディスケット〈5"2HDX10枚〉…¥Sofmap特価
標準価格¥785,000　Sofmap特価¥537,800

¥ 4,400×84回	ボーナス ¥30,000×14回
¥ 6,200×72回	ボーナス ¥25,000×12回
¥ 8,300×60回	ボーナス ¥20,000×10回
¥10,300×72回	ボーナス　なし
¥13.800×48回	ボーナス　なし

NEC PC-9801DX/U2　月々¥3,000から

クレジット注文 No.L95

PC-9801DX/U2〈本体〉……¥Sofmap特価
PC-KD881〈ドットピッチ0.28,15"カラーディスプレイ〉¥Sofmap特価
PC-PR201/45〈15インチドットインパクトプリンタ〉¥Sofmap特価
ICM Cフラット〈40MB,HDD〉……¥Sofmap特価
マクセルブランクディスケット〈3.5"2HDX10枚〉¥Sofmap特価
標準価格¥667,000　Sofmap特価特価¥452,300

¥ 2,900×84回	ボーナス ¥30,000×14回
¥ 4,800×60回	ボーナス ¥30,000×10回
¥ 8,700×72回	ボーナス　なし
¥11,600×48回	ボーナス　なし
¥18.700×24回	ボーナス ¥15,000×4回

NEC PC-9801RA21　月々¥3,000から

クレジット注文 No.L30

PC-9801RA21〈本体〉……¥Sofmap特価
XC-1498C II〈14"カラーディスプレイ、チルトスタンド付〉…¥Sofmap特価
PC-PR150VH〈48ドット熱転写漢字プリンタ〉…¥Sofmap特価
PS98-019-HMW〈MS-DOS,3.3C基本セット〉…¥Sofmap特価
PC-9872R〈純正マウス〉……¥Sofmap特価
マクセルブランクディスケット〈5"2HDX10枚〉…¥Sofmap特価
標準価格¥748,600　Sofmap特価¥447,080

¥ 3,000×84回	ボーナス ¥32,000×14回
¥ 5,700×60回	ボーナス ¥28,000×10回
¥ 9,200×72回	ボーナス　なし
¥12,300×48回	ボーナス　なし
¥18,200×24回	ボーナス ¥25,000×4回

NEC PC-9801RA21　月々¥3,300から

クレジット注文 No.L17

PC-9801RA21〈本体〉……¥Sofmap特価
XC-1498C II〈14"カラーディスプレイ、チルトスタンド付〉…¥Sofmap特価
XP-2000PC〈24ピン、マトリクス、漢字カラープリンタ〉…¥Sofmap特価
XP-2000CSFS〈シングルピンカットシートフィーダ〉……¥Sofmap特価
PC-9872R〈純正マウス〉……¥Sofmap特価
マクセルブランクディスケット〈5"2HDX10枚〉…¥Sofmap特価
標準価格¥867,000　Sofmap特価¥571,800

¥ 3,300×84回	ボーナス ¥40,000×14回
¥ 5,200×72回	ボーナス ¥35,000×12回
¥ 6,500×60回	ボーナス ¥35,000..10回
¥10,500×48回	ボーナス ¥25,000×8回
¥13.700×36回	ボーナス ¥30,000×6回

NEC PC-H98 mode160-002　月々¥3,900から

386CPU(25MHz)搭載、5インチFDD、ハイレゾリューションモード

クレジット注文 No.L90

PC-H98 model 60-002〈本体〉……¥Sofmap特価
PC-KD881〈ドットピッチ0.28,15"カラーディスプレイ〉¥Sofmap特価
PC-PR201/65A〈15インチドットインパクトプリンタ〉¥Sofmap特価
マクセルブランクディスケット〈5"2HDX10枚〉…¥Sofmap特価
標準価格¥1,135,000　Sofmap特価¥847,800

¥ 3,900×84回	ボーナス ¥65,000×14回
¥ 6,700×60回	ボーナス ¥70,000×10回
¥ 9,600×72回	ボーナス ¥40,000×12回
¥13,300×60回	ボーナス ¥30,000×10回
¥16,800×48回	ボーナス ¥30,000×8回

SHARP X68000 SUPER-HD　月々¥3,200から

高精度を高めた"マンハッタンシェイプ"3Mの大容量メモリSX-WINDOW搭載

クレジット注文 No.L25

CZ-623C-TN〈本体〉……¥Sofmap特価
CZ-613D-TN〈15"ドットピッチ0.31〉……¥Sofmap特価
マクセルブランクディスケット〈5"2HDX10枚〉…¥Sofmap特価
標準価格¥634,000　Sofmap特価¥469,800

¥ 3,200×84回	ボーナス ¥30,000×14回
¥ 4,900×72回	ボーナス ¥25,000×12回
¥ 6,500×72回	ボーナス ¥15,000×12回
¥ 8,200×84回	ボーナス　なし
¥10.200×60回	ボーナス　なし

FUJITSU FM TOWNS 40H　月々¥3,900から

3.5インチFDD2基、ハードディスク40MB内蔵、メインメモリ2M

クレジット注文 No.L41

FM-TOWNS-40H〈本体〉……¥Sofmap特価
FMT-DP534〈14"カラー,0.28ドットピッチ〉…¥Sofmap特価
FMT-KB105/205〈テンキーボード〉……¥Sofmap特価
B276A010〈システムソフト〉……¥Sofmap特価
マクセルブランクディスケット〈3.5"2HDX10枚〉¥Sofmap特価
標準価格¥614,000　Sofmap特価¥お電話にて

¥ 3,900×60回	ボーナス ¥35,000×10回
¥ 5,900×36回	ボーナス ¥50,000×6回
¥ 9,100×72回	ボーナス　なし
¥12,200×48回	ボーナス　なし
¥14.800×36回	ボーナス　なし

Version up 下取り差額表

買取り・下取り交換の商品の送り先
〒125　東京都葛飾区亀有4-2-21
日本ロジステック内
㈱ソフマップ買取りセンター
下取りセンター

- この表に載っていない商品についてはお電話にてお問合わせ下さい。
- 下取り差額は随時変動します。お電話で確認して下さい。
- 下取り差額のお支払いは、クレジットを御利用になれます。
- 下取り、買取りの査定は無料です。
- パソコン以外の周辺機器、ソフト、書等の買取りも行っています。
- 都内、近郊の方は、出張買取り致します。(有料)

あなたが今、欲しい機種(新品)　1月17日現在

あなたが今、お持ちの機種

下取り機種	PC-9801 RA21 の場合	PC-9801 DX2 の場合	PC-9801 NV の場合	PC-CLUB の場合	PC-286VG STD の場合	PC-386M STD の場合	CZ-623C の場合	FM-TOWNS 20F の場合	J-3100GS 001 の場合
	交換差額	交換差額	交換差額	交換差額	交換差額	交換差額	交換差額	交換差額	交換差額
PC-9801VX21	¥198,000	¥ 84,000	¥ 54,000	¥ 10,000	¥ 34,000	¥ 90,000	¥234,000	¥104,000	¥ 10,000
PC-9801VM21	¥223,000	¥109,000	¥ 79,000	¥ 15,000	¥ 59,000	¥115,000	¥259,000	¥129,000	¥ 35,000
PC-9801CV21	¥188,000	¥ 74,000	¥ 44,000	¥ 20,000	¥ 24,000	¥ 80,000	¥224,000	¥ 94,000	¥ 0
PC-9801UV21	¥245,000	¥131,000	¥101,000	¥ 37,000	¥ 81,000	¥137,000	¥281,000	¥151,000	¥ 57,000
PC-9801LV21	¥258,000	¥144,000	¥114,000	¥ 50,000	¥ 94,000	¥150,000	¥294,000	¥164,000	¥ 70,000
PC-286VE-STD	¥240,000	¥126,000	¥ 96,000	¥ 32,000	¥ 76,000	¥132,000	¥276,000	¥146,000	¥ 52,000
PC-286LS・STD・N	¥250,000	¥136,000	¥106,000	¥ 42,000	¥ 86,000	¥142,000	¥286,000	¥156,000	¥ 62,000
PC-88VA	¥293,000	¥179,000	¥149,000	¥ 85,000	¥129,000	¥185,000	¥329,000	¥199,000	¥105,000
PC-8801MA2	¥303,000	¥189,000	¥159,000	¥ 95,000	¥139,000	¥195,000	¥339,000	¥209,000	¥115,000
CZ-652C	¥203,000	¥ 89,000	¥ 59,000	¥ 5,000	¥ 39,000	¥ 95,000	¥239,000	¥109,000	¥ 15,000
CZ-600C	¥230,000	¥116,000	¥ 86,000	¥ 22,000	¥ 66,000	¥122,000	¥266,000	¥136,000	¥ 42,000
J-3100SS-001	¥283,000	¥169,000	¥139,000	¥ 75,000	¥119,000	¥175,000	¥319,000	¥189,000	¥ 95,000
FM-TOWNS-2	¥243,000	¥129,000	¥ 99,000	¥ 56,000	¥ 79,000	¥135,000	¥279,000	¥149,000	¥ 55,000

出張買取りいたします。(都内・近郊の方)

自宅まで係員が品物を取りにうかがいます。(有料)

即、現金にてお支払い

買取りのみの方も電話お待ちしています。

お送りになる方、又は
直接東京店に来られる方 0120-110-994
直接大阪店に来られる方 06-641-8801



オリジナルビデオプレゼント中!

●ただ今、30万円以上お買い上げのお客様には、パソコンを100%活用するためのノウハウがぎっしり詰まったビデオソフト4種類(PC入門編、Macintosh入門編、デザイナー編、ビジネス編)のうちお好きなソフトをプレゼント/ソフトのみご希望の方は、実費¥2,900にてお分けしております。

ACCEL TOMATO series ICM LAND OMRON maxell I-O DATA SONY FUJI FILM Caravelle WINTECH

中古パソコン・ワープロTV

日本テレビ、TBS、フジテレビ、テレビ朝日、テレビ東京系列でCM放映中!!
直営15店舗

(このページの掲載商品はすべて中古です)

9ケ月先からのお支払いOK　中古パソコン1年保証

中古



NEC PC-98DO

標準価格￥298,000

限定20台

Sofmap特価¥139,000

本体

NEC

- PC-9801RA21……￥498,000➡¥318,000より
- PC-9801RS21……￥398,000➡¥255,000より
- PC-9801RX21……￥338,000➡¥195,000より
- PC-9801RA2……￥498,000➡¥305,000より
- PC-9801RX2……￥398,000➡¥182,800より
- PC-9801VX21……￥433,000➡¥174,000より
- PC-9801VX2……￥433,000➡¥165,000より
- PC-9801VM21……￥390,000➡¥149,000より
- PC-9801CV21……￥355,000➡¥178,000より
- PC-9801ES2……￥448,000➡¥302,800より
- PC-9801EX2……￥348,000➡¥209,800より
- PC-9801UV11……￥265,000➡¥150,000より
- PC-9801LV22……￥378,000➡¥113,000より
- PC-9801VF2……￥348,000➡¥ 59,800より
- PC-9801N……￥248,000➡¥129,000より
- PC-9801DO……￥298,000➡¥139,800より
- PC-9801DO+……￥278,000➡¥185,000より
- PC-8801MCmodel2……￥199,000➡¥ 88,000より
- PC-8801MH……￥208,000➡¥ 52,800より

EPSON

- PC-286VG・STD……￥268,000➡¥165,000より
- PC-286U・STD……￥248,000➡¥129,800より
- PC-286note F……￥198,000➡¥119,800より
- PC-286 BOOK・STD……￥258,000➡¥179,800より
- PC-ONE(PC-286LP・STD)￥298,000➡¥208,000より
- PC-386VR・STD……￥348,000➡¥198,000より
- PC-386M・STD……￥328,000➡¥209,800より
- PC-386LS・STD……￥538,000➡¥279,800より

SHARP

- X68000PROIIセット……￥453,000➡¥269,000より (CZ-653C+CZ-605C)
- X68000ACE-HDセット……￥519,600➡¥243,000より (CZ-611C+CZ-601D)
- X1turboIIセット……￥287,800➡¥ 52,800より (CZ-856C+CZ-850D)
- X1turboZIIセット……￥179,800➡¥ 64,800より (CZ-881C+CZ-880D)

FUJITSU

- FM-TOWNS-2Fセット……￥517,000➡¥225,000より (FM-TOWNS・2F+FMT-DP531)
- FM-TOWNS-2セット……￥588,000➡¥175,000より (FM-TOWNS・2+FMT-DP531)
- FM77AV40SX+TV154……￥316,000➡¥ 78,000より

TOSHIBA

- J-3100SS-001……￥198,000➡¥144,800より
- J-3100SS-02E……￥328,000➡¥172,800より

Apple Computer

- Macintosh SE 2M/FD……￥498,000➡¥ 99,000より

マッキントッシュの中古品は、在庫の変動が非常に激しい為、売り切れの際は御容赦下さい。

モニター

NEC

- PC-KD854N……￥ 84,800➡¥ 41,800より
- PC-KD853……￥118,000➡¥ 49,800より
- PC-TV451……￥168,000➡¥ 62,800より

SHARP

- CU-14A4……￥ 89,800➡¥ 39,800より

MITSUBISHI

- XC-1498C……￥ 99,800➡¥ 39,800より

プリンター

NEC

- PC-PR201GS……￥135,000➡¥ 82,800より
- PC-PR201H2……￥245,000➡¥ 77,000より
- NM-4150……￥245,000➡¥ 89,800より
- PC-PR101TL3……￥ 59,800➡¥ 35,800より

EPSON

- VP-1350PC……￥ 96,800➡¥ 59,800より
- VP-1000PC……￥152,000➡¥ 52,800より
- AP-800PC……￥ 96,800➡¥ 45,800より

star

- AR-2415……￥144,000➡¥ 39,800より
- TX-24CL……￥ 69,800➡¥ 25,800より

ワープロ

NEC

- 文豪ミニ7RA……￥278,000➡¥149,800より
- 文豪ミニ5HD……￥228,000➡¥ 69,800より

FUJITSU

- オアシス30AX……￥228,000➡¥ 99,800より
- オアシス30MS……￥168,000➡¥ 65,000より

TOSHIBA

- ルポJW95HD……￥228,000➡¥ 99,800より

Canon

- キャノワードα50……￥198,000➡¥ 99,800より
- キャノワードα350……￥218,000➡¥ 89,800より

ソフマップインフォメーション

Apple専門ショップ Mac Collection

Macは初めてという方もMac一筋のマニアの方もとにかく一度御来店下さい。

あなたの期待を裏切りません

直接御来店下さる方

東京☎03-5256-2927 大阪☎06-643-7541

COMPUTER MUSIC PRO SHOP MIDI LAND

ROLAND・YAMAHA・CASIO・KORG等コンピュータミュージックの事なら、すべておまかせ。シーケンサー、サンプリング、ヴォイスエディタ等ハードからソフトまで何でも取りそろえております。SOUND TOOLS実演してます。さわれます。IBM-PCフルサポートOK!

直接御来店下さる方☎03-5256-0477

ソフト館〈6号店〉

国内外を問わず、ソフトならゲームからビジネス（ミュージック・CAD・クラフックス等）まで、あらゆるニースにお答えします。

直接御来店下さる方☎03-3253-4047

BOOK CENTER

パソコンに関する書籍なら、なんでも来いの専門ショップ。コンピュータ関係の本なら言語、OSからファミコン必勝本まで各種取りそろえております。是非一度御来店下さい。

直接御来店下さる方☎03-3253-4054

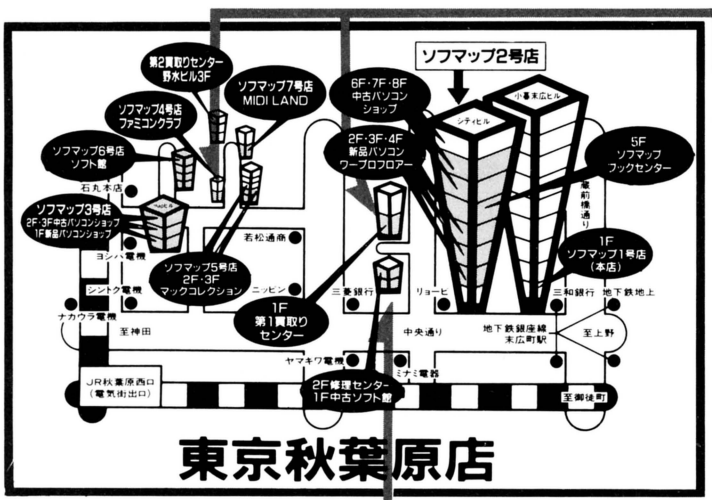

総合買取りセンター

パソコン、ワープロ、FAX、ファミコン、書籍等、何でも買取り致します

買取りのお問合わせ
☎ 0120-110-994
☎大阪06-641-8801

下取りのお問合わせ
☎ 0120-110-833
☎大阪06-641-8801

営業時間 ●平日 AM11:00～PM8:00 ●日・祭日AM10:00～PM7:00

修理センター

もう安心! ソフマップて買ったものなら、何でも修理致します

☎東京03-5256-6841
☎大阪06-646-4116

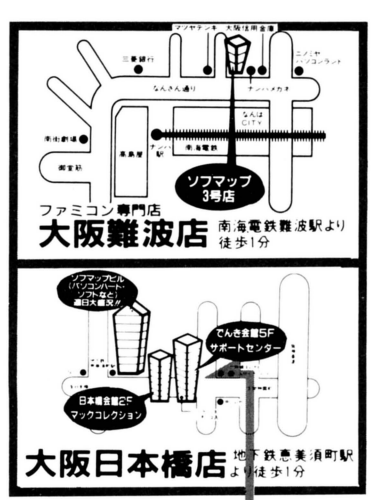

●掲載価格は、消費税が含まれておりません。●御注文の前に必ず、商品の有無及び金額を確認して、その上で御送金下さい。

通信販売をご利用の方は

☎ 0120-110-833　☎大阪06-633-7224
FAX.03-3253-4290

札幌011-865-7030　横浜045-311-3441　広島082-222-0604
仙台022-268-3405　金沢0762-21-7045　福岡092-752-0044
新潟0252-22-6139　名古屋052-332-2117　高松0878-34-8833

店頭に直接来られる方は ☎東京03-3258-3156　☎大阪06-647-0562

24時間テレフォンサービス ☎ 03-3258-7910

フリーダイヤル商品発送のお問合わせ ☎ 0120-08-0113

フリーダイヤル故障・修理のお問合わせ ☎ 0120-11-0292

振込先

東京秋葉原店
三和銀行秋葉原支店(普)1012131
口座名義 株ソフマップ

電話受付時間/年中無休 ●平日 AM11:00～PM8:00 ●日・祭日 AM10:00～PM7:00

株式会社ソフマップ

〒101 東京都千代田区外神田3丁目15番6号 小暮末広ヒル1F
〒556 大阪市浪速区日本橋5丁目7番17号 ソフマップヒル

●掲載の商品以外にも多数取り扱いしておりますので、お気軽にお問い合わせ下さい。又、商品在庫は毎日変動しますので品切れの際は御予約承ります。

Sofmap Sofmap Sofmap Sofmap Sofmap Sofmap Sofmap Sofmap

買って安心 使って便利!!

日本マイコン流通センター

中古パソコン買取り・下取り・販売

パソコン・ワープロ・CRT・プリンター・ディスク・ソフト他

お申し込みはお電話一本!!

(株)日本マイコン流通センターの全国通信販売システム

1. 全国どこでも激安販売 全国とこても同しように同し激安価格て商品を購入することかてきますので、地域による損得かありません。

2. お電話1本で簡単申込み こ自宅や会社に居なからにして、お電話たけて簡単にお申し込みかてきます。また、FAXや郵便なとてもこ注文お問い合わせをお受け致しております。

3. クレジット大歓迎! 全国とこても分割払いによるお求めかてきます。(但し、一部離島てこ利用てきない地域かあります) 3回~60回の均等分割払いをはしめ、ボーナス併用払い、ボーナス一括払い、夏冬ホーナス2回払いなとあらゆる支払方法か可能てす。クレシットカートをお持ちてない方でも利用てきます。

4. 支払の延期ができます。 初回のお支払を数ヵ月さきに延長するスキップ払いもお受け致します。お支払いを1ヵ月から5ヵ月先に延長することかてきます。(但しクレシット・ご利用時に限る)

5. クレジットカードでもOK! クレシットカートをお持ちのかたは、カートての決済もてきます。使い慣れたカートのカート番号をお聞かせ下さい。

6. 商品お届け日の指定ができます。 留守かちの方も安心! 商品のお届け日の指定や曜日の指定もお受け致します。また日中留守にされる方には夜間(PM6:00~8:00)のお届けも可能になりました。

7. 代金引き換え払いもOK! 「振込や送金に行く暇が無くて……」という方も安心、商品をお届けする際にトライハーへ代金をお支払いして戴くシステムを導入致しました。

＊代金引き換えシステムは20歳以上の方への確認か必要てす。未成年の方は保護者と一緒にお申し込みくたさい。なお、このシステムには若干の手数料かかかりますのて予めこ了承くたさい。



8. ワイドな保証

通常の保証に加え、当社独自の保険システムを完成いたしました。盗難や不注意による事故でも安心! お求め頂いた商品と同等の商品をお届け致します。詳しくはお電話でお問い合わせください。

9. 中古と新品の組合せも自由自在

パソコン本体は中古品でディスプレイは新品……などというようにお客様のご要望どうりの組合せか可能です。なお、当社の中古品はメーカーとのタイアップによる万全のチェックをしておりますので安心してお求めになれます。



新品限定激安品

NEC PC-9801LS5

新品限定5台 44%引

定価¥866,000

税込特価 ¥498,000

回数	1回目	2回目以降
15回	¥38,050	¥37,300
20回	¥29,760	¥29,100
24回	¥26,820	¥24,600
36回	¥20,970	¥17,400

- 40メガHDD内蔵&3.5 FDD2基搭載
- 32ビット高速処理
- 1.6メガRAM標準実装
- ラップトップで最高の見やすさ(プラスマティスプレイ)搭載

NEC PC-8801MC2

42%引

定価¥199,000

税込特価 ¥114,000

回数	1回目	2回目以降
15回	¥9,250	¥8,500
20回	¥7,980	¥6,600
36回	¥4,210	¥4,000

- 先進のCD-ROM標準装備
- 音楽用CDの再生もOK!
- 充実の日本語漢字変換可能
- ステレオFM音源搭載に加え、デジタルサンプリングもOK!

コニック AW-P80C

48%引

定価¥178,000

税込特価 ¥94,800

回数	1回目	2回目以降
12回	¥8,902	¥8,800
20回	¥6,416	¥5,500
36回	¥4,422	¥3,300

- 最新のSCSI 80メガハードディスク
- PC98,286用SCSI I/F付
- 初心者でも簡単にインストールできるソフト(カンタンドライ)付属

正社員募集中!!

- ●勤務地：渋谷
- ●資格：高卒以上、18才~20才くらい迄
- ●勤務時間：10:00~19:00(実働8時間)
- ●休日休暇：週休制(土日は原則勤務)、夏期休暇、年末年始、特別休暇、慶弔休暇など
- ●給与：月給制・¥165,000以上
- ●待遇：交通費全額支給、社員販売制度、社員商品貸出制度
- ●業務内容：電話による応対、店舗の接客、商品管理など

■応募方法：電話のうえ面接時間を確認後、履歴書を持参してください。

03-3463-2361 人事課 弘瀬(ひろせ)

中古パソコン・新品パソコン全国通信販売システム(電話、FAX、郵便、パソコン通信)

信頼と安心の日本マイコン流通センター

2/10・4/1・4/2は棚卸の為休業させて頂きます。

※公定歩合の引き上げにより、クレジットの支払いが月々〇〇円程度値上げになる予定です 御諒承下さい

高〜い修理代がぜ〜んぶ無料(タダ)!!















日本マイコン流通センターでお買い上げのパソコンおよび周辺機器には安心の総合保険がセットされています。あらゆる故障に対して修理代金が補償されており、盗難の場合は代替品をお届け致します。
(但し、商品1点ごとに20万円以上のものに限る。なお20万円未満の商品でも保険料をお支払いいただければ同様のサービスが受けられます。)

カード取扱い提携会社
JCB
VISA
UC
DC
日本信販

※分割払いはカードをお持ちでない方でもご利用できます。
分割払い取扱い提携会社
オリックスクレジット
ORIX
日本信販
JACCS
オリエント
日総信
GF

業界唯一
他店には無い「安心の総合保険つき!」
★なんと、お客様の不注意による故障でもOK! もちろん盗難や火災でも安心!

※2/10・4/1・4/2は棚卸の為休業させて頂きます。

今月の特選限定中古品
当社の中古品の中でも特にお買得の品をあつめ限定で販売致します。

NEC PC-9801VX41
定価¥630,000
中古税込特価 ¥218,000
- 20メガハードディスク内蔵
- 5.2HDディスク2基搭載
- 640Kバイト標準メモリ実装
- CPUは16ビット80286(10MHz)とV30(10MHz)を搭載

回数	1回目	2回目以降
20回	¥13,760	¥12,700
36回	¥ 9,770	¥ 7,600
60回	¥ 5,390	¥ 5,100

NEC PC-9801VX4
定価¥693,000
中古税込特価 ¥214,000
- 20メガハードディスク内蔵
- 5.2HDディスク2基搭載
- 640Kバイト標準メモリ実装
- CPUは16ビット80286(8MHz)とV30(10MHz)を搭載

回数	1回目	2回目以降
20回	¥12,880	¥12,500
36回	¥ 8,210	¥ 7,500
60回	¥ 5,670	¥ 5,000

NEC PC-9801VM4
定価¥830,000
中古税込特価 ¥175,000
- 20メガハードディスク内蔵
- 5.2HDディスク2基搭載
- 256Kバイトのメモリ実装
- CPUは16ビット(8MHz)

回数	1回目	2回目以降
18回	¥12,550	¥11,100
24回	¥10,450	¥ 8,600
36回	¥ 7,875	¥ 6,100

NEC PC-9801VX21
定価¥433,000
中古税込特価 ¥195,000
- 5.2HDディスク2基搭載
- 640Kバイト標準メモリ実装
- CPUは16ビット80286(10MHz)とV30(10MHz)を搭載

回数	1回目	2回目以降
18回	¥13,450	¥12,400
24回	¥11,250	¥ 9,600
36回	¥ 8,675	¥ 6,800

NEC PC-9801VX2
定価¥433,000
中古税込特価 ¥185,000
- 5.2HDディスク2基搭載
- 640Kバイト標準メモリ実装
- CPUは16ビット80286(8MHz)とV30(10MHz)を搭載

回数	1回目	2回目以降
15回	¥14,925	¥13,800
24回	¥10,850	¥ 9,100
36回	¥ 6,525	¥ 6,500

NEC PC-9801VM2
定価¥415,000
中古税込特価 ¥148,000
- 5.2HDディスク2基搭載
- 256Kバイトのメモリ実装
- CPUは16ビット(8MHz)

回数	1回目	2回目以降
12回	¥14,320	¥13,700
18回	¥10,400	¥ 9,400
36回	¥ 5,220	¥ 5,200

NEC PC-PR201H
定価¥288,000
中古税込特価 ¥69,800
- 136桁24ピン漢字ドットプリンター
- 漢字65字/秒、カナ260字/秒の高速印字
- ビジネスに不可欠なB4横サイズの用紙が利用可能

回数	1回目	2回目以降
10回	¥8,031	¥7,600
15回	¥5,725	¥5,200
24回	¥4,862	¥3,400

NEC PC-9801N(98ノート)
定価¥248,000
中古税込特価 ¥139,000
- 人気の98ノートの中古を激安限定販売!
- 周辺機器も充実! これからが力の見せどころ

回数	1回目	2回目以降
15回	¥10,775	¥10,400
20回	¥ 8,730	¥ 8,100
36回	¥ 7,835	¥ 4,800

東芝 J3100SS(ダイナブック)
定価¥198,000
中古税込特価 ¥109,000
- 超人気ノートタイプパソコン
- 3.5ディスク搭載
- 豊富なソフトでビジネスやゲームなんでもOK!
- 海外のソフトも利用できます

回数	1回目	2回目以降
12回	¥10,435	¥10,100
20回	¥ 7,830	¥ 6,300
36回	¥ 4,885	¥ 3,800

全国どこでもお電話一本で簡単申込み
受付時間 AM10:00〜PM7:00

東京受付 03[3463](ヨシコ)4455
大阪受付 06(364)1258／福岡受付 092(751)3901
仙台受付 022(261)0929 FAX.03(3463)2394



日本マイコン流通センター 渋谷駅前パソコンSHOP
※すでにご注文いただいております商品の納期・お問合せは東京までお電話下さい。
〒150 東京都渋谷区道玄坂2-3-2 大外ビル5F エレベーターは建物の裏側にあります。

●お振込先〔大和銀行 渋谷支店 普 6400197〕〔住友銀行 渋谷東口支店 普 1133110〕〔太陽神戸三井銀行 渋谷支店 普 5546936〕〔協和銀行 渋谷支店 普 451454〕
郵便振込口座 東京6-168261 ★銀行、郵便局とも口座名義は㈱日本マイコン流通センターです。
※詳しいお申し込み方法は当社広告4P目をごらん下さい。

買って安心 使って便利!!

日本マイコン流通センター

中古パソコン大バーゲン!!

お手持ちのマイコンから中古マイコンへの買い換えが出来ます

価格はすべて消費税込みの価格です 在庫数500種2000点

中古販売のページ

※2/10・4/1・4/2は棚卸の為休業させて頂きます。

中古クレジット大歓迎・中古全国通信販売・クレジットカードOK・中古品交換制度・下取り交換OK

中古品代金引換配送OK!

※公定歩合の引き上げにより、クレジットの支払いが月々100円程度値上げになる予定です。御諒承下さい。

メーカー・商品名	定価(円)	特価(円)
パソコン本体		
NEC PC-9801NS20(98ノートSX、20メガHDD内蔵)	448,000	328,000
NEC PC-9801NS(98ノートSX)	298,000	198,000
NEC PC-9801N(98ノート)(新品限定特価品)	248,000	148,000
NEC PC-9801N(98ノート)	248,000	139,000
NEC PC-9801XLモデル2	575,000	198,000
NEC PC-9801RA21(32ビット)	498,000	298,000
NEC PC-9801RA2(32ビット)	498,000	278,000
NEC PC-9801RX21	338,000	198,000
NEC PC-9801RX2	398,000	196,000
NEC PC-9801VX41(20メガHDD搭載)	630,000	210,000
NEC PC-9801VX21	433,000	195,000
NEC PC-9801VX4(20メガHDD搭載)	693,000	199,000
NEC PC-9801VX2	433,000	185,000
NEC PC-9801VM21	390,000	175,000
NEC PC-9801VM11	328,000	185,000
NEC PC-9801VM4(別売り256K-RAM¥8,900有り、20メガHDD内蔵)	830,000	175,000
NEC PC-9801VM2(別売り256K-RAM¥8,900有り)	415,000	148,000
NEC PC-9801VF2	348,000	79,800
NEC PC-9801M2(別売り512K-RAM¥9,800有り)	415,000	79,800
NEC PC-9801F2(別売り512K-RAM¥9,800有り)	398,000	49,800
NEC PC-98DO	298,000	158,000
NEC PC-9801CV21(ディスプレイ一体型)	355,000	185,000
NEC PC-9801UX41	545,000	234,000
NEC PC-9801UX21	348,000	185,000
NEC PC-9801UV21	318,000	149,000
NEC PC-9801UV11	265,000	155,000
NEC PC-9801UV2	318,000	145,000
NEC PC-9801U2	298,000	49,800
NEC PC-9801E(別売り512K-RAM¥9,800有り)	218,000	29,800
NEC PC-9801(別売り512K-RAM¥9,800有り)	298,000	22,800
NEC PC-9801LS5(32ビットラップトップ、40メガHDD内蔵)	866,000	468,000
NEC PC-9801LS2(32ビットラップトップ)	628,000	298,000
NEC PC-9801LX5C(カラー液晶ラップトップ、40メガHDD内蔵)	748,000	448,000
NEC PC-9801LX4(ラップトップ、20メガHDD内蔵)	588,000	328,000
NEC PC-9801LX2(ラップトップ、人気機種、希少品)	448,000	258,000
NEC PC-9801LV22(ラップトップ)	378,000	188,000
NEC PC-9801LV21(ラップトップ)	345,000	158,000
NEC PC-98HA(ハンディパソコン、新品同様)	198,000	128,000
NEC PC-98LT/11(ラップトップ)	238,000	69,800
NEC PC-98LT/1(ラップトップ)	238,000	64,800
NEC PC-88VA3(決算激安目玉特価品)	398,000	118,000
NEC PC-88VA2(決算激安目玉特価品)	298,000	89,800
NEC PC-88VA(決算激安目玉特価品)	298,000	65,000
NEC PC-8801MC2(CD-ROM標準装備)	199,000	89,800
NEC PC-8801MC1	169,000	79,800
NEC PC-8801MA2(88英和辞典プレゼント)	168,000	69,800
NEC PC-8801MA(88英和辞典プレゼント)	198,000	68,000
NEC PC-8801MH	208,000	64,000
NEC PC-8801MKIIMR	238,000	55,000
NEC PC-8801FE2	119,000	65,000
NEC PC-8801FE	129,000	55,000
NEC PC-8801FA	168,000	64,800
NEC PC-8801FH30	168,000	54,800
NEC PC-8801FH20	138,000	44,000
NEC PC-8801MKIIFR30	178,000	54,000
NEC PC-8801MKIIFR20	148,000	38,000
NEC PC-8801MKIISR30	258,000	58,000
NEC PC-8801MKIISR20	213,000	37,800
NEC PC-8801MKII30	275,000	28,000
NEC PC-8801MKII30相当品	275,000	19,800
NEC PC-8801MKII20	225,000	18,000
NEC PC-8801MKII10	168,000	16,000
NEC PC-8801	228,000	15,000
NEC PC-8001MKIISR	108,000	14,800
エプソン PC-386VR-STD(32ビット、16MHz、新品限定)	348,000	268,000
エプソン PC-386M-STD(32ビット)	328,000	218,000
エプソン PC-286VG-STD	268,000	175,000
エプソン PC-286VE-STD	298,000	156,000
エプソン PC-286V-STD	298,000	145,000
エプソン PC-286V-H20(20メガHDD内蔵)	433,000	198,000
エプソン PC-286US-STD	268,000	158,000
エプソン PC-386LS-H40(32ビットラップトップ、40メガHDD)	763,000	398,000
エプソン PC-386LS-H40(32ビットラップトップ、40メガHDD、新品)	763,000	458,000
エプソン PC-286LS-STD(ラップトップ、新品限定)	478,000	298,000
エプソン PC-286LE-STD(ラップトップ)	368,000	158,000
エプソン PC-286LE-STD(ラップトップ、新品限定)	368,000	189,000
エプソン PC-286LF-STD(ラップトップ)	388,000	198,000
エプソン PC-286L-STD-N(ラップトップ、新品限定)	348,000	135,000
エプソン PC-286L-STD-N(ラップトップ)	348,000	129,000
エプソン PC-286LE-H20(20メガHDD内蔵)	503,000	228,000
エプソン PC-286LE-H40(40メガHDD内蔵)	593,000	288,000
エプソン PC-286LF-H20(20メガHDD内蔵)	388,000	278,000
エプソン PC-286BOOK-STD	258,000	169,000
エプソン PC-286BOOK-H20(20メガHDD内蔵)	378,000	289,000より
エプソン PC-286NOTE-F	198,000	118,000
エプソン HC-88(ハンドヘルド、タッチ16タイプ)	298,000	39,800
東芝 J3100SX-001(ダイナBOOK286、新品同様)	258,000	175,000
東芝 J3100SS-001(ダイナBOOK)	198,000	99,800
東芝 J3100SL-011(16ビットラップトップ、10メガHDD内蔵)	398,000	168,000
東芝 J3100SL-Q02(16ビットラップトップ、モデム内蔵)	343,000	125,000
東芝 J3100GX-041(32ビットラップトップ、40メガHDD内蔵)	848,000	498,000
東芝 J3100GT-041A(32ビットラップトップ、40メガHDD内蔵)	763,000	498,000
東芝 パソピア16(16ビット、5ドライブ2基)	———	35,000
シャープ CZ-600C(X68000)	398,000	175,000
シャープ CZ-601C(X68000ACE)	319,800	179,000
シャープ CZ-602C(X68000EXPERT)	356,000	198,000
シャープ CZ-603C(X68000EXPERTII)	338,000	215,000
シャープ CZ-611C(X68000ACE-HD)	399,800	218,000
シャープ CZ-612C(X68000EXPERT-HD)	466,000	289,000
シャープ CZ-613C(X68000EXPERTII-HD)	448,000	309,000
シャープ CZ-623C(X68000Super-HD)	498,000	338,000
シャープ CZ-652C(X68000PRO)	298,000	185,000
シャープ CZ-653C(X68000PROII)	285,000	195,000
シャープ CZ-662C(X68000PRO-HD)	408,000	254,000
シャープ CZ-663C(X68000PROII-HD)	395,000	275,000
シャープ CZ-830C(X1twin)(PCエンジン装備)	99,800	45,800
シャープ CZ-801C(X1C)/CZ-803C(X1CS)	119,800	8,800より
シャープ CZ-804C(X1CK)	139,800	11,800
シャープ CZ-811C(X1F10)	79,800	11,800
シャープ CZ-812C(X1F20)	139,800	19,800
シャープ CZ-820C(X1G10)	69,800	9,800
シャープ CZ-822C(X1G30)	118,000	24,800
シャープ CZ-850C(X1turbo10)	118,000	24,800
シャープ CZ-851C(X1turbo20)	248,000	39,800
シャープ CZ-852C(X1turbo30)	278,000	42,800
シャープ CZ-856C(X1turboII)	178,000	44,800
シャープ CZ-862C(X1turbo40)	258,000	44,800
シャープ CZ-870C(X1turboIII)	168,000	47,800
シャープ CZ-880C(X1turboZ)	218,000	54,800
シャープ CZ-881C(X1turboZII)	179,000	64,800
シャープ CZ-888C(X1turboZIII)	169,800	69,800
シャープ MZ-1500(クイックディスク搭載)	89,800	15,800
シャープ MZ-2521(スーパーMZ)	———	59,800
シャープ MZ-5521(MS-DOSマシン)	388,000	49,800
シャープ PA-7000(電子手帳)	22,800	10,800
シャープ PC-1600K(漢字対応ポケットコンピュータ)	69,800	19,800
富士通 FMR-30BX-A(JIS)	268,000	98,000
富士通 FM-TOWNS2本体	398,000	149,000
富士通 FM77-AV20EX	128,000	45,000
富士通 FM77-AV20-2	168,000	35,000
富士通 FM77-AV2	158,000	29,800
富士通 FM77-AV1	128,000	22,800
富士通 FM77-L4	238,000	35,000
富士通 FM77-L2	193,000	26,800
富士通 FM77-D2	228,000	24,800
富士通 FM77-D1	198,000	21,800
富士通 FM-7/NEW7	99,800	9,800
日立 ベーシックマスターレベル3マーク5(ベーシックの勉強に)	118,000	7,800
アタリ LYNX(カラー液晶付ポケットゲーム機)	29,800	14,800
アップル マッキントッシュPlus	298,000	99,800
セガ マスターシステム	16,800	4,800
セガ セガマークIII	15,000	3,800
MSX、MSX2、MSX2+		
三洋 PHC-70FD(WAVY70FD、MSX2+)FDD×1	64,800	39,800
三洋 PHC-70FD2(WAVY70FD、MSX2+)FDD×2	87,800	52,800
三洋 PHC-23(MSX2、2スロット)	32,800	12,800
ソニー HB-T7(MSX2、パソコン通信機能内蔵)	59,800	24,800
ソニー HB-F1(MSX2、英和辞典ソフト付)	32,800	19,800
ソニー HB-F1II(MSX2、英和辞典ソフト付)	29,800	18,800
ソニー HB-F1XDJ(MSX2+)FDD×1(英和辞典ソフト付)	69,800	46,800
ソニー HB-F1XDmkII(MSX2)FDD×1	49,800	36,800
ソニー HB-F1XV(MSX2+)FDD×1(英和辞典ソフト付)	69,800	49,800
ソニー HB-F500(MSX2)FDD×1	128,000	34,800
ソニー HB-F900(MSX2)FDD×2	148,000	79,800
パナソニック FS-4000(MSX-32K)(漢字プリンター内蔵、ワープロパソコン)	106,000	18,000
パナソニック FS-4500(MSX2、漢字プリンター内蔵、ワープロパソコン)	108,000	29,800
パナソニック FS-4600(MSX2、漢字プリンター内蔵、ワープロパソコン)	———	49,800
パナソニック FS-4700F(MSX2、プリンター内蔵、ワープロパソコン)	158,000	59,800
パナソニック FS-A1(MSX2)	29,800	16,800
パナソニック FS-A1Mk2(MSX2)	29,800	18,800
パナソニック FS-A1F(MSX2)FDD×1	54,800	36,800より
パナソニック FS-A1FM(MSX2、モデム内蔵)FDD×1	84,800	42,800
パナソニック FS-A1FX(MSX2+)FDD×1(英和辞典ソフト付)	57,800	39,800
パナソニック FS-A1WX(MSX2+)FDD×1(英和辞典ソフト付)	69,800	46,800
パナソニック FS-A1WSX(MSX2+)FDD×1	69,800	49,800
パナソニック FS-A1MkII(MSX2)	29,800	19,800
東芝 HX-21(MSX-64K)	79,800	7,000
ビクター HC-80(MSX2)	89,800	18,000
ワープロ		
NEC 文豪ミニ7GX	198,000	64,800
SONY プロデュース1000	178,000	79,800
SONY プロデュース1000 プリンターセット	218,000	89,800
富士通 オアシスライトFROMS(3.5"FDD、F-ROMカード対応)	94,800	39,800
富士通 オアシス30SX-JS(12"CRT、システム手帳機能内蔵、24ドット印刷)	218,000	114,000
シャープ WV-500(ノート型、電子手帳カード対応)	118,000	49,800
シャープ WD-310F(52ビット熱転写プリンター付)	148,000	74,800
カシオ PW-1000(ポケットワープロ)	34,800	15,800
カシオ HW-780JS(熱転写プリンター搭載)	———	29,800
カシオ HW-9000(高速熱転写プリンター、ラップトップ3.5"FDD×1、新品限定)	178,000	79,800
松下 FW-U1P50DA(熱転写プリンター、ラップトップ、3.5"FDD)	178,000	89,800
キャノン PX-1(セパレートタイプ、3.5"FDD、24ピンプリンター付属)	69,800	34,800
キャノン キャノワードA100(CRT、FDD、64ピンプリンター付)	398,000	158,000
キャノン キャノワードA100(CRT、熱転写プリンター付)	188,000	64,800
キャノン キャノワードα3スーパーF(CRT、64ピン熱転写プリンター付)	148,000	89,800
キャノン キャノワードα3スーパーJ(CRT、56ピン熱転写プリンター付)	148,000	69,800
キャノン キャノワードα1(CRT、熱転写プリンター付)	128,000	52,800
ハードディスク・フロッピーディスク		
日本テクサ ES-HC80S(EX/ES用内蔵80メガ)	198,000	79,800
NEC PC-9831-MF2(5"2HD/2DD 2ドライブ)	145,000	49,800
NEC PC-9831-4W(5"2DD 2ドライブ)	170,000	19,800
NEC PC-80S31(5"2D 2ドライブ)	168,000	25,800
NEC PC-8031-2W(5"2D 2ドライブ)	288,000	10,000
NEC PC-8881(8"2D 2ドライブ)(PC98シリーズでも使用可能)	442,000	39,800
アイテム DISK-PCモデル40(PC用5"2D 1ドライブ、処分品)	———	1,000
緑電子 Little-B4N(40メガハードディスク)	148,000	65,000
緑電子 Little-F1(98用3.5"2HD 1ドライブ)	39,800	21,800
CRC CRC-HD2A(PC98用20メガハードディスク、I/F付)	89,800	39,800
CRC CRC-MH4B(PC98用40メガハードディスク、I/F付)	99,800	55,800
ICM SR-80(80メガSASIハードディスク、I/F付)	168,000	89,800
ランド LDS-5EL(PC286シリーズ用5"2HDドライブ、新品限定)	78,000	29,800
エプソン HDD-40F(40メガSCSIハードディスク、新品限定)	168,000	79,800
エプソン HDD-20S(20メガハードディスク)	128,000	49,800
エプソン TF-10PC(5"2D 2ドライブ)	128,000	10,000
エプソン TF-20PC(5"2D 2ドライブ)	168,000	10,000
ロジテック LFD-550FM(5"2D 2ドライブ)	168,000	18,000
SONY HBD-20W(3.5"2DD 1ドライブMSX用)	44,800	28,800
ヤマハ FD-03(3.5"1DD 1ドライブMSX用)	———	19,800
任天堂 ディスクシステム(ACアダプター付)	16,500	5,980
各社 PCシリーズ対応フロッピーディスク	———	8,000より
データーレコーダー		
シャープ CZ-8RL1(X1シリーズ用)	26,800	12,000
各社 倍速機能つきレコーダー	———	7,800より
各社 パソコンデーターレコーダー	———	4,800より
漢字プリンター		
NEC PC-PR201X(136桁、24ピン、カラードット)	275,000	158,000

中古パソコン 月々¥3,000より

商品まとめてクレジットOK! 自宅にいながら簡単にクレジットの手続きが出来ます

下取り差額クレジットOK 新品との組合せもできます 3回から60回まで

業界初の総合保険付き

1. 今、当社でお申し込みのお客様に1年間の総合保険が付きます。(但し、1商品¥200,000以上のものに限り1商品ごとに保険が付きます。
2. 1商品¥200,000以下の物でも保険料をお支払い頂ければ同様の保険に加入が出来ます。
3. 総合保険の内容は、火災、落雷、破裂、盗難、破損、輸送中の事故、取扱上の不注意などの偶然の事故による損害が補償の対象です。
4. 保証と補償の違いについて
   4-1) 総合保険による「補償」は上記3の内容によります。
   4-2) 保証書による「保証」は、商品不良や故障に対してその保証規定により無償修理を行なうもので、もちろんこの保証も付いてます。

お送り頂く当社の住所のご案内

現金書留や見積依頼、クレジット用紙のご返送、および申込書は、
〒150 東京都渋谷区神南1-20-13 第一工業ビル
㈱日本マイコン流通センター
渋谷公園通り事務センター

下取り品や修理申込品などの商品は、
〒150 東京都渋谷区道玄坂2-3-2 大外ビル
㈱日本マイコン流通センター
渋谷駅前パソコンSHOPへ、お送り下さい。
なお電話はすべて03(3463)4455(大代表)でOK!

全品リフレッシュ、検査済メーカータイアップ保証で安心、新品と組合せOK! 夏・冬ボーナス2回払いOK! ボーナス一括払いOK!

買って安心 使って便利!!

日本マイコン流通センター

4ページ目

本体・周辺機器なんでもOK!

中古販売のページ

中古在庫数日本一! 8年間の実績による信頼と安心!

※2/10・4/1・4/2は棚卸の為休業させて頂きます。

※公定歩合の引き上げにより、クレジットの支払いが月々100円程度値上げになる予定です。御了承下さい。

⬇左のページの中古品販売価格のつづきです⬇

メーカー・商品名	定価(円)	特価(円)
NEC PC-PR201F(136桁、24ピン、ドット)	188,000	49,800
NEC PC-PR201H3(136桁、24ピン、カラードット)	245,000	89,800
NEC PC-PR201H2(136桁、24ピン、カラードット)	245,000	84,800
NEC PC-PR201H(136桁、24ピン、ドット)	288,000	69,800
NEC PC-PR201TH(136桁、24ピン、カラー熱転写)	145,000	69,800
NEC PC-PR202(136桁、16ピン、ドット)	258,000	32,800
NEC PC-PR101L(80桁、24ピン、ドット)	158,000	39,800
NEC PC-PR101TL2(80桁、24ピン、カラー熱転写)	83,800	36,800
NEC PC-PR150H(80桁、48ピン、カラー熱転写)	84,800	50,800
NEC PC-PR150V(80桁、48ピン、カラー熱転写)	99,800	59,800
NEC PC-PR406M(A4、24ピン、熱転写、ハガキ対応)	54,800	35,800
NEC PC-PR406(A4、24ピン、熱転写)	99,800	34,800
NEC PC-PR405(A4、24ピン、熱転写)	69,800	25,800
NEC PC-8822(80桁、18ピン、ドット)	234,000	24,800
NEC PC-8825(80桁、24ピン、熱転写)	176,000	25,800
NEC PC-8826+漢字ROM(80桁、カラープロッタプリンター)	186,000	19,800
NEC NM-9100II(80桁、18ピン、ドット)	198,000	19,800
NEC NM-9300(80桁、24ピン、ドット)	253,000	29,800
NEC NM-9900(136桁、24ピン、カラードット)	298,000	68,000
NEC NM-9950II(136桁、24ピン、カラードット)	245,000	89,800
富士通 FMPR-204B(80桁、24ピン、カラー熱転写)	80,000	44,800
シャープ CZ-8PD2(80桁、ドット)	79,800	16,800
シャープ CZ-8PK8(136桁、24ピン、ドット)	152,000	65,800
シャープ CZ-8PK7(80桁、24ピン、ドット)	122,000	59,800
シャープ CZ-8PK5(80桁、24ピン、ドット)	129,000	46,800
シャープ CZ-8PC4(80桁、48ピン、カラー熱転写)	99,800	59,800
シャープ CZ-8PC3(80桁、24ピン、カラー熱転写)	69,800	42,800
シャープ CZ-8PC2(80桁、24ピン、カラー熱転写)	69,800	35,800
シャープ CZ-8PC1(80桁、24ピン、カラー熱転写)	69,800	39,800
シャープ MZ-1P11A(136桁、16ピン、ドット、MZシリーズ用)	345,000	16,800
エプソン HG2500(136桁、24ピン、インクジェット、ESC/P24-J83、新品)	248,000	69,800
エプソン AP-80K-PC(80桁、24ピン、熱転写)	69,800	28,000
エプソン AP-850PC(80桁、48ピン、カラー熱転写、新品限定)	96,800	68,000
エプソン AP-850PC(80桁、48ピン、カラー熱転写)	96,800	59,000
エプソン AP-800PC(80桁、48ピン、カラー熱転写)	99,800	54,800
エプソン AP-600PC(80桁、24ピン、カラー熱転写)	64,800	42,800
エプソン AP-500PC(80桁、24ピン、カラー熱転写)	74,800	39,800
エプソン RP-80F/TIIK(80桁、16ピン、ドット)	79,800	21,800
エプソン MP-130K(136桁、24ピン、ドット)	298,000	19,800
エプソン UP-130K(136桁、24ピン、ドット)	290,000	29,800
エプソン VP-135K(136桁、24ピン、ドット)	148,000	56,800
エプソン VP-500PC(80桁、24ピン、ドット)	87,000	55,000
エプソン VP-2000PC(136桁、24ピン、カラードット)	158,000	84,800
エプソン VP-2050PC(136桁、24ピン、カラードット)	158,000	99,800
キャノン BJ-130J(NM)	198,000	108,000
スター TR-24CL-f(A4、24ピン、カラー熱転写、富士通用)	69,800	24,800
ブラザー M1024P(80桁、24ピン、ドット、PC or MSX用)	118,000	29,800
富士通 MB-27411E(80桁、24ピン、ドット)	170,000	34,800
東芝 PW5271A(ダイナブックシリーズ用熱転写)	58,000	34,800
東京電子 LPR-24T(80桁、24ピン熱転写)	119,800	28,000
精工舎 GP-550E(80桁、16ピン、ドット、一部附属品無し)	99,800	9,800
精工舎 SL-80MK(80桁、24ピン、ドット)	118,000	19,800
SONY HB-F1C(B4縦、24ピン、カラー熱転写、MSX用)	49,800	34,800
パナソニック FS-PC1(80桁、48ピン、カラー熱転写、MSX用)	59,800	39,800
パナソニック FS-PW1(80桁、24ピン、MSX用ワープロプリンター)	———	26,800
プリンター		
NEC PC-PR801(フルカラーイメージプリンター)	490,000	245,000
NEC PC-8027(80桁、ドット)	89,800	19,800
NEC PC-8821(80桁、ドット)	198,000	9,800
エプソン RP-80(80桁、ドット)	89,800	9,800
エプソン JP-80(80桁、カラードットプリンター)	158,000	10,000
シャープ CZ-8PD3(80桁、ドット)	59,800	19,800
シャープ CZ-800P(80桁、ドット)	142,800	9,800
シャープ MZ-1P02(80桁、ドット、MZ3500、5500、6500用、附属品無し)	138,000	5,000
シャープ MZ-1P14(80桁、ドット)	———	25,800
松下 KX-1091N(80桁、ドット)	89,800	8,800
精工舎 GP-500F(80桁、ドット、FM用)	59,800	8,500
精工舎 GP-500MX(80桁、ドット、MSXシリーズ用)	59,800	9,000
精工舎 GP-700M(80桁、カラードット)	79,800	14,800
ソニー SMI-720(SMCシリーズ用)	———	9,800

メーカー・商品名	定価(円)	特価(円)
カシオ FP-1012PR(エプソン製、80桁、ドット、附属品無し)	138,000	10,000
グラフテック マイプロット-J(小型プロッタープリンター、250×180mm)	———	9,800
ロジテック KP-3000(PC用80桁、ドット、説明書無し)	98,000	9,800
ヤマハ PN-01(MSX用、ドット)	———	8,000
各社 PC.FM.X1.MSX対応プリンター	———	6,800より
ディスプレイ		
NEC PC-8052(2000文字、デジタル)	———	24,800
NEC PC-KD252(2000文字、デジタル)	49,800	22,800
NEC PC-KD551(4000文字、デジタル、0.39)	118,000	36,800
NEC PC-KD552K(4000文字、デジタル、0.42)	84,800	36,800
NEC PC-KD851(4000&2000文字、アナログ&デジタル、0.31)	158,000	54,800
NEC PC-KD853(4000文字、アナログ、0.31)	118,000	52,800
NEC PC-KD854(4000文字、アナログ、0.39)	89,800	42,800
NEC PC-KD862(4000&2000文字、アナログ、0.39)	99,800	45,800
NEC PC-KD863G(4000&2000文字、アナログ、0.39、PCエンジン)	138,000	59,800
NEC PC-KD863S(4000&2000文字、アナログ、0.39、スピーカー付)	118,000	54,000
NEC PC-TV352(4000&2000文字、アナ&デジ&TV、0.42)	115,000	55,000
NEC PC-TV454(4000&2000文字、アナ&デジ&TV、0.35)	128,300	65,000
NEC PC-TV455(4000&2000文字、アナ&デジ&TV、0.31)	147,000	75,000
NEC N-5913L(4000文字、アナログ、0.31)	138,000	64,800
NEC N-5924U(4000文字、アナログ、0.26、ハイレゾ対応)	233,000	178,000
NEC PC-8851(14"モノクロ)	58,800	19,800
シャープ 12M-13B(2000文字、グリーンモニター)	39,800	9,800
シャープ CU14F1(2000文字、デジタル)	64,800	19,800
シャープ CU14GB(2000文字、デジタル)	49,800	19,800
シャープ CU14BD(4000&2000文字、アナログ、0.42)	64,800	35,800
シャープ CU14D1(4000&2000文字、デジタル)	108,000	38,800
シャープ CZ-600D(4000文字、アモートオートスキャン、アナログ、0.39)	129,800	68,800
シャープ CZ-601D(4000文字、アモートオートスキャン、アナログ、0.39)	110,700	68,800
シャープ CZ-602D(4000文字、アモートオートスキャン、アナログ、0.39)	99,800	69,800
シャープ CZ-603D(4000文字、アモートオートスキャン、アナログ、0.39)	84,800	54,800
シャープ CZ-802D(2000文字、デジタル、TV)	119,800	35,800
シャープ CZ-820D(2000文字、デジタル、TV)	74,700	37,800
シャープ CZ-830D(4000&2000文字、デジタル、TV)	90,600	45,800
シャープ CZ-850D(4000&2000文字、デジタル、TV)	129,800	49,800
シャープ CZ-855D(4000&2000文字、デジタル、TV)	112,700	50,800
シャープ CZ-860D(4000&2000文字、アナログ&デジタル、TV)	92,200	59,800
シャープ CZ-870D(4000&2000文字、デジタル、TV)	102,200	51,800
シャープ CZ-880D(4000&2000文字、アナログ&デジタル、TV)	109,800	64,800
シャープ 14M-141C(2000文字、デジタル)	69,800	15,800
エプソン CR-4000(4000文字、アナログ、0.31)	94,800	49,800
三洋 CMT-A14F1(2000文字、21ピンアナログRGBピンデジタル)	64,800	34,800
三洋 CMT-141L(4000文字、デジタル、0.39)	118,000	35,800
三洋 CMT-145L(4000文字、デジタル、0.39)	99,800	36,800
三菱 XC-1498C(4000文字、アナログ、0.28)	99,800	44,800
東映 FTC-1208(4000文字、デジタル、0.28)	128,000	36,800
富士通 MB-27343(2000文字、デジタル)	79,800	19,800
各社 4000文字カラー(アナログ、デジタル)	———	35,000より
各社 2000文字、1000文字カラー(アナログ、デジタル)	———	12,800より
その他の周辺機器		
NEC MS-WINDOWS(Ver2.1)(新品処分特価)	19,000	7,000
SNE ギンガ286L(PC286シリーズ用テンキー、新品限定)	15,800	5,000
ローランド CN-20(ミュージ郎用データ入力機器)	22,000	9,800
カシオ DZ-1000(MIDI対応シンセサイザーキーボード)	198,000	29,800
ヤマハ FB-01(MIDI音源)	49,800	19,800
コルグ DS-8(61鍵盤、MIDIマルチ音源キーボード)	148,000	79,800
オムロン HS-40CL(カラーハンディスキャナー、PC98用)	69,800	38,000
エプソン GT-3000(カラースキャナー、ケーブル別売)	198,000	54,800
シャープ MZ-1X22(モデムユニット)	———	4,000
シャープ CZ-8BV2(X1シリーズ用カラーイメージボード2)	39,800	6,800
シャープ CZ-8TM1(X1シリーズ用モデム)	29,800	5,000
シャープ CZ-8TM2(X1シリーズ用モデム)	49,800	8,000
シャープ CZ-8EB3(X1turbo用拡張ボックス、新品限定)	33,800	25,800
シャープ CZ-6VT1(X68K用カラーイメージユニット、新品1台限定)	69,800	40,000
シャープ CZ-6EB1(X68K用拡張ボックス、新品限定)	88,000	59,800
ワコム WT-460M(タブレット)	58,000	10,000
各社 G3規格FAX(多数あります。)	———	29,800より

★中古商品は商品在庫や価格の変動が多いので、必ず、お電話で在庫と価格を確認し(ご注文)をお願い致します。
また、在庫切れの商品につきましては、[予約申込]もお受け致しております。

全国どこでも手軽な通信販売OK!

詳しいお申し込み方法

当社広告の1ページ目~8ページ目まですべてに対応

★まずはお電話をおかけ下さい。

東京03(3463)4455/大阪06(364)1258
福岡092(751)3901/仙台022(261)0929

1. お電話で金額をお確かめ下さい。広告のお値段よりも更に安くなる場合があります。
2. ご購入を決められましたらお電話にてお客様の住所・氏名・電話番号などをお知らせ下さい。当社よりお客様の受付番号をお伝え致します。

現金支払いの場合

1 現金書留で送金いただく場合、お近くの郵便局より現金書留にてご送金して下さい。現金書留の中には代金とお客様の住所・氏名・電話番号と、お電話でお伝えした受付番号を記入した紙(何でも結構です)を同封して下さい。

●現金書留の送り先
〒150 東京都渋谷区神南1-20-13 第一工業ビル
㈱日本マイコン流通センター
渋谷公園通り事務センター 03-3463-4455代

2 銀行振込みで送金いただく場合、お近くの銀行、又は信用金庫ならどこからでもお振込みになれます。又、振込みには即日入金の確認が可能な電信扱いをご利用下さい。詳しくは、お近くの銀行、信用金庫でご確認して下さい。又、当社口座(下記の4口座)と同じ銀行がお近くにある場合は同じ銀行からお振込みになりますとより早く入金が確認出来ます。

●お振込先 (大和銀行 渋谷支店普6400197)
(太陽神戸三井銀行 渋谷支店普5546936)
(住友銀行 渋谷東口支店普1133110)
(協和銀行 渋谷支店普451454)

3 郵便局よりお振込みの場合、お近くの郵便局よりお振込みになれます。
●郵便振替口座 東京6-168261
➡当社にて入金確認次第、商品を運送便にてお客様へお届け致します。

◎ご注意
代金を現金書留や、お振込などでご送金いただく際は、おつりのないように、お送り下さい。

クレジット支払いの場合

1 お電話にて住所・氏名・電話番号の他に、生年月日、お勤め先などをうかがいます。未成年者の方は、保護者の方のお名前をうかがいますので保護者の方の承認をうけてからお申し込み下さい。
2 クレジットの手続きは当社が代行致します。お客様には確認のためのお電話を一度さしあげ、指定の書類(当社より郵送)にお名前のご記入と捺印をしていただくだけです。
➡手続きが終り次第、商品を運送便にてお客様へお届け致します。お支払いは原則として商品到着着後約2週間~1ヶ月後からとなります。

その他の申し込み方法

1 広告にすでに価格が表示されている商品(ただし、限定品と中古品は在庫を確認して下さい)は現金書留にて、商品名・販売価格を記入した紙(何でも結構です)を同封の上直接代金をお送りいただいても結構です。入金確認次第、商品を運送便にてお客様へお届け致します。
2 下取りにて買替え、又は買取りのみをご希望の方は、お電話にて確認の上お申込み下さい。
3 FAXにてのご注文もお受け致します。
03-3463-2394までお送り下さい。
折返し当社よりFAXにて連絡さしあげます。
4 特にお急ぎでない方は、「見積り依頼」と、お電話にてお申込み頂ければ、見積りと申込書、契約内容などを説明した書類をお送り致します。

全国どこでもお電話一本で即お届け!

受付時間 AM10:00~PM7:00

東京受付 03[ヨシコ]4455

大阪受付 06(364)1258/福岡受付 092(751)3901
仙台受付 022(261)0929 FAX.03(3463)2394



中古品 代金引換 配送 OK!

日本マイコン流通センター
渋谷駅前パソコンSHOP

※すでにご注文いただいております商品の納期・お問合せは東京までお電話下さい。

〒150 東京都渋谷区道玄坂2-3-2 大外ビル5F エレベーターは建物の裏側にあります。

●お振込先〔大和銀行 渋谷支店 普 6400197〕〔住友銀行 渋谷東口支店 普 1133110〕〔太陽神戸三井銀行 渋谷支店 普 5546936〕〔協和銀行 渋谷支店 普 451454〕
郵便振込口座 東京6-168261 ★銀行、郵便局とも口座名義は㈱日本マイコン流通センターです。

※詳しいお申し込み方法は当社広告4P目をごらん下さい。

買って安心 使って便利!!

日本マイコン流通センター

新品販売のページ

全国どこでもお電話一本! 渋谷駅前徒歩0分!

※2/10・4/1・4/2は棚卸の為休業させて頂きます。

新品代金引換配送OK!

※公定歩合の引き上げにより、クレジットの支払いが月々100円程度値上げになる予定です。御諒承下さい。

新品も激安! メーカー代理店ならではの安心と信頼

パソコン本体

NECをはじめ、EPSON、東芝など、激安パソコンのオンパレード

NEC PC-8801MC2 お奨めCRTセット



46%引

NEC PC-8801MC2 ¥199,000
三洋 CMT-147L(W)(0.39ピッチCRT) ¥79,800
合計定価 ¥278,800

税込特価 ¥159,000

回数	1回目	2回目以降
20回	¥9,330	¥9,300
24回	¥9,810	¥7,800
36回	¥8,635	¥5,500

- CDが標準装備されリアルな音声出力が可能! ゲームを迫力満点にします。
- 音楽CDを再生させるソフト付

NEC PC-9801DX/2 お薦めCRT&HDDセット



NEC PC-9801DX/2 ¥318,000
三洋 CMT-147L(W)(0.39ピッチCRT) ¥79,800
ユニック AW-N40C(SCSI40メガHDD) ¥138,000
NEOS MS-50L(200カウント高性能マウス) ¥4,800
合計定価 ¥540,600

税込特価 ¥367,800

回数	1回目	2回目以降
20回	¥21,826	¥21,500
24回	¥19,082	¥18,200
36回	¥13,767	¥12,900

- FM音源を標準装備した新製品PC-9801DX2の激安セット販売
- 40メガSCSIハードディスクをセットにし、使いやすさは最高!

エプソン PC-Club カラーディスプレイセット



エプソン PC286C-STD(PC-CLUB) ¥168,000
三洋 CMT-147L(W)(0.39ピッチCRT) ¥79,800
合計定価 ¥247,800

税込特価 ¥190,000

回数	1回目	2回目以降
20回	¥11,400	¥11,100
24回	¥9,900	¥9,400
36回	¥9,350	¥6,600

- 3.5 2ドライブ装備の本格派! PC98用ソフトが使えます!
- 超小型で場所をとらずにパソコンが楽しめます。
- アナログディスプレイとのセットですのできれいなグラフィックが楽しめます。

メーカー・商品名	定価	特価(税込)	クレジット例 12回払(月々)	24回払(月々)	36回払(月々)
NEC PC-9801RA21	¥498,000	¥339,000	¥31,400	¥16,800	¥11,900
NEC PC-9801RS21	¥398,000	¥275,000	¥25,500	¥13,600	¥9,600
NEC PC-9801DX/2	¥318,000	¥229,000	¥21,200	¥11,300	¥8,000
NEC PC-9801DX/U2	¥318,000	¥235,000	¥21,800	¥11,600	¥8,200
NEC PC-9801LS5(40メガHDD内蔵)	¥866,000	¥498,000	¥46,200	¥24,600	¥17,400
NEC PC-9801T-W5(40メガHDD内蔵)	¥758,000	¥568,000	¥52,700	¥28,100	¥19,900
NEC PC-9801T-W2	¥548,000	¥398,000	¥36,900	¥19,700	¥13,900
NEC PC-9801UV11	¥265,000	¥185,000	¥17,100	¥9,100	¥6,500
NEC PC-9801CV21	¥355,000	お電話にて	お電話にて本当に激安で販売します		
NEC PC-98HA(ハンディ98)	¥198,000	¥158,000	¥14,600	¥7,800	¥5,500
NEC PC-9801N	¥248,000	¥159,000	¥14,700	¥7,800	¥5,500
NEC PC-9801NV	¥248,000	¥189,000	¥17,500	¥9,300	¥6,600
NEC PC-9801NS	¥298,000	¥208,000	¥19,300	¥10,300	¥7,300
NEC PC-9801NS20(20メガHDD内蔵)	¥448,000	お電話にて	お電話にて本当に激安で販売します		
NEC PC-98DO+	¥278,000	¥218,000	¥20,200	¥10,800	¥7,600
NEC PC-8801MC2(CD搭載)	¥199,000	¥114,000	¥10,500	¥5,600	¥4,000
NEC PC-8801MC1	¥169,000	¥99,800	¥9,200	¥4,900	¥3,500
NEC PC-8801FE2	¥119,000	¥85,000	¥7,800	¥4,200	¥2,900
東芝 J3100SS001(ダイナブック)	¥198,000	¥139,000	¥12,900	¥6,800	¥4,800
東芝 J3100SS002(ダイナブック2FDD)	¥228,000	お電話にて	お電話にて本当に激安で販売します		
東芝 J3100SS02E(ダイナブックHDD)	¥328,000	お電話にて	お電話にて本当に激安で販売します		
東芝 J3100GS001(ダイナブック286)	¥198,000	お電話にて	お電話にて本当に激安で販売します		
東芝 J3100GS021(ダイナブック286)	¥498,000	お電話にて	お電話にて本当に激安で販売します		
東芝 J3100GT-041A(40メガHDD内蔵)	¥598,000	¥398,000	¥36,900	¥19,700	¥13,900
エプソン PC286C-STD(PC-CLUB)	¥168,000	¥145,000	¥13,400	¥7,100	¥5,000
エプソン PC286LP-STD(PC-ONE)	¥298,000	¥248,000	¥23,000	¥12,200	¥8,700
エプソン PC386Note-A-STD	¥268,000	¥219,000	¥20,300	¥10,800	¥7,600
エプソン PC-386LS-H40(40メガHDD内蔵)	¥763,000	¥498,000	¥46,200	¥24,600	¥17,400
エプソン PC286LS-STD	¥478,000	¥298,000	¥27,600	¥14,700	¥10,400
エプソン PC386VR-STD	¥348,000	¥268,000	¥24,900	¥13,200	¥9,400
エプソン PC386M-STD	¥328,000	¥259,000	¥24,000	¥12,800	¥9,100
エプソン PC286NOTE-F	¥198,000	¥149,000	¥13,800	¥7,300	¥5,200
エプソン PC286L-STD-N	¥348,000	¥135,000	¥12,500	¥6,600	¥4,700
エプソン PC286BOOK-STD	¥258,000	¥208,000	¥19,300	¥10,300	¥7,300
エプソン PC286BOOK-H20	¥378,000	お電話にて	お電話にて本当に激安で販売します		
エプソン PC286VG-STD	¥268,000	¥178,000	¥16,500	¥8,800	¥6,200
エプソン PC286VS-STD	¥388,000	¥225,000	¥20,900	¥11,100	¥7,900
富士通 FMタウンズ2	¥398,000	¥169,000	¥15,700	¥8,300	¥5,900
富士通 FMタウンズ2F	¥378,000	¥180,000	¥16,700	¥8,900	¥6,300

SHARP パソコン本体

X68Kが人気急上昇 ゲームもビジネスもOK!

SHARP X68000 SUPER HDセット



CZ-623C-TN ¥498,000
CZ-613D-TN ¥135,000
合計定価 ¥633,000

税込特価 ¥476,000

回数	1回目	2回目以降
30回	¥19,980	¥19,500
36回	¥17,640	¥16,700
60回	¥13,880	¥11,100

メーカー・商品名	定価	特価(税込)	クレジット例 12回払(月々)	24回払(月々)	36回払(月々)
シャープ CZ-623C(X68K・SUPER-HD)	¥498,000	¥368,000	¥34,100	¥18,200	¥12,900
シャープ CZ-604C(X68K・SUPER)	¥348,000	¥278,000	¥25,800	¥13,700	¥9,700
シャープ CZ-603C(X68K・EXPERT II)	¥338,000	¥254,000	¥23,600	¥12,500	¥8,900
シャープ CZ-653C(X68K・PRO II)	¥285,000	¥218,000	¥20,200	¥10,800	¥7,600
シャープ CZ-663C(X68K・PRO II-HD)	¥395,000	¥298,000	¥27,600	¥14,700	¥10,400
シャープ CZ-606D(専用ディスプレイ,スピーカー付)	¥79,800	¥65,000	¥6,000	¥3,200	
シャープ CZ-605D(専用ディスプレイTV,スピーカー付)	¥115,000	¥89,800	¥8,300	¥4,400	¥3,100
シャープ CZ-613D(専用ディスプレイTV,スピーカー付)	¥135,000	¥108,000	¥10,000	¥5,300	¥3,700

各社 MSX2+

19268色対応でゲームも楽しくなった

MSX2+ カラーテレビセット

三洋 WAVY70FD(人気MSX2+) ¥64,800
NEC C14R28(14インチカラーTV) ¥58,000
(TV番組も見れます)
合計定価 ¥122,800



34%引

税込特価 ¥82,600

回数	1回目	2回目以降
12回	¥8,499	¥7,600
18回	¥6,590	¥5,200
30回	¥5,898	¥3,300

- 3.5 フロッピー搭載のMSX2+本体と14インチカラーテレビの大人気セットです

メーカー・商品名	定価	特価(税込)	クレジット例 6回払(月々)	10回払(月々)	12回払(月々)
三洋 WAVY70FD	¥64,800	¥49,800	¥8,800	¥5,400	¥4,600
三洋 WAVY70FD II(2ドライブ)	¥87,800	¥64,800	¥11,500	¥7,000	¥6,000
NEC C14R-28(ビデオ入力付TV)	¥58,000	¥32,800	¥5,800	¥3,500	¥3,000
パナソニック FS-A1-ST(MSX turboR)	¥87,800	¥78,000	¥13,800	¥8,500	¥7,200
パナソニック FS-PC1(48ドットカラープリンター)	¥59,800	¥49,800	¥8,800	¥5,400	¥4,600
SONY HBP-F1C(大人気カラープリンター)	¥49,800	¥39,800	¥7,000	¥4,300	¥3,600
SONY HBD-F1(MSX2用FDDユニット)	¥36,800	¥31,800	¥5,600	¥3,400	¥2,900
三洋 CMT-A14F1(ディスプレイ)	¥64,800	¥42,800	¥7,500	¥4,600	¥3,900

ソフトプレゼント! ただ今〔MSX2+本体〕をお買上げの方全員に、英語の勉強に役立つ〔MSX英和辞典〕をもれなくプレゼント!

高級パソコンデスク ストッパー式キャスター付 高級木製テーブル 全機種対応 強度バツグン

PD-120 (120cm巾)



定価¥40,000

税込特価 ¥31,900

回数	1回目	2回目以降
6回	¥5,973	¥5,600
10回	¥4,331	¥3,400

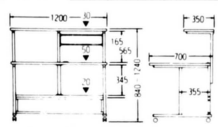

PD-99 (90cm巾)



定価¥40,000

税込特価 ¥31,900

回数	1回目	2回目以降
6回	¥5,973	¥5,600
10回	¥4,331	¥3,400



AD-5 (64cm巾)

新製品



定価¥38,000

税込特価 ¥15,000

- キーボードテーブルをスライド収納式を採用

CCF-120 (パソコンチェアー)



税込特価 ¥11,000

買って安心
使って便利!!

日本マイコン流通センター

6ページ目

消費税は内税

当社の広告は消費税込みの価格で表示してあります。
他店との比較の際に注意してね！ きっと当社は安いよ！

新品販売のページ

各社人気パソコン新製品激安販売！ 全国通信販売OK！

※2/10・4/1・4/2は棚卸の為休業させて頂きます。

カラーディスプレイ

いくら良いPCを持っていてもこれがなければダメ！

NEC PC-KD853N

定価￥118,000

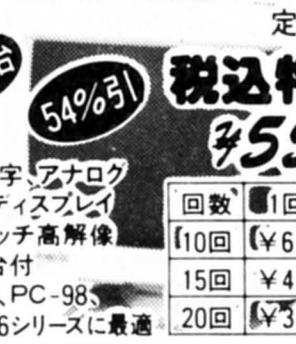

限定50台 54%引

税込特価 ￥55,000

- 4050文字、アナログカラーディスプレイ
- 0.31ピッチ高解像
- チルト台付
- PC-88、PC-98、PC-286シリーズに最適

回数	1回目	2回目以降
10回	￥6,225	￥6,000
15回	￥4,475	￥4,100
20回	￥3,550	￥3,200

三洋 CMT-147L(W)

定価￥79,800

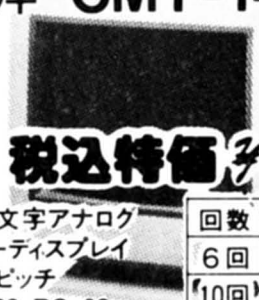

税込特価 ￥45,000

- 4050文字アナログカラーディスプレイ
- 0.39ピッチ
- PC-88、PC-98、PC-286シリーズに最適

回数	1回目	2回目以降
6回	￥8,200	￥7,900
10回	￥4,950	￥4,900
15回	￥4,200	￥3,300

メーカー名	商品名	定価	特価(税込)
NEC	PC-TV454(0.35、TV内蔵)	￥128,300	￥79,800
NEC	PC-KD881(0.28、フラット15インチ)	￥118,000	お電話にて
NEC	PC-KD882(0.31、フラット15インチ)	￥89,800	お電話にて
NEC	PC-KD862S(0.39、スピーカ内蔵)	￥99,800	￥74,800
NEC	PC-KD854N(0.39)	￥84,800	￥52,000
NEC	C14-R28(ビデオ入力付TV)	￥58,000	￥32,800
シャープ	CU-14GD(0.39)	￥69,800	￥45,000
三菱	XC-1498CII(0.28)	￥107,000	￥54,000
三洋	CMT-147H(W)	￥84,800	￥48,000

ハードディスク

今一番便利で最大限にPCを活かすのがハードディスクです

ICM SR-80

80メガ高速ハードディスクユニット

定価￥168,000

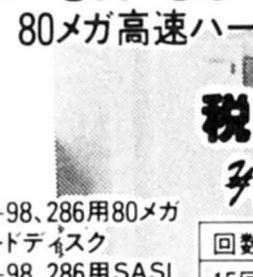

税込特価 ￥118,000

- PC-98、286用80メガハードディスク
- PC-98、286用SASI I/F付
- 大人気ソフト〔EOシステム付属〕

回数	1回目	2回目以降
15回	￥9,550	￥8,800
20回	￥6,960	￥6,900
30回	￥5,940	￥4,800

ICM HC-40

定価￥98,000



税込特価 ￥85,000

- SASI/SCSI両用40メガハードディスク
- 平均シークは高速29ms
- PC98、286用SASI IF(IF-2725)付
- 初心者にも簡単！ユーティリティソフト付

回数	1回目	2回目以降
10回	￥9,375	￥9,300
15回	￥7,425	￥6,300
30回	￥5,950	￥3,400

メーカー名	商品名	定価	特価(税込)
キャラベル	CA-6080MOセット	￥509,000	￥369,000
キャラベル	AV-040HC(98スロット差込み40メガ)	￥98,000	￥78,000
緑電子	NoteBase40(98Note用40メガ)	￥148,000	￥118,000
緑電子	Little E40(40メガ、SASI、I/F付)	￥98,000	￥69,800
アイテック	IT-RL100(100メガ、98RA内蔵用SCSI)	￥228,000	￥145,000
アルトス	アルトス100Mk2(100メガ)(SCSI I/F付)	￥198,000	￥128,000
アルトス	アルトス40Mk2(40メガ)(SCSI I/F付)	￥138,000	￥79,800
コニック	AW-N40C(40メガ)(SCSI I/F付)	￥138,000	￥89,800
コニック	AW-P80C(80メガ)(SCSI I/F付)	￥178,000	￥94,800
コニック	AW-N100C(100メガ)(SCSI I/F付)	￥195,000	￥119,000

漢字プリンター

PCをワープロとして利用するには不可欠な商品です

キャノン BJ-10V(BJ-note)

定価￥74,800



税込特価 ￥62,000

- ノートサイズ〔バブルジェット〕プリンター
- 48ドット&高速印字
- 接続する本体をお伝え下さい。ケーブル等別売です。

回数	1回目	2回目以降
10回	￥7,590	￥6,700
15回	￥5,350	￥4,600
24回	￥4,780	￥3,000

NEC PC-PR101TL3

定価￥69,800

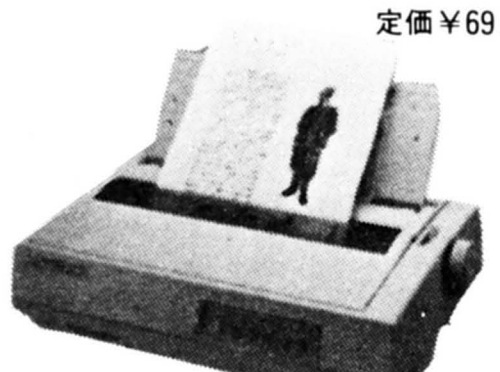

税込特価 ￥52,800

- 24ドットカラー熱転写プリンター
- PC用ケーブル付属

回数	1回目	2回目以降
6回	￥9,732	￥9,300
12回	￥4,972	￥4,900
20回	￥4,776	￥3,000

メーカー名	商品名	定価	特価(税込)
NEC	PC-PR201/80A	￥275,000	￥215,000
NEC	PC-PR201/65A	￥215,000	￥169,000
NEC	PC-PR201/60A	￥158,000	￥125,000
NEC	PC-PR201/45	￥95,000	￥75,000
NEC	PC-PR150T	￥64,800	￥52,800
NEC	PC-PR150VH	￥99,800	￥75,000
NEC	PC-PR150VL	￥84,800	￥68,000
NEC	PC-PR101GS	￥115,000	￥85,000
NEC	PC-PR350	￥168,000	￥128,000
キャノン	BJ-130J(NMモデル)	￥198,000	￥139,000
キャノン	LBP-A404(LIPSIII)	￥325,000	￥268,000
スター	JR-200CL	￥134,800	￥99,800
スター	JP-100	￥79,800	￥59,800
エプソン	LP-3000	￥254,000	￥205,000
エプソン	HG-4000(PC)	￥198,000	￥165,000
エプソン	AP-600(PC)	￥64,800	￥51,800
エプソン	AP-900(PC)	￥94,800	￥75,800
エプソン	VP-960(PC)	￥118,000	￥94,000
エプソン	VP-1600(PC)	￥125,000	￥99,800
エプソン	VP-2600(PC)	￥145,000	￥115,000

増設RAM EMSボード

ワークエリヤの拡張や処理のスピードUPが出来ます

メルコ EMJ-2000L

定価￥34,800

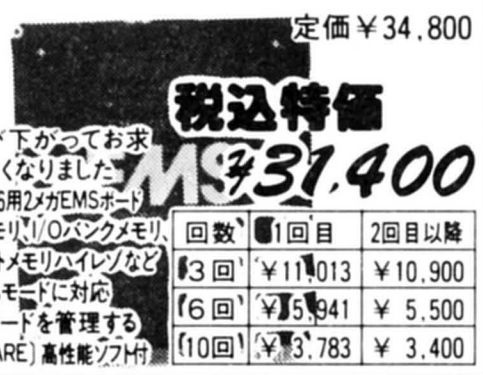

税込特価 ￥31,400

- 定価が下がってお求めやすくなりました
- PC98、286用2メガEMSボード
- EMSメモリ、I/Oバンクメモリ、プロテクトメモリハイレゾなどの全てもモードに対応
- RAMボードを管理する〔MELWARE〕高性能ソフト付

回数	1回目	2回目以降
3回	￥11,013	￥10,900
6回	￥5,941	￥5,500
10回	￥3,783	￥3,400

メルコ MRA-2000L

定価￥34,800

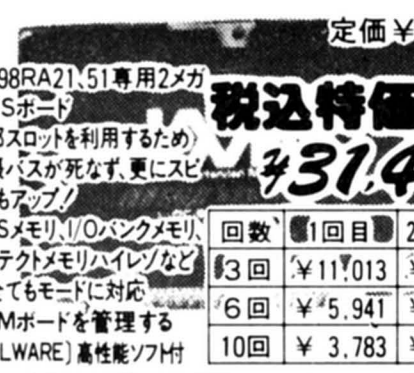

税込特価 ￥31,400

- PC98RA21、51専用2メガEMSボード
- 内部スロットを利用するため拡張バスが死なず、更にスピードもアップ！
- EMSメモリ、I/Oバンクメモリ、プロテクトメモリハイレゾなどの全てもモードに対応
- RAMボードを管理する〔MELWARE〕高性能ソフト付

回数	1回目	2回目以降
3回	￥11,013	￥10,900
6回	￥5,941	￥5,500
10回	￥3,783	￥3,400

メーカー名	商品名	定価	特価(税込)
メルコ	HC-256L(256K)	￥12,000	￥10,800
メルコ	HC-512L(512K)	￥17,000	￥15,500
メルコ	HC-U2L(128Kチップ)	￥6,700	￥6,000
メルコ	EMJ-1000L(1メガEMS)	￥24,800	￥22,400
メルコ	EMJ-4000L(4メガEMS)	￥59,800	￥53,900
メルコ	MRA-4000L(RA21用内蔵4メガ)	￥59,800	￥53,900
メルコ	RCS-1000(98ノート用1メガカード)	￥26,000	￥23,500
メルコ	RCS-2000(98ノート用2メガカード)	￥39,800	￥35,900
メルコ	RCJ-2000(J3100用2メガカード)	￥49,800	￥44,900
I/Oデータ	IOS-10II(RAM用ユティリティソフト)	￥8,000	￥5,000

その他の周辺機器

PCを活かす数々の便利な周辺機器のご紹介です

アイドル AFD-351

定価￥34,000

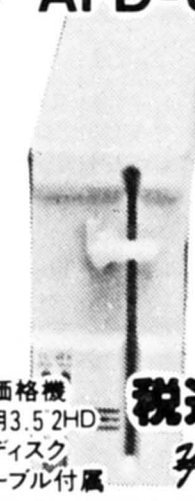

税込特価 ￥24,800

- 待望の低価格機
- PC98、286用3.5"2HDフロッピーディスク
- 2HD用ケーブル付属

アイドル スーパーサウンド10(SS-10)

定価￥19,800

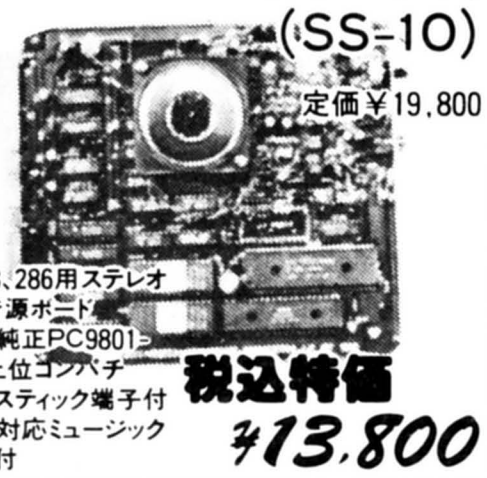

税込特価 ￥13,800

- PC98、286用ステレオFM音源ボード
- NEC純正PC9801-26K上位コンパチ
- JOYスティック端子付
- EMS対応ミュージックソフト付

メーカー名	商品名	定価	特価(税込)
アイワ	PV-M24(2400ボー超小型モデム)	￥39,800	￥33,800
アイワ	PV-M12(1200ボー超小型モデム)	￥19,800	￥15,800
エプソン	GT-3000V(カラースキャナー、限定)	￥178,000	￥59,800
エプソン	GT-100(ハンディースキャナー、限定)	￥44,800	￥21,800
ランド	LDS-5EL(PC286L用増設5"2HDドライブ)	￥78,000	￥25,000
アイドル	AFD-352(3.5"2ドライブ)	￥57,800	￥44,000
アイドル	AFD-501(5"1ドライブ)	￥39,800	￥32,500
アイドル	AFD-502(5"2ドライブ)	￥62,800	￥48,000
TS	TS-3ER1(3.5"1ドライブ自動切替)	￥44,800	￥36,000
TS	TS-3ER2(3.5"2ドライブ自動切替)	￥64,800	￥54,800
SNE	FM-1コンサートプラス(98用FM音源)	￥29,800	￥10,000
SNE	GINGA-286L(PC286Lシリーズ用10キー)	￥15,000	￥5,000
SNE	GINGA-9801(PC98シリーズ用10キー)	￥19,800	￥10,000

新品代金引換配送OK！

消費税は内税だから安い！

（表示価格の他に消費税はいりません）

※公定歩合の引き上げにより、クレジットの支払いが月々二〇〇円程度値上げになる予定です。御諒承下さい。

全国どこでもお電話一本で即お届け！

受付時間 AM10:00〜PM7:00

東京受付 03[3463]4455（ヨシココ）

大阪受付 06(364)1258／福岡受付 092(751)3901

仙台受付 022(261)0929 FAX.03(3463)2394

※すでにご注文いただいております商品の納期・お問合せは東京までお電話下さい。

日本マイコン流通センター
渋谷駅前パソコンSHOP

〒150 東京都渋谷区道玄坂2-3-2 大外ビル5F エレベーターは建物の裏側にあります。

年中無休

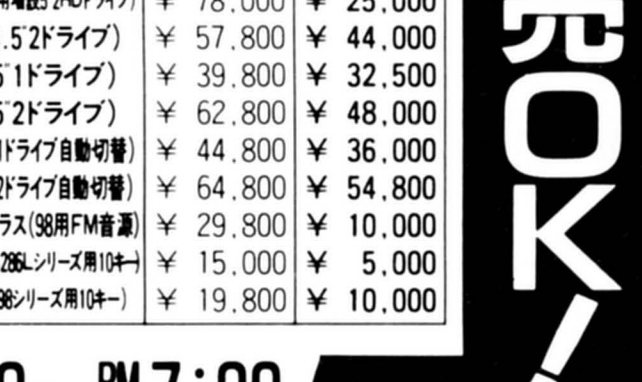

●お振込先〔大和銀行 渋谷支店 普 6400197〕〔住友銀行 渋谷東口支店 普 1133110〕〔太陽神戸三井銀行 渋谷支店 普 5546936〕〔協和銀行 渋谷支店 普 451454〕

郵便振込口座 東京6-168261 ★銀行、郵便局とも口座名義は㈱日本マイコン流通センターです。

※詳しいお申し込み方法は当社広告4P目をごらん下さい。

買って安心 使って便利!!

日本マイコン流通センター

富士通 FMTOWNS フェアー



写真の本体はFMタウンズ80Hです

注文番号 L-F100 **FMタウンズ2F 新品 基本激安セット**

	税別定価
FMタウンズ2F(本体)	¥378,000
FMT-KB105/205(10キー付)	¥ 30,000
FMT-DP533(チルト台付専用モニター)	¥ 69,800
タウンズシステムソフトV1.1	¥ 20,000
シムシティ(大人気シミュレーションゲーム)	¥ 8,800
ハイパープラネット(話題の天文シミュレーション)	¥ 12,800
フランクディスケット(10枚)	¥ 18,000
税別定価合計	¥537,400

46%引 パソコンデスクプレゼント

税込特価 ¥298,400

回数	1回目	2回目以降
18回	¥20,160	¥19,000
24回	¥16,996	¥14,700
36回	¥13,476	¥10,400
60回	¥12,152	¥ 6,900

注文番号 L-F101 **FMタウンズ2F 新品 おまかせ激安セット**

	税別定価
FMタウンズ2F(本体)	¥378,000
FMT-KB105/205(10キー付)	¥ 30,000
FMT-DP533(チルト台付専用モニター)	¥ 69,800
タウンズシステムソフトV1.1	¥ 20,000
ハイパープラネット(話題の天文シミュレーション)	¥ 12,800
危ない天狗伝説(超HソフトV)	¥ 5,800
スーパー大戦略(人気ゲーム)	¥ 8,800
信長の野望 戦国群雄伝(人気ゲーム)	¥ 11,800
シムシティ(大人気シミュレーションゲーム)	¥ 8,800
遥かなるオーガスタ(人気ゲーム)	¥ 12,800
インディジョーンズ(人気ゲーム)	¥ 8,800
ドラッケン(話題の人気ゲーム)	¥ 8,800
ブランクディスケット(10枚)	¥ 18,000
税別定価合計	¥594,200

43%引 パソコンデスクプレゼント

税込特価 ¥348,100

回数	1回目	2回目以降
20回	¥21,577	¥20,300
24回	¥18,639	¥17,200
36回	¥13,346	¥12,200
60回	¥11,181	¥ 8,100

注文番号 L-F102 **FMタウンズ2F 新品 ハビタット通信&ゲームセット**

	税別定価
FMタウンズ2F(本体)	¥378,000
FMT-KB105/205(10キー付)	¥ 30,000
FMT-DP533(チルト台付専用モニター)	¥ 69,800
タウンズシステムソフトV1.1	¥ 20,000
ハイパープラネット(話題の天文シミュレーション)	¥ 12,800
シムシティ(大人気シミュレーションゲーム)	¥ 8,800
スーパー大戦略(人気ゲーム)	¥ 8,800
遥かなるオーガスタ(人気ゲーム)	¥ 12,800
ドラッケン(話題の人気ゲーム)	¥ 8,800
富士通ハビタット(通信ソフト)	¥ 6,800
タウンズV-NET(通信ソフト)	¥ 18,000
PM1200F(パソコン通信用モデム)	¥ 21,000
ブランクディスケット(10枚)	¥ 18,000
税別定価合計	¥613,600

42%引 パソコンデスクプレゼント

税込特価 ¥362,300

回数	1回目	2回目以降
20回	¥22,991	¥21,100
24回	¥19,437	¥17,900
36回	¥13,809	¥12,700
60回	¥13,432	¥ 8,400

注文番号 L-F103 **FMタウンズ2F 新品 ワープロ&ゲームセット**

	税別定価
FMタウンズ2F(本体)	¥378,000
FMT-KB105/205(10キー付)	¥ 30,000
FMT-DP533(チルト台付専用モニター)	¥ 69,800
タウンズシステムソフトV1.1	¥ 20,000
ハイパープラネット(話題の天文シミュレーション)	¥ 12,800
FMオアシスVer1.0FD(ワープロソフト)	¥ 55,000
広辞苑CD-ROM(辞書データベース)	¥ 28,000
FMPR-204B(カラー漢字無転写プリンター)	¥ 80,000
FM60-711(プリンターケーブル)	¥ 6,800
遥かなるオーガスタ(人気ゲーム)	¥ 12,800
インディジョーンズ(人気ゲーム)	¥ 8,800
ドラッケン(話題の人気ゲーム)	¥ 8,800
ブランクディスケット(10枚)	¥ 18,000
税別定価合計	¥728,800

38%引 パソコンデスクプレゼント

税込特価 ¥459,900

回数	1回目	2回目以降
24回	¥22,881	¥22,800
30回	¥20,477	¥18,800
36回	¥18,273	¥16,100
60回	¥14,860	¥10,700

注文番号 L-F104 **FMタウンズ2F 新品 ゲーム三昧セット**

	税別定価
FMタウンズ2F(本体)	¥378,000
FMT-KB105(10キー付JISキーボード)	¥ 30,000
FMT-DP533(チルト台付専用モニター)	¥ 69,800
タウンズシステムソフトV1.1	¥ 20,000
ハイパープラネット(話題の天文シミュレーション)	¥ 12,800
シムシティ(大人気シミュレーションゲーム)	¥ 8,800
ランス(ムフフのHそふと)	¥ 6,800
ランス2(Hソフト第2段)	¥ 6,800
危ない天狗伝説(超HソフトV)	¥ 5,800
遥かなるオーガスタ(人気ゲーム)	¥ 12,800
オペレーションウルフ(最新人気ゲーム)	¥ 9,800
ドラッケン(話題の人気ゲーム)	¥ 8,800
インディジョーンズ(人気ゲーム)	¥ 8,800
AYA(人気アドベンチャー)	¥ 8,800
ブランクディスケット(10枚)	¥ 18,000
税別定価合計	¥605,800

42%引 パソコンデスクプレゼント

税込特価 ¥359,300

回数	1回目	2回目以降
24回	¥18,167	¥17,800
30回	¥15,639	¥14,700
36回	¥13,514	¥12,600
60回	¥ 9,217	¥ 8,400

注文番号 L-F105 **FMタウンズ20F 新品 おまかせゲームセット**

	税別定価
FMタウンズ20F(本体)	¥323,000
FMT-KB105(10キー付JISキーボード)	¥ 30,000
FMT-DP533(チルト台付専用モニター)	¥ 69,800
ハイパープラネット(話題の天文シミュレーション)	¥ 12,800
スーパー大戦略(人気ゲーム)	¥ 8,800
信長の野望 戦国群雄伝(人気ゲーム)	¥ 11,800
シムシティ(人気シミュレーションゲーム)	¥ 8,800
遥かなるオーガスタ(人気ゲーム)	¥ 12,800
ブランクディスケット(10枚)	¥ 18,000
税別定価合計	¥495,800

23%引 パソコンデスクプレゼント

税込特価 ¥389,100

回数	1回目	2回目以降
20回	¥23,947	¥22,700
24回	¥21,429	¥19,200
36回	¥16,211	¥13,600
60回	¥ 9,786	¥ 9,100

タウンズをセットでお求めの方に

パソコンデスクプレゼント!!

DS-31 幅 650×奥行 600×高さ 1225(mm)



パソコンデスクが不要な方はソフト2本プレゼント!!

更に宮沢りえのグッズも多数プレゼント!

今月の激安お奨めセット!

注文番号 L-F106 **FMタウンズ2F 新品 BIGセット**

	税別定価
FMタウンズ2F(本体)	¥378,000
FMT-KB105(10キー付JISキーボード)	¥ 30,000
FMT-DP533(チルト台付専用モニター)	¥ 69,800
タウンズシステムソフトV1.1	¥ 20,000
ハイパープラネット(話題の天文シミュレーション)	¥ 12,800
富士通ハビタット(通信ソフト)	¥ 6,800
タウンズV-NET(通信ソフト)	¥ 18,000
PM1200F(パソコン通信用モデム)	¥ 21,000
シムシティ(大人気シミュレーションゲーム)	¥ 8,800
スーパー大戦略(人気ゲーム)	¥ 8,800
信長の野望 戦国群雄伝(人気ゲーム)	¥ 11,800
ランス(ムフフのHそふと)	¥ 6,800
ランス2(Hソフト第2段)	¥ 6,800
危ない天狗伝説(超HソフトV)	¥ 5,800
遥かなるオーガスタ(人気ゲーム)	¥ 12,800
オペレーションウルフ(最新人気ゲーム)	¥ 9,800
ドラッケン(話題の人気ゲーム)	¥ 8,800
インディジョーンズ(人気ゲーム)	¥ 8,800
AYA(人気アドベンチャー)	¥ 8,800
ブランクディスケット(10枚)	¥ 18,000
税別定価合計	¥672,200

40%引 パソコンデスクプレゼント

税込特価 ¥414,100

回数	1回目	2回目以降
20回	¥24,697	¥24,200
24回	¥21,279	¥20,500
36回	¥16,336	¥14,500
60回	¥15,411	¥ 9,600

安心のサポートシステム

①全品に安心の総合保険付き

盗難や不注意の事故による故障の場合でも無料でパソコンが元どおり!!

②故障の場合も手間なしサービス

富士通のサービスマンがお客様のご自宅へうかがって修理を致します。

③初期不良は即、交換致します

万が一、お届けの商品が元々故障していた場合は、即お電話ください。
無料で、同製品と交換いたします。

④当社は富士通FMタウンズ有力販売店です

日本マイコン流通センターは富士通㈱から正式に認定された有力販売店です。安心してお求めになれます。

⑤設置も安心! パソコンデスクプレゼント

FMタウンズにぴったりマッチしたパソコン専用の机を無料でプレゼント致しております。
パソコンデスクが不要なかたは、ソフトを2本プレゼント!

タウンズ用人気ソフト価格表

注文番号	メーカー名	ソフト名	定価(円)	税込特価(円)
L-F107	B.P.S.	テトリス FMR50/タウンズ用	6,800	6,120
L-F108	CSK総合研究所	アフターバーナー	9,800	8,820
L-F109	CSK総合研究所	GALAXY FORCE II	9,800	8,820
L-F110	CSK総合研究所	ラストサバイバー	9,800	8,820
L-F111	T&Eソフト	遥かなるオーガスタ	12,800	11,520
L-F112	アイセル	KYAN KYAN COLLECTION 大富豪編	5,800	5,220
L-F113	アモルファス	エクセレント10	5,800	5,220
L-F114	アモルファス	シューティング TOWNS	12,800	11,520
L-F115	アリスソフト	Dream Program System SG	6,800	6,120
L-F116	アリスソフト	ランス	6,800	6,120
L-F117	アリスソフト	ランス2	6,800	6,120
L-F118	イマジニア	ポピュラス	12,800	11,520
L-F119	ジェネオンライン ジャパン	おかしなマザークース	9,800	8,820
L-F120	システムソフト	スーパー大戦略	8,800	7,920
L-F121	ダットジャパン	HYPER PLANET	12,800	11,520
L-F122	データウエスト	AYA	8,800	7,920
L-F123	データウエスト	ライザンバー	8,800	7,920
L-F124	データウエスト	メリーゴーランド	8,800	7,920
L-F125	ビクター音楽産業	銀ダンジョン・マスター カオスの逆襲	9,800	8,820
L-F126	ビング	イメージファイト	9,800	8,820
L-F127	ビングソフト	オペレーションウルフ	9,800	8,820
L-F128	ビングソフト	ターボアウトラン	9,800	8,820
L-F129	ビングソフト	ニュージーランド・ストーリー	9,800	8,820
L-F130	ビングソフト	バブルボブル	9,800	8,820
L-F131	ビングソフト	ファイナルブロー	9,800	8,820
L-F132	マイクロプローズ ジャパン	ガンシップ	11,800	10,620
L-F133	リバーヒルソフト	黄金の羅針盤	9,800	8,820
L-F134	光栄	三国志II	16,800	15,120
L-F135	光栄	水滸伝	11,800	10,620
L-F136	光栄	信長の野望・戦国群雄伝	11,800	10,620
L-F137	日本テレネット	コラムス(12/14発売)	7,200	6,480
L-F138	日本ファルコム	ドラゴンスレイヤー英雄伝説	8,700	7,830
L-F139	富士通	囲碁道場	9,800	8,820
L-F140	富士通	インディージョーンズ最後の聖戦	8,800	7,920
L-F141	富士通	FM-OASYS V1.0 FD	55,000	49,500
L-F142	富士通	FM-OASYS V1.0 HD	58,000	52,200
L-F143	富士通	シムシティー	8,800	7,920
L-F144	富士通	ドラッケン	8,800	7,920
L-F145	富士通	日本語MS-DOS V3.1	18,000	16,200
L-F146	富士通	富士通Habitat V2.1	6,800	6,120

※公定歩合の引き上げによりクレジットの支払いが月々100円程度値上げになる予定です。御諒承下さい。

FMTOWNS 新品のページ

遊び心がいっぱい! 写真のようなグラフィックが魅力のタウンズ!! ソフトも増えて楽しさ倍増!!

総合保険付

消費税は内税だから安い!

表示価格の他に消費税はいりません

※2/10・4/1・4/2は棚卸の為休業させて頂きます。

※公定歩合の引き上げにより、クレジットの支払いが月々100円程度値上げになる予定です。御諒承下さい。

買って安心 使って便利!!

日本マイコン流通センター

パソコン・ワープロ・周辺機器・ソフト・書籍などまとめて

全国ネットであなたのパソコンを

高価買取・下取

98、88、286、X68K、4,000文字モニター、漢字プリンター
特に高く買います。



中古→中古
中古→新品
買換え自由

注意 当社では、お客様からの下取りや買取りの価格も全て消費税込み価格で表示、又は取り引きさせて頂いております。お客様の支払額や受け取り額は今まで通り当社から示した金額になりますので、消費税は意識しなくて結構です。

お近くの方は渋谷駅前店へご来店を!
直接商品をお持ち下さい。すぐ検査をして代金は現金でお支払い致します。
(印鑑と身分証明書をお持ち下さい)

下取・売却をお急ぎの方は直接、現品を宅急便などで下記へお送り下さい。
- 下取りをご希望の方は買い換え希望の商品名をメモ用紙などにご記入の上同封してください。下取品と購入商品の差引きの請求を連絡いたします。
- 売却をご希望の場合は、「売却希望」とご記入の上お送り下さい。現品が着き次第、早急に高価買取り代金をお届け致します。
- 下取り、売却どちらの場合でも周辺機器、ボード類、ソフトなども買取り致しますのでまとめてお送り下さい。
- 直接お送り頂く場合は下記の宛先にお送り下さい。
  〒150 東京都渋谷区道玄坂2-3-2 大外ビル
  ㈱日本マイコン流通センター 渋谷駅前パソコンショップ MK係
  03-3463-4455代
(注意) NEC・エプソン・シャープ以外の機種やMSX、古い機種などは買取り出来ないことがありますのでお電話でお問い合わせ下さい。

全国どこでもお電話一本で簡単申込み

受付時間 AM10:00~PM7:00

東京受付 03[3463]4455

大阪受付 06(364)1258／福岡受付 092(751)3901
仙台受付 022(261)0929 FAX.03(3463)2394



日本マイコン流通センター
渋谷駅前パソコンSHOP
※すでにご注文いただいております商品の納期・お問合せは東京までお電話下さい。
〒150 東京都渋谷区道玄坂2-3-2 大外ビル5F エレベーターは建物の裏側にあります。

●お振込先〔大和銀行 渋谷支店 普 6400197〕〔住友銀行 渋谷東口支店 普 1133110〕〔太陽神戸三井銀行 渋谷支店 普 5546936〕〔協和銀行 渋谷支店 普 451454〕
郵便振込口座 東京6-168261 ★銀行、郵便局とも口座名義は(株)日本マイコン流通センターです。※詳しいお申し込み方法は当社広告4P目

《無料見積申込書》の利用方法

忙しくてお電話のできない方の為に無料見積申込書を用意いたしました。内容をご記入の上、郵便にてお送り下さい。7日~10日程で当社より見積り結果とお取引き方法の説明書をお送りいたします。またFAXにての見積り申込みもお受けいたします。お客様のFAX番号をお忘れなく記入してください。即時、返送させていただきます。(FAX)03-3463-2394

《無料見積申込書》

キリトリ線

年 月 日 日本マイコン流通センター 御中

下取り機種			ご購入機種(新品)			中古品ご購入希望機種		
メーカー名	品名・品番	定価	メーカー名	品名・品番	定価	メーカー名	品名・品番	定価

フリガナ お名前		ご住所	〒		TEL	
購入予定日	年 月	職業		年令 才	購入方法	現金・クレジット
分割の場合の希望額	月々 円ぐらい					

★新品・中古品購入、下取りご希望の方は、この見積申込書に必要事項をご記入の上、お送り下さい。見積と便利で簡単なお取引き方法の説明書をお送り致します。★下取品のない方も全メーカー商品格安で販売致します。お申し込み下さい。

ログイン 2/1号

中古買取り、下取りのページ

あなたのパソコンを高く買い取ります。中古や新品への買い換えもOK!

※2/10・4/1・4/2は棚卸の為休業させて頂きます。

※公定歩合の引き上げにより、クレジットの支払いが月々〇〇円程度値上げになる予定です。御諒承下さい。

富士通パソコンの通信販売は安心と信頼のFM

FM TOWNS／FM



技術とサービスと信頼のFM-LAB

TOWNSは完璧サービスをモットーに考えます。
TOWNSは全国出張サービスを致します。
修理は全てお客様のご自宅におうかがいします。

TOWNSセットでお買い求めのお客様にもれなく『宮沢りえ』テレホンカード・ソーウェアコレクション・プレゼント。

FM TOWNS 最後の逆襲

台数限定！



2F大特価セット／

●FM TOWNS-2F(モデル2F本体)￥378,000●FMT-DP531(ディスプレイ(トリニトロン管))￥89,800 ●FMT-KB105/205(テンキー付キーボード)￥30,000 ●B276A010(システムソフト(L30))￥20,000 ●ゲームソフト1本(1万円以内)￥10,000

■定価合計……￥528,000相当▶大特価 ~~￥278,000~~

クレジット均等払い(頭金なし)

均等払い	￥25,500×12回	￥13,600×24回	￥ 9,600×36回

FM TOWNS



FM TOWNS-20F基本セット

●FM TOWNS-20F(モデル20F(本体＋システムソフト))……￥323,000
●FMT-DP533(ディスプレイ(チルト台付))……￥ 69,800
●FMT-KB105/205……￥ 30,000

■定価合計……￥422,800▶クリエイト特価

クレジット均等払い(頭金なし)

均等払い	￥27,500×12回	￥14,700×24回	￥10,400×36回

FM TOWNS

台数限定！



2H基本セット

●FM TOWNS-2H(モデル2H本体)……￥548,000
●FMT-DP531(ディスプレイ(トリニトロン管))……￥ 89,800
●FMT-KB105(テンキー付キーボード)……￥ 30,000
●B276A010(システムソフト(L30))……￥ 20,000

■定価合計……￥687,800▶大特価処分￥395,000

クレジット均等払い

均等払い	￥36,500×12回	￥19,500×24回	￥13,800×36回

FM TOWNS

ゲーマーズ新作スペシャルセット

●FM TOWNS-2F(モデル2F本体)￥378,000 ●FMT-DP533(チルト台付ディスプレイ)￥69,800 ●FMT-KB105/205(テンキー付キーボード)￥30,000 ●B276A010(L30)(システムソフト)￥20,000 ●イメージファイト￥9,800●ドラッケン￥8,800●メリーゴーランド￥8,800●カオスの逆襲￥9,800

■定価合計……￥535,000▶クリエイト特価

クレジット均等払い(頭金なし)

均等払い	￥23,800×12回	￥12,700×24回	￥ 9,000×36回

FM TOWNS

ゲーマーズベストセラーソフトセット

●FM TOWNS-10F(モデル10F)(本体＋システムソフト)￥298,000 ●FMT-DP533(ディスプレイ)(チルト台付)￥69,800 ●FMT-KB105/205(テンキー付キーボード)￥30,000 ●シムシティ￥8,800 ●ポピュラス￥12,800 ●ファミスタ￥7,800 ●ドラゴンスレイヤー￥8,700 ●三国志Ⅱ￥16,800 ●遥かなるオーガスタ￥12,800

■定価合計……￥465,500▶クリエイト特価

クレジット均等払い(頭金なし)

均等払い	￥21,900×12回	￥10,400×24回	￥ 8,700×36回
ボーナス	￥60,000× 2回	￥40,000× 4回	￥20,000× 6回

FM TOWNS

ファミリーセット

●FM TOWNS-2F(モデル2F本体)￥378,000●FMT-DP533(ディスプレイ(チルト台付))￥69,800 ●FMT-KB105/205(テンキー付キーボード)￥30,000 ●B276A010(L30)(システムソフト)￥20,000 ●FM60-711(プリンターケーブル)￥6,800 ●FMPR-204B(カラー熱転写プリンタ・80桁)￥80,000 ●FMT-412(ビデオカードⅡ)￥40,000 ●マイフェアレディ CAN 1(英検2級修得セット)￥18,000 ●POSTMANⅡ(フルカラー年賀状作成ソフト)￥6,800 ●ハイパープラネット(本格的天文シュミレーション)￥12,800 ●ハイパーアドレス(カード型住所録(簡易ワープロ))￥7,000 ●レタスクッキング(お料理ソフト)￥8,000●ゲームソフト1本付(1万円相当)￥10,000

■定価合計……￥687,200▶クリエイト特価

クレジット均等払い(頭金なし)

均等払い	￥18,100×24回	￥12,800×36回	￥ 9,800×48回

FM TOWNS

ワープロOASYSセット

●FM TOWNS-2H(モデル2H本体)……￥548,000
●FMT-DP531(ディスプレイ(トリニトロン管))……￥ 89,800
●FMT-KB105/205(テンキー付キーボード)……￥ 30,000
●FM60-711(プリンタケーブル)……￥ 6,800
●PR-35T(カラー漢字プリンタ)……￥ 98,000
●FM-OASYS(HD版)(ワープロソフト)……￥ 58,000

■定価合計……￥850,600▶クリエイト特価

クレジット均等払い(頭金なし)

均等払い	￥15,300×24回	￥11,200×36回	￥ 9,200×48回
ボーナス	￥60,000× 4回	￥40,000× 6回	￥30,000× 8回

FM NoteBook

基本セット

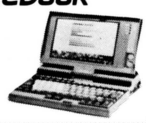

●FMR50NB1……￥238,000
●B282A101……￥ 18,000
●FM50N711G……￥ 6,800
●FMPR-102G……￥ 55,000

■定価合計……￥317,800▶クリエイト特価

クレジット均等払い(頭金なし)

均等払い	￥22,700×12回	￥12,100×24回	￥ 8,600×36回

FM NoteBook

OASYS通信セット

●FMR50NB1(ノートブック本体)……￥238,000
●B282A101(MS-DOS)……￥ 18,000
●B282Y012(FM-OASYS)……￥ 48,000
●B282E050(FM秘書)……￥ 20,000
●FM50NMD311(モデムカード2400)……￥ 49,000

■定価合計……￥373,000▶クリエイト特価

クレジット均等払い(頭金なし)

均等払い	￥26,700×12回	￥14,200×24回	￥10,100×36回

FM TOWNS

FM TOWNSクリエイト 特選2Hモドキ超おすすめセット

●FM TOWNS-1H(モデル1H本体)……￥458,000
●FMT-DP 533(チルト台付ディスプレイ)……￥ 69,800
●FMT KB105/205(テンキー付キーボード)……￥ 30,000
●B276A010(基本システムL30)……￥ 20,000
●HM-01T(ハイパーメモリ増設1MB)……￥ 32,800

■定価合計……￥610,600▶クリエイト特価

クレジット均等払い(頭金なし)

均等払い	￥31,200×12回	￥16,600×24回	￥11,800×36回

Note Book厳選オプション

★FMMO-211G(マウス)……定価￥20,000▶大特価￥16,000
★FMR5LKB511(テンキー)……定価￥15,000▶大特価￥12,000
★FM50NSM128(ICメモリ128)……定価￥20,000▶大特価￥15,600
★FM50NSM256(ICメモリ256)……定価￥35,000▶大特価￥27,300
★FM50NSM512(ICメモリ512)……定価￥60,000▶大特価￥46,800
★FMPR-102G(熱転写プリンタ)……定価￥55,000▶大特価￥43,000
★FM50NMD311(モデムカード2400)……定価￥49,000▶大特価￥38,000
★FM50NQC1(バッテリパック)……定価￥25,000▶大特価￥20,000

ビジネス&ゲームソフトコーナー

①FM-OASYS HD版……定価￥58,000▶￥43,500
②FM-OASYS FD版……定価￥55,000▶￥41,300
③日本語MS-DOS……定価￥18,000▶￥13,500
④F-BASIC386……定価￥25,000▶￥19,000
⑤386 ASM TOOL……定価￥80,000▶￥60,000
⑥HIGH C Compiler……定価￥40,000▶￥30,000
⑦TOWNS PAINT……定価￥38,000▶￥28,500
⑧F-BASIC386 Compiler……定価￥45,000▶￥33,800
⑨クイックC……定価￥20,000▶￥15,000
⑩クイックBASIC……定価￥20,000▶￥15,000
⑪F1 DATA BOX……定価￥32,000▶￥24,000
⑫ロータス1-2-3 2.2J……定価￥98,000▶￥68,000
⑬イメージファイト……定価￥ 9,800▶￥ 7,800
⑭ドラッケン……定価￥ 8,800▶￥ 7,000
⑮メリーゴーランド……定価￥ 8,800▶￥ 7,000
⑯ザック・マックラッケン……定価￥ 8,800▶￥ 7,000

-LAB(ソフトクリエイト)におまかせください。

RのFM-LAB

FM TOWNS 都内唯一の最有力販売店!!

■富士通パソコン本体、オプションのほとんど全てを!

■ビジネス・ゲームソフトのほとんど全てを!



展示!! 特売!! 即納!!

全国無料配送

♠FM-TOWNS周辺機器・ソフトフェア&大処分市!!♠

タウンズのパワーをもっと引き出したいキミに!2月1日㈮➡2月25日㈪ 協賛: FUJITSU

HARD DISK

HD-90T (システム サコム)

信頼度No.1の90MB

定価…￥178,000

⬇

特価￥129,000



TASK-130

プロのための一品130MB(FM KIT付)

定価￥204,000▶特価￥146,000

HD-45T (システム サコム)

TOWNSの定番45ME

定価￥180,000

⬇

特価￥89,800



キャラベル130MB (ケーブル付)

定価￥211,000▶特価￥159,000

DOWN TOWN

定価￥118,000▶特価￥88,000

PRINTER

New 小さなボディ、ワイドな印字

カラー

●PR-35T(110ケタ)
定価￥98,000▶特価￥73,000

モノクロ

●PR-30T(110ケタ)
定価￥89,000▶特価￥68,800

●PR40T(136ケタ)
定価￥120,000▶特価￥79,800

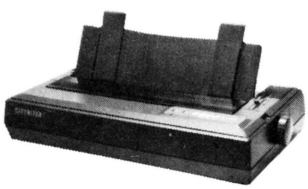

Print Boy

NEC PC-PR201シリーズなどのインターフェース

定価￥24,800▶特価￥12,800

FMPR-204B

定価￥80,000▶特価￥41,800

FDD

絶対おすすめ!

SD 35R

(システム サコム)

機種を選ばずバックアップがとれる

●5インチ+3.5インチ
●デュプリケーター
●ケーブル付

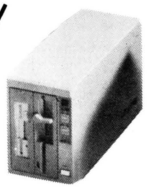

定価￥138,000▶特価￥95,000-

システムサコム

5インチFDD SD-05R(ケーブル付)
定価￥60,000▶特価￥48,000

3.5インチFDD SD-03R(ケーブル付)
定価￥55,000▶特価￥44,000

MODEM

●PM1200F
定価￥21,000▶特価￥16,800

●PM2400F クラス5
定価￥59,800▶特価￥39,800

●FMT-MD301 2400内蔵型カードモデム
定価￥49,000▶特価￥34,800

HYPER MEMORY

拡張メモリ

●1MB(HM-01T)…定価￥32,800▶特価￥26,200

●2MB(HM-02T)…定価￥59,800▶特価￥47,800

●I/Oデータ 2MB…定価￥45,000▶特価￥35,000

必需品カード

●FMT-412 定価￥40,000▶特価￥31,000

●FMT-401(MIDIカード)
定価￥35,000▶特価￥27,000

●FMT-121(SCSIカード)
定価￥30,000▶特価￥23,000

アンプスピーカシステム

FMT-SP101

定価￥29,800

⬇

特価￥23,800



FM特価品

■特報/マウス(台数限定)
FMR全機種対応のマウスを用いればグラフィックやビジネスソフト使用時の項目選択を簡単に行うことができます。 FMMO-202定価￥20,000▶特価￥7,880

■超特価/FM音源カードジョイスティック付(MB22459)
●FM音源3音、SSG(PSG相当)3音 ●ジョイスティック用ポート2個。●スピーカ、ジョイスティック各1個添付。
定価……￥18,000▶特価￥12,000(送料￥500)

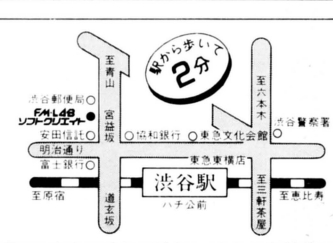

〒150 東京都渋谷区渋谷1-12-7 三和渋谷ビル
▶振込銀行:太陽神戸三井銀行渋谷宮益坂支店
㊟No.5000340 ㈱ソフトクリエイト

●富士通パソコン専門ショップ

FM-LAB

ソフトクリエイト

渋谷店1階
営業時間AM.10:00~PM.7:00
定休日▶日曜・祭日

☎ 03-3486-0871(代)

横浜店 ☎045-314-4777(代)

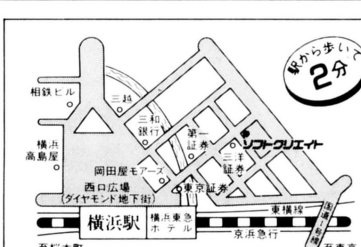

〒221 横浜市神奈川区鶴屋町2-12-8 第1建設ビル1F
振込銀行:三和銀行 横浜駅前支店㊟No.310852

注目!!

(平成3年3月末はもちろん)
平成3年4月末一括払い
手数料(金利)無料
ご利用下さい。

また また また 秋葉原で おなじみの

2/1〜2/15

■NECモデム(MNPクラス5)
⊙COM STARZ2424/5
●2400/1200bps全二重、
●インターフェース・ケーブル付
P&A超特価¥27,500
(送料・消費税込¥29,355)

■40M(SCSI)インターフェース付 限定
⊙STATION40S(日本テクサ)
(I/F HHA-55S付)
(定価¥133,000)
P&A特価 **¥62,500**
(送料・消費税込¥65,405)

■40M(SASI)(I/Fケーブル)限定
⊙CRC-MH4B
(コンピュータ・リサーチ)
●28ms
(定価¥99,800)
P&A特価 **¥55,000**
(送料・消費税込¥57,680)

■40M(SASI)内蔵型
⊙CRC-IHR4/E4
(コンピュータ・リサーチ)
●20MB×2分割可能
(定価¥98,000)
P&A特価 **¥58,500**
(送料・消費税込¥61,285)

■日本テクサ
(98エプソンシリーズ対応、SCSI)
⊙TRUST-IN40S
▶オンボードタイプHDD
●45M/19ms 定価¥98,000
P&A超特価¥67,500
(送料・消費税込¥70,555)

LAP TOP【ディスケット5枚サービス】(送料¥1,000)
●J3100SS001(東芝)…定価¥198,000▶特価¥ 93,000
●PC-98NOTE(NEC)…定価¥248,000▶特価¥125,000
●PC-286BOOK-STD(エプソン)定価¥258,000▶特価¥180,000
●PC-9801NT(NEC)…定価¥298,000▶特価¥198,000
●PC-9801NS-20(NEC)定価¥448,000▶特価¥288,000
●PC-98HA(NEC)……定価¥198,000▶特価¥130,000
●PC-386NOTEA(エプソン)…定価¥258,000▶特価¥197,000
●PC-286LP(エプソン)……定価¥298,000▶特価¥210,000
●PC-9801NV(NEC)…定価¥248,000▶特価¥173,000

P&A超低金利をご利用下さい!!

NEC
(送料¥2,000)

●CU-14GD(シャープ)=88専用モニター、カラー14インチ
回転台付、640×400ドット(4050文字)
※88シリーズお買い上げの方に、ジョイカードをプレゼント致します!!

PC-8801MC model 1/model 2/FE2/MA2/VA3

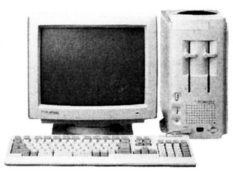

Aセット:PC-8801MC(model2)+CU-14GD+M-2HD(10枚)
……定価¥268,800▶特価**¥135,000**

Bセット:PC-8801MC(model1)+CU-14GD+M-2HD(10枚)
……定価¥238,800▶特価**¥130,000**

Cセット:PC-8801FE2+CU-14GD+M-2D(10枚)
……定価¥188,800▶特価**¥ 98,000**

Dセット:PC-8801MA2+CU-14GD+M-2HD(10枚)
限定 ……定価¥237,800▶特価**¥119,000**

P&A特選セット 限定
Eセット:PC-8801FE+CU-14GD
+M-2D(10枚)…定価¥198,800 ……▶大特価 **¥89,000**

Ⓐ〜Ⓔのモニターを、
(1) CU-14FD (シャープ 定価¥ 74,800)に変更の場合¥ 3,000
(2) CU-14KD (シャープ 定価¥ 89,800)に変更の場合¥12,000
(3) CU-14TV (シャープ 定価¥ 99,800)に変更の場合¥30,000
(4) XC-1498C II (三菱 定価¥107,000)に変更の場合¥10,000
(5) PC-KD854N (NEC 定価¥ 84,800)に変更の場合¥ 3,000
(6) PC-KD853N (NEC 定価¥118,000)に変更の場合¥13,000
(7) PC-KD863G (NEC 定価¥138,000)に変更の場合¥46,000
(8) PC-KD862S (NEC 定価¥ 99,800)に変更の場合¥24,000
(9) PC-KD882 (NEC 定価¥ 89,800)に変更の場合¥19,000
(10) PC-KD881 (NEC 定価¥118,000)に変更の場合¥37,000
(11) PC-TV354 (NEC 定価¥110,000)に変更の場合¥25,000
(12) PC-TV454 (NEC 定価¥128,300)に変更の場合¥32,000
(13) PC-TV455 (NEC 定価¥147,000)に変更の場合¥42,000
を加算して下さい。

●マウス(PC88用)……定価¥7,800▶特価**¥4,500**
●キーボードカバー(ソフト)(PC-88/98用)……定価¥3,500▶特価**¥2,800**
●TVフィルター(紫外線カット)……定価¥5,000▶特価**¥3,800**

プリンターセット
ケーブル、用紙付 (送料¥1,000)

Aセット:PC-PR201/80A(NEC)……定価¥275,000▶特価**¥188,000**
Bセット: 65A(〃)……定価¥215,000▶特価**¥146,000**
Cセット: 60A(〃)……定価¥158,000▶特価**¥107,000**
Dセット: 45(〃)……定価¥ 95,000▶特価¥ **65,000**
Eセット:PC-PR201GS(〃)……定価¥135,000▶特価¥ **83,000**
Fセット: 101GS(〃)……定価¥115,000▶特価¥ **72,000**
Gセット: PR150VH(〃)……定価¥ 99,800▶特価¥ **66,000**
Hセット: PR350(〃)……定価¥168,000▶特価¥**118,000**
Iセット: PR150VL(〃)……定価¥ 84,800▶特価¥ **56,000**
Jセット: PR150T(〃)……定価¥ 64,800▶特価¥ **44,000**
Kセット: PR101TL3(〃)……定価¥ 69,800▶特価¥ **43,500**
Lセット: PR102TL3(〃)……定価¥ 50,000▶特価¥ **36,000**
Mセット: PR1000(〃)(EPカートリッジ付)……定価¥288,000▶特価¥**196,000**
Nセット: PR2000(〃)(〃)……定価¥478,000▶特価¥**332,000**
Oセット: PR3000PS(〃)(〃)……定価¥658,000▶特価¥**463,000**
Pセット:AP-600PC(エプソン)……定価¥ 64,800▶特価¥ **46,000**
Qセット:AP-900PC(〃)……定価¥ 94,800▶特価¥ **64,000**
Rセット:VP-960PC(〃)……定価¥118,000▶特価¥ **83,000**
Sセット:VP-1600PC(〃)……定価¥125,000▶特価¥ **87,000**
Tセット:VP-2600PC(〃)……定価¥145,000▶特価¥**104,000**
Uセット:XP-2000PC(〃)……定価¥198,000▶特価¥**139,000**
Vセット:HG-4000PC(〃)……定価¥198,000▶特価¥**144,000**
Wセット:TX-24CL(スター)……定価¥ 69,800▶特価¥ **35,500**
Xセット:CR-3415CL(〃)……定価¥148,000▶特価¥ **67,000**
Yセット:BR-2415(〃)……定価¥ 94,800▶特価¥ **49,000**
Zセット:JR-200CL(〃)……定価¥134,800▶特価¥ **73,500**
⊙セット:JP-200(〃)……定価¥104,800▶特価¥ **67,500**
⊙セット:M-1724α(ブラザー)……定価¥ 95,000▶特価¥ **56,500**
⊙セット:M-1924P(〃)……定価¥148,000▶特価¥ **67,000**
⊙セット:BJ-130J(キット付)(キャノン)……定価¥198,000▶特価¥**123,000**
⊙セット:BJ-10V(ノートブック用)(ケーブル付)(キャノン)……定価¥ 74,800▶特価¥ **56,500**
⊙セット:LBP-A404(LIPSII*)(PC用)(キャノン)……定価¥295,000▶特価**¥214,000**
⊙セット:LBP-A404(LIPSIII)(〃)(〃)……定価¥355,000▶特価**¥256,000**

アフターサービス万全
全商品保証書付 専門の担当者がお客様の立場で対応します。
初期不良、輸送トラブルetc.
万が一初期不良、輸送トラブルが発生しました際には、即交換させていただきます。

(送料¥2,000)
NEC

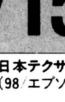

■TEAC(DISK&DISK)
⊙FDD付SCSIハードディスクD
(DD-4)(I/F定価¥148,000
特価¥ **94,000**
(DD-10)(I/F定価¥208,000
特価¥**133,000**

■ファインスキャナー256(HAL研)
⊙HGS-10
定価¥39,800▶**特価¥28,000**

PC-9801DX、RA、ES、RS、DO+

①PC-9801DX2+CU-14GD……定価¥387,800▶特価**¥249,000**
②RA21+CU-14GD……定価¥567,800▶特価価格はTEL.!!
③PC-9801DX/U2+CU-14GD…定価¥387,800▶特価**¥249,000**
④ES2+CU-14GD……定価¥517,800▶特価**¥337,000**
⑤RS21+CU-14GD……定価¥467,800▶特価**¥298,000**
⑥RS51+CU-14GD……定価¥637,800▶特価**¥398,000**
⑦DX5 +CU-14GD…定価¥537,800▶特価**¥358,000**
⑧RA51+CU-14GD……定価¥737,800▶特価価格はTEL.!!
⑨DX/U5+CU-14GD…定価¥537,800▶特価**¥359,000**
⑩ES5+CU-14GD……定価¥707,800▶特価**¥455,000**
⑪PC-98DO+ +CU-14GD……定価¥347,800▶特価**¥230,000**

※PC-98、エプソンシリーズには、マウス+M-2HD(10枚)
(3.5"×5枚)サービス

※CU-14GD▶シャープ、カラーモニター、14インチ、回転台付
(NEC98、エプソン専用モニター)640×400ドット(4050文字)

EPSON PC-286/386 SERIES (送料¥2,000)

①PC-286VG-STD+CU-14GD……定価¥337,800▶特価**¥210,000**
②PC-286C-STD+CU-14GD……定価¥237,800▶特価価格はTEL!!
③PC-386S-STD+CU-14GD……定価¥567,800▶特価**¥393,000**
④PC-386G-STD+CU-14D……定価¥819,800▶特価価格はTEL!!
⑤UX-STD+CU-14GD……定価¥337,800▶特価**¥222,000**
⑥-H20+CU-14GD……定価¥462,800▶特価**¥310,000**
⑦PC-386M-STD+CU-14GD……定価¥397,800▶特価価格はTEL!!
⑧-H40+CU-14GD……定価¥537,800▶特価**¥370,000**
⑨VR-STD+CU-14GD……定価¥417,800▶特価**¥265,000**
⑩-H40+CU-14GD……定価¥557,800▶特価**¥348,000**
⑪V-STD+CU-14 GD……定価¥567,800▶特価**¥352,000**

98シリーズ、エプソンシリーズのモニターを
1 CU-14FD (シャープ) 定価¥ 74,800に変更の場合¥ 3,000
2 CU-14TV (シャープ) 定価¥ 99,800に変更の場合¥30,000
3 CU-14KD (シャープ) 定価¥ 89,800に変更の場合¥12,000
4 XC-1498C II (三菱) 定価¥107,000に変更の場合¥10,000
5 PC-KD854N (NEC) 定価¥ 84,800に変更の場合¥ 3,000
6 PC-KD853N (NEC) 定価¥118,000に変更の場合¥13,000
7 PC-KD862S (NEC) 定価¥ 99,800に変更の場合¥24,000
8 PC-KD882 (NEC) 定価¥ 89,800に変更の場合¥19,000
9 PC-KD881 (NEC) 定価¥118,000に変更の場合¥37,000
10 PC-TV354 (NEC) 定価¥110,000に変更の場合¥25,000
11 PC-TV454 (NEC) 定価¥128,300に変更の場合¥32,000
12 PC-TV455 (NEC) 定価¥147,000に変更の場合¥42,000
13 N-5913U (NEC) 定価¥120,000に変更の場合¥42,000
14 CR-4000 (エプソン) 定価¥ 94,800に変更の場合¥13,500
15 CR-5000 (エプソン) 定価¥138,000に変更の場合¥53,000
を加算して下さい。

ラップトップ(ディスケット5枚サービス) 送料¥1,000

①PC-9801T model S5(NEC)……定価¥ 850,000▶特価**¥598,000**
②PC-9801T model F5(NEC)……定価¥1,150,000▶特価**¥798,000**
③PC-9801T model W2(NEC)……定価¥ 548,000▶特価**¥386,000**
④PC-9801T model W5(NEC)……定価¥ 758,000▶特価**¥533,000**
⑤PC-286BOOK-H20(エプソン)……定価¥ 378,000▶特価**¥295,000**
⑥PC-386LS-H20(エプソン)……定価¥ 678,000▶特価**¥420,000**
⑦J-3100SS00(東芝)……定価¥ 198,000▶特価¥145,000
⑧J-3100SS02E(東芝)……定価¥ 328,000▶特価¥209,000

9801&エプソン用サウンドボード 送料¥500

A PC-9801-26K(NEC)……定価¥25,000▶特価**¥20,000**
B サウンドオーケストラ(SNE)……定価¥29,500▶特価**¥17,300**
C サウンドオーケストラV(SNE)……定価¥35,000▶特価**¥22,800**
D サウンドオーケストラL……定価¥28,000▶特価**¥17,800**
E リトル・オーケストラ(SNE)……定価¥22,000▶特価**¥14,300**
F リトル・オーケストラL(SNE)……定価¥18,000▶特価**¥11,800**
G サウンド・MUSICIAN(SNE)……定価¥25,000▶特価**¥15,800**
H リトル・MUSICIAN(SNE)……定価¥12,000▶特価¥ **8,600**
テンキーユニット Ⓐ"GINGA"(88.98用)(SNE)……定価¥32,000▶特価**¥19,000**
Ⓑ"GINGA"(286L用)(SNE)……定価¥15,000▶特価¥ **9,000**

●定休日/毎週水曜日=第3水曜・木曜は連休とさせていただきます(祭日の場合は翌日になります)
●本広告の掲載の商品の価格については、消費税は含まれておりません。
●掲載の価格は、1月初 現在です。価格は変動致しますので、振込み、現金書留、送付前に、お電話にてご確認下さい。

●掲載の価格は、1月初旬現在です。価格は変動致しますので、振込み、現金書留を送付する前に、お電話にて、ご確認下さい。

P&Aがズバリ超特価セールでご奉仕!!

★超低金利クレジットOK!! 1回〜84回払いまでOK!!

●お近くの方は、お立寄下さい。専門係員が説明いたします。
●本体単品でも受付します。詳しくは、お電話にてお問合せ下さい。
●ビジネスソフト定価の20%引きOK!! TEL下さい。

ファインスキャナーX68	X68000シリーズ専用 MIDIインターフェースボード	ハードディスク・ユニット
X68専用●HGS-68 定価¥39,800 特価¥26,500 (送料¥27,810)	SX-68M(サコム) (純生コンハチ)(定価¥19,800) 特価¥15,000 (送料・消費税込¥15,965)	X68000専用!! アイテック 80M120ms ●ITX-80S(¥128,000‥特価¥95,000 ●ITX-130S(130M/20ms) ¥158,000‥特価¥117,000

全国通販

中古パソコンは、P&Aにおまかせ!!

その場で高価現金買取り・高価下取りOK!!

■まずはお電話下さい。 03-651-1884 FAX:03-651-0141

■下取り・買取りでお急ぎの方、直接当社に来店、または、宅急便にてお送り下さい。

●下取りの場合……価格は常に変動していますので査定額をお電話で確認して下さい。(差額は、P&A超低金利クレジットをご利用下さい。)

●買取りの場合……現品が着き次第、2日以内に買取り金額を連絡し、振込み、又は書留でお送り致します。

●近郊の方は、P&A本店まで、直接お持ち下さい。即金にて、¥1,000,000までお支払い致します。

SHARP

(セットでお買い上げの方に、ディスケット10枚、ジョイカード2個プレゼント)

X-68000 SUPER / SUPER-HD / PROII シリーズ 送料税込み

Ⓐセット:SUPER NEW

CZ-604C-TN+CZ-606D-TN……定価¥427,800▶特価 価格はTEL下さい。

12回	27,300	24回	14,500	36回	10,100	48回	7,900	60回	6,600

Ⓑセット:SUPER-HD

CZ-623C-TN+CZ-606D-TN……定価¥577,800▶特価 価格はTEL下さい。

12回	37,000	24回	19,600	36回	13,600	48回	10,700	60回	9,000

Ⓒセット:PROII CZ-653C+CZ-606D……定価¥364,800▶特価 価格はTEL下さい。

12回	22,000	24回	11,700	36回	8,100	48回	6,400	60回	5,300

Ⓓセット:PROII-HD CZ-663C+CZ-606D……定価¥474,800▶特価 価格はTEL下さい。

12回	30,400	24回	16,100	36回	11,200	48回	8,800	60回	7,400

Ⓐ〜Ⓔのモニターを CZ-604D(定価¥94,800) CZ-613D(定価¥135,000) CU-21HD(定価¥148,000)に変更の場合も超特価にて販売、お電話下さい。

X68000シリーズ 〜P&Aスペシャルセット=限定誌上販売!!

EXPERTII 台数限定 送料、消費税込み

●ディスケット10枚、●ジョイカード2個

Ⓐセット:P&A厳選セット
■CZ-603C (本体価格¥338,000)
+
■CZ-606D (モニター定価¥79,800)
▶P&A超特価 ¥304,000

Ⓑセット:■CZ-603C+CZ-604D 定価¥432,800‥▶特価¥309,000
Ⓒセット:■CZ-603C+DZ-605D 定価¥453,000‥▶特価¥322,000
Ⓓセット:■CZ-603C+CZ-613D 定価¥473,000‥▶特価¥342,000
Ⓔセット:■CZ-603C+CU-21HD 定価¥486,000‥▶特価¥347,000

EXPERT-HD 台数限定 送料、消費税込み

●ディスケット10枚、●ジョイカード2個

Ⓐセット:P&A厳選セット
■CZ-612C(ブラック) (本体価格¥466,000)
+
■CZ-606D(ブラック) (モニター定価¥79,800)
▶P&A超特価 ¥335,000

Ⓑセット:■CZ-612C+CZ-604D 定価¥560,800‥▶特価¥340,000
Ⓒセット:■CZ-612C+CZ-605D 定価¥581,000‥▶超特価¥359,000
Ⓓセット:■CZ-612C+CZ-613D 定価¥601,000‥▶超特価¥372,000
Ⓔセット:■CZ-612C+CU-21HD 定価¥614,000‥▶超特価¥386,000

X68000用ハードディスク(送料¥1,000)

A HXD-040(アイテム)……定価¥118,000▶特価¥88,000
B ITX-640(アイテック)……定価¥158,000▶特価¥83,000
C ITX-680(アイテック)……定価¥198,000▶特価¥97,000

X68000用RAMディスク(送料¥500)

A CZ-6BE1(シャープ・600C用)……定価¥35,000▶特価¥26,000
B PIO-6BE1-A(I/Oデータ)……定価¥25,000▶特価¥18,000
C PIO-6BE2-2M(I/Oデータ)……定価¥50,000▶特価¥36,000
D PIO-6BE4-4M(I/Oデータ)……定価¥88,000▶特価¥63,000

RAMディスク (送料¥500)

メルコ
特価¥18.500 / 特価¥25.500 / 特価¥43.500 / 特価¥63.000 / 特価¥82.000 / 特価¥118.000 / 特価¥156.000 / 特価¥16.400 / 特価¥23.900 / 特価¥42.500 / 特価¥42.500 / 特価¥11.300 / 特価¥14.900 / 特価¥14.200 / 特価¥25.500 / 特価¥43.500 / 特価¥63.300 / 特価¥82.000 / 特価¥100.800 / 特価¥26.000 / 特価¥44.600 / 特価¥36.000 / 特価¥22.400 / 特価¥26.000 / 特価¥36.000 / 特価¥41.000 / 特価¥29.900 / 特価¥48.400 / 特価¥29.800 / 特価¥48.400

特価¥19.800 / 特価¥30.300 / 特価¥56.600 / 特価¥110.000 / 特価¥21.500 / 特価¥33.500 / 特価¥5.300 / 特価¥9.200 / 特価¥12.800 / 特価¥56.900 / 特価¥100.000 / 特価¥143.000 / 特価¥229.000

I/Oデータ
特価¥26.000 / 特価¥44.500 / 特価¥81.500 / 特価¥62.800 / 特価¥117.000 / 特価¥152.000 / 特価¥22.000 / 特価¥38.000 / 特価¥54.900 / 特価¥69.000 / 特価¥24.000 / 特価¥42.500 / 特価¥78.000 / 特価¥12.500 / 特価¥17.200 / 特価¥20.700 / 特価¥22.800

特価¥32.000 / 特価¥39.100 / 特価¥81.200 / 特価¥167.000 / 特価¥34.200 / 特価¥25.000 / 特価¥42.500 / 特価¥60.000 / 特価¥95.500 / 特価¥25.000 / 特価¥25.000 / 特価¥46.200 / 特価¥18.700 / 特価¥35.000 / 特価¥19.300 / 特価¥30.000 / 特価¥34.700 / 特価¥20.500 / 特価¥25.300 / 特価¥30.500 / 特価¥18.000 / 特価¥27.200 / 特価¥34.700 / 特価¥34.500 / 特価¥61.500 / 特価¥46.500 / 特価¥67.700 / 特価¥3.800 / 特価¥4.500 / 特価¥11.900

ハードディスク (送料¥1,000)

テクサ
●TRUST40S 40SE……定価¥118,000▶特価¥68,000
● 80S 80SE……定価¥118,000▶特価¥105,000
● EX60S(SCSI)……定価¥148,000▶特価¥81,000
● EX80S(SCSI)……定価¥168,000▶特価¥100,000
● EX120S(SCSI)……定価¥198,000▶特価¥112,000
●CARRY DISK 40MB……定価¥98,000▶特価¥68,000
●DASH-40S……定価¥118,000▶特価¥73,000
● 90S……定価¥168,000▶特価¥112,000
● 60S(SCSI)……定価¥148,000▶特価¥99,000
● 80S(SCSI)……定価¥168,000▶特価¥112,000
●TRUST-IN40S(オンボード)……定価¥98,000▶特価¥67,500
●STATION-n40S(ノート用)……定価¥128,000▶特価¥91,000
●STATION80S+HA-55S……定価¥173,000▶特価¥104,000
● 120S+HA-55S……定価¥203,000▶特価¥120,000

緑電子
●ProfessorPS-40+MDC-551……定価¥127,800▶特価¥63,000
● PS-90+MDC-551……定価¥197,800▶特価¥108,000
● PS-130+MDC-551……定価¥247,800▶特価¥173,000
●Note Side40……定価¥118,000▶特価¥85,000
● Base40……定価¥148,000▶特価¥107,500
● Fits20……定価¥128,000▶特価¥93,000
● Pack20……定価¥138,000▶特価¥100,000
●Little-E40MKII……定価¥98,000▶特価¥58,000
● E80……定価¥128,000▶特価¥88,000

ICM
●SR-40……定価¥118,000▶特価¥63,000
●SR-80……定価¥168,000▶特価¥90,000
●RC-40+IF2725(SCSI)……定価¥98,000▶特価¥71,000
●RC-80+IF2725(SCSI)……定価¥138,000▶特価¥97,000
●HC-40+IF2750(SCSI)……定価¥108,000▶特価¥78,000
●HC-80+IF2750(SCSI)……定価¥148,000▶特価¥109,500
●HC-130+IF2750(SCSI)……定価¥178,000▶特価¥129,000
●SRC-40N(I/F付)(98N用)……定価¥118,000▶特価¥85,000
●C-FLAT(cb)……定価¥108,000▶特価¥83,000

キャラヘル
●AV-130SC W……定価¥228,000▶特価¥156,000
● 200SC W……定価¥330,000▶特価¥226,000
● 250SC W……定価¥418,000▶特価¥287,000
● 090WS W(SASC両用)……定価¥198,000▶特価¥136,000
● 050LRW(SASC両用,内蔵)……定価¥134,000▶特価¥92,500
● 090LRW(SASC両用,内蔵)……定価¥168,000▶特価¥115,000
● 200LR……定価¥330,000▶特価¥227,000
● 040HC(ONE SLOT TYPE)……定価¥98,000▶特価¥68,500

ロジテック
●SHD-40(JUST-IN)……定価¥99,800▶特価¥67,000
●LHD-34VJ……定価¥134,800▶特価¥94,500
●LHD-100SC……定価¥168,000▶特価¥122,000

テクノジャパン
●PD-50RS……定価¥118,000▶特価¥80,000
●PD-100RS……定価¥168,000▶特価¥109,000
●PD-130RS……定価¥198,000▶特価¥119,000
●TH-40N(NOTE用)……定価¥148,000▶特価¥95,000

コンピュータリサーチ
●CRC-MH8B……定価¥158,000▶特価¥86,000
● IHR8 E8……定価¥158,000▶特価¥86,000
● SA40……定価¥97,800▶特価¥64,000
● SC80(I/F付)……定価¥163,000▶特価¥102,000
● SC130(I/F付)……定価¥198,000▶特価¥133,000

アイテック
●ITSS-40……定価¥138,000▶特価¥77,000
●FC-H100……定価¥268,000▶特価¥115,000
●ITH-135F(I/F付)……定価¥248,000▶特価¥145,000

周辺機器コーナー 送料¥1,000


NEC ●PC-IN503G 定価¥145,000 特価¥103,500

EPSON ●GT-1000 定価¥79,800 特価¥57,500


	品名	定価	特価
A	PC-IN505(NEC)	¥138,000	¥99,000
B	PC-IN506(NEC)	¥228,000	¥161,000
C	GT-6000(エプソン)	¥178,000	¥125,000
D	GT-100V(エプソン)	¥44,800	¥31,700
E	コムスター2424/4(NEC)	¥38,800	¥25,900
F	コムスター2424/5(NEC)	¥44,800	¥27,500
G	MD-24FP4II(オムロン)	¥38,800	¥26,500
H	MD-24FP5II(オムロン)	¥42,800	¥28,900
I	MD-24FN4(オムロン)	¥39,800	¥27,200
J	MD-24FN5(オムロン)	¥44,800	¥30,000
K	MD-1200AIII(オムロン)	¥19,800	¥14,800
L	HS-40CL-H(オムロン)	¥46,800	¥32,500
M	HS-60F-H(オムロン)	¥46,800	¥32,500
N	MD-24FS5(オムロン)	¥49,800	¥31,500
O	MD-24FS7(オムロン)	¥64,800	¥44,000
P	HS-7RII(オムロン)	¥39,800	¥25,800
Q	HS-10RII(オムロン)	¥49,800	¥33,000
R	HWS-10G(HAL研)	¥34,800	¥19,500
S	HVS-10(HAL研)	¥29,800	¥21,500
T	JX-100(シャープ)	¥89,800	¥69,000
U	JX-220(シャープ)	¥145,000	¥108,500
V	10-735X(シャープ)	¥248,000	¥190,000
W	PV-A24VM5(アイワ)	¥44,800	¥29,900
X	メディアグラフ10(NEC)	¥49,800	¥37,000
Y	DXY-1200(ローランド)	¥158,000	¥119,000
Z	DXY-1300(ローランド)	¥28,000	¥172,000
●	ミュージ郎(ローランド)	¥158,000	¥128,000
●	ミュージ郎JR(ローランド)	¥98,000	¥80,000

P&A 特選パソコンラック(送料無料)

●875(H)×580(D)×610(W) 移動自由(キャスター付)

A 3段 ¥9,000

●1245(H)×600(D)×614(W) 移動自由(キャスター付)

B 4段 ¥11,000

●1280(H)×600(D)×620(W) 移動自由(キャスター付)

C 5段 ¥15,000

外付FDD 送料¥1,000

●LITTLE F(3.5"×1)(緑電子)……定価¥39,800▶特価¥23,500
●LITTLE F2(3.5"×2)(緑電子)……定価¥59,800▶特価¥35,500
●CRC-FD3.5S(3.5×1自動)(C・リサーチ)……定価¥39,800▶特価¥25,500
●CRC-FD3.5W(3.5×2自動)(C・リサーチ)……定価¥59,800▶特価¥38,300
●CRC-FD5S(5"×1自動)(C・リサーチ)……定価¥43,800▶特価¥31,000
●CRC-FD5W(5"×2自動)(C・リサーチ)……定価¥65,800▶特価¥46,000
●FDC-377(3.5"×1自動)(アクセル)……定価¥39,800▶特価¥27,500
●FDC-378(3.5"×2自動)(アクセル)……定価¥59,800▶特価¥41,000
●FDC-57(5"×1,DD,HD自動)(アクセル)……定価¥68,000▶特価¥39,000
●FDC-58(5"×2,DD,HD自動)(アクセル)……定価¥98,000▶特価¥49,000
●LFD-392R(3.5"×2,DD,HD)(ロジテック)……定価¥79,800▶特価¥56,000
●LFD-592R(5"×2,DD,HD)(ロジテック)……定価¥99,800▶特価¥70,000
●LFD-591R(5"×1,DD,HD)(ロジテック)……定価¥69,800▶特価¥47,000
●Mini3 Ver.3(3.5"×1)(SNE)……定価¥39,800▶特価¥23,500
●Mini5(5"×1)(SNE)……定価¥44,800▶特価¥28,500
●SNE-3 Ver3(3.5"×2)(SNE)……定価¥75,000▶特価¥44,000

通信販売お申し込みのご案内

〔現金一括でお申し込みの方〕
●商品名およびお客様の住所・氏名・電話番号をご記入の上、代金を当社まで、現金書留でお送りください。(プリンター・フロッピーの場合、本体使用機種名を明記のこと)

〔銀行振込でお申し込みの方〕
●銀行振込ご希望の方は必ずお振込みの前にお電話にてお客様のご住所・お名前・商品名等をお知らせください。
(電信扱いでお振込み下さい。)

〔振込先〕住友銀行 新小岩支店 当No.263914 (株)ピー・アンド・エー

〔クレジットでお申し込みの方〕
●電話にてお申し込みください。クレジット申し込み用紙をお送りいたしますので、ご記入の上、当社までお送りください。
●現金特別価格でクレジットが利用できます。残金のみに金利がかかります。
●1回〜84回払いまで出来ます。但し、1回のお支払い額は3,000円以上

超低金利クレジット率

回数	3	6	10	12	18	24	36	48	60	72	84
手数料	3.0%	4.0%	5.5%	5.5%	10.0%	11.5%	16.0%	21.0%	27.0%	35.0%	42.0%

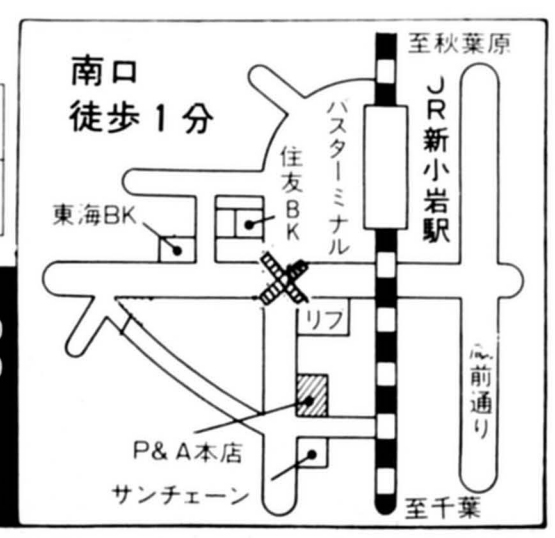

超特価でクレジットが組める!!

●マイコン
●ビデオ
●ビデオテープ

P&A

株式会社ピー・アンド・エー
〒124 東京都葛飾区新小岩2丁目1番地19号
☎03-3651-0148(代) FAX.03-3651-0141

●営業時間:AM10:00〜PM7:00
日・祭:AM10:00〜PM6:00

●現金書留及び銀行振込でお申し込みの方は、上記商品の料金に3%加算の上でお申し込み下さい。詳しくは、お電話でお問い合せ下さい。



お待たせしました!!在庫数10万本!!
BIG VAN通販システム始動!!

お電話お待ちしています!!

宣言

ほしいソフト
どこよりも安く販売します。
いらないソフトどこよりも
高く買い取ります。

宣言

3大特色

1.新品ゲームソフト超特価販売(なんと平均23%引)
2.最新中古ソフト超特価販売(超人気ソフト・新品同様ソフト多数在庫あり)
3.新作ソフト超高額買い取り(最高定価?%保証)

消費税不要

新品ソフト

リストにないソフトもOKです。

PC-98シリーズ

ゲームソフト

ソフト名	定価	販売価格
●ラプソディーウェディング	¥6,800	¥5,300
●ミスティーブルー	¥8,800	¥6,800
●パズルトピア	¥7,800	¥6,100
●エクスタリアン	¥6,800	¥5,300
●DPS SG	¥6,800	¥5,300
●ウォーターフロントADV	¥3,800	¥3,000
●クォータースタッフ	¥9,800	¥7,600
●ピアス	¥6,800	¥5,300
●サイレントメビウス	¥14,800	¥11,400
●D~欧州最気桜	¥12,800	¥9,900
●プロミスランド	¥4,800	¥3,700
●シムシティー	¥9,800	¥7,600
●ブラックレインボウ	¥8,800	¥6,800
●世界でいちばん寒がり好き	¥5,800	¥4,500
●アウトサイドストーリー	¥3,800	¥3,000
●ぷりんぐあっぷ	¥9,800	¥7,600
●ファンタジーN	¥9,800	¥7,600
●銀河英雄伝説II	¥9,800	¥7,600
●ランペール	¥9,800	¥7,500
●大戦略III用パワーアップキットH	¥5,000	¥3,900
●メハル	¥6,800	¥5,300
●黄金の羅針盤	¥9,800	¥7,600
●はっちゃけあやよさんII	¥3,800	¥3,000
●レイカン	¥6,800	¥5,300
●クオース	¥6,800	¥5,300
●スペースロック	¥9,800	¥7,600
●手天童子	¥8,800	¥6,800
●マンガ 日本経済入門	¥12,800	¥9,900
●大戦略III'90	¥9,800	¥7,600
●トラコンウォース	¥9,800	¥7,600
●サークII	¥8,800	¥6,800
●トラコンナイトII	¥7,800	¥6,100
●プライ(下巻)	¥9,800	¥7,600
●ファーストクィーンII	¥8,800	¥6,800
●ブリッツクリーク	¥9,800	¥7,600
●クエストフォアクローリー	¥9,800	¥7,600
●A列車でいこうIII	¥12,800	¥9,900
●レッドストームライジング	¥10,800	¥8,400
●KLAX	¥7,800	¥6,100
●アルシャーク	¥9,800	¥7,600
●ザ・マンホール	¥9,700	¥7,500
●ルーンワース2時空の神戦	¥6,800	¥5,300
●アマランス	¥8,800	¥6,800
●アクティ	¥9,800	¥7,600
●続ダンジョンマスター	¥9,800	¥8,100
●斬~夜叉円舞曲	¥9,800	¥7,600
●イルミナ	¥6,800	¥5,300
●スライス	¥7,200	¥5,600
●麻雀悟空天竺への道	¥9,800	¥7,600

PC-88シリーズ

ゲームソフト

ソフト名	定価	販売価格
●夜の天使たち	¥8,800	¥6,800
●ハルハトウスの魔女	¥7,800	¥6,100
●ミスティーフルー	¥8,800	¥6,800
●大航海時代	¥9,800	¥7,500
●上海II	¥6,800	¥5,300
●トンネルス & トロールス	¥9,800	¥7,600
●フォクシー	¥6,800	¥5,300
●クリムゾンIII	¥8,700	¥6,700
●うろつき童子	¥6,800	¥5,300
●トキトキカートリーク	¥5,800	¥4,500
●キャンキャンバニースペリオール	¥6,800	¥5,300
●ウィザードリィV	¥12,800	¥9,900
●ルーンュ	¥6,800	¥5,300
●ランペルール	¥9,800	¥7,500
●カンシップ	¥10,800	¥8,400
●ウォーターフロントADV	¥3,800	¥3,000
●噴火迷宮	¥8,800	¥6,800
●エメラルド伝説	¥7,800	¥6,100
●アユミ	¥7,800	¥6,100
●テジャ	¥6,800	¥5,300
●ハラキリ	¥8,700	¥6,700
●ウルティマV(VA)	¥9,800	¥7,600
●ラプソディーウェディング	¥6,800	¥5,300
●フォーミュラ	¥9,700	¥7,500
●エクスタリアン	¥6,800	¥5,300
●ピアス	¥6,800	¥5,300
●斬~夜叉円舞曲	¥9,800	¥7,600
●世界で一番寒がり好き	¥5,800	¥4,500
●ランスII(VA)	¥6,800	¥5,300
●アウトサイドストーリー	¥3,800	¥3,000
●サークII	¥8,800	¥6,800
●はっちゃけあやよさんII	¥3,800	¥3,000
●ファーラの時結界	¥8,800	¥6,800
●信長の野望・武将風雲録	¥9,800	¥7,500
●提督の決断	¥14,800	¥11,400
●トラコンナイトII	¥7,800	¥6,100
●KLAX	¥7,800	¥6,100
●ダイナソア	¥8,700	¥6,700
●銀河英雄伝説II	¥9,800	¥7,600
●天と地と	¥9,800	¥7,600

X68000シリーズ

ゲームソフト

ソフト名	定価	販売価格
●実戦ヒリヤート	¥8,800	¥7,300
●花札天国	¥3,800	¥3,000
●キャラカ88	¥8,200	¥6,800
●妖獣クラブ	¥6,800	¥5,300
●キャンキャンバニー	¥5,800	¥4,500
●クォース	¥6,800	¥5,300
●プロミスランド	¥4,800	¥3,700
●プロテニスワールドコート	¥8,800	¥6,800
●うろつき童子	¥6,800	¥5,300
●ランスII	¥6,800	¥5,300
●エメラルド伝説	¥7,800	¥6,100
●三国志II	¥14,800	¥11,400
●エアーコンバット遊撃王II	¥8,800	¥6,800
●シムシティー	¥9,800	¥7,600
●雀豪II	¥9,800	¥8,100
●カンシップ	¥11,800	¥9,100
●ラクーン	¥8,800	¥6,800
●アクシスFZ戦記	¥8,800	¥6,800
●ストロベリー大戦略	¥6,800	¥5,300
●サイバリオン	¥8,800	¥6,800
●キャンキャンバニースプリオール	¥6,800	¥5,300
●幻獣鬼	¥7,800	¥6,100
●闇の血完結編	¥8,800	¥6,800
●DEJA	¥6,800	¥5,300
●フルトンレイ	¥8,800	¥6,800
●プリンスオブペルシャ	¥8,800	¥6,800
●イメージファイト	¥9,700	¥7,500
●エメラルドドラゴン	¥9,800	¥7,600
●マジカルショット	¥7,800	¥6,100
●スペースローク	¥9,800	¥7,600
●栄冠は君に	¥9,500	¥7,400
●KLAX	¥7,800	¥6,100
●石道	¥7,800	¥6,100
●銀河英雄伝説II	¥9,800	¥7,600
●大航海時代	¥9,800	¥7,500
●スライス	¥7,200	¥5,600
●信悩悩予備校	¥7,800	¥6,100

MSXシリーズ

ゲームソフト

ソフト名	定価	販売価格
●SDスナッチャー	¥9,800	¥7,600
●トラコンナイト	¥6,800	¥5,300
●ラウァルー	¥8,800	¥6,800
●電脳学園	¥8,800	¥6,800
●石道	¥7,800	¥6,100
●ソナントラコン	¥6,800	¥5,300
●ロードス島戦記 福神具	¥3,800	¥3,000
●魔導物語1-2-3	¥8,800	¥6,800
●噴火迷宮	¥8,800	¥6,800
●シュバルツシルトII	¥9,800	¥7,600
●フォクシー	¥6,800	¥5,300
●キャンキャンバニースペリオール	¥6,800	¥5,300
●うろつき童子	¥6,800	¥5,300
●トキトキカートリーク	¥5,800	¥4,500
●バルンバ	¥6,800	¥5,300
●クリムゾンIII	¥8,700	¥6,700
●ピンクソックス1 2 3	¥7,800	¥6,100
●フェリス	¥6,800	¥5,300
●トラコンスレイヤー	¥8,700	¥6,700
●テジャ	¥6,800	¥5,300
●大航海時代	¥9,800	¥7,500
●大航海時代(ROM)	¥11,800	¥9,100
●晴れのち大さわぎ	¥5,800	¥4,500
●ファミクルパロディック2	¥6,800	¥5,300
●電脳学園2	¥8,800	¥6,800
●サークII	¥8,800	¥6,800
●エメラルドドラコン	¥8,800	¥6,800
●コラムス	¥7,200	¥5,600
●F1連中記	¥6,800	¥5,300
●プリートコマンダーII(ROM)	¥9,800	¥7,600
●ウイザードリー三3	¥9,800	¥7,600
●銀河英雄伝説II	¥9,800	¥7,600
●ランペルール	¥9,800	¥7,500

中古ソフト高額買い取りキャンペーン中

☆ソフトの人気度、発売日などにより当社独自の査定システムにより高額にて買い取り致します!!

☆発売直後の人気ソフトまたは、当店にてお買い上げ頂いたソフトについては特に高額にて買い取り致します。詳しくはTEL.にてお問い合わせ下さい!

来店にて新品中古ソフト御購入のお客様はスペシャル価格にて買い取ります。ぜひ一度御来店下さい。

新品・中古ソフト通販窓口➡〒101千代田区神田松永町1番地河本ビル3Fビッグバン秋葉原通販事業部TEL.03(3258)6866

消費税不要・安心の代金引換システム・新作ソフト予約受付中！

消費税不要 中古ソフト

――中古ソフト高額買取りします。――

PC-98シリーズ

ゲームソフト ソフト名	定価	販売価格
●ファイブギャルズコネクション	¥5.800	¥2.400
●麗のカトレア	¥7.800	¥3.000
●ドリームプロクラムシステム	¥5.800	¥4.100
●白夜物語	¥9.800	¥3.000
●アークスII	¥8.800	¥4.400
●ミッドガルツ	¥9.800	¥4.900
●斬[ZAN]～陽炎の時代～	¥9.800	¥4.900
●ドラゴンナイト	¥6.800	¥4.100
●フォクシー	¥6.800	¥4.100
●テ・ジャ	¥6.800	¥4.900
●ガルフストリーム	¥8.800	¥2.000
●ハイテッカー	¥7.800	¥2.000
●ヨトゥーン	¥7.800	¥2.000
●ティオス	¥9.800	¥2.000
●トリトーン2ロードオブダークネス	¥9.800	¥2.000
●神戸恋愛物語	¥8.800	¥2.000
●アルフェイム	¥9.800	¥2.000
●クルージュ	¥8.800	¥2.000
●ソフトでハードな物語2	¥7.800	¥2.000
●38万キロの虚空	¥9.800	¥2.000
●大戦略IIIクレートコマンダー	¥9.800	¥5.900
●クリスタルトリーム	¥7.800	¥3.900
●クリスタルトリームII	¥7.800	¥4.700
●メフィスト	¥8.800	¥4.400
●新九玉伝	¥8.800	¥4.000
●まじかるほっくす	¥4.800	¥2.400
●メルルーン	¥8.800	¥4.400
●魔浄理子	¥8.800	¥2.000
●バラコンセクサトール	¥7.800	¥4.700
●エメラルドドラコン	¥9.800	¥5.900
●リップスティックアドベンチャーII	¥6.800	¥4.100
●karateka(カラテカ)	¥6.500	¥2.000
●Genji	¥7.800	¥2.000
●リンクマスター2/永遠なる想い	¥7.800	¥5.500
●リーチフォーサスタース/銀河をこの手に	¥9.800	¥4.900
●ストーム	¥7.800	¥2.000
●極道陣取り・ひかってなけりゃ男しゃないせ	¥6.800	¥2.000
●麻雀狂時代	¥6.800	¥2.000
●維新の嵐	¥9.800	¥5.900
●三國志II	¥14.800	¥10.700
●信長の野望ー戦国群雄伝ー	¥9.800	¥5.900
●提督の決断	¥14.800	¥8.900
●天使たちの午後番外3	¥8.800	¥5.300
●X'NA	¥6.800	¥4.100
●電脳学園I ver.2	¥8.800	¥5.300
●ドラゴンナイトII	¥7.800	¥4.700
●黄金の羅針盤	¥9.800	¥5.900
●ドラゴンウォーズ	¥9.800	¥5.900
●CAL	¥6.800	¥4.100
●サークII	¥8.800	¥5.300

ビジネスソフト ソフト名	定価	葉書有	葉書無
●123Data way	¥45.000	¥14.000	¥14.000
●123Find	¥20.000	¥6.000	¥6.000
●123Repo RIJ	¥35.000	¥7.000	¥7.000
●九八師範代	¥35.000	¥7.000	¥7.000
●隼	¥39.800	¥8.000	¥8.000
●IDOL WORD	¥68.000	¥5.000	¥5.000
●MS-WINDOWS 2.03	¥20.000	¥10.000	¥10.000
●MS-WINDOWS 2.1	¥20.000	¥12.000	¥12.000
●マクロアセンブラ4.0	¥32.000	¥10.000	¥10.000
●日本語Level II COBOLコンパイラ	¥196.000	¥50.000	¥50.000
●PCA給与	¥198.000	¥50.000	¥50.000
●商管III	¥120.000	¥30.000	¥30.000
●商魂III	¥120.000	¥30.000	¥30.000
●てすくとっぷ2.0	¥19.800	¥5.000	¥5.000
●123YOKO YOKO R1.00	¥32.000	¥10.000	¥10.000
●AI傻	¥95.000	¥10.000	¥10.000
●CANDY3	¥50.000	¥10.000	¥10.000
●CANDY3データパックイラスト・ハガキセット	¥12.800	¥3.000	¥3.000
●CANDY3データパック間取り図キット	¥12.800	¥3.000	¥3.000
●CANDY3データパック論理回路キット	¥12.800	¥3.000	¥3.000
●Esterm	¥23.000	¥5.000	¥5.000
●アイドック	¥24.800	¥5.000	¥5.000
●サーティ	¥40.000	¥15.000	¥15.000
●ストライカーII	¥7.800	¥2.000	¥2.000
●まいと～くVer.1.10	¥28.000	¥5.000	¥5.000
●エクスカリバー	¥18.000	¥2.000	¥2.000
●ロータス123科学計算フォーム集	¥45.000	¥20.000	¥20.000
●TOP財務会計	¥198.000	¥50.000	¥50.000
●家計簿とまと1.0	¥9.800	¥2.000	¥2.000
●新遊名人	¥34.000	¥5.000	¥5.000
●遊・名人ver.3	¥34.000	¥10.000	¥10.000
●NinJa(忍者)3	¥39.800	¥10.000	¥10.000
●マネーダイアリー	¥19.800	¥5.000	¥5.000
●リフィルマスター	¥29.800	¥5.000	¥5.000
●れっど	¥12.800	¥5.000	¥5.000
●'89巳年の年賀状1(シルエット)	¥9.800	¥500	¥500
●'89巳年の年賀状1(一太郎V3、花子)	¥9.800	¥500	¥500
●'89巳年の年賀状2(一太郎V3、花子)	¥9.800	¥500	¥500
●ポップグラフ(マルチプラン専用)	¥26.000	¥5.000	¥5.000
●ポップグラフ(ロータス123専用)	¥26.000	¥5.000	¥5.000
●えでぃっ太エディコン	¥29.800	¥5.000	¥5.000
●BALLADE	¥47.000	¥10.000	¥10.000
●UPクリッパー	¥77.000	¥10.000	¥10.000
●チャートUP	¥55.000	¥10.000	¥10.000
●ティートル	¥30.000	¥5.000	¥5.000
●デスクUP	¥68.000	¥10.000	¥10.000
●フォーミー	¥23.000	¥8.000	¥8.000
●プランUP	¥66.000	¥10.000	¥10.000
●八方美人	¥39.000	¥5.000	¥5.000
●1-2-3 Card	¥32.000	¥10.000	¥10.000
●Z's WORD JG Ver.1	¥59.000	¥10.000	¥10.000
●123TERM	¥35.000	¥5.000	¥5.000
●ファミリー家計簿98てきぱきマム	¥9.800	¥2.000	¥2.000
●直子の代筆Ver.1	¥9.800	¥2.000	¥2.000
●知子の情報	¥28.000	¥5.000	¥5.000
●P1 EXE	¥48.000	¥10.000	¥10.000
●コラージュ1.0	¥58.000	¥10.000	¥10.000
●コラージュ1.2	¥58.000	¥15.000	¥15.000
●VJE-Pen Ver.2	¥35.000	¥10.000	¥10.000
●レッツアイリス2.0	¥42.000	¥10.000	¥10.000
●画像アイリス	¥98.000	¥20.000	¥20.000
●ふぉんとらん98	¥15.000	¥5.000	¥5.000
●マイクロソフトでコンパイラV4.0	¥98.000	¥10.000	¥10.000
●マイクロソフトチャート3.1	¥48.000	¥5.000	¥5.000
●マイクロソフトフォートラン4.0	¥80.000	¥20.000	¥20.000
●ワードスター4.0	¥125.000	¥25.000	¥25.000
●MIFES98 4.0	¥38.000	¥10.000	¥10.000
●書図	¥25.000	¥10.000	¥10.000
●書図(FIXER3内蔵)	¥28.000	¥12.000	¥12.000
●サブマリン	¥29.800	¥5.000	¥5.000
●ロータス1-2-3R2.1J	¥98.000	¥30.000	¥30.000
●駅すぱ～と(88年度版)	¥27.000	¥5.000	¥5.000
●駅すぱ～と(89年度版)	¥27.000	¥5.000	¥5.000
●桐Ver.2	¥98.000	¥20.000	¥20.000
●スイング	¥58.000	¥6.000	¥6.000
●VP-PLANNER	¥36.000	¥18.000	¥18.000
●テラクイーンIII	¥58.000	¥20.000	¥20.000
●テラ三世	¥32.000	¥10.000	¥10.000
●IQ輪廻	¥32.000	¥5.000	¥5.000
●ハイパープリントVer.1	¥49.000	¥15.000	¥15.000

PC-88シリーズ

ゲームソフト ソフト名	定価	販売価格
●サイオブレード	¥8.800	¥3.000
●ハイドライド3	¥7.800	¥2.000
●黒衣の貴公子	¥8.800	¥4.400
●ワードラコン	¥8.700	¥2.000
●ガウティ バルセロナの風	¥9.800	¥2.000
●ミッドガルツSIDE-A(前編)	¥7.800	¥3.000
●ミッドガルツSIDE-B(後編)	¥7.800	¥3.000
●アッシュ	¥7.800	¥2.000
●クリムゾンII 邪神の逆襲	¥7.800	¥3.000
●クリムゾンIII	¥8.700	¥5.700
●アドバンストファンタジアン	¥7.800	¥3.600
●パペットショー1	¥4.000	¥2.000
●ソリテアロイヤル	¥6.800	¥3.000
●ファイアーホーク テクサー2	¥7.800	¥3.900
●ウィザードリィ4サリターンオフワードナ	¥12.800	¥6.400
●フライトシミュレーター魚雷功撃	¥5.800	¥2.900
●アルフェイム	¥9.800	¥2.000
●クルージュ	¥8.800	¥2.000
●ヨトゥーン	¥7.800	¥2.000
●ティオス	¥9.800	¥2.000
●ロークライアンス	¥9.800	¥4.900
●ロードウォー2000	¥9.800	¥2.000
●ファンタジーIIIニカデモスの怒り	¥9.800	¥4.400
●魔浄理子	¥8.800	¥2.000
●埋葬都市ネクロポリス	¥7.800	¥3.600
●バラコンセクサトール	¥7.800	¥2.000
●リーベルマニューハーライナス	¥7.800	¥3.900
●装甲騎兵ボトムスフラックユニコーン	¥7.800	¥3.900
●イース	¥7.800	¥3.900
●イースII	¥7.800	¥3.900
●イースIII	¥8.700	¥4.300
●スタートレーダー	¥8.700	¥3.000
●ドラゴンスレーヤー英雄伝説	¥8.700	¥4.400
●ラストハルマゲドン	¥7.800	¥4.700
●闇の壱与伝説 女王塚殺人事件	¥7.800	¥3.900
●ウルティマII	¥7.800	¥3.900
●アドベンチャーゲーム・ホワッツマイケル	¥7.800	¥3.900
●セイレーン	¥7.800	¥3.200
●ドラコン	¥6.800	¥1.000
●小野由美のジャンピンククエスト	¥7.800	¥2.000
●早川愛美のスネークキャンプ	¥7.800	¥2.000
●牧本千幸のメランコリー	¥7.800	¥2.000
●麻生 澪のセクシーパズル	¥7.800	¥2.000
●信長の野望ー戦国群雄伝ー	¥9.800	¥5.900
●三國志SR	¥14.800	¥4.800
●信長の野望(全国版)	¥9.800	¥3.000
●ごくらく天国	¥7.800	¥3.900
●ランスII	¥6.800	¥4.100
●信長の野望武将風雲録	¥9.800	¥5.900
●イルミナ	¥6.800	¥4.100
●ラスベガス	¥9.800	¥3.000
●トリロジー	¥6.800	¥4.900
●ダブルビジョン	¥5.800	¥2.700
●ラストハルマゲドン	¥9.800	¥4.900
●ウインクス	¥7.800	¥4.700
●シャッフルバックカフェ	¥7.800	¥4.700
●プロティア	¥7.800	¥4.800
●レナム	¥9.800	¥5.900
●銀河英雄伝説	¥8.800	¥6.800
●ザ・キングオブシカゴ	¥12.800	¥5.000
●麻雀狂時代	¥7.800	¥2.400
●輪廻転生霊界双六ゲーム・たんば	¥7.800	¥3.600
●琥珀色の遺言	¥9.800	¥4.000
●ドラゴン	¥6.800	¥3.800
●琉球	¥5.800	¥3.200
●ファーストクイーン	¥8.800	¥6.200
●信長の野望ー戦国群雄伝ー	¥9.800	¥5.900
●信長の野望(全国版)	¥9.800	¥4.000
●ぬかたのおおきみ	¥7.800	¥4.700
●やりたい放題	¥5.800	¥2.700
●イーブルストーン	¥5.800	¥3.200
●シンデレラペルデュー	¥6.800	¥2.100
●セーラー服いけな～い体験告白集1	¥4.800	¥1.500
●セーラー服いけな～い体験告白集3	¥4.800	¥1.500
●プリンセスはストリートガール?	¥6.800	¥4.100
●艶談徳川興隆記ごらくいん	¥6.800	¥3.100
●禁断のパラダイス	¥6.800	¥3.800
●国連宇宙軍士官学校 早乙女学園 入学案内	¥4.800	¥2.400
●ブルーウィンド	¥7.800	¥4.000
●電脳作家グラフィック&ミュージック	¥3.980	¥2.000
●ティー・リターン	¥5.980	¥3.600
●ソルフィース	¥8.800	¥5.300
●天使たちの午後番外3	¥8.800	¥5.300
●銀河英雄伝説II	¥9.800	¥5.900
●レイガン	¥6.800	¥4.100

X68000シリーズ

ゲームソフト ソフト名	定価	販売価格
●ライトニングバッカス	¥9.800	¥4.000
●A列車で行こうII	¥12.800	¥5.200
●大海令 限定バージョン	¥13.800	¥9.700
●大海令・大日本帝国海軍の軌跡	¥12.800	¥6.400
●南海の死闘	¥8.800	¥4.800
●ファーサイドムーン[地球防衛軍2]	¥9.500	¥6.700
●南海の死闘限定バージョン	¥9.500	¥6.700
●あぶないてんぐ伝説(68/VA)	¥5.800	¥3.500
●ナイトアームス	¥9.700	¥5.000
●ポピュラス	¥9.800	¥6.900
●ミッドガルツ	¥12.800	¥7.100
●斬[ZAN]～陽炎の時代～	¥9.800	¥4.900
●アークス	¥10.000	¥5.000
●アークスII	¥8.800	¥6.200
●カウティ バルセロナの嵐	¥9.800	¥4.800
●ジャックニクラウスコーステータ1	¥4.800	¥2.900
●ジャックニクラウスチャンピオンシップゴルフ	¥8.800	¥4.900
●雀豪1	¥9.800	¥4.900
●億万長者	¥9.800	¥3.000
●ウォーニングTYPE68	¥7.800	¥3.900
●エー・ジャックス	¥8.800	¥4.400
●プロダクション・マネーシャー	¥9.800	¥4.900
●アルフェイム	¥9.800	¥5.900
●クラントマスター	¥9.800	¥3.000
●魔神宮	¥7.800	¥2.400
●トリトーンファイナル	¥9.800	¥3.000
●メタルサイト	¥8.800	¥5.300
●38万キロの虚空	¥9.800	¥5.900
●ソフトでハードな物語	¥7.800	¥3.200
●天下統一	¥9.800	¥6.900
●超番外制服図鑑+	¥7.800	¥3.900
●堕天使きょうこ	¥7.800	¥3.900
●魔剣士クミコ	¥7.800	¥3.900
●媚少女ノリコ	¥7.800	¥3.900
●倉庫番パーフェクト	¥6.800	¥4.100
●道化師殺人事件	¥7.800	¥3.600
●カサブランカに愛を	¥7.800	¥3.600
●サマンアイラブ	¥7.800	¥3.900
●マイトアンドマジック	¥9.800	¥4.500
●マイトアンドマジック2	¥9.800	¥5.900
●ローグアライアンス	¥9.800	¥5.400
●大江戸繁盛記	¥7.800	¥3.900
●天九牌	¥6.800	¥3.800
●サンダーフォースII	¥9.800	¥5.900
●デス・ブリンガー	¥9.800	¥4.000
●フラッピー2ブルースター復活の日	¥8.800	¥4.400

MSX2シリーズ

ゲームソフト ソフト名	定価	販売価格
●ミッドガルツSIDE-A(前編)	¥7.800	¥3.900
●アークス	¥8.800	¥3.500
●カンターラ	¥7.800	¥2.000
●トリトーン2ロードオブダークネス	¥9.800	¥3.000
●ハイテッカー	¥7.800	¥3.000
●ヨトゥーン	¥7.800	¥2.000
●魔神宮	¥7.800	¥2.000
●カルフストリーム	¥8.800	¥3.000
●堕天使きょうこ	¥7.800	¥3.900
●魔剣士クミコ	¥7.800	¥3.900
●媚少女ノリコ	¥7.800	¥3.900
●死霊戦線2	¥7.800	¥3.600
●イース	¥7.800	¥3.900
●イースII	¥7.800	¥4.700
●ワンダラースフロムイース[イースIII]	¥8.700	¥4.400
●ラストハルマゲドン	¥7.800	¥4.700
●サイコ・ワールド	¥6.800	¥3.000
●孔雀王	¥5.800	¥2.500
●倉庫番パーフェクト	¥6.800	¥4.100
●アドベンチャーゲーム・ホワッツマイケル	¥7.800	¥3.900
●極道陣取り・ひかってなけりゃ男じゃないせ	¥6.800	¥3.000
●水滸伝 天命の誓い	¥9.800	¥6.900
●維新の嵐	¥9.800	¥6.900
●信長の野望(全国版)	¥8.800	¥4.400
●信長の野望ー戦国群雄伝ー	¥9.800	¥6.900
●蒼き狼と白き牝鹿ジンギスカン	¥9.800	¥6.900
●トップをねらえ	¥8.800	¥5.300
●フレイ	¥7.800	¥4.700
●サークII	¥8.800	¥5.300
●DPS SG	¥6.800	¥4.100

超特価コーナー(商品はすべて新品です)

985HD		
●ファンテーション	¥6.800	¥1.600
●せまって見たい	¥6.800	¥1.500
●せまって見たい(3.5HD)	¥6.800	¥1.500
●クロッキー	¥6.800	¥3.500
88D		
●せまって見たい	¥6.800	¥1.500
●ハード社の社長か	¥6.800	¥1.000
●ドラコン	¥6.800	¥1.000
X68000		
●ニュージーランドストーリー	¥8.800	¥TELにて
●V-BALL	¥7.900	¥TELにて
●ダブルビジョン	¥6.800	¥1.000
X1		
●ハード社の社長か	¥6.800	¥1.000
MSXROM		
●ジンギスカンテープ付	¥12.200	¥4.000
●サラマンダー	¥6.800	¥2.000
MSX2ROM		
●三国志	¥14.800	¥4.000
●ザ・プロ野球激突ペナントレース	¥5.800	¥1.800
●エルギーサの封印	¥5.800	¥1.800
●コントラ	¥5.800	¥2.000
●パックマニア	¥6.800	¥1.800
●ファミスタペナントレース	¥7.800	¥2.000
●アルカノイドII	¥6.800	¥2.000
●コックピット	¥6.800	¥1.200
●ドラゴンバスター	¥5.800	¥2.000
●ゼビウス	¥6.800	¥2.000
●プロ野球ファン	¥6.800	¥2.400
MSXDISK		
●コナミゲームコレクションスポーツVol.1	¥4.800	¥1.800
MSX2DISK		
●コナミゲームコレクション番外編	¥4.800	¥1.800
●占いセンセーション	¥4.800	¥1.800
●パックマニア	¥6.800	¥1.800
●ファミスタホームランコンテスト	¥3.200	¥1.200
●サジリ	¥6.800	¥1.200
●エグザイル	¥8.800	¥2.000
●エグザイルII	¥8.800	¥2.000
●プロ野球ファン	¥6.800	¥2.400
●ゆうれい君	¥6.800	¥3.000
●ジーザス	¥7.800	¥2.000
●せまってみたい	¥6.800	¥1.500
●美少女コントロール	¥6.800	¥1.500
●ハードグラフィックス(総集編)	¥5.800	¥1.000
●極道陣取り	¥6.800	¥1.600
●極道陣取り2	¥8.800	¥2.000
●ホワッツマイケル	¥7.800	¥2.000

X68000超特価販売

新春特別価格

(本体)	定価	販売価格(税込)
●X68000 PROII CZ-653C BK/GY	¥285,000	¥200,000
●X68000 PROII-HD CZ-663C BK/GY	¥395,000	¥297,000
●X68000 SUPER CZ-604CTN	¥348,000	¥262,000
●X68000 SUPER-HD CZ-623CTN	¥498,000	¥375,000
(ディスプレイテレビ)		
●ステレオスピーカーチルトスタンド付 CZ-605D BK/GY	¥115,000	¥87,000
●ステレオスピーカーチルトスタンド付 CZ-613D BK/GY/TN	¥135,000	¥104,000
(CRTディスプレイ)		
●ステレオスピーカーチルトスタンド付 CZ-604D BK/GY	¥94,800	¥73,000
●チルトスタンド付 CZ-606DTN	¥79,800	¥62,000

☆ハードのご注文は

1. TELにて納期・送料をご確認下さい。
2. ハードの価格＋送料を協和銀行秋葉原支店(普)323472 ビッグバンへご送金下さい。
3. 宅配便にてお送り致します。

※買い取りソフトは98・88・X68000・MSXのみです。

BIG VAN通販売買システム

■買いたい方

1. TELにて在庫・納期などを確認して予約して下さい。
2. ハガキにて注文書を出して下さい。
3. ハガキが到着次第出荷致します。
4. 商品到着時に品代金(商品代金＋500円＋送料)をお支払い下さい。

1. 住所
2. 氏名・年齢
3. 電話番号
4. 新品か中古
5. 機種
6. メディア
7. ソフト名
8. TELにて予約した日付
9. 合計のお支払金額

(ハカキの裏に)
(FAXも可)
FAX番号
03(3258)5538

★必ずTELにて在庫を確認してから注文書を出して下さい

●中古ソフトはゲームに必要のない付属品がない場合があります。送料はゲームソフト2本まで700円(但し北海道・九州の方1,100円、沖縄および離島の方はお問い合わせ下さい。)

■売りたい方

1. 宅配便にて品物をお送り下さい。
2. 査定価格をTELにて御連絡します。
3. 銀行振込で現金をお送りします。

●買い取りはマニュアル・付属品等かすべて有りソフトか正常に動作するものに限ります
●未成年の方は保護者の承諾を受けて下さい

1. 住所
2. 氏名・年齢
3. 電話番号
4. 売りたいソフト名
5. 振込み指定金融機関
6. 口座番号
7. 登録振込名

(宅配便の中に入れて下さい)

★必ず秋葉原店に送って下さい

★中古ソフト価格リスト御希望の方は

住所・氏名・年齢・希望のリスト名を記入の上62円切手(5枚)を同封してお申込み下さい。
価格リストの種類は98ゲーム・98ビジネス・88・X68000・MSXです。
(※新リスト完成9/1付)

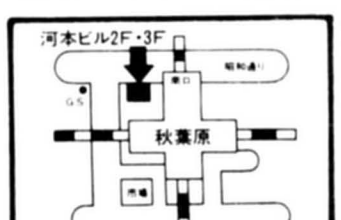





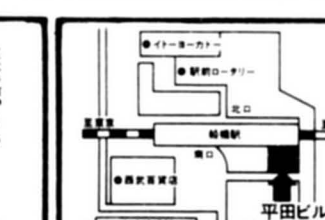

秋葉原本店 ☎03-3258-3152　**横浜店** ☎045-314-3773　**自由ヶ丘店** ☎03-3722-4343　**船橋店** ☎0474-25-3534

通販専用☎03-3528-6866

パソコン/新品・中古ソフト リサイクルショップ――お近くの方はぜひ御来店下さい。お待ちしています。

パソコンハウス BIGVAN ビッグバン

●秋葉原本店
千代田区神田松永町1番地河本ビル2F・3F TEL.03-3258-3152
●横浜店
横浜市西区南幸2-14-6 第6浅川ビル3F TEL.045-314-3773
●自由ヶ丘店
世田谷区奥沢5-28-15 昇栄ビル2F204 TEL.03-3722-4343
●船橋店
船橋市本町4-1-11 平田ビル3F TEL.0474-25-3534
※日曜・祭日は通販はお休みです。

各店営業時間 ●平日AM12:00～PM8:00●日曜・祭日AM11:00～PM7:00

■定休日＝毎週火曜日

パソコンプラザ オクト

オクトで始まるパソコンワールド

☎03-3730-6271

●営業時間 AM 11:00～9:00/日曜・祭日PM7:00 定休日 毎週火曜日 オクト セレクテッドシステム

〒144 東京都大田区蒲田4-6-7 FAX 03-3730-6273

★ ■店頭にて、ゲームソフト25%OFF!!（税別）。超低金利ハッピークレジットを利用するダヨ！
■特に人気のある商品によっては、しばらくお待ち願うことがありますのでご了承下さい。

厳選された製品を、より安く、より早く、皆様のお手元に!!

広告掲載商品以外の製品も取扱っております。

NEC PC-98シリーズ VS EPSON PC-286/386シリーズ

PC-9801DX2
- PC-9801DX2
- CVC-4681
- MD-2HD 10枚
- マウス

NEW

定価合計￥402,800
大特価￥252,000

PC-9801DX/U2
- PC-9801DX/U2
- CVC-4681
- MD-2HD 10枚
- マウス



定価合計￥402,800
大特価￥252,000

PC-286VG-STD
- PC-286VG-STD
- CVC-4681
- MD-2HD 10枚
- マウス



定価合計￥352,800
大特価￥209,000

PC-386M-STD
- PC-386M-STD
- CVC-4681
- MF-2HD 5枚
- マウス



定価合計￥412,000
大特価￥270,000

PC-9801RS21
- PC-9801RS21
- CVC-4681
- MD-2HD 10枚
- マウス

定価合計￥482,800
特価￥298,000

PC-9801DA2
- PC-9801DA2
- CVC-4681
- MD-2HD 10枚
- マウス

定価合計￥562,800
特価￥369,000

PC-9801ES2
- PC-9801ES2
- CVC-4681
- MF-2HD 5枚
- マウス

定価合計￥532,800
特価￥338,000

PC-386VR-STD
- PC-386VR-STD
- CVC-4681
- MD-2HD 10枚
- マウス

安価合計￥432,800
特価￥252,000

PC-386S-STD
- PC-386S-STD
- CVC-4681
- MD-2HD 10枚
- マウス NEW

定価合計￥582,800
特価￥392,000

PC-286UX-STD
- PC-286UX-STD
- CVC-4681
- MF-2HD 5枚
- マウス

定価合計￥352,800
特価￥222,000

三菱 XC-1498C II
定価￥108,000
- 14インチ
- 0.28ドットピッチ
- チルトスタンド付



上記組合せの場合＋￥11,000

上記各セットでディスプレイ変更の場合

エプソン CR-4000（￥94,800）	＋￥15,000	NEC PC-KD853N（￥118,000）	＋￥14,000
エプソン CR-5000（￥138,000）	＋￥54,000	NEC PC-KD881（￥118,000）	＋￥43,000
エプソン CR-7000（￥248,000）	＋￥140,000	NEC PC-KD882（￥89,800）	＋￥23,000
NEC PC-TV455（￥147,000）	＋￥58,000	シャープ CU-14KD（￥89,800）	＋￥14,000
NEC PC-TV354（￥110,000）	＋￥33,000	シャープ CU-14FD（￥74,800）	＋￥4,000
NEC PC-TV454（￥128,300）	＋￥44,000	シャープ CU-21HD（￥148,000）	＋￥68,000
NEC N-5913L（G）（￥138,000）	＋￥52,000	三菱 XC-1498CMK II（￥107,000）	＋￥11,000
NEC PC-KD854N（￥84,800）	＋￥6,000	三菱 XC-1498C（￥99,800）	＋￥6,000

組合せディスプレイ



CVC-4681（定価￥84,800）
サムソン
- アナログ
- 0.31mm
- RGBカラー
- ノンクレア
- 14インチ
- 回転台付

富士通＝FM-TOWNSオクト・ハイパーメディアセット（本体セット全て送料・消費税込み）

君に感応するハイパーメディア FM TOWNS モデル2Fセット



- FM-TOWNS 2F（本体）（￥378,000）
- FMT-DP533（カラーディスプレイ）NEW チルトスタンド付（￥69,800）
- FMT-KB105（テンキー付キーボード）（￥30,000）
- B-276A010（システムソフト）（￥20,000）

合計定価￥497,800
早い者勝ち!! 大特価**￥255,000**

12回	¥22,500	24回	¥11,900	36回	¥8,300	48回	¥6,500	60回	¥5,500

君は体験したか。この面白さ!! FM TOWNS モデル20Fセット



- FM-TOWNS 20F（本体）（￥323,000）
- FMT-DP533（カラーディスプレイ）NEW チルトスタンド付（￥69,800）
- FMT-KB105（テンキー付キーボード）（￥30,000）

●より高性能になって新登場!! 合計定価￥422,800
NEW 大特価**￥310,000**

12回	¥27,300	24回	¥14,500	36回	¥10,100	48回	¥7,900	60回	¥6,600

＊モデル80H
- PM-TOWNS-80H（本体）（￥623,000）
- FMT-DP533（ディスプレイ）（￥69,800）
- FMT-TB105（キーボード）（￥30,000）

NEW 定価合計￥722,800 大特価**￥549,000**

＊モデル40H
- FM-TOWNS-40H（本体）（￥473,000）
- FMT-DP533（ディスプレイ）（￥69,800）
- FMT-KB105（キーボード）（￥30,000）

NEW 定価合計￥572,800 大特価**￥438,000**

＊モデル10F
- FM-TOWNS-10F（本体）（￥298,000）
- FMT-DP533（ディスプレイ）（￥69,800）
- FMT-TB105（キーボード）（￥30,000）

NEW 定価合計￥397,800 大特価**￥298,000**

※ディスプレイ変更の場合、TEL下さい。

ビックプレゼントだョー
今、FM-TOWNをセットで、お買い上げの方に
① シム シティ 大人気のシミュレーションゲームソフト ¥8,800
② ブランクディスク5枚
③ HYPER ADRESS（名刺録・住所録専用パーソナル・データベース）
今がチャンスだョ!!

SHARP＝X68000シリーズオクト・トレンディーセット（本体セット全て送料無料）

SUPER-HD
- CZ-632C
- 得 現金大特価!!

①：CZ-623C-TN＋CZ-606D-TN……定価合計￥577,800▶大特価

12回	¥37,800	24回	¥20,000	36回	¥13,900	48回	¥10,900	60回	¥9,100

②：CZ-623C-TN＋CZ-613D-TN……定価合計￥613,000▶大特価

12回	¥41,600	24回	¥22,000	36回	¥15,300	48回	¥12,000	60回	¥10,100

※クレジット価格は消費税込みです。ご利用下さい。
※モニター変更の場合は、TEL下さい。

SUPER NEW
- CZ-604C
- 秘 現金大特価

③：CZ-604＋CZ-605D……定価合計￥463,000▶オクト大特価

12回	?	24回	?	36回	?	48回	?	60回	?

④：CZ-604C＋CZ-606D……定価合計￥427,800▶オクト大特価

12回	¥28,000	24回	¥14,900	36回	¥10,300	48回	¥8,100	60回	¥6,800

※クレジット価格は消費税込みです。ご利用下さい。
※モニター変更の場合はTEL下さい。

PROII
- CZ-653C
- 電話で値切ろう!!

⑤：CZ-653C＋CZ-605D……定価合計￥400,000▶オクト大特価

12回	¥24,600	24回	¥13,000	36回	¥9,100	48回	¥7,100	60回	¥5,900

⑥：CZ-653C＋CZ-606D……定価合計￥364,800▶オクト大特価

12回	¥22,400	24回	¥11,900	36回	¥8,300	48回	¥6,400	60回	¥5,400

※クレジット価格は消費税込みです。ご利用下さい。
※モニター変更の場合はTEL下さい。

特典!! ドカーンとプレゼント
① ジョイカード×2個
② シム・シティー
③ シリコンキーボード・カバー
④ ブランクディスク10枚（MD-2HD）早い者勝ち!!
ハートフルな贈り物ですョ!!

店頭ゲームソフトオール25%off！ビジネスソフト20%より特価中

★通信販売お申込みのご案内★

※輸送時のトラブル、初期不良の場合は新品と交換させていただきます。

お申込みはお電話でお願いします。お客様の〈住所〉〈氏名〉〈電話番号〉及び〈商品名〉をお知らせ下さい。●入金確認後ただちに商品をご送付いたします。

現金一括払い
銀行振込：お近くの銀行より（電信扱い）にてお振込み下さい。
現金書留：封筒の中に住所・氏名・商品名をご記入の上当社までお送り下さい。

クレジット
専用お申込用紙をお送り致します。ので、必要事項をご記入、ご捺印の上ご返送下さい。手続きは簡単です。

オクトラクラク クレジット

3回	3.5%	6回	4.5%	10回	6%	12回	6%	18回	11%
24回	12.5%	36回	17.5%	48回	23%	60回	29.5%		

振込先
富士銀行 久ヶ原支店 当NO.1824
三菱銀行 蒲田支店 当No.0278691
株式会社 億人（オクト）

※銀行振込、または、現金書留でご注文の際には、あらかじめ電話でご確認の上、お申し込み下さい。
※上記料金には、消費税は含まれておりません。消費税が付加されますので、詳しくは、電話でお問合せ下さい。
※送料：本体＋ディスプレイ等2個口￥2,000です。（注、北海道・九州は1個口￥1,500、沖縄・離島は別途料金になります。）
※掲載の価格は、多少とも変動しますので、まずはお電話にてご確認ください。

ゲームソフト新製品続々入荷中!! 店頭セール実施中!! シャープ・富士通・東芝等のソフトもあるヨ!!

アイ・ツーならではのこの価格

コレでどうだ

FM TOWNS-2F本体…¥378,000
FMT-DP533 ディスプレイ……¥69,800
FMT-KB101or201 キーボード…¥20,000
B276A010システムソフトウェア……¥20,000

定価合計 ¥487,800が

あなたのお支払額が

ナント **¥278,000**

(消費税不用) **ポッキリ!!**

またまたやっちゃいます アイ・ツー NEW Big 7特典

- FM TOWNS用スーパージョイカード連射式。
- FM TOWNS用売れ筋ゲームソフト10本の中よりお好きなソフト2本
- FM TOWNS用キーボードカバー
- FM TOWNS用パソコンラック
- FM TOWNS用マウスパット
- 宮沢リエちゃんテレフォンカード
- 全国送料どこでも無料サービス

の特典がつきます。

FM TOWNS 2F Setを当店でお買上げのお客様には故障や不良の場合もご自宅まで全国出張サービス(修理)にお伺いいたします。

これがアイ・ツーだ! 信頼の3実績

- メーカーの特販店としての実績。
- 電気街でのSHOP実績。
- パソコン一筋の専門店実績。

新製品Set

FM TOWNSモデル20F…… ¥323,000
FMT-DP533…… ¥69,800
FMT-KB101…… ¥20,000

㊙特典付

定価合計 ¥412,800

新製品発表記念プライス特価~~¥348,800~~

FM TOWNSモデル40H本体…… ¥473,000
FMT-DP533 ディスプレイ…… ¥69,800
FMT-KB101 キーボード…… ¥20,000

㊙特典付

定価合計 ¥562,800

新製品発表記念プライス特価~~¥498,800~~

その他テンキー付キーボード・親指シフト・プリンター・ディスプレイ等々いろいろなセットがございます。
あなたのお好みのメニューでお問い合せ下さい。

周辺機器ももちろんアイ・ツーで!!

全国送料無料 消費税サービス

	定価	税込価格
プリンター FMPR353G(TOWNS用ケーブル付)……	¥138,000	¥ 99,800
プリンター FMPR204B(TOWNS用ケーブル付)……	¥ 80,000	¥ 49,800
RAM FMT-EM2M……	¥100,000	¥ 79,800
RAM FMT-EM1M……	¥ 60,000	¥ 49,800
モデムカード FMT-MD301……	¥ 49,000	¥ 40,800
パーソナルモデム PM2400F……	¥ 59,800	¥ 49,800
ビデオカードII FMT-412……	¥ 40,000	¥ 26,800
ビデオカード FMT-411……	¥ 35,000	¥ 28,800
MIDIカード FMT-401……	¥ 35,000	¥ 28,800
ハンディカラーイメージスキャナー……	¥ 89,800	¥ 73,800
カラーイメージスキャナ FMSC-611G…… (RS-232Cケーブル付)	¥198,000	¥168,000
アンプスピーカーシステム FMT-SP101……	¥ 29,800	¥ 24,800

今爆発人気の FM TOWNSは

富士通認定の **買うなら専門店**

FM・LAB アイ・ツーで!!

ゲームソフト

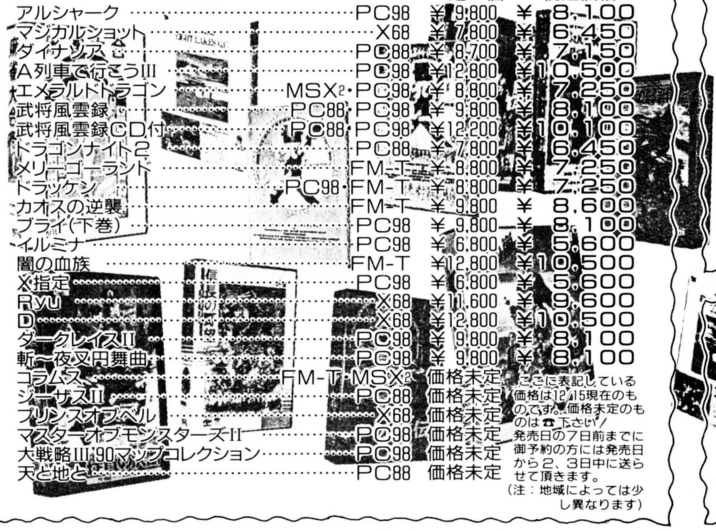

		定価	税込価格
アルシャーク	PC98	¥9,800	¥8,100
マジカルショット	X68	¥7,800	¥6,450
ダイナソーZ	PC88	¥8,700	¥7,150
A列車で行こうIII	PC98	¥12,800	¥10,500
エメラルドドラゴン	MSX2・PC98	¥8,800	¥7,250
武将風雲録	PC98	¥9,800	¥8,100
武将風雲録CD付	PC98	¥12,200	¥10,100
ドラゴンナイト2	PC88	¥7,800	¥6,450
メリーゴーランド	FM-T	¥8,800	¥7,250
ドラッケン	FM-T	¥8,800	¥7,250
カオスの逆襲	FM-T	¥9,800	¥8,600
ブライ(下巻)	PC98	¥9,800	¥8,100
イルミナ	PC98	¥6,800	¥5,600
闇の血族	FM-T	¥12,800	¥10,500
X指定	PC98	¥6,800	¥5,600
Ryu	X68	¥11,600	¥9,600
D	X68	¥12,800	¥10,500
ダークレイスII	PC98	¥9,800	¥8,100
斬〜夜叉円舞曲	PC98	¥9,800	¥8,100
コラムス	FM-T・MSX2	価格未定	
シーザスII	PC88	価格未定	
プリンスオブペルシャ	X68	価格未定	
マスターオブモンスターズII	PC98	価格未定	
大戦略III'90マップコレクション	PC98	価格未定	
天と地と	PC88	価格未定	

ここに表記している価格は'92.5現在のものであり、価格未定のものは☎下さい!
発売日の7日前までに御予約の方には発売日から2、3日中に送らせて頂きます。
(注：地域によっては少し異なります)

ビジネスソフト

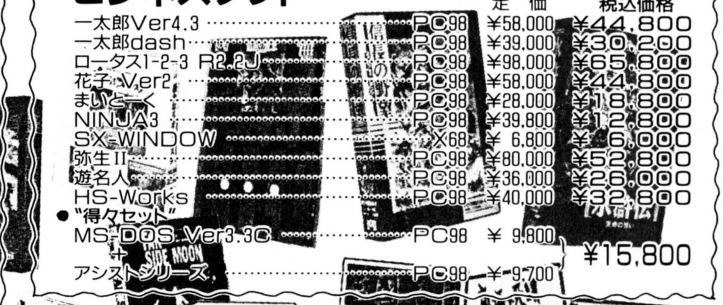

		定価	税込価格
一太郎Ver4.3	PC98	¥58,000	¥44,800
一太郎dash	PC98	¥39,000	¥30,200
ロータス1-2-3 R2.2J	PC98	¥98,000	¥65,800
花子 Ver2	PC98	¥58,000	¥44,800
まいと〜く	PC98	¥28,000	¥18,800
NINJA3	PC98	¥39,800	¥12,800
SX-WINDOW	X68	¥6,800	¥6,000
弥生II	PC98	¥80,000	¥52,800
遊名人	PC98	¥36,000	¥26,800
HS-Works	PC98	¥40,000	¥32,800
●"得々セット" MS-DOS Ver3.3C	PC98	¥9,800	¥15,800
アシストシリーズ	PC98	¥9,700	

大得価ソフト



		定価	税込価格
あ・くしゅ	PC88	¥6,800	¥5,000
南海の死闘	X68	¥8,800	¥6,000
一石にかける青春	PC88	¥7,800	¥3,900
スターシップランデブー	MSX2	¥7,800	¥6,480
新九玉伝	PC98	¥8,800	¥6,780
すてている・そーと	PC88	¥4,800	¥4,000
V'BALL	X68	¥7,900	¥2,500

★限定特価ソフトですので必ずTELにて御予約下さい。
☎06-647-1198

X68000 PRO SHOP
SHARP X68000のことならアイ・ツー EXE CLUB

NEC	消費税込ポッキリ価格
PC-9801 DX2/U2	¥225,000
PC-9801 NS	¥225,000
PC-98 DO+	¥218,000
PC-KD854N	¥44,800
PC-KD881	¥88,800
PC-TV454	¥74,800

新春大特価Set 早い者勝ち!

CZ-603C + CZ-602D
定価合計¥437,800
~~¥298,800~~
34%off

CZ-653C + CZ-602D
定価合計¥384,800
~~¥288,000~~
33%off

全国送料サービス!!

今月のアイ・ツーワンポイントNEWS

A4サイズよりさらに小さく重さわずか1.8kg ノート型・ブック型・ラップトップ型・デスクトップ型を問わず各社のパソコンに対応。

●インクジェットプリンタ チノン IJK-112II 定価¥79,800 **¥49,800** 40%off

セール期間中お買い求めの方チノン純正キャリングケースプレゼント!
ノートブック型パソコンとチノンプリンタが両方入っちゃいます!

新製品NEWS SHARP

これ一台でいきなりスーパーファミコン
スーパーファミコン内蔵テレビ
税込価格 ¥136,990 ~~¥123,800~~ 限定販売
㊙大特価TEL☎下さい。

専用☎06-647-1198 あなたのお問い合わせ待ってま〜す!!

全国どこででも秋葉原・日本橋価格! アイ・ツーの通販システム

特価情報 TEL



- ●パソコン・ワープロ……06-633-9800
- ●新品ソフト……06-647-9810
- ●中古パソコン……06-647-9820
- ●ファミコン(新品/中古)……06-634-1198
- ●御相談・ご注文……06-647-1198

㊙誌面では制約があって出せない情報満載!!

アイ・ツーのサポートは…

■初期不良交換は30日!!
新品ハード&ソフトはメーカーより入荷後間髪せずにお客様にお渡ししますので万一動作不良の場合即一番品の新品と交換させて頂きます!

■お支払方法は
1現金書留2銀行よりのお振込み3郵便局よりのお振込み4商品お届けと引かえ代引といろいろ
3・4でお申し込みの方はハガキにて(4に限り代金引換え手数料が別途とは別に必要です)

切手及び為替でのご送金はご遠慮下さい。

ご住所 ご氏名 (印) TEL. ご注文商品名 数量 ソフトの場合 機種、メディア 日曜配達 希望 もしくは希望ナシ お支払方法 B.K振込 〒振込 代金引換

〒542 大阪市中央区難波千日前6-7 西政ビル3F 株アイ・ツー 通販部宛

明記の上
三和B.K. 難波支店 普3646345 口座名義 株アイ・ツー通販部
郵便局 口座 大阪4-104341 口座名義 株アイ・ツー
へご送金下さい。

■アイ・ツー・ラクラク・クレシット
お支払いはゆとりの毎月¥3,000〜OK。手数料もクーンと超安全料。

■ボーナス1括・2括払いOK。
冬のボーナス1括払い、又は夏と冬に分けての2回払いOK。商品は今すぐお手元に!
頭金ゼロ・毎月のお支払いはナシ!

■下取り、買取りもOK!
現在お使いのパソコン・ビデオ・ワープロ・ソフトを利用してわずかな予算で新品パソコン・ビデオ・ワープロ・ソフトに買い換えはいかがですか?

■通販専用TELスタート!!
通信販売でのお申しこみの方は
06-647-1198 にTELして下さい。専門スタッフがおまちしています。
12:00〜19:00まで

■全国配達(通販システム)万全体制!!
配達日、日曜・祝日、午前・午後の指定可能!

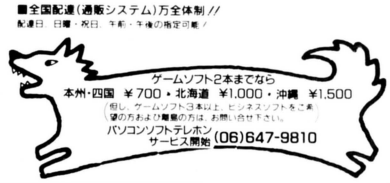

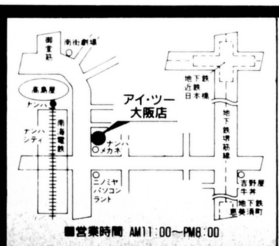

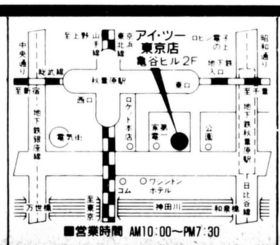

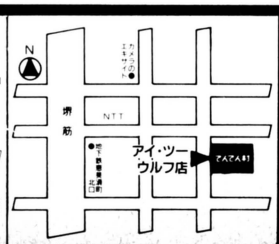

年中無休

Information & Interface
株式会社 アイ・ツー

大阪店 〒542 大阪市中央区難波千日前15−18 ☎06-632-0012
東京店 〒101 東京都千代田区神田佐久間町1-17 亀谷ビル2F ☎03-3258-1198
日本橋ウルフ店 〒556 大阪市浪速区日本橋東3−7−20 ☎06-633-9812

アイ・ツー 3つの日本一

- 日本一の高価買取
- 日本一の激安販売
- 日本一の在庫量

こんなに安くていいの?8801特別セール

今月のソフトスペシャルたたき売りコーナー

PC-9801用中古ソフト

ソフト名	新春特価
アークスII	¥4,900
ウィザードリィ＝5	¥6,400
ウルティマV	¥5,900
銀河英雄伝説II	¥6,200
サイレントメビウス	¥8,200
三国志II	¥8,800
斬 陽炎の時代	¥4,900
シムシティ	¥5,900
手天童子	¥5,800
ソーサリアン	¥4,900
大航海時代	¥5,900
大戦略III	¥5,000
ダンジョンマスター	¥5,900
提督の決断	¥8,500
天と地と	¥6,800
トンネルズ&トロールス	¥4,900
バトル	¥8,000
ファザイドムーン	¥5,000
フォクシー	¥4,000
ポピュラス	¥5,900
マイオ&マジック	¥4,400
ミッドカルツ	¥4,000
46億年物語	¥5,400
レジオナルパワー	¥5,900
ロークアライアンス	¥4,500

PC-8801用中古ソフト

ソフト名	新春特価
アークスII	¥2,900
ADVファンタジアン	¥2,800
イースII	¥2,800
ウンダラーズフロムイース	¥2,800
エメラルドドラゴン	¥4,500
クリムゾン	¥2,000
クリムゾンII	¥2,500
クリムゾンIII	¥2,900
サイオブレード	¥2,500
三国志	¥2,900
三国志II	¥7,400
スタートレーダー	¥1,900
スーパー大戦略	¥1,900
ソーサリアン	¥3,400
大航海時代	¥5,000
ドラゴンスレイヤー英雄伝説	¥3,800
トンネルズ&トロールズ	¥3,800
ハイドライド3	¥1,900
ブライ上巻	¥4,500
ヴァリスII	¥2,900
夢幻の心臓II	¥2,800
夢幻の心臓III	¥3,200
ルーンワース	¥3,900

X68000用中古ソフト

ソフト名	新春特価
アークス	¥3,900
アークスII	¥4,200
アフターバーナー	¥5,500
R-タイプ	¥3,900
ウィングス	¥4,500
A-レシックス	¥3,500
源平討魔伝	¥3,800
サラマンダ	¥3,900
斬 陽炎の時代	¥5,000
大海令	¥4,900
ダンジョンマスター	¥6,500
テスフリンカー	¥2,900
テトリス	¥3,900
トラゴンスピリット	¥4,200
ナイトアームス	¥4,900
信長の野望戦国群雄伝	¥5,400
バックマニア	¥3,900
ファンタジーソーン	¥4,200
フラッピー2	¥4,200
フルスロットル	¥2,800
メタルサイト	¥3,900
モトス	¥3,500
リターンオブイシター	¥3,500
リップスティックADV	¥3,900
ワンダラーズフロムイース	¥5,200

MSX用中古ソフト

ソフト名	新春特価
アンデットライン	¥4,000
アークスII	¥4,900
イースII	¥4,200
ウルティマIV	¥3,800
ウルサイルII	¥2,300
カンダーラ	¥2,000
キングコング2	¥1,000
グレイテストドライバー	¥4,500
激突ペナントレース	¥2,800
サイオブレード	¥2,800
サーク	¥4,500
三国志	¥4,900
シンギスカン	¥3,800
スーパー大戦略(ロム)	¥4,000
水滸伝	¥4,900
シーサス	¥2,500
テトリス	¥3,900
信長の野望全国版	¥4,000
信長の野望戦国群雄伝	¥6,000
ハイドライト3	¥2,500
ファイヤーホーク	¥4,800
ラストハルマゲドン	¥5,200
ルーンワース	¥4,900
ロードス島戦記	¥5,500
ワンダラーズフロムイース	¥4,500

申し込み方法

中古アイテムをご注文される場合は……

①中古商品をご注文の場合は必ずTELで欲しい商品を予約して下さい。
②予約方法は、**06-633-9812** へTELして中古ソフトの場合は、欲しいソフトの名前、お使いの機種、メディア(5.3.5/HD、DD/、ROM等)をお伝え下さい。
中古ハードの場合は、欲しいハードの機種名をお伝え下さい。
③ご予約されたら現金書留で代金をお送り下さい。現金書留到着後、2日から10日のあいだに商品をお届けします。(祝祭日等で、少々のびることがあります。)
④万が一上記の期間を10日以上過ぎても届かない場合は、お手数ですがご連絡下さい。

アイ・ツーの中古アイテムはここが安心

①全中古商品に動作保証をおつけします。
もし、届いた商品が正常動作しない場合は交換または無料修理いたします。(一週間以内に、TEL等でご連絡下さい)
②中古ソフトには必ず箱と説明書がついています。「説明書がなかったらどうしよう」と心配する必要はありません。
③全中古商品は消費税サービスさせていただいています。「表示価格以上に請求されて困った」という方、ご心配いりません。 アイ・ツーは値札どおりです。

「中古はちょっと不安で…」という方、アイ・ツーにまかせなさい!!



右のコーナーのソフト買い取り金額は、24時間テレホンサービスでお知らせしています。

いつでも最新の買い取り情報をご案内するナンバーは…

アイツーアイツー

06-634-1212

お知らせ

どうすればソフトが高く売れるか?にお答えします。

①付属品(ハガキ、登録カード、おまけ、帯)など最初から付いていたものをすべてそろえましょう。
②箱のヨゴレ(シールのはがしたあと、ほこり)を落としましょう。
ーソフトのよごれを買い取った後におとさなければならないためそのための手間賃が減額されます。
第一、キレイなソフトだと、他よりも高く買いましょう!という気分になりますよね。
③箱、説明書、ディスク(ロム)を必ずそろえましょう。
ーこの3つのうち1つでも欠けていると買い取りできません。
④スーパーエクスプレスシステムを有効に使いましょう。
ー発売後14日(当日消印OK)以内にアイ・ツーにソフトを売れば、通常金額にスーパーエクスプレス料金が加算されます。

このようなテクニックをうまく使えば、買い取り金額が倍になるということもありますので、よくおぼえて活用しましょうね。

今月の人気ソフト!!オイシイ価格で買います!!

PC-9801

ACTOR98
アクティ
アマランス
ウィザードリィ＝5
ウルティマV
A列車で行こうIII
F-15ストライクイーグルII
黄金の羅針盤
機動戦士ガンダムクラシックオペレーション
機動戦士ガンダムデザートオペレーション
銀河英雄伝説II
クエストフォークローリー
鋼鉄の騎士
サイレントメビウス
サークII
三国志II
ザスーパーラスベガスII
ザ マンホール
斬 夜叉円舞曲
シムシティ
スパンオブトリーム
タイタン
大戦略III'90
ダークレイスII
ダンジョンマスター
続ダンジョンマスターカオスの逆襲
ディスクステーション98
ドラコンウォーズ
ドラッケン
ナピチューン
遥かなるオーガスタ
ヒルズファー
ファーストクイーンII
Pansy
ファンタジーIV
ブライ上巻
ブライ下巻完結編
ブリッツクリーク
プリンスオブペルシャ
フルトンレイ シナリオ2
ポピュラス
マーキュリー
マジックキャンドル
マスターオブモンスターズII
満開電飾
ミュージックシナプス
ライヒスリッター
ルーンワース2
レジオナルパワー
レジオナルパワーシナリオ集
レッドストームライジング

アダルト 機種

アズユーライク……98.88.68.MSX
イルミナ……98.88.68.MSX
ウェディングラプソディ……98.88.MSX
エクスタリアン……98.88.68
X指定……98.88.MSX
AVキャルシリーズ1～4……98.88.68
CAL……98.88.68.MSX
帰り道は危険かいっぱい……98.88.68
キサナ……98.88.68.MSX
クラムキャッツ……98.88.68.MSX
こくらく天国……98
シェーン……98.88.68
ストロベリー大戦略……98.88
スーパーバトルスキンパニック……98
スロープ……98.88
世界でいちばん君がすき……98.88.MSX
ソープランドストーリー2……88
宇宙翔けるビジネスマン……98.88.68.MSX
ダンジョンバスターエクスプローラス……98
DE・JA……98.88.68.MSX
天使たちの午後III番外編……98.88.68.MSX
電脳学園シナリオIバージョン2.0……98
電脳学園IIIトップをねらえ……98.88.68.MSX
TOKYOアフターファイブ……98.88.68.MSX
ドラコンナイト……98.68
ドラコンナイトII……98.88.68.MSX
闘神都市……98.88.68
D・P・S……98.88.68.MSX
D・P・S SG……98.88.68.MSX
ニコル……98.88.68.MSX
はっちゃけあやよさん 止いけないホリデイ……98.88.MSX
ピアス……68
ビースト……98.68
ピュアII……98.88
ピンクソックス……98.MSX
ファーラの時結界……88
プリンセスメーカー……98
ブランマーカー……98.88.68
ぶりんくあっぷ……98
星の砂物語……98.88.MSX
ポッキー……98.88
ポッキーII……98.88
煩悩予備校……98.86.68
麻雀クリニック増刊号……98
毎日かえっち……98
メルヘンパラダイス……98.88.68.MSX
ランス……98.88.68MSX
ランスII……98.88.68.MSX
ルージュ……98.88.68.MSX
レイガン……98.88.MSX
レビュー……98.88

X68000

アクシス
アトミックロボキット
アルカーナ
ウルティマV
エアコンバット
栄冠は君に
エメラルドドラゴン
銀河英雄伝説II
クォータースタッフ
幻獣鬼
ザスーパーラスベガスII
三国志II
シーザーの野望
シェミニウイング
シムシティ
シュヴァルツシルト
スターコマンド
スペースローク
スライス
ソルフィース
ダイナマイトデューク
ダンジョンマスター
続ダンジョンマスターカオスの逆襲
D 欧州電気楼
ナイアス
ニューラルギア
バルーサの復讐
ファンタジーIV
フルトンレイ
ポピュラス
ポピュラスプロミストランド
ラプラスの魔
Ryu
リングマスターII

PC-8801

ウイザードリィ＝5
ウルティマV
カンシップ
機動戦士ガンダムタクティカルオペレーション
銀河英雄伝説II
銀河英雄伝説II パワーアップ&シナリオ集
サークII
手天童子
シーサスII
ダイナソア
ティルナノーグ
天と地と
信長の野望武将風雲録
バースデイル
ファンタジーIV
ブライ下巻完結編
ワールドゴルフIII

MSX

SDガンダム
SDスナッチャー
F1道中記
エメラルドドラゴン
銀河英雄伝説II
銀河英雄伝説シナリオ&エディター集
サーク
サークII
三国志II
シード オブ ドラゴン
シュヴァルツシルト
シュバルツシルトII
聖戦士ダンバイン
大航海時代
ドラゴンスレイヤー英雄伝説
ファンタジーIV
フリートコマンダーII
フレイの大冒険
メタルギア2ソリッドスネーク
ランペール
ルーンワース

98用ソフト、アダルトソフトは特価で買取中

ソフト超特急 買い取りシステム

- 発売後14日以内の新作ソフトをアイ・ツーで売ると、アイ・ツー買取り価格(通常の)に、スーパーエクスプレス料金**1,000円**をプラスして、買い取ります。
たとえば、1月1日に発売されたソフトなら1月15日までの間ならスーパーエクスプレス料金がつきます。
- 郵便や宅急便で送ってもらう場合は最終日の消印があれば、スーパーエクスプレス価格になります。
- 定価が6,000円以下のソフトにはスーパーエクスプレス料金がつきません。
(特別指定ソフトを除く)

★アイ・ツーの支払い方法は★

①商品到着より一週間以内に買い取り金額連絡手続きをします。
②お客様より金額了承の連絡を受けると代金を送金します。
③送金方法は、銀行振込なので安全で確実に届きます。
④送金にかかる手数料はサービスになっていますのでとてもお得です。

アイ・ツーは、このようにしてお客様のソフトを買い取りしています。

大阪店 新品中古ハードを展示販売2Fにはショールームもある 難波のアイ・ツー
〒542 大阪市中央区難波千日前15-18 ☎06-632-0012代

東京店 ☎03-3258-1198代
ハード ソフトなんでもそろう 秋葉原のアイ・ツー
〒101 東京都千代田区神田佐久間町1-17 亀谷ビル2F

ウルフ店 ☎06-633-9812代
中古ソフト買取/販売専門店 日本橋のアイ・ツー
〒556 大阪市浪速区日本橋東3丁目7-20

年中無休

I2 Information & Interface 株式会社 アイ・ツー

TV、日本テレビ、TBS、フジテレビ、テレビ朝日、テレビ東京系列でCM放映中!! 直営15店舗

高額買取・下取交換OK

なんでも現金にて!! 周辺機器・ソフト・本(パソコン・ファミコン関係etc.)

パソコン本体

NEC PC-9801DX2 買取り金額 ¥195,000

機種名	買取金額
■PC-98(5インチ)	
●PC-9801DX5	¥300,000
●PC-9801RA5	¥300,000
●PC-9801RA5	¥260,000
●PC-9801RA2	¥240,000
●PC-9801RS51	¥255,000
●PC-9801RS21	¥220,000
●PC-9801RX51	¥210,000
●PC-9801RX21	¥170,000
●PC-9801RX4	¥200,000
●PC-9801RX2	¥160,000
●PC-9801VX41	¥160,000
●PC-9801VX21	¥140,000
●PC-9801VX4	¥180,000
●PC-9801VX2	¥125,000
●PC-9801VM21	¥120,000
●PC-9801VM2(640K)	¥ 95,000
●PC-9801VM11	¥110,000
●PC-9801-2(640K)	¥ 50,000
●PC-9801VF2(640K)	¥ 40,000
●PC-9801F2(640K)	¥ 30,000
●PC-98RL model5	¥365,000
●PC-98RL model2	¥320,000
●PC-98XLタフル	¥220,000
●PC-98DO+	¥165,000
●PC-98DO	¥120,000
■PC-98(3.5インチ)	
●PC-9801DX/U6	¥320,000
●PC-9801ES5	¥300,000
●PC-9801ES2	¥250,000
●PC-9801EX4	¥200,000
●PC-9801EX2	¥165,000
●PC-9801UX41	¥175,000
●PC-9801UX21	¥160,000
●PC-9801CV21	¥150,000
●PC-9801UV21	¥130,000
●PC-9801UV2(640K)	¥100,000
●PC-9801UV11	¥128,000
●PC-98HA	¥100,000
■PC-98(ラップトップ)	
●PC-9801T model F5	¥500,000
●PC-9801T model S5	¥400,000
●PC-9801T model W5	¥380,000
●PC-9801T model W2	¥250,000
●PC-9801LS5	¥300,000
●PC-9801LS2	¥180,000
●PC-9801LX5C	¥250,000
●PC-9801LX5	¥200,000
●PC-9801LX4	¥150,000
●PC-9801LX2	¥100,000
●PC-9801LV22	¥ TELにて!!
●PC-98LT model21	¥ 40,000
●PC-98LT model11	¥ 30,000
●PC-98LT model2	¥ 30,000
●PC-98LT model1	¥ 20,000
●PC-9801NS-20	¥290,000
●PC-9801N	¥100,000
■PC-8801シリーズ	
●PC-88VA3	¥ TELにて!!
●PC-88VA2	¥ TELにて!!
●PC-8801mc/2	¥ TELにて!!
●PC-8801MA2	¥ TELにて!!
●PC-8801MA	¥ TELにて!!
●PC-8801FA	¥ TELにて!!
●PC-8801FE2	¥ TELにて!!
●PC-8801FE	¥ TELにて!!
●PC-8801MH	¥ TELにて!!
●PC-8801FH 30	¥ TELにて!!
●PC-8801MR	¥ TELにて!!
●PC-8801FR 30	¥ TELにて!!
●PC-8801SR 30	¥ TELにて!!

EPSON	買取金額
■PC-386シリーズ	
●PC-386VR-H40	¥260,000
●PC-386VR-STD	¥190,000
●PC-386V-H40	¥265,000
●PC-386V-H20	¥245,000
●PC-386V-STD	¥220,000
●PC-386M-H40	¥235,000
●PC-386M-STD	¥180,000
●PC-386-STD	¥230,000
●PC-386LSC-STD	¥ TELにて!!
●PC-386LSR	¥250,000
●PC-386LS-H40	¥285,000
●PC-386LS-H20	¥270,000
●PC-386LS-STD	¥250,000
■PC-286シリーズ	
●PC-286VX-H40	¥180,000
●PC-286VX-STD	¥140,000
●PC-286VF-H40	¥170,000
●PC-286VF-H20	¥145,000
●PC-286VF-STD	¥130,000
●PC-286VE-H40	¥150,000
●PC-286VE-STD	¥120,000
●PC-286VS-H40	¥175,000
●PC-286VS-H20	¥155,000
●PC-286VS-STD	¥135,000
●PC-286X-H40	¥155,000
●PC-286X-STD	¥130,000
●PC-286UX-H40	¥165,000
●PC-286UX-H20	¥145,000
●PC-286UX-STD	¥125,000
●PC-286US-H20	¥115,000
●PC-286US-STD	¥ 95,000
●PC-286LP-STD	¥170,000
●PC-286LST	¥163,000
●PC-286LS-H40	¥190,000
●PC-286LS-H20	¥175,000
●PC-286LS-STD	¥ TELにて!!
●PC-286LE-H40	¥ TELにて!!
●PC-286LE-H20	¥ TELにて!!
●PC-286LE-STD	¥ TELにて!!
●PC-286LF-STD	¥ TELにて!!
●PC-286L H10-N	¥ 90,000
●PC-286L STD-N	¥ TELにて!!
●PC-286L STD-S	¥ TELにて!!
●PC-286Book-H20	¥175,000
●PC-286Book-STD	¥130,000
●PC-286NOTE-F1 25M	¥ TELにて!!

SHARP	買取金額
■X-68000シリーズ	
●SUPER/HDセット	¥320,000
●EXPRT Ⅱ/HDセット	¥250,000
●EXPRT Ⅱセット	¥215,000
●EXPRT/HDセット	¥230,000
●EXPRTセット	¥205,000
●PRO Ⅱ/HDセット	¥200,000
●PRO Ⅱセット	¥185,000
●PRO/HDセット	¥190,000
●PROセット	¥170,000
●ACE/HDセット	¥170,000
●ACEセット	¥150,000
●X-68000セット	¥145,000
■FM-TOWNS	
●TOWNS2H+DP532	¥230,000
●TOWNS2H+DP531	¥220,000
●TOWNS2F+DP532	¥150,000
●TOWNS2F+DP531	¥140,000
●TOWNS2+DP532	¥110,000
●TOWNS2+DP531	¥100,000

TOSHIBA	買取金額
■J-3100シリーズ	
●J-3100GXS(041)	¥300,000
●J-3100SGX(101)	¥480,000
●J-3100SGT(101)	¥450,000
●J-3100GL(041)	¥250,000
●J-3100GT(041)	¥240,000
●J-3100GS(021)	¥230,000
●J-3100SS(02E)	¥155,000
●J-3100SS(002)	¥110,000
●J-3100SS(001)	¥ 80,000

モニター

NEC	買取金額
●PC-TV472	¥55,000
●PC-TV455	¥55,000
●PC-TV454	¥50,000
●PC-TV453N	¥48,000
●PC-TV453	¥46,000
●PC-TV452	¥43,000
●PC-TV451	¥50,000
●PC-TV354	¥44,000
●PC-TV353	¥42,000
●PC-TV352	¥42,000
●PC-TV351	¥30,000
●PC-KD882	¥42,000
●PC-KD881	¥50,000
●PC-KD863G	¥50,000
●PC-KD863S	¥40,000
●PC-KD862	¥38,000
●PC-KD861	¥48,000
●PC-KD855	¥28,000
●PC-KD854N	¥32,000
●PC-KD854	¥30,000
●PC-KD853N	¥40,000
●PC-KD853	¥35,000
●PC-KD852	¥27,000
●PC-KD851	¥30,000
●PC-KD551K	¥25,000
●PC-8853N	¥26,000
●PC-8851	¥ 8,000
●PC-8841	¥ 5,000
●N-5924U	¥65,000
●N-5924	¥60,000
●N-5913U	¥50,000
●N-5913L	¥55,000
●N-5913	¥40,000

SHARP	買取金額
●CU-21HD	¥65,000
●CU-21CD	¥55,000
●CU-14TV	¥48,000
●CU-14FD	¥30,000
●CU-14AD	¥28,000
●CU-14FA	¥ 8,000
●CU-14A4	¥25,000
●CU-14A3	¥28,000
●CU-9P1	¥10,000
●CZ-880D	¥40,000
●CZ-870D	¥30,000
●CZ-860D	¥38,000
●CZ-855D	¥30,000
●CZ-820D	¥18,000
●CZ-613D	¥60,000
●CZ-612D	¥55,000
●CZ-611D	¥53,000
●CZ-605D	¥53,000
●CZ-604D	¥35,000
●CZ-603D	¥30,000
●CZ-602D	¥50,000
●CZ-601D	¥47,000
●CZ-600D	¥50,000

EPSON	買取金額
●CR-5000	¥48,000
●CR-4000	¥38,000
●PC286CD2	¥33,000

FUJITSU	買取金額
●FMT-DP532	¥40,000
●FMT-DP531	¥35,000
●FM-TV155	¥25,000
●FM-TV154	¥30,000
●FM-TV153	¥22,000
●FM-TV152	¥20,000
●FM-TV151	¥18,000
●MB-27333	¥25,000
●MB-27331	¥12,000

etc.	買取金額
●X-1498C Ⅱ DX	¥35,000
●X-1498C	¥30,000
●CMT-A14H2	¥30,000
●CMT-147H	¥30,000
●CMT-147L	¥28,000

プリンタ

NEC	買取金額
●PC-PR201X	¥95,000
●PC-PR201J	¥85,000
●PC-PR201B	¥42,000
●PC-PR201V2	¥80,000
●PC-PR201V	¥65,000
●PC-PR201H3	¥70,000
●PC-PR201H2	¥60,000
●PC-PR201H(第二付き)	¥37,000
●PC-PR201GS	¥60,000
●PC-PR201G	¥47,000
●PC-PR201F2	¥37,000
●PC-PR201F	¥27,000
●PC-PR201TH	¥47,000
●PC-PR150VH	¥42,000
●PC-PR150V	¥37,000
●PC-PR150H	¥32,000
●PC-PR101GS	¥55,000
●PC-PR101G2	¥50,000
●PC-PR101G	¥42,000
●PC-PR101E2	¥37,000
●PC-PR101E	¥27,000
●PC-PR101F2	¥27,000
●PC-PR101F	¥22,000
●PC-PR101TL3	¥27,000
●PC-PR101TL2	¥22,000
●PC-PR101TL	¥17,000
●PC-PR102TL3	¥17,000
●PC-PR102TL2	¥13,000
●PC-PR406HS	¥37,000
●PC-PR406H	¥20,000
●PC-PR406S	¥27,000
●NM-9950 Ⅱ	¥53,000
●NM-9950	¥47,000
●NM-9900(第二付き)	¥27,000
●NM-4150	¥65,000
●NM-9700	¥37,000

EPSON	買取金額
●HG-3000	¥70,000
●HG-2550	¥55,000
●HG-2500	¥37,000
●HG-2000	¥32,000
●HG-800	¥75,000
●VP-4800	¥60,000
●VP-3000	¥50,000
●VP-2550	¥37,000
●VP-2050	¥50,000
●VP-2000	¥47,000
●VP-1550	¥42,000
●VP-1500	¥37,000
●VP-1350	¥35,000
●VP-135EX	¥32,000
●VP-1000	¥37,000
●VP-950	¥45,000
●VP-900	¥42,000
●VP-850	¥37,000
●VP-800	¥45,000
●VP-550	¥32,000
●AP-850	¥42,000
●AP-800	¥37,000
●AP-550EX	¥27,000
●AP-550PC	¥22,000

etc.	買取金額
●CR-3415CL	¥43,000
●BR-2415	¥35,000
●AR-2415	¥25,000
●AR-2410	¥22,000
●AR-2400	¥22,000
●CX-2410	¥25,000
●TX-24CL	¥20,000
●TR-24CL	¥13,000
●M-1924P	¥45,000
●M-1724P	¥27,000
●M-1024P Ⅱ	¥15,000
●BJ-130J	¥65,000
●BJ-10V	¥19,000
●PWS-5271A	¥17,000
●PWS-5268A	¥55,000

ワープロ

NEC	買取金額
●PWP-70RA(文書7RA)	¥89,000
●PWP-70RX(文書7RX)	¥77,000
●PWP-70R(文書7R)	¥62,000
●PWP-70HG(文書7HG)	¥45,000
●PWP-70H(文書7H)	¥28,000
●PWP-70G(文書7G)	¥18,000
●PWP-95RD(文書5RD)	¥72,000
●PWP-95RX(文書5RX)	¥82,000
●PWP-95RS(文書5RS)	¥77,000
●PWP-95RG(文書5RG)	¥47,000
●PWP-95R(文書5R)	¥59,000
●PWP-95HG(文書5HG)	¥37,000
●PWP-95G(文書5G)	¥26,000
●PWP-80WE1(文書5E1)	¥23,000

TOSHIBA	買取金額
●JW-95HP(Rupo95HP	¥97,000
●JW-95GP(Rupo95GP	¥92,000
●JW-95FP(Rupo95FP	¥67,000
●JW-95HD(Rupo95HD	¥67,000
●JW-95B(Rupo95B	¥62,000
●JW-90B(Rupo90B	¥42,000
●JW-90F(Rupo90F	¥18,000
●JW-88F(Rupo88F	¥35,000
●JW-85F(Rupo85F	¥20,000
●JW-70F(Rupo70F	¥10,000
●JW-50F(Rupo50F	¥3,000

FUJITSU	買取金額
●OASYS 30AX Ⅱ	¥97,000
●OASYS 30AX	¥77,000
●OASYS 30AF Ⅱ	¥28,000
●OASYS 30AD	¥52,000
●OASYS 30SX Ⅱ	¥67,000
●OASYS 30SX	¥55,000
●OASYS 30-X	¥42,000
●OASYS 30LS	¥75,000
●OASYS 30LX Ⅱ	¥72,000

SHARP	買取金額
●WV-700(書院)	¥77,000
●WD-A720(書院)	¥67,000
●WD-A340(書院)	¥77,000
●WD-A330(書院)	¥62,000
●WD-A320(書院)	¥55,000
●WD-A310(書院)	¥47,000
●WD-A300(書院)	¥42,000

CANON	買取金額
●CW-A50(ワープロ50)	¥57,000
●CW-A35F(ワープロ35SuperF	¥42,000
●CW-A35(ワープロ35Super	¥32,000
●CW-35(ワープロ35Super	¥28,000
●CW-350(ワープロ350	¥65,000

SONY	買取金額
●PJ-555(PRODUCE	¥72,000
●PJ-2000(PRODUCE	¥59,000
●PJ-1000(PRODUCE	¥52,000
●PJ-300(PRODUCE	¥23,000
●PJ-200(PRODUCE	¥18,000

Panasonic	買取金額
●FW-U1(FS03A)	¥57,000
●FW-U1(FS03A)	¥47,000

MSX	買取金額
●HB-F1XV	¥23,000
●FS-A1WSX	¥26,000
●WAVY-70FD2	¥25,000

周辺機器	買取金額
●ハードディスク120MB	¥70,000
●ハードディスク 80MB	¥55,000
●ハードディスク 60MB	¥40,000
●ハードディスク 40MB	¥30,000
●ハードディスク 20MB	¥15,000
●外付3.2HDドライブ	¥25,000
●外付5.2HDドライブ	¥12,000
●外付3.2HDドライブ	¥25,000
●外付3.2HDドライブ	¥12,000
●モデム9600ボー	¥50,000
●モデム4800ボー	¥25,000
●モデム2400ボー	¥15,000
●モデム1200ボー	¥4,000

買取り価格は1月1日現在のものです。 ※買取り金額は、箱・マニュアルの有り・無し及びご使用状態により変動します のてお送りになる前にお電話にてご確認下さい











買取り日本一!!

お申し込み方法!

1.お送りになる場合

お売りになられる商品名・ご連絡先(住所・TEL)・氏名・年令(振込みご希望の方は、銀行名・支店名・口座番号)を明記したメモを必ず同封の上、宅配便等にて下記へ品物をお送り下さい。

送り先:〒125 東京都葛飾区亀有4-2-21
日本ロジステック内 (株)ソフマップ買取りセンター

品物到着後、係員が買取り(下取り)金額を、TELてご連絡致します。
お金は現金書留又は銀行振込みて、1週間以内にお客様の手元に送金させていただきます。

2.直接、店頭にお持ちになる場合

査定後、その場で現金をお支払い致します。身分証明書(免許証・保険証・学生証etc)と印鑑が必要です。(高校生以下の方は、親の同意書も必要です。)

⊙出張買取り(有料)
各店近郊の方には自宅まで係員が品物を取りにうかがいます。

高く売る方法!

1.箱、マニュアル、システムディスク等の附属品も忘れずにお持ち下さい。/
1.お売りになる前に、汚れなどおとしてきれいにして下さい。/
1.お客様が売りたくなった時が、ずばり高値です。/
(早ければ早いほど、きれいならきれいなほど、高値て売れます。)
1.下取り交換にすれば、さらに高く売れます。/
下取り交換の場合は、購入予定機種名をご記入の上、下取りセンター宛にお送り下さい。

送り先:〒125 東京都葛飾区亀有4-2-21
日本ロジステック内 (株)ソフマップ下取りセンター

1.最後にソフマップて売るのが高く売る方法です。

●商品をお送りになられて10日以内に当社より査定の連絡がない場合は、ご面倒ですがお電話を下さい。

ザ・決算セール大処分市開催中!! (~2月末日まで) 東京・大阪各ハード売場にて!! ぜひ、来て下さい!!

東京秋葉原店

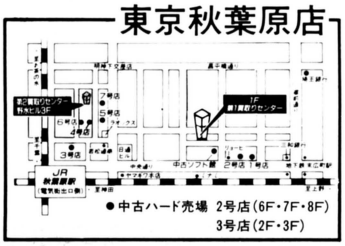

●中古ハード売場 2号店(6F・7F・8F)
3号店(2F・3F)

大阪日本橋店

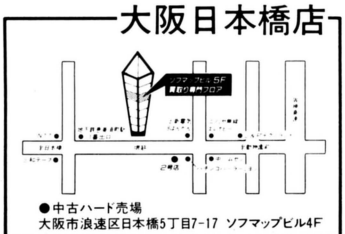

●中古ハード売場
大阪市浪速区日本橋5丁目7-17 ソフマップビル4F

買取り専用電話 全国通話料金無料	0120-110-994
大阪店ご来店の方	06-641-8801
通信販売(新品・中古・下取り交換)	
下取り交換・販売価格	0120-110-833
MIDI関係のお問合わせ	03-5256-0477

年中無休

通信販売受付時間
●平 日AM11:00~PM8:00
●日・祭日AM10:00~PM7:00

株式会社 ソフマップ

●パソコンに関する御用命はお近くのソフマップへ

新品ゲームソフト定価の20%引き(消費税不要)

比べて下さい、早さ・便利さ・確実さ・安さ日本一
代金後払・特急・指定日・午前午後指定・夜間配達も可



中古ソフトコーナー

下記以外にも在庫5,000本以上あります。売価は送料・消費税・後払手数料を含む代金後払価格です。電話での注文のみ受付けます。

●MSX 5本セット ¥7,800●

激突ペナントレース	MSX2・ROM
ハイドライド2	MSX・ROM
キングコング2	MSX2・ROM
デーヴァ	MSX・ROM
パナアミューズメントコレクション	MSX2・DISK

●PC98シリーズ●

バトル	¥7,300
プライ 上巻	¥5,800
斬	¥6,400
ミッドガルツ	¥4,900
レイガン	¥4,900

●FM TOWNS●

ソフトでハードな物語	¥5,400
タイタン	¥3,500
インビテーション	¥5,900
MISTY	¥4,900
サイバーシティ	¥6,100

●PC88シリーズ●

サイキックウォー	¥5,100
時空の花嫁	¥4,000
水滸伝	¥5,400
スタートレーダー	¥4,400
大戦略	¥4,000
ドラゴンナイト	¥4,300
信長の野望 全国版	¥4,900
信長の野望 戦国群雄伝	¥6,300
覇邪の封印	¥4,700
プロ野球FAN	¥5,300
ラ・ヴァルー	¥5,100
リップスティックADV	¥4,100
ロマンシア	¥3,600

●MSXシリーズ●

大戦略	MSX2・ROM…¥4,000
信長の野望 全国版	MSX・ROM…¥5,100
ハイドライド3	MSX・ROM…¥4,100

買いたい方に(販売方法)

必要なソフトがお決まりであれば、お電話ください。在庫を調査いたします。価格は送料込みです。また、中古ソフトリストをご希望の方は、お持ちの機種・メディア・62円切手・御住所を同封の上、小社にお送りください。なお、リスト製作中の場合は、発送が遅れます。必ず発送しますので気長にお待ちください。

売りたい方に(買い取り方法)

あなたのお持ちのソフトを中古係までまずお送りください。着き次第買い取り値を査定して連絡いたします。査定額が気に入らなければすぐにお返しする安心システムです。

新作&名作コーナー

全品定価の2割引き+α(送付手数料等)リストに無いソフトも扱います。
発売予定日・定価は変更になることがあります。発売予定日は1月10日現在のものです

PC98シリーズ

ソフト名	発売予定日	定価
アマランス	発売中	8,800
エアーコンバット 遊撃王2	発売中	8,800
栄冠は君に 高校野球全国大会	発売中	9,500
エイトレイクスゴルフクラブ	発売中	4,800
A3(A列車で行こう3)	発売中	12,800
F-15ストライクイーグル2	発売中	10,800
黄金の羅針盤	発売中	9,800
億万長者2	発売中	9,800
機動戦士ガンダム クラシックオペレーション	発売中	8,800
機動戦士ガンダム デザートオペレーション	発売中	9,800
銀河英雄伝説2	発売中	9,800
クォータースタッフ	発売中	9,800
KLAX(クラックス)	発売中	7,800
グランプリ サーカス	発売中	9,800
サーク2	発売中	8,800
ザ・スーパーラスベガス2	発売中	12,800
ザ・マンホール	発売中	9,700
SEA・COMBO	発売中	14,800
シムシティー	発売中	9,800
Span of Dream	発売中	12,800
続ダンジョン・マスター カオスの逆襲	発売中	9,800
大戦略3 '90	発売中	9,800
大戦略3 '90マップコレクション	発売中	5,000
天と地と	発売中	12,800
D〜欧州騒乱楼〜	発売中	12,800
DISMIX 2号	発売中	3,800
ドラゴンウォーズ	発売中	9,800
ドラゴン航海記 ナビチューン	発売中	8,800
ドラゴンスレイヤー6	発売中	8,700
バンドくん	発売中	18,800
ヒルズファー	発売中	8,800
ファーストクイーン2	発売中	8,800
ファンタジー4 英雄の血脈	発売中	9,800
BURAI下巻 完結編	発売中	9,800
ブリッツクリーク	発売中	9,800
プリンス・オブ・ペルシャ	発売中	8,800
ポピュラス	発売中	9,800
MERCURYザ・プライム・マスター	発売中	8,800
ランペルール	発売中	9,800
レジオナル・パワー+シナリオ集	発売中	12,800
ファーラの時結界	01/12	8,800
ブロックアウト	01/18	7,800
スライス	01/20	7,200
赤富士	01/21	9,800
鋼鉄の騎士	01/25	7,800
斬 夜叉円舞曲	01/25	9,800
MISTY7	01/25	5,000
ライヒスリッター	01/27	8,000
ヒーローズクエスト	01/中	9,800
アクティ	01/下	9,800
クエスト・フォー・グローリィ	01/下	9,800
麻雀悟空 天竺への道	01/下	9,800
UNION	01/下	6,800
わたしをゴルフに連れてって	01/下	7,800
アズユーライクVOL.2アメリカツアー	01/?	6,800
ダーク・レイス2	01/?	7,800
ドラゴンアイズ	01/?	6,800
バルバトスの魔女	01/?	7,800
ぴんくショックパイレーツ3	02/01	3,800
スーパーバトル スキンパニック	02/08	9,800
大戦略3 '90 ゲームデータ集	02/16	4,200
ディスクステーション98 2号	02/19	3,980
メイキング・オブ・Miki	02/中	5,800
今日もキャンパス花乱満・修学旅行編	02/下	6,800
信長の野望 武将風雲録	02/下	9,800
信長の野望 武将風雲録 CD付	02/下	12,200
ポッキー2	02/下	7,800
マジック・キャンドル	02/下	9,800
レッドストームライジング	02/下	10,800
星の砂物語	03/05	6,800
ビートロード	03/08	7,800
GPサーカスサーキットデータ4	03/中	4,800
GPサーカスサーキットデータ5	03/中	4,800
スクールうぉーず	03/中	6,800
対局星・小目	03/中	14,800
スタークライダー2	03/下	9,800
戦極 SEN-GOKU	03/下	9,800
ブラックレインボー2	03/下	8,800
ルーンワース2 時空の神戦	03/下	6,800
レールロードタイクーン	04/上	11,800
ブランマーカー	04/下	6,800
カンプグッペ	04/?	9,800
デ・ジャブI	04/?	8,800
アルシャーク	05/下	9,800

PC88シリーズ

ソフト名	発売予定日	定価
ウルティマ5 VA	発売中	9,800
銀河英雄伝説2	発売中	9,800
KLAX(クラックス)	発売中	7,800
三國志2	発売中	14,800
斬 夜叉円舞曲	発売中	9,800
ダイナソア	発売中	8,700
ティルナノーグ	発売中	8,800
堤督の決断	発売中	14,800
DUEL(CD付き限定)	発売中	9,000
トンネル&トロールズ	発売中	9,800
信長の野望 武将風雲録	発売中	9,800
信長の野望 武将風雲録 CD付	発売中	12,200
バーズテール VA	発売中	9,800
ファンタジー4 英雄の血脈	発売中	9,800
やじ馬ペナントレース'90データ	発売中	4,800
やじ馬ペナントレース 2	発売中	9,800
ランペルール	発売中	9,800
ワールドゴルフ3	発売中	8,800
MISTY7	01/25	5,000
石遁(ISHIDOU)	01/下	7,800
クォータースタッフ	01/下	9,800
ソーブランドストーリー2	01/下	7,800
ミラーズ(要CD-ROM)	01/下	9,800
メディファーラの泉	01/下	5,800
UNION	01/下	6,800
アズユーライクVOL.2アメリカツアー	01/?	6,800
X指定(ドラゴンシティ)	02/上	6,800
メイキング・オブ・Miki	02/中	5,800
ポッキー2	02/下	7,800
わたしをゴルフに連れてって	02/下	7,800
ドラゴンアイズ	02/?	6,800
星の砂物語	03/05	6,800
機動戦士ガンダム タクティカルオペレーション	03/?	9,800
ドラゴンウォーズ	03/?	9,800

X68000

ソフト名	発売予定日	定価
アトミックロボキッド	発売中	8,800
アンデッドライン 幻獣鬼	発売中	7,800
イメージファイト	発売中	9,700
エアーコンバット 遊撃王2	発売中	8,800
栄冠は君に 高校野球全国大会	発売中	9,500
FZ戦記 AXIS	発売中	8,800
エメラルドドラゴン	発売中	9,800
ガンシップ	発売中	11,800
銀河英雄伝説2	発売中	9,800
KULAX(クラックス)	発売中	7,800
三國志2	発売中	14,800
ザ・スーパーラスベガス2	発売中	12,800
シムシティー	発売中	9,800
シュヴァルツシルト2	発売中	9,800
ジェニミウイング	発売中	8,800
スペース・ローグ	発売中	9,700
ソル・フィース	発売中	8,800
続ダンジョン・マスター カオスの逆襲	発売中	9,800
ダイナマイトデューク	発売中	8,800
堤督の決断	発売中	14,800
NAIOUS(ナイアス)	発売中	8,700
ポピュラス	発売中	9,800
闇の血族 下巻	発売中	8,800
ラグーン	発売中	8,800
ラプラスの魔	発売中	8,700
リングマスター2	発売中	8,800
ルーンワース 黒衣の貴公子	発売中	8,800
レインフォーサー	発売中	8,800
ワールドスタジアム	発売中	8,800
ワールドコート	発売中	8,800
スライス	01/10	7,200
CAL	01/12	6,800
BEAST	01/19	7,800
マジカルショット	01/20	7,800
MISTY7	01/25	5,000
騎神都市	01/上	6,800
石遁(ISHIDOU)	01/下	7,800
X-na(キサナ)	01/下	6,800
D〜欧州騒乱楼〜	01/下	12,800
プルトン・レイ シナリオエディタ	01/下	5,800
プリンス・オブ・ペルシャ	01/下	8,800
煩悩予備校	01/下	7,800
麻雀悟空 天竺への道	01/下	9,800
UNION	01/下	6,800
わたしをゴルフに連れてって	01/下	7,800
アズユーライクVOL.1ヨーロッパツアー	01/?	6,800
アズユーライクVOL.2アメリカツアー	01/?	6,800
FOXY	01/?	6,800
RYU〜哭きの竜より〜	02/01	11,600
イルミナ!	02/下	6,800
SAP特殊行動警察	02/下	6,800
クォータースタッフ	02/下	9,800
ジェニー	02/下	7,800
メルヘン・メイズ	02/下	8,800
X指定(ドラゴンシティ)	03/上	6,800
遙かなるオーガスタ	03/中	12,800
パロディウスだ!	03/中	9,800
ドラゴンアイズ	03/?	6,800
MERCURYザ・プライム・マスター	03/?	8,800
REVIEW	03/?	7,800
ファランクス	04/12	8,800
ロードス島戦記	04/上	9,800
ネメシス'90	04/下	8,800
ブランマーカー	04/下	6,800
ジョシュア	04/下	9,800
ビートロード	05/中	7,800

FM TOWNS

ソフト名	発売予定日	定価
AYA	発売中	8,800
イメージファイト	発売中	9,800
ウイザードリィ5	発売中	12,800
Ultima Trilogy I,2,3	発売中	12,800
エイトレイクス ゴルフクラブ	発売中	5,800
ガンシップ	発売中	11,800
機甲師団	発売中	9,500
コラムス	発売中	7,200
三國志2	発売中	16,800
ザ・マンホール	発売中	8,800
上海	発売中	5,800
続ダンジョン・マスター カオスの逆襲	発売中	9,800
大航海時代	発売中	11,800
トンネルズ&トロールズ	発売中	9,800
ドラゴンスレイヤー6	発売中	8,700
トラッケン	発売中	8,800
ポピュラス	発売中	12,800
MERRY GOROUND	発売中	8,800
モンスターブラネット2255	発売中	9,800
ラストサバイバー	発売中	9,800
MISTY7	01/25	5,000
DISMIX1号	01/下	3,800
バルーサの復讐	01/下	8,800
バンドくん	01/下	18,800
麻雀悟空 天竺への道	01/下	9,800
ランペルール	01/下	11,800
アズユーライクVOL.1ヨーロッパツアー	01/?	6,800
アズユーライクVOL.2アメリカツアー	01/?	6,800
ザック マクラッケン	01/未	8,800
LOOM	01/未	8,800
サーク2	02/上	9,800
PIAS(ピアス)	02/上	6,800
ROUGE 真夏の口紅	02/上	6,800
おかしなマザーグース	02/下	9,800
CAL	02/下	6,800
BEAST	02/下	7,800
闇の血族	02/下	12,800
Word Look	02/?	28,000
ギャラクシーフォース2	03/01	9,800
レインフォーサー	03/上	8,800

MSX・MSX2・MSX2+

ソフト名	発売予定日	定価
ウィザードリィ3(turbo R)	発売中	9,800
エメラルドドラゴン	発売中	8,800
銀河英雄伝説2	発売中	9,800
クリムゾン3	発売中	8,700
コラムス	発売中	7,200
サーク2	発売中	8,800
サウウルスランチャVOL.1,3	発売中	3,400
SEED OF DRAGON(turbo R)	発売中	8,800
シュヴァルツシルト2	発売中	9,800
ターミネーターレーザーwithダンジョンハンター	発売中	12,800
大航海時代 DISK	発売中	9,800
ティルナノーグ 禁断の塔	発売中	8,800
テトリス	発売中	5,800
ディスクステーション20号 1月号	発売中	1,940
ディスクステーション21号 2月号	発売中	1,940
D.S DX3号にゃんぴ&サムゲームス総集	発売中	3,880
ドラゴン航海記 ナビチューン	発売中	8,800
ドラゴンスレイヤー6	発売中	8,700
ピンクソックス4	発売中	3,600
FRAY(turbo R)	発売中	7,800
FRAY〜フレイの大冒険〜	発売中	7,800
プライ 上巻	発売中	8,800
MISTY6	発売中	5,000
MIDYサウルス V1.00 ST	発売中	19,800
ランダーの冒険3	発売中	7,800
ロードス島戦記	発売中	9,800
ランペルール	発売中	9,800
ランペルール CD付	発売中	12,200
ランペルール ROM	発売中	11,800
ランペルール ROM CD付	発売中	14,200
ルーンワース 黒衣の貴公子	発売中	8,800
聖戦士ダンバイン	01/12	8,800
CAL	01/20	6,800
ビーチアップ8号	01/25	3,800
MISTY7	01/25	5,000
ドラゴンナイト2	01/31	7,800
ナイスミディパック MIDIRA・A	01/下	47,500
ナイスミディパック MIDIRA・B	01/下	52,000
ナイスミディパック MIDIRA・C	01/下	88,800
アズユーライクVOL.1ヨーロッパツアー	01/?	6,800
アズユーライクVOL.2アメリカツアー	01/?	6,800
X-na(キサナ)	02/上	6,800
X指定(ドラゴンシティ)	02/中	6,800
ファンタジー4 英雄の血脈	02/中	9,800
イルミナ!	02/下	6,800
BEAST	02/下	7,800
ポッキー2	02/下	7,800
わたしをゴルフに連れてって	02/下	7,800
REVIEW	02/?	7,800
星の砂物語	03/05	6,800
ドラゴンアイズ	03/?	6,800
クォータースタッフ	今春	9,800
RAY-GAN レイガン	今春	6,800

アダルトコーナー

全品定価の2割引き+α(送付手数料等)
★は発売中、数字は発売予定日。

ソフト名	定価	98	88	X68	MSX	TOWNS
アウトサイドストーリー	3,800	★	★		★	
アズユーライクVOL.1ヨーロッパツアー	6,800	★	★	★	01/?	01/?
アズユーライクVOL.2アメリカツアー	6,800	01/?	01/?	01/?	01/?	01/?
アズユーライクVOL.3セクアニアツアー	6,800	02/?	02/?	未定	02/?	02/?
あぶないてんぐ伝説	6,800	★	★	★	★	
イルミナ!	6,800	★	★	02/下	02/下	
ウエディングプリンディー	6,800	★	★		★	
ウォーターフロントアドベンチャー	3,800	★	★			
うろつき童子	6,800	★	★	★	★	
エクスタリアン	6,800	★	★	★	★	
SAP特殊行動警察	6,800	★		02/下		
X指定(ドラゴン・シティ)	6,800	★	02/上	02/上	02/上	
帰り道は危険がいっぱい	7,800	★	未定	★		
学園都市Z	未定	01/下		02/下		
X-na(キサナ)	6,800	★	★	01/下	02/上	
CAL	6,800	★		01/12	01/下	02/下
キャロル	7,800	★	★			
きゃんきゃんバニー	5,800	★		★		
きゃんきゃんバニー スペリオール	6,800	★	★	★	★	
今日もキャンパス花乱満・修学旅行編	7,800	02/下				
ごくらく天国 おめみえの巻	7,800	★	★			
私鉄沿線殺人事件 夜の天使達	8,800	★	★	★	未定	
ジェニー	7,800	★		02/下		
雀ボーグすずめ	7,800	★	★		★	
スーパーピンクソックス	4,800				★	
スクールうぉーず	6,800	03/中	★			
ストロベリー大戦略	6,800	★		★		
スロープ	7,800	★				
セーラー服戦士フェリス	6,800	★	★		★	
世界でいちばん君が好き	5,800	★	★	★	★	

ソフト名	定価	98	88	X68	MSX	TOWNS
ソーブランドストーリー2	7,800	未定	01/?		未定	
宇宙翔けるビジネスマン	6,800	★	未定	01/?	01/?	未定
ダンジョバスター・エクスプローラーズ	6,800	★	★			
天使たちの午後3 番外編	8,800	★	★	★	未定	
天使たちの午後4 祐子	未定	未定	未定	未定	未定	
D.P.S	5,800	★	★			
D.P.S SG	6,800	★	★VA	★	★	★
DE・JA	6,800	★	★	★	★	
電脳学園2 ハイウェイバスター	8,800	★	★		★	
電脳学園3 トップをねらえ	8,800	★	未定		★	
TOKYOアフターファイブ	8,800	未定	未定	未定	未定	
騎神都市	6,800	★	未定	01/上	未定	★
ときめきチェリーボックス	6,800			★		
トリロジー九鬼妖華真伝	6,800	★	★	★	★	
ドワイライドゾーン3長くて甘い夜	7,800	★	★	★	★	
ドラゴンアイズ	6,800	01/?	02/?	03/?	03/?	
ドラゴンナイト	6,800	★	★	★	★	
ドラゴンナイト2	7,800	★	★		01/31	
ニコル	7,800	★		★		
はっちゃけあやよさん	3,800	★	★	★	★	
はっちゃけあやよさん2	3,800	★	★		★	
花れ天国	3,800			★		
晴れのちおおさわぎ	5,800	★	★	★	★	
BEAST(ビースト)	7,800	★		01/19	02/下	02/下
ピアス	6,800	★	★	★	★	02/上
ビーチアップ7号	3,800				★	
ビーチアップ8号	3,800				01/25	
ピュア	6,800	★	★			
ピュア2	6,800	★	未定			
ピンキーポンキー1〜3	各5,800	★	★	★	★	

ソフト名	定価	98	88	X68	MSX	TOWNS
ピンクソックス4	3,600				★	
ファーラの時結界	8,800	01/12	★			
FOXY	6,800	★	★	01/?	★	
ブランマーカー	6,800	04/下		04/下		
ぶりんくあっぷ	9,800	★				
ベロンチョ身体検査	6,800	★	★		★	
星の砂物語	6,800	03/05	03/05	未定	03/05	
煩悩予備校	7,800	★		01/下		
ポッキー	7,800	★	★		★	
ポッキー2	7,800	02/下	02/下		未定	
麻雀クリニック	7,800	★				
麻雀刺客	9,700				★	
麻雀刺客外伝 花のもむ組	8,700				★	
毎日がえっち	7,200	★				
満開電姫	7,800	★				
メイキング・オブ・Miki	5,800	02/中	02/中			
METAL ORANGE	7,800		未定			
メルヘンパラダイス	6,800	★	★	★	★	
優子物語	9,800	★				
UNION	6,800	01/下	01/下			
妖獣クラブ	6,800			★		
YOKO	7,800	★	★			
ランス	6,800	★	★	★	★	★
ランス2	6,800	★	★	★	未定	★
リップスティックアドベンチャー	6,800	★	★	★		
リップスティックアドベンチャー2	6,800	★	★			
ROUGE 真夏の口紅	6,800	★	★		★	02/上
RAY-GAN レイガン	6,800	★	★	★	今春	
REVIEW	7,800	★	★			
私をゴルフに連れてって	7,800	01/中	02/下	01/下	02/中	

新品ゲームソフトの送付手数料

定価5,001円以上の商品1本につき	500円
定価5,000円以下の商品1本につき	800円
北海道・沖縄及び離島への送付1本につき	800円

予約割引

発売日より10日以上前にご注文していただくと、予約商品1本につき100円商品合計額より割引きます。

後払手数料

料金着払い手数料1本につき	500円
夜間・配達日指定料1回につき	500円
特急手配扱い料1回につき	800円

さらにビジネスソフト・用品類は大特価で、消費税不要・全国無料配達

本紙広告有効期限1991年2月15日まで

社員・アルバイト募集

アークオリジナルコーナー

アーク㈱が台湾・香港で製造し、アメリカ・ヨーロッパ等に大量輸出しているオリジナル製品です 日本市場に合う製品を厳選して販売いたします。全てアーク㈱が直接品質保証いたしますので安心して購入してください。

前払の方は表示特価。後払の方は表示特価＋500円。　送料・消費税不用。

アーム型コピーホルダー



机へのクランプ取付で原稿を見やすくセット

定価3,800円 ・特価2,800円

アークマウス(98・286用バスマウス)大特価



大型クリックですべりが良くたいへん使いやすいマウスです。200DPIの高信頼設計商品。自信をもっておすすめします。

定価7,800円

・大特価3,800円

IBM用シリアルマウス(TRUDOXブランド)

マウスソフト・マウスポケット・マウスパット付・3クリックボタン。米・マイクロソフト社でもバンドリング品として採用されています。

定価12,000円

・大特価7,800円

大人気商品／パソコンデスク&チェアー



ヨコ形ラック
112cm W
60cm D
73cm H

定価￥40,000

特価26,000円

スライド式キーボード台、キャスター付て、オーストラリア製の厚さ20mmの不燃材を全て使用した最高級商品です。



タテ形ラック Lタイプ
60cm W
55cm D
114cm H

特価27,000円

タテ形ラック Hタイプ
(モニター置場に本体も置けます)
60cm W
55cm D
124cm H

定価44,000円

特価28,800円

5本足で床にやさしく
座りよい高級品(色:グレー)
定価13,800円 ・特価8,800円



ドイツ製ガスダンパーを使用した最高級パソコンチェアー
レバー1本で座ったまま上下が可能です(色:グレー)

定価34,000円 ・特価23,000円

プリンター切替機



36Pセントロタイプの1入力A・B出力パソコン・プリンターの切替に(ケーブル別売)

定価4,800円 ・特価3,600円

NEWアークボール(98・286用バスマウスタイプ)

なめらかなボールの回転と操作性のよいデザインで新登場!! バスマウスと同様に 使用できます。200DPIで 図形・項目入力とも場所をとらずに入力!!

定価12,000円 ・特価8,800円



IBM用シリアルトラックボール(TRUDOXブランド)

ポップアップメニュー・ペイントソフト・マウスドライバー 付。ダイナミック(50～800 DPI)で動作!!

定価14,800円 ・特価12,000円

モニターアーム



12～14モニター用

定価￥32,000 ¥24,000

プリンター台



フリーサイズでとのプリンターにも合います

定価¥2,800円 ¥1,800

(大量輸入につき大特価)

パソコン台



固定スライターを使用してキーボードが本体の下に入り出入自由 金属製で左右セパレートになっていますので、とのパソコンでも使用可能です

又、パソコンの横かさね使用も可能になります

定価￥8,600 ¥7,800円

ディスケット・ケース



3.5インチが80枚入り、5インチディスケットが120枚入り、キー付のプラスチックケースです。3.5インチと5インチ用の2タイプがありますのご指定してください。

横長タイプですので机又はタナが広く使えます。

定価￥2,800 各¥1,900

メッシュCRTフィルター



特許製品

後の光の写り込みを防ぎノンクレアーの見易い画面になります 世界的標準の導電性メッシュを使用し、静電気を防止するとともに電磁波・X線等を弱めます またタッチパネルにより人体の静電気も安全に除去します

定価￥9,800 特価8,800円

クリーニングセット



5"、3.5"のクリーニングディスク。
強力ハンディーバキュームクリーナー。
OAクリーナー。
クリーニングクロス。
ヘッドクリーナー。
5点がセットになったプラスチックのケース付。これがあれば、パソコンのクリーニングの全てがOKです。
定期的なパソコンのお手入れがデータを守ります。
5"、3.5"両タイプあり。

定価4,200円→・3,800円

ディスケット キャビネット



3.5"ディスケット 150枚収納
5"ディスケット 180枚収納
カギ付、積み重ねOK、最高級品

3.5"、5"各定価6,800円

→特価4,800円

コピーホルダー



ディスプレイに取り付け原稿を見やすくセット

定価2,400円→特価1,800円

アークボール



●250カウントタイプ(98用)
ARK-2000-98
項目選択ならトラックボールが便利です。マウスと完全コンパチの入出力端子になっていますので、マウスポートに接続するだけで、すぐに使用可。一度つかうと、もう手離せません。
定価9,800円 大特価6,800円

●カウント切替タイプ(98用)
ARK-2500-98
ARK-2000-98にカウント切替スイッチ付、125・250・500カウントに切替え、さらに入力が楽になります。
定価11,800円 大特価8,800円

大特価通販コーナー

必要な用品リフトの通販特価サービスです。パソコンに必要な小モノを取り揃えました。
あなたのパソコンをグレードアップしてみませんか?
前払の方は表示特価。後払の方は表示特価＋500円。送料・消費税不用。

マウステーブル



せまいスペースを有効利用
伝票入力台としても使えます

¥3,800

キーボードジャケット



●98R●98VM、DO
●286、386●88M/F
●98U●68K●68K PRO
装着したまま操作できます

各¥2,800

ディスクドライブプロテクター



不用意な操作やホコリをふせぎます
PC-286V用・PC-98R用

各¥1,800

ビッグ・ゲーマー



目の疲れをやわらげるゲーム必需品です
14～16インチ用

¥1,800

クリーニングディスケット



ディスクドライブも定期的なお手入れを
3.5、5タイプ

各¥1,700

ドラクエも生れたエニックスのパソコンデスクを大特価で提供

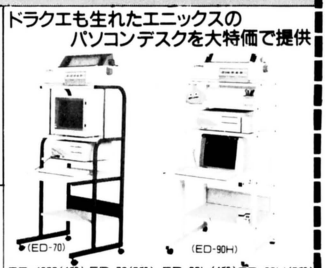

(ED-70)　(ED-90H)

ED-4000(4段) ED-70(5段) ED-90L(4段) ED-90H(5段)

W:64cm D:70cm H:125cm　W:64cm D:70cm H:132.5cm　W:64cm D:71cm H:113cm　W:64cm D:71cm H:129cm

定価94,000円 大特価18,000円　定価98,000円 大特価19,800円　定価43,000円 大特価26,000円　定価52,800円 大特価28,000円

アスキースティック Xターボ



MSX仕様のアスキースティックを特別価格で提供
ケーセン気分でパソコンゲームができる好評の品
連射モード付
定価6,800円 ・ 特価5,000円

MSXジョイカード



ファミコンの入力と同じになります。
普通タイプ ¥1,800　連射タイプ ¥2,100

ジョイスティック



XE-1 AP　特価13,300円
XE-PRO　特価9,400円
XE-1ST　特価5,600円
サイバースティック
CZ-8NJ2 特価22,000円

ウルティマOAクリーナー



これであなたのパソコンも新品になります

S150ml　M300ml
¥1,800　¥2,800

ノーブランドディスケット

5"2D	10枚	¥880
5"2HD	10枚	¥950
3.5"2DD	10枚	¥1,300
3.5"2HD	10枚	¥1,800

他の商品と同時発送のみ注文を受付けます。

ハードディスク

IT SS40(SCSI 40MB)
定価138,000円 ・88,000円
IT H+100G(SCSI 100MB)
定価238,000円 ・148,000円
ICM SRC-40
定価108,000円 ・83,000円
ICM SRC-80/81
定価158,000円 ・119,000円
ICM 内蔵タイプN-40
定価148,000円 ・114,800円
ICM 内蔵タイプN-80
定価168,000円 ・132,000円

増設RAMボード

PIO-PC34FX-2M
定価37,000円 ・29,800円
PIO-PC34FX-4M
定価63,000円 ・51,000円
PIO-PC34FX-8M
定価115,000円 ・92,000円
PIO-10S-10II(EMSソフト)
定価8,000円 ・6,000円
EMJ-1000L
定価23,800円 ・20,600円
EMJ-2000L
定価34,800円 ・28,700円
EMJ-4000L
定価59,800円 ・48,500円

増設フロッピーディスク(SNE製)

3.5"2HD/2DDシングル
定価89,800円 ・28,800円
3.5"2HD/2DDダブル
定価94,800円 ・32,000円
5.25"2HD/2DDシングル
定価75,000円 ・52,000円
5.25"2HD/2DDダブル
定価85,000円 ・54,800円
(アクセル製)2HD/2DDオートタイプ
FDC-5/5"シングル
定価68,000円 ・48,500円
FDC-5/5"ダブル
定価98,000円 ・62,800円
FDC-3/3.5"シングル
定価68,000円 ・42,000円
FDC-3/3.5"ダブル
定価98,000円 ・59,000円

GINGA(SNE製)



●PC-9801シリーズ対応●それぞれのキーを自分にとって必要なキーに変換して登録したり変更したり、プログラブルなジョイスティックインターフェイスを内蔵等、まさにテンキーがフルキーボードに変身する

定価¥32,000 ¥23,800

延長ケーブル

98キーボード延長	1.5m	2,800円
98キーボード延長	3.5m	2,800円
PCプリンタ	1.5m	4,800円
マウス・ジョイスティック	2m	1,400円
アナログRGB	1.5m	4,800円
RS232C	1.5m	5,800円

マウスオペレーションボード

Sサイズ　2,200円
Mサイズ　2,800円

システムカバー

M	1.3×1.3	1,800円
L	2.5×1.8	2,600円
布製	2.4×1.5	3,800円

各種マウス



バスマウス(98・286用)
特価3,800円
MK-MOUSE I (98・MSX・FM用)
特価5,300円
MK-MOUSE II (98・286用)
特価6,800円
シリアルマウス(J-3100・AT・AX用)
特価8,800円

マウスカウントチェンジャー



HW-100
98・286シリーズのバスマウスのカウント数を1/2・1・2倍に変える
特価2,800円

NEC MS-DOS 3.3Cセット



ビジネスソフトもゲームソフトも現在ほとんどのソフトが、MS-DOSを必要としています。最新バージョンを大特価にて提供!! 必要なものは買うしかない。

定価18,000円 ・14,700円

表計算ソフト LOTUS 1-2-3

定価98,000円 ・特価63,800円
ワープロソフト一太郎Ver.4.3
定価58,000円 ・特価39,800円
通信ソフトまいトークVer.1.2
定価28,000円 ・特価19,800円
ファイル管理 エコロジーII
定価28,000円 ・特価23,800円
ファイル適正化 ノストラダムス98
定価28,000円 ・特価23,800円
高速バックアップ オーシャングライ1
定価22,000円 ・特価18,800円
その他お問い合わせください。

パソコンミュージックの決定版

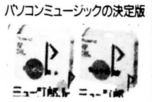

ミュージ郎
定価15,800円 ・特価134,100円
ミュージ郎Jr
定価98,000円 ・特価87,800円

サウンドオーケストラ-V



NEC-9801-26K上位コンパチのFMステレオ音源ボードです。別売のサウンドミュージャンを使えば、あなたのパソコンは、ミュージックマシーンに変身!!

定価35,000円→・24,800円

サウンドオーケストラ-L

サウンドオーケストラ-Vの簡易バージョン

定価28,000円→21,000円

サウンド・ミュージャン



楽譜入力ソフトでらくらく作曲。あなたの創作をパソコンでつくろう。楽譜入力であなたの好きな音楽もOK。

定価25,000円→・19,800円

リトルオーケストラ
ステレオ・ジョイボードが付いている
定価22,000円 ・17,800円
リトルオーケストラ-L
定価18,000円 ・13,800円

98用FM音源ボード



NEC 9801-26K
NEC製の純製品。98RX等に音源すれば、FM音を出力しゲームがさらに楽しくなります。又MSX用のジョイスティックも接続でき、ゲームの楽しさ倍増
FM音源対応・ジョイスティック対応のゲームソフトで動作します 音なしのゲームはどようなら!!
キーボードもこれで安心!!

定価25,000円 ・21,000円

ジョイスティック インターフェース



ジョイスティックのすべてのトリガーに98、88シリーズのあらゆるキーをプログラブルに対応
4方向、8方向の指定も可

β-98M II　特価8,900円
β-88M II　特価8,900円

■アーク通販なら……

- 安全　全て配達は郵便小包又は宅急便を使用し全国ネット販売。
- 便利　休みなしで応対。平日朝10時～夜8時。土・日・祝 午後1時～7時。
- 早い　大手パソコンショップ・流通会社・メーカとタイアップ 在庫50万本以上。
- 正確　顧客住所・製品情報をコンピューターでリアルタイム処理。
- 安い　ソフトも用品類も大特価で提供。
- サービス　全品消費税不要。

■お好みの方法でお求め下さい。

(注文方法・およその納期・割増料金)

前払

1. 安全確実に
   - 現金書留 ●注文内容を同封●6～8日
2. 安く・早く
   - 銀行振込 ●電話・ハガキ・FAX●4～6日
3. とにかく安く
   - 郵便振替 ●通信らんに記入●10～12日

後払

4. かんたんに注文
   - 普通代金引換 ●電話・ハガキ・FAX●4～6日●(500円)
5. 新作を発表後すぐに
   - 予約代金引換 ●電話・ハガキ・FAX●発売日発送●(500円)
6. とにかく早く
   - 特急代金引換 ●電話 ●約2～3日 ●(500円)＋800円
   - 午前中に注文いただければ翌日に出荷いたします。
7. 指定日に配達(午前・午後の指定も可)
   - 指定日代金引換 ●電話●指定日に配達●(500円)＋500円
8. 夜間に配達
   - 夜間配達代金引換 ●電話・ハガキ・FAX●午後6～8時に配達●(500円)＋500円

- 住所・氏名・電話番号・商品名・機種・メディアの別を詳しくお知らせください。
- 発売予定及び在庫切れの商品は入荷次第お送りします。又発送が10日以上おくれる時は、電話又はハガキにてお知らせいたします。
- 納期遅れ及び初期不良については商品の取替え又は返金以外の責任はもちません。
- 注文商品のキャンセルは原則としてお受けできませんが発売遅れの場合発送前ならお受けいたします。
- 18才未満の方の後払注文は保護者の承諾を受けてください。
- 後払の方は割引価格に後払割増料(500円)をプラスしてお支払い下さい。

アーク通販直営ショップ
中古ソフト3,000本・新品ソフト・用品がいっぱい!!



(店内写真)



営業時間:PM1:00～PM7:00 年中無休

- 現金書留 下記住所 アーク㈱通販部ログイン係
- 郵便振替 大阪0-103169 アーク株式会社
- 銀行振込 第一勧業銀行高槻支店(普)1147114

アーク株式会社
通販部
〒569 大阪府高槻市芥川町1丁目14番27号
(ミドリビル2F)
☎0726-81-0471
FAX.0726-81-0486

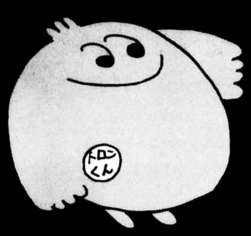

君の欲しいパソコンソフトが 新品 交換 で

●君の欲しい コンピュータソフトのトロン分のファミコン

ソフト交換コーナー ファミコンソフト⇒パソコンソフト

交換コンピュータソフト

※君の欲しいソフトは何トロンかなぁ…？

FM-TOWNS

ソフト名	交換ソフト数
アフターバーナー	18トロン
AYA	16トロン
維新の嵐	21トロン
イメージファイト(新)	18トロン
インディー・ジョーンズ 最後の聖戦	16トロン
おかしなマザーグース(新)	18トロン
オペレーションウルフ	18トロン
海外ソフトコレクション6 SIMCITY	16トロン
ガンシップ	21トロン
機甲師団(新)	10トロン
KYAN KYAN COLLECTION	17トロン
コラムス	13トロン
ZAK Makracken(ザックマックラッケン)(新)	16トロン
三国志2	30トロン
シューティングTOWNS	23トロン
水滸伝	21トロン
スペースローグ	18トロン
TURBO OUTRUN	18トロン
大航海時代(CD+FD)(新)	18トロン
大航海時代SW(CD-ROM)(新)	21トロン
スーパー大戦略	16トロン
ダンジョンマスター	16トロン
D-AGAIN(第5のユニット)	16トロン
T.D.F(新)	16トロン
提督の決断 CD付	30トロン
テトリス	12トロン
ドラゴンスレイヤー6	16トロン
ドラッケン(新)	16トロン
トンネルズ&トロールズ	18トロン
信長の野望 戦国群雄伝	21トロン
HYPER PLANET(新)	23トロン
バブルボブル(新)	18トロン
遙かなるオーガスタ	23トロン
BURAI(ブライ)	18トロン
プロ野球ファミリースタジアム90年度(新)	14トロン
ポピュラス	23トロン
麻雀悟空 天竺への道(新)	18トロン
MEMORIES	16トロン
MERRY-GO-ROUND(新)	16トロン
闇の血族(上巻)(新)	16トロン
RAYXANBER(ライザンバー)	16トロン
ラスト サバイバー(新)	18トロン
ランペルールSW(新)	21トロン

MSX

アークス2	16トロン
維新の嵐	18トロン
ウィザードリィ2	18トロン
うろつき童子	12トロン
SDスナッチャー	18トロン
F1道中記(新)	12トロン
神の聖都(まち)	18トロン
Xna(キサナ)(新)	12トロン
CANCAN BUNNY Superior	12トロン
銀河英雄伝説II(新)	18トロン
銀河英雄伝説	16トロン
クォース	10トロン
クリムゾン3	16トロン
コラムス(新)	13トロン
殺しのドレス2	12トロン
Xak(サーク)	16トロン
Xak(サーク)2(新)	16トロン
サイオブレード	16トロン
三国志2	27トロン
水滸伝・天命の誓い(DISK版)	18トロン
Super大戦略	16トロン
スペースマンボー	12トロン
セーラー服戦士 フェリス	12トロン
世界でいちばん君がすき	10トロン
ソリッドスネーク	14トロン
大航海時代(ROM版)(新)	21トロン
大航海時代(DISK版)(新)	18トロン
大航海時代SW(ROM版)(新)	26トロン
大航海時代SW(DISK版)(新)	22トロン
ティル・ナ・ノーグ(新)	16トロン
DE.JA	12トロン
テトリス	12トロン
電脳学園III トップをねらえ(新)	16トロン
ドラゴンスレイヤー6	16トロン
DRAGON KNIGHT	12トロン
信長の野望 戦国群雄伝(DISK版)	18トロン
バルンバ	12トロン
晴れのちおおさわぎ	10トロン
ファイナルファンタジー	14トロン
FOXY(フォクシー)	12トロン
BURAI～ブライ～	16トロン
魔導物語1-2-3	16トロン
夢幻戦士ヴァリス2	16トロン
ラ・ヴァルー	16トロン
ランダーの冒険III(新)	14トロン
ランペルール(FD版)(新)	18トロン
ランペルール(ROM版)(新)	21トロン
ランペルールSW(FD版CD付)(新)	22トロン
ランペルールSW(ROM版CD付)(新)	26トロン
ルーンワース	16トロン
レナム	16トロン
ロードス島戦記	18トロン
WANDERERS FROM Y'S	16トロン

PC-88

維新の嵐	18トロン
イルミナ(新)	12トロン
ウィザードリィ5	23トロン
うろつき童子	12トロン
X指定(新)	12トロン
エメラルド・ドラゴン	16トロン
ガンシップ	19トロン
Xna(キサナ)(新)	12トロン
CANCAN BUNNY Superior	12トロン
きゃんきゃんバニー	10トロン
キャンペーン版大戦略II	16トロン
キャンペーン版大戦略IIマップコレクション	8トロン
銀河英雄伝説II(新)	18トロン
銀河英雄伝説	16トロン
KLAX(クラックス)(新)	14トロン
クリムゾン3	16トロン
殺しのドレス2	12トロン
Xak(サーク)II(新)	16トロン
三国志2	27トロン
斬～夜叉円舞曲～	18トロン
水滸伝・天命の誓い	18トロン
Super大戦略	14トロン
スタートレーダー	16トロン
スナッチャー	16トロン
世界で一番君がすき	10トロン
ソーサリアン	18トロン
大航海時代	18トロン
ダイナソア(DINOSAUR)(新)	16トロン
DIABLO(ディアブロ)	12トロン
提督の決断SW(CD付)(新)	31トロン
提督の決断(新)	27トロン
ティル・ナ・ノーグ	16トロン
テトリス	12トロン
天と地と(新)	18トロン
電脳学園III トップをねらえ!	16トロン
DRAGON KNIGHT	12トロン
ドラゴンスレーヤー6	16トロン
トンネルズ&トロールズ	18トロン
信長の野望 武将風雲録(新)	18トロン
信長の野望 武将風雲録SW(CD付)(新)	22トロン
信長の野望 戦国群雄伝	18トロン
バトル	23トロン
晴れのちおおさわぎ	10トロン
ピアス	12トロン
ヒーローオブランス	14トロン
ファーラの時結界(新)	16トロン
ファンタジーIV 英雄の血脈(新)	12トロン
フェリス	12トロン
FOXY(フォクシー)	12トロン
BURAI～ブライ～	16トロン
マイト&マジック2	18トロン
マスターオブモンスターズ	16トロン
夢幻戦士ヴァリス2	16トロン
夢幻の心蔵III	17トロン
ラストハルマゲドン	14トロン
ランペルール	18トロン
リップスティックアドベンチャー2	12トロン
ルーンワース 黒衣の貴公子	16トロン
ローグアライアンス	18トロン
WANDERERS FROM Y'S	16トロン

PC-98

アクティー(新)	18トロン
アマランス(新)	16トロン
アルシャーク(新)	18トロン
維新の嵐	18トロン
イルミナ(新)	12トロン
インペリアルフォース	16トロン
ウィザードリィ5	23トロン
ウォーターフロントアドベンチャー	16トロン
うろつき童子	12トロン
AI囲碁3(新)	27トロン
AI囲碁3定石集(新)	18トロン
栄光は君に 高校野球全国大会	18トロン
エイトレイクスゴルフクラブ	9トロン
A列車で行こうIII(新)	23トロン
X指定(新)	12トロン
F15ストライクイーグルII(新)	19トロン
エメラルドドラゴン	18トロン
黄金の羅針盤(新)	18トロン
D～欧州蠱気楼～	23トロン
億万長者II(新)	18トロン
帰り道は危険がいっぱい	14トロン
神の聖都(まち)	16トロン
機甲師団	17トロン
X'na(キサナ)(新)	12トロン
CANCAN BUNNY	10トロン
キャンペーン版 大戦略2	17トロン
キャンペーン版大戦略2マップコレクション	9トロン
銀河英雄伝説II(新)	18トロン
クエスト・フォア・グローリー(新)	18トロン
クオース(新)	18トロン
クォータースタッフ	18トロン
KLAX(クラックス)(新)	14トロン
グランプリ・サーカス(新)	18トロン
グランプリサーカスサーキットデータVOL.1(新)	9トロン
グランプリサーカスサーキットデータVOL.2(新)	9トロン
グランプリサーカスサーキットデータVOL.3(新)	9トロン
ごくらく天国 おめみえ之巻	14トロン
殺しのドレス2	12トロン
Xak(サーク)	16トロン
XakII(サーク2)(新)	16トロン
サイレントメビウス	27トロン
斬 アナログ版	18トロン
三国志2	27トロン
シム・シティー	18トロン
水滸伝・天命の誓い	18トロン
スタートレーダー	16トロン
ストロベリー大作戦	12トロン
スペース・ローグ(新)	18トロン
世界で一番君がすき	10トロン
戦略空軍	16トロン
ソーサリアン	18トロン
ダークレイス2(新)	18トロン
大航海時代	18トロン
大戦略III グレートコマンダー	18トロン
大戦略III パワーアップキット(新)	9トロン
大戦略III '90(新)	18トロン
大戦略III '90マップコレクション(新)	9トロン
太平洋の嵐パワーアップキット(新)	10トロン
太平洋の嵐DX(新)	27トロン
D-Again	16トロン
提督の決断	27トロン
ティル・ナ・ノーグ2	18トロン
テトリス	12トロン
DUEL98	16トロン
天下統一	18トロン
天と地と	23トロン
電脳学園III トップをねらえ!	16トロン
ドラゴン ウォーズ(新)	18トロン
ドラゴンスレーヤー6	16トロン
ドラゴンナイト	12トロン
ドラゴンナイトII(新)	14トロン
トンネルズ&トロールズ	18トロン
ナビチューン ドラゴン航海記(新)	16トロン
信長の野望 戦国群雄伝	18トロン
バトル	23トロン
遙かなるオーガスタ	23トロン
バルバトゥスの魔女(新)	14トロン
晴れのちおおさわぎ	10トロン
ピアス	12トロン
ビートバイス	16トロン
ヒーローオブランス	14トロン
ピュア	12トロン
ファー・サイド・ムーン	17トロン
ファンタジー4 英雄の血脈(新)	18トロン
FOXY(フォクシー)	12トロン
BURAI(ブライ)上巻	16トロン
BURAI(ブライ)完結編(新)	18トロン
ブラックレインボー(新)	16トロン
ブリックリーク(新)	18トロン
ぷりんぐあっぷ(新)	18トロン
プリンス・オブ・ペルシャ	16トロン
ブルトン・レイ	16トロン
ブルトン・レイ シナリオエディタ	10トロン
ポピュラス	18トロン
麻雀悟空 天竺への道(新)	18トロン
マイト&マジック2	18トロン
毎日がエッチ	13トロン
マスターオブモンスターズ	16トロン
マスター・オブ・モンスターズマップコレクション	9トロン
マスターオブモンスターズII(新)	16トロン
マンガ日本経済入門(新)	23トロン
夢幻戦士ヴァリスII	16トロン
陽炎迷宮	16トロン
ランペルール(新)	18トロン
ランペルールSW(CD付)(新)	22トロン
リップスティックアドベンチャー2	12トロン
ルーシーショット(新)	14トロン
ルーンワース 黒衣の貴公子	16トロン
ルーンワース2(新)	16トロン
レジオナル・パワー(新)	18トロン
レッドストームライジング(新)	19トロン
レナム	18トロン
ロードス島戦記	18トロン
WANDERERS FROM Y'S	16トロン

X68000

アークス2	16トロン
R-TYPE	14トロン
アクシス(新)	16トロン
アフターバーナー	17トロン
維新の嵐	18トロン
イメージファイト(新)	17トロン
うろつき童子	12トロン
エアーコンバット 遊撃王2(新)	16トロン
栄冠は君に 高校野球全国大会(新)	17トロン
A-JAX	16トロン
ガンシップ(新)	21トロン
機甲師団(新)	17トロン
Xna(キサナ)(新)	12トロン
CANCAN BUNNY Superior(新)	12トロン
CANCAN BUNNY	10トロン
銀河英雄伝説II(新)	18トロン
KLAX(クラックス)(新)	14トロン
GRANADA(グラナダ)	16トロン
幻獣鬼	14トロン
Xak(サーク)	16トロン
斬(ZAN)	18トロン
三国志2	27トロン
三国志2SW(CD付)(新)	31トロン
サンダーブレード	17トロン
ジェノサイド	16トロン
ジェミニウィング(新)	16トロン
シムシティー	18トロン
シュヴァルツシルト(新)	23トロン
水滸伝	18トロン
SUPER大戦略68K	16トロン
スーパーハングオン	16トロン
ストロベリー大戦略(新)	12トロン
スペース ローグ(新)	18トロン
世界でいちばん君が好き(新)	10トロン
ソルフィース(新)	16トロン
大海令・大日本帝国海軍の軌跡	23トロン
大航海時代(新)	18トロン
大航海時代SW(CD付)(新)	23トロン
ダインマイト・デューク(新)	16トロン
D～欧州蠱気楼～(新)	23トロン
提督の決断	27トロン
テトリス	12トロン
天下統一	18トロン
トンネルズ&トロールズ	18トロン
ナイアス(NAIOUS)(新)	16トロン
ナイトアームズ	17トロン
南海の死闘	16トロン
信長の野望 戦国群雄伝	18トロン
バックマニア	14トロン
晴れのちおおさわぎ(新)	12トロン
ファー・サイド・ムーン	17トロン
プリンス・オブ・ペルシャ(新)	16トロン
ブルトン・レイ(新)	16トロン
プロディア	14トロン
プロテニス ワールドコート	16トロン
ポピュラス	18トロン
麻雀悟空 天竺への道(新)	18トロン
マイト&マジック2	18トロン
夢幻戦士ヴァリス2	18トロン
メタルサイト	16トロン
闇の血族(上巻)	16トロン
闇の血族(完結編)(新)	16トロン
ラグーン	16トロン
ラストハルマゲドン	18トロン
リップスティックアドベンチャー	12トロン
リップスティックアドベンチャー2(新)	12トロン
ルーシーショット(新)	14トロン
ルーンワース 黒衣の貴公子	16トロン
ルーンワース2(新)	16トロン
レナム	18トロン
ローグ・アライアンス	18トロン
ワールドスタジアム(新)	16トロン
WANDERERS FROM Y'S	16トロン

ソフト交換コーナー ファミコンソフト↓パソコンソフト

いらなくなったファミコンソフトと、きまーす！

ソフトを送って下さい。

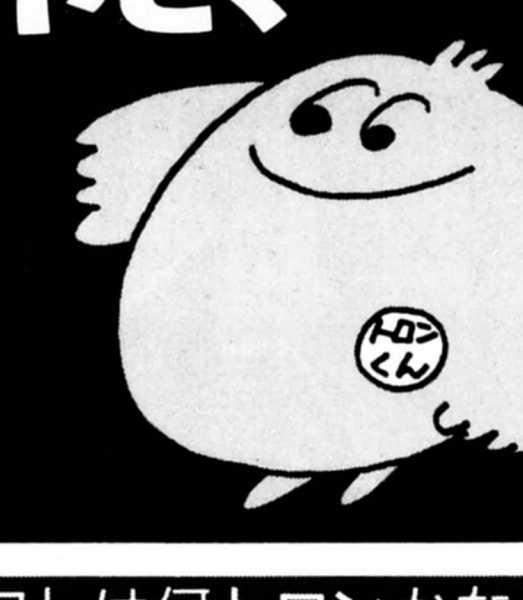

ファミコンソフト・トロン表

※君のもっているソフトは何トロンかなぁ…。

ファミコン

ソフト名	トロン数
アークティック	2トロン
アイドル八犬伝	2トロン
アウトランダーズ	3トロン
蒼き狼と白き牝鹿ジンギスカン	2トロン
赤影	3トロン
悪魔くん 魔界の罠	2トロン
悪魔城伝説	2トロン
悪魔の招待状	2トロン
アドベンチャーズ オブ ロロ	2トロン
アフターバーナー	2トロン
アメリカ大統領選挙	3トロン
アメリカンドリーム	2トロン
アメリカンフットボール	4トロン
悪魔城すぺしゃる ぼくドラキュラくん	3トロン
イース(FAM)	2トロン
イース2(FAM)	2トロン
怒2	2トロン
怒3	2トロン
いきなりミュージシャン	2トロン
囲碁九路盤対局	4トロン
囲碁名鑑	6トロン
井崎修五郎の競馬必勝学	3トロン
いただきストリート 私のお店によってって	4トロン
1943	3トロン
井出洋介名人の実戦麻雀	4トロン
インセクターX(FAM)	2トロン
維新の嵐	4トロン
ウィザードリィ	3トロン
ウィザードリィ2	2トロン
ウィザードリィ3	2トロン
ウルティマ2 聖者への道	2トロン
ウルトラマン倶楽部2帰ってきたウルトラマン倶楽部	2トロン
宇宙警備隊	3トロン
AD&Dヒーローオブランス	4トロン
SDバトル大相撲・平成ヒーロー場所	2トロン
SDヒーロー総決戦	2トロン
エモやんの10倍プロ野球	3トロン
SDガンダムナイトガンダム物語	4トロン
SD戦国武将列伝 烈火のごとく天下を盗れ	3トロン
SDガンダムガチャポン戦士3 英雄戦記	4トロン
美味しんぼ	2トロン
オセロ(FAM)	4トロン
おそ松くん(FAM)	3トロン
かってにシロクマ	3トロン
貝獣物語	2トロン
帰って来た軍人将棋なんやそれ	2トロン
かぐや姫伝説	2トロン
株式道場	2トロン
仮面の忍者花丸	2トロン
仮面ライダー倶楽部	3トロン
川のぬし釣り	4トロン
ガーフィールドの1週間	3トロン
GUN・NAC(ガンナック)	2トロン
キャットランナー	3トロン
キャプテン翼2スーパーストライカー	4トロン
究極タイガー(FAM)	2トロン
京都花の密室殺人事件	2トロン
京都龍の寺殺人事件	2トロン
キテレツ大百科	3トロン
キングオブキングス	2トロン
ぎゅわんぶらあ自己中心派	3トロン
銀河英雄伝説	2トロン
孔雀王	2トロン
孔雀王2	2トロン
黒鉄ヒロシの予想大好き	2トロン
グラディウス2	3トロン
ゲームパーティー	2トロン
激亀忍者伝	2トロン
ゲバラ	3トロン
ゲートイン	4トロン
甲子園	2トロン
コンフリクト	3トロン
ゴジラ	4トロン
五目ならべ	2トロン
ゴルゴ13第2章	2トロン
ゴルフっ子オープン	2トロン
ゴルフ グランドスラム	4トロン
サイドポケット(FAM)	2トロン
西遊記ワールド	2トロン
坂本龍馬	2トロン
砂漠の狐	2トロン
三國志	5トロン
三国志 中原の覇者	3トロン
サンサーラ・ナーガ	4トロン
サンダーバード	2トロン
ザ・トライアスロン	2トロン
ザ・マネーゲーム2	2トロン
ザ・ロードオブキング	2トロン
上海(FAM)	2トロン
小公子セディ	2トロン
新里見八犬伝	2トロン
神仙伝	2トロン
ジャンボウ	2トロン
獣王記(FAM)	3トロン
じゃじゃ丸撃魔伝	2トロン
上海2(FAM)	2トロン
雀豪	4トロン
シャッフル・パック・カフェ	3トロン
スーパー魂斗羅	2トロン
スーパースタープロレスリング	3トロン
スーパーダイナミックスバドミントン	2トロン
スーパーチャイニーズ2	2トロン
スーパーチャイニーズ3	3トロン
スーパーブラックオニキス	2トロン
スーパーマリオブラザーズ3	3トロン
スーパーラグビー	3トロン
STED	3トロン
スプラッタハウス	2トロン
スペースインベーダー(FAM)	2トロン
水滸伝	5トロン
星霊狩り	2トロン
ソフトボール天国	2トロン
ソルスティス	3トロン
TITAN—タイタン—	3トロン
タイトーグランプリ	3トロン
タイトーチェイスH.Q.	3トロン
TAO～道～	2トロン
武田信玄(FAM)	2トロン
武田信玄2	3トロン
谷川浩司の将棋指南2	4トロン
谷川浩司の将棋指南3	4トロン
大戦略	4トロン
ダウンタウン熱血物語	3トロン
脱獄	3トロン
双截龍(ダブルドラゴン)	2トロン
双截龍2(ダブルドラゴン2)	2トロン
ダンジョン&マジック	2トロン
ダンジョン・キッド	4トロン
探偵神宮寺三郎 時の過ぎゆくままに…	3トロン
田村光昭の麻雀ゼミナール	4トロン
ダウンタウン熱血行進曲それゆけ!大運動会	4トロン
中華大仙	2トロン
中国雀士ストーリー・東風	3トロン
チップとデールの大作戦	2トロン
ツインビー3	3トロン
つりキチ三平ブルーマーリン編	2トロン
帝都大戦	4トロン
鉄道王	3トロン
テトリス(FAM)	3トロン
寺尾のどすこい大相撲	2トロン
天地を喰らう	2トロン
デビルマン	2トロン
テクモワールドカップサッカー	4トロン
トップガン	3トロン
トップガン デュアルファイターズ	3トロン
とんじゃん	2トロン
ドラゴンクエスト	2トロン
ドラゴンクエスト3そして伝説へ…	2トロン
ドラゴンクエスト4導かれし者たち	2トロン
ドラゴンボール2大魔王復活	2トロン
ドラゴンボール3悟空伝	2トロン
ドラゴンユニット	2トロン
ドンドコドン(FAM)	2トロン
ドクターマリオ(FAM)	4トロン
ドラえもん ギガゾンビの逆襲	3トロン
ドラゴンボールZ 強襲!サイヤ人	4トロン
中島悟 F-1ヒーロー	3トロン
ナムコクラシック	4トロン
なんてったってベースボール	3トロン
西村京太郎ミステリースーパーエクスプレス殺人事件	2トロン
虹のシルクロード	4トロン
忍者COPサイゾウ	2トロン
忍者らホイ!	2トロン
ニチブツ麻雀III・マージャンGメン	2トロン
2010～Street Fighter～	3トロン
日本一の名監督	3トロン
熱血高校ドッジボール部	3トロン
熱血高校ドッジボール部サッカー編	4トロン
信長の野望	4トロン
信長の野望・戦国群雄伝	6トロン
NORTH & SOUTH	2トロン
ハットリス	2トロン
ハイウェイスター	2トロン
半熟英雄	2トロン
バーディーラッシュ	3トロン
バットマン(FAM)	3トロン
爆笑人生劇場	4トロン
パチ夫くん	4トロン
パチ夫くん2	4トロン
ぱられるワールド	2トロン
パワーサッカー	2トロン
バトルフリート	4トロン
パラメデス	3トロン
ハッピーバースディバッグス	2トロン
パチ夫くん3	5トロン
バーズ・テイル	3トロン
飛龍の拳3 5人の龍戦士	2トロン
V'BALL	2トロン
ビバラスベガス	2トロン
ピンボールクエスト	2トロン
ビーバータイム	3トロン
ファイティングゴルフ	3トロン
ファイティングロード	2トロン
ファイナルファンタジー	2トロン
ファイナルファンタジー2	2トロン
ファイナルファンタジー3	2トロン
ファイナルミッション	3トロン
ファイナルラップ	3トロン
ファミコン名人戦	4トロン
ファミコン野球盤	2トロン
ファミリークイズ	2トロン
ファミリーサーキット	3トロン
ファミリーテニス	2トロン
ファミリーピンボール	2トロン
ファミリーマージャン	3トロン
ファミリーマージャン2上海への道	3トロン
ファンタジー	3トロン
ファンタジーゾーン2オパオパの涙	2トロン
フリップル(FAM)	2トロン
プレジデントの選択	2トロン
ファイヤーエンブレム	2トロン
ブライファイター(FAM)	2トロン
プロディアランド	3トロン
ヘビーバレル	2トロン
ベースボールファイター	3トロン
ベストプレープロ野球2	2トロン
ベストプレープロ野球'90	4トロン
ホーリーダイバー	2トロン
ホールインワンプロフェッショナル	4トロン
北斗の拳2	2トロン
北斗の拳3	2トロン
HOSTAGES(ホステージ)	2トロン
不如帰	3トロン
本将棋	2トロン
POLE TO FINISH	3トロン
麻雀大会	5トロン
マーダークラブ(殺人倶楽部)	2トロン
マッピーキッズ	2トロン
MOTHER	2トロン
摩陀羅(マダラ)	2トロン
マハラジャ	2トロン
マンハッタンポリス	3トロン
魔神英雄伝ワタル・外伝	2トロン
マイト アンド マジック	4トロン
魔天童子	2トロン
まじゃべんちゃー麻雀戦記	2トロン
マジック ジョン	2トロン
水戸黄門2世界漫遊記	2トロン
未来戦史ライオス	2トロン
水島新司の大甲子園	4トロン
明治維新	2トロン
女神転生2	4トロン
もっともあぶない刑事	2トロン
モアイくん	2トロン
燃えろ!!ジュニアバスケット	2トロン
燃えろ!!プロサッカー	2トロン
ものまね四天王	3トロン
桃太郎伝説	3トロン
桃太郎電鉄	4トロン
森田将棋	4トロン
燃えろ!柔道WARRIORS	3トロン
燃えろ!!プロ野球'90感動編	2トロン
山村美紗 京都財テク殺人事件	4トロン
4人打ち麻雀	2トロン
リトル・マジック	3トロン
レーサーミニ四駆ジャパンカップ	2トロン
ロックマン	4トロン
ロックマン2	4トロン
ロックマン3	5トロン
ロービー	3トロン
ワギャンランド	3トロン
わんぱくダック夢冒険	2トロン
ワールドボクシング	3トロン

PCエンジン

ソフト名	トロン数
アフターバーナー2(PC)	2トロン
F1トリプルバトル	3トロン
F1サーカス	6トロン
オータイン	2トロン
オペレーションウルフ(PC)	2トロン
ガンヘッド(PC)	2トロン
かっとび宅配くん	3トロン
究極タイガー(PC)	2トロン
キックボール	3トロン
キング オブ カジノ	2トロン
KLAX	3トロン
源平討魔伝(PC)	2トロン
これがプロ野球'90	2トロン
ゴモラ・スピード	2トロン
最後の忍道	3トロン
上海(PC)	2トロン
将棋修業 初段一直線	4トロン
実戦株式倍バイゲーム	2トロン
地獄めぐり	2トロン
雀偵物語	4トロン
スーパーバレーボール(PC)	2トロン
スーパー桃太郎電鉄(PC)	2トロン
ストライダー飛龍(SG)	2トロン
スプラッターハウス	2トロン
スーパースターソルジャー	2トロン
ゼビウス ファードラウト伝説	3トロン
関ヶ原	3トロン
タイトーチェイスH.Q.(PC)	3トロン
大地くんクライシス	3トロン
ダウンロード	2トロン
ダライアスプラス	3トロン
超絶倫人ベラボーマン	3トロン
デビル・クラッシュ	3トロン
虎への道	2トロン
ナグザットスタジアム	3トロン
熱血高校ドッジボール部PC番外編	2トロン
ネクロスの要塞	2トロン
なにいおんざろーど	3トロン
バットマン(PC)	3トロン
パワーゴルフ	2トロン
パワードリフト(PC)	2トロン
パワーリーグ2	2トロン
パワーリーグ3 4	4トロン
P47	2トロン
PC原人	2トロン
ファイアープロレスリング	4トロン
ファイナルラップツイン	4トロン
フォーメーション・サッカー ヒューマンカップ'90	4トロン
弁慶外伝	2トロン
麻雀学園	4トロン
麻雀学園マイルド 東間宗四郎登場	4トロン
麻雀悟空スペシャル	3トロン
みつばち学園(CD-ROM)	3トロン
桃太郎活劇	3トロン
桃太郎伝説ターボ	2トロン
USAプロバスケットボール	2トロン
ラストハルマゲドン(CD-ROM)(PC)	3トロン
ワルキューレの伝説	4トロン

メガドライブ

ソフト名	トロン数
KLAX(クラックス)(MD)	3トロン
コラムス(MD)	3トロン
サンダーフォース3	2トロン
鮫!鮫!鮫!	3トロン
四天明王	3トロン
スーパー・忍	2トロン
スーパー大戦略	2トロン
スーパーモナコGP(MD)	3トロン
ストライダー飛竜(MD)	3トロン
大魔界村(MD)	2トロン
大旋風(MD)	2トロン
バットマン(MD)	2トロン
フェリオス	2トロン
マイケルジャクソンズムーンウォーカー	4トロン

ゲームボーイ

ソフト名	トロン数
ドクターマリオ(GB)	2トロン
ファミスタ(GB)	2トロン
プロレス	2トロン

※この表にのっていないソフトは1トロンです。(箱・説明書無しでもOKです)

交換のしかた…。

1 君の欲しいコンピューターソフトのトロン数を見る。

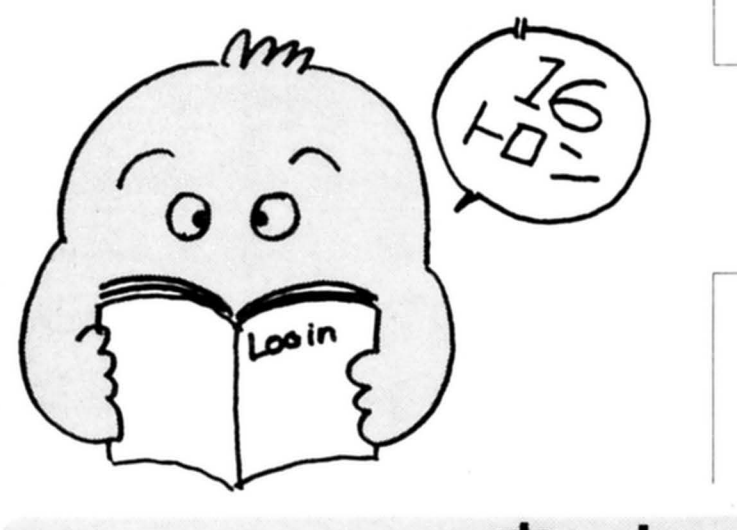

2 君のもっているファミコンソフトのトロン数を調べて、コンピュータソフトのトロン数だけあつめる。

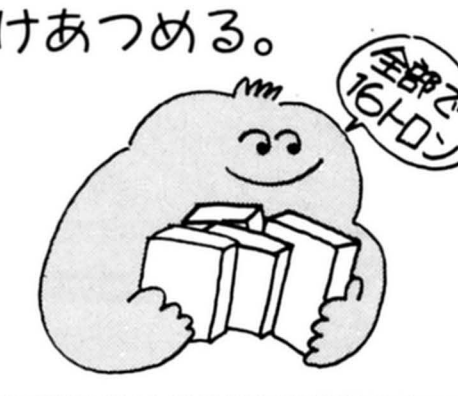

3 ファミコンソフトをこわれないように箱につめて送る。



4 欲しかったコンピュータソフトが君の手にとどく。



申し込み注意

- 右の用紙に希望ソフト、住所、氏名、TEL等を記入して、交換ソフト表のトロン分のファミコン、PCエンジン、メガドライブ、ゲームボーイいずれかのソフトを送って下さい。
- 用紙に書ききれない場合は、別の用紙に申し込みシールをはってソフトといっしょに送って下さい。
- メディアタイプ、メディアサイズの欄は必ず記入して下さい。(いずれかに○をして下さい)
- 交換用に送ってもらうソフトはファミコン、PCエンジン、メガドライブ、ゲームボーイのソフトに限ります。又、同じタイトルのソフトは御一人1本までとさせていただきます。
- ソフトのトロン数が足らない場合は1本につき500円分の切手を同封して下さい。
- 切手を同封される場合は、3,000円分までとします。
- こちらから送るソフトの送料は無料です。
- ソフトをお送りするには約2週間かかります。
- ファミコンのディスク版は交換できません。
- トロンから送るソフトはすべて新品です。
- 新作は、発売未定のものも含まれています。この場合、発送が多少おくれます。

コンピュータショップ
トロン
☎0569-23-2795
〒475 愛知県半田市星崎町3丁目16番地の4(竹内ビル1F)
受付時間／お昼12時から夕方6時まで(水曜定休)

キリトリ線

《申し込み書》

交換希望ソフト名		
機種	メディアタイプ・メディアサイズ(いずれかに○をつけて下さい)	
	3.5インチ・5インチ	HD・DD・D・ROM
住所 〒		
氏名	TEL.	

申し込み ログイン 2/1係

パソコン美少女ゲーム最前線パート3



アソコンすうぱあスペシャル●10

「DE・JA」「ランスⅡ」「電脳学園Ⅰ・Ⅱ・Ⅲ」など、特選ゲーム17本の攻略法を「傾向と対策編」「攻略データ編」の2部に分けたわかりやすい構成●話題のディスクマガジン全10本もオシミなく掲載●究極のインデックス「美少女CGコレクション」も入ったファン待望の第3集♡　売り切れ店続出！

大好評発売中！　定価700円（税込）

アソコンテレホンサービス　☎(045)941-0000

絶賛発売中

戦国SLG大全

今話題の4大ゲームを徹底紹介&完全攻略!!

映画や小説で話題騒然の「天と地と」。壮大なスケールで迫る「斬～陽炎の時代～」。正統派との声も高き「天下統一」。そして、英雄のオールスター「HARAKIRI」人気の4大戦国シミュレーションゲームを完璧に遊びこなすための1冊●ニギヤカ企画満載の保存版！

アソコンすうぱあスペシャル●11　定価890円（税込）

同人ソフト大集合Part3

市販ゲームにはない新鮮なおもしろさを持つ同人ソフト特集の第3弾●超過激グラフィック、注目サークル赤丸チェック、開発スタッフよもやまインタビューなどファンの知りたい情報がいっぱい●51サークル特選54本の同人ソフトを収録した究極のガイドブックなのだ

アソコンすうぱあスペシャル●9　定価700円（税込）

〒160 東京都新宿区新宿5丁目18番20号　辰巳出版　☎03(3208)8701(代表)03(3208)5146(FAX)

MELON
AOYAMA CG SCHOOL

メロンでは DTVはもうジョーシキです!!

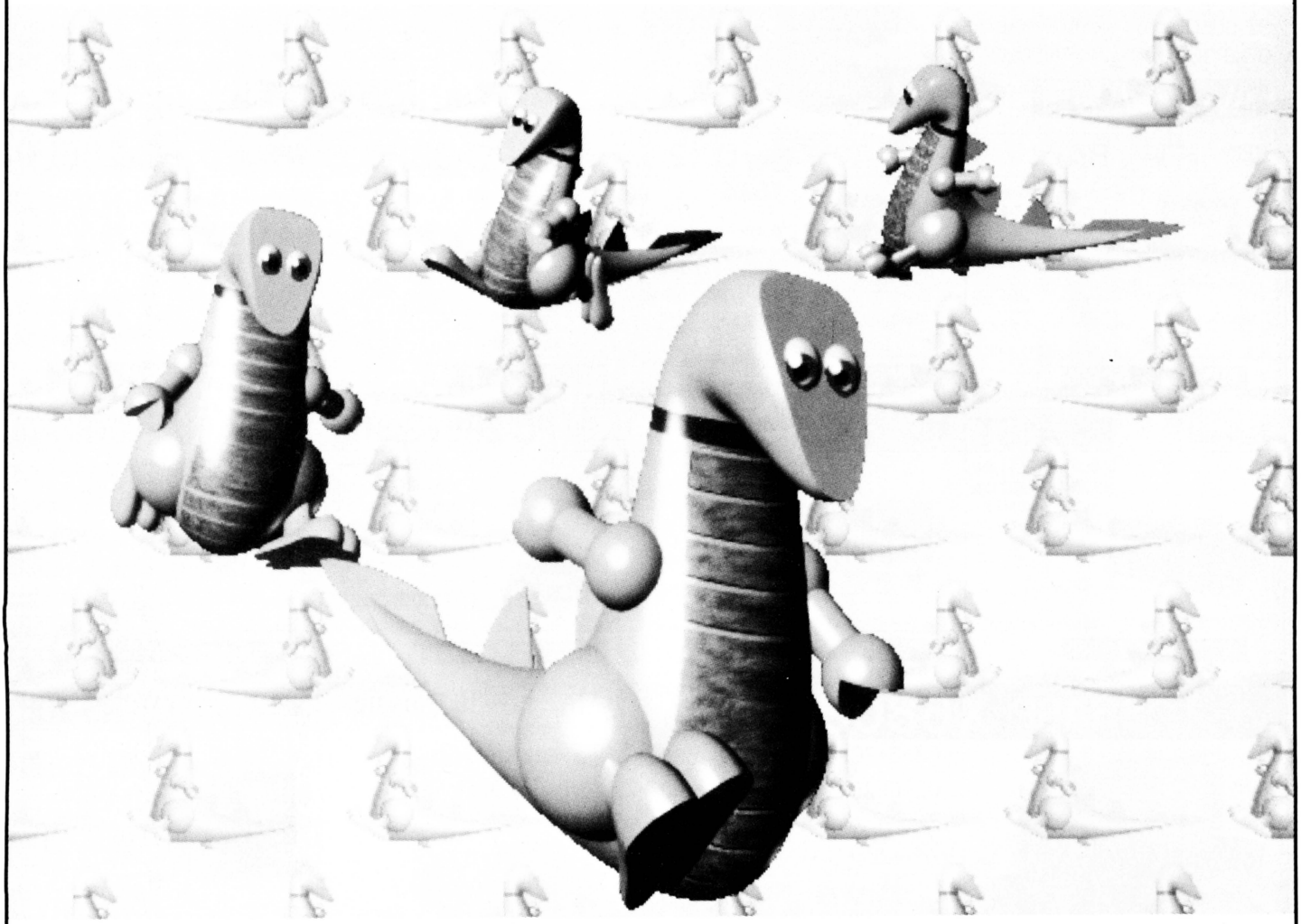

91年度生募集

■CG科
- ●昼間部(週5日、2年間)
  - ・CG専科
- ●夜間部(週2日、3ヵ月／1年間)
  - ・CG入門・CGアニメーション
  - ・CG実習・CADオペレーション

■情報システム科
- ●昼間部(週5日、2年間)
  - ・プログラマー・SEの育成
- ●夜間部(週2日、3ヵ月)
  - ・情報2種資格取得
    (短期集中講座)

〈学校説明会(PM.3:00～PM.5:00)〉
2月2日(土)・2月16日(土)・3月2日(土)・3月16日(土)
3月30日(土)

学校法人ACC藝術学院
青山CGスクール・メロン
〒151 東京都渋谷区代々木3-1-1
TEL.03-3379-8100(代)
〈仙台校〉仙台アートスクール・メロン

資料請求 LO2

秋葉原価格でローンができます
電気の街秋葉原で24年の信用!!

AVCフタバ

☎03(253)7661

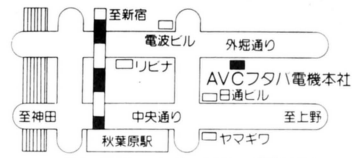

AVCフタバ電機㈱
〒101 東京都千代田区外神田3-2-3
☎03-253-7661(代)

今すぐ もよりの電話から			
札 幌 011-611-5104	仙 台 022-264-3704	名古屋 052-452-3271	広 島 082-295-6873
	新 潟 0252-75-4175	大 阪 06-311-3931	福 岡 092-481-2494

X68000 PERSONAL WORKSTATION EXPERT II

待望の新しい仲間登場!



- ●マルチウィンドウタイプ
- "SX-WINDOW" 搭載
- CZ-603C 標準価格¥338,000(FDDタイプ)
- CZ-613C 標準価格¥448,000(HDDタイプ)

AVCフタバ特価

X68000 PERSONAL WORKSTATION PRO II

- ●マルチウィンドウタイプ
- "SX-WINDOW" 搭載
- CZ-653C 標準価格¥285,000
- CZ-663C 標準価格¥395,000

AVCフタバ特価

お勧めディスプレイコーナー

組合せは自由、価格は御気軽に御相談下さい。

CZ-605D 標準価格¥115,000 AVC特価 ・ドットピッチ0.39mm ・TVチューナー搭載 ・スピーカー搭載 ・チルト台同梱	CZ-604D 標準価格¥94,800 AVC特価 ・ドットピッチ0.31mm ・TVチューナーなし ・スピーカー搭載 ・チルト台同梱
CZ-613D 標準価格¥135,000 AVC特価 ・ドットピッチ0.31mm ・TVチューナー搭載 ・スピーカー搭載 ・チルト台同梱	CU-21HD 標準価格¥148,000 AVC特価 ・ドットピッチ0.52mm ・21型ディスプレイ ・スピーカー搭載 ・

NEC PC-9801 RA21

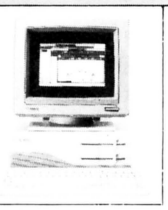

386(20/16MHz)を搭載、処理スピードを大幅アップ。

(写真のモニターは別売)
PC-9801RA21
標準価格……¥498,000

特価 ¥345,640

税込特価 ¥356,000

お支払例 ¥12,460×36回 ¥9,790×48回

NEC PC-9801 DX2

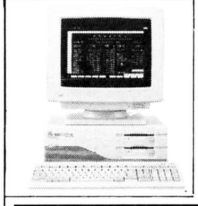

NEW
12MHzノーウェイトの80286を使用、しかもサウンド機能を追加!
(写真のモニターは別売)
PC-9801 DX2
標準価格…¥318,000

特価 ¥237,870

税込特価 ¥245,000

お支払例 ¥8,540×36回 ¥6,730×48回

PC-98DO+



PC-98DO+ ¥278,000
PC-KD882 ¥89,800
標準価格合計 ¥367,800

特価 ¥282,530

税込特価 ¥291,000

お支払例 ¥10,180×36回 ¥8,010×48回

EPSON PC-286LP



パーソナルコンピュータ初のプリンター体型

※バスマウスプレゼント

標準価格 ¥298,000

価格はお電話で!

AVCフタバ特価

National FS-A1ST



従来のMSX2+の約10倍の処理速度になった16bitのMSX turbo R

特価 ¥67,770

税込特価 ¥69,800

お支払例

NEC PC-8801 MC(MODEL2)



こちら88FA/MAの後継機で約1.2倍のコストパフォーマンスを図る、1M FDD2基内蔵。
(写真のモニターは別売)
PC-8801MA2
標準価格…¥199,000

特価 ¥148,540

税込特価 ¥153,000

お支払例 ¥5,270×36回 ¥4,140×48回

EPSON PC-286VG(STD)

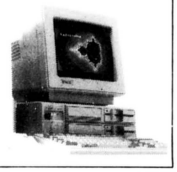

クロック周波数16MHz、クラス最高速の処理速度。98ソフトは全て使用可。
※バスマウスプレゼント
PC-286VG(STD) ¥268,000
PC-14FD(シャープ) ¥84,800
標準価格合計 ¥352,800

特価 ¥237,860

税込特価 ¥245,000

お支払例 ¥8,570×36回 ¥6,740×48回

EPSON PC-386VR(STD)



32bit、16MHzで超低価格
※バスマウスプレゼント

(ディスプレイは写真と異なります)
PC-386VR(STD) ¥348,000
CU-14FD(シャープ) ¥84,800
標準価格合計 ¥432,800

特価 ¥276,990

税込特価 ¥285,000

お支払例 ¥9,980×36回 ¥7,830×48回

SHARP X68000



CZ-612C	¥466,000
CZ-603D	¥84,800
ジョイカード	¥1,400
ゲームソフト	¥9,800
合計金額	¥562,000

限定セット 39%OFF

◎フロッピーディスク10枚プレゼント中!

超特価 ¥352,000

Macintosh Classic

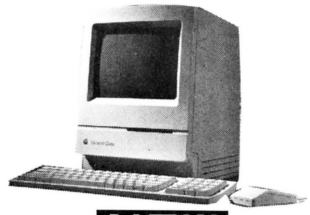

NEW

従来機より最大25%の高速化!
キーボード、マウス、40Mのハードディスク搭載で超低価格。

超特価 ¥223,000

富士通 FM TOWNS-20F



富士通フェア実施中!

富士通 FM TOWNS-2F セット

FM TOWNS-20F	¥323,000
FM T-DP533	¥69,800
FM T-B105	¥30,000
標準価格合計	¥422,800

◎価格はお電話で!

AVCフタバ特価

頭金なし 手軽な電話クレジット。	**カレッジクレジット** 保証人なし。但し満20才以上の学生の方。
製品先取り お支払いは約1~2カ月後から。	**低金利クレジット** 1回の支払は2,700円以上で3~48回。ボーナス併用も可。
全国代引 お届けした者に、代金をお支払いいただく方法です。(但し、手数料1,000円)	**18才未満の方** ご両親が代理購入者としてお申し込み下さい。

納 期 通常の場合、当社に申込書が到着後1週間以内。特に人気のある商品で品薄の場合、少々納期が遅れる場合もありますので御了承下さい。

完全保証 すべてメーカー保証書付 アフターケア万全。

AM10時からPM7時まで受付 日曜・祝日も営業

※現金価格は税別、分割価格には3%の消費税を含んでます。

※1月中にPC98、286をお買上げの方には、マウス、マウスパット、フロッピー10枚をプレゼント!

※ハード及びソフトの下取り、買取り致します。

●分割回数は3回~48回まで自由に選べます。

●セットの組合せは自由! 広告に出ていない他の機種はお問合せ下さい。

仕事・遊びで
大忙しの人の為に！

よくわかる ユニオン買取講座（応用篇）













■NEC PC-8801、9801シリーズ用ゲームソフト
■SHARP X68000シリーズ

オーディオ ビジュアル コンピュータ
AVC
パソコンゲームソフト

高価買取

アッというまにCASH!



＊説明書、箱、付属品付のゲームソフトのみです。
＊不良品、コピーしたものは買取りできません。
＊各店ともパソコン中古ソフトの販売、買取りをしています。
・説明書と印鑑をご持参くださいませ。
・高校生/中学生は保護者の承諾書が必要です。

査定額のお問い合わせは……（FAXでも可）

●AVCソフトのご処分はフリーダイヤル・ディスクユニオン
0120-111-649

●AVCハードのご処分はフリーダイヤル・オーディオユニオン
0120-123-713

ディスクユニオン
disk union

北浦和店2月10日(日)・11日(月)

中古パソコンソフト「サンキューセール！」
(秘)ソフトを大特価、大放出のビッグチャンス。
＊あのソフト、このソフト、ほしかったソフトがこのお値段！！
特設コーナーのソフトはオール¥3,090(税込み)です。
数に限りがありますのでお早めに……。

本厚木店 2月2日(土)〜11日(月)

「Amigaソフト これはうれしいフェア」
期間中に限り、アミガ用ソフトを
全品店頭価格より15%OFFで販売。

パソコンゲーム大好き人間募集中！
(パート・フリーター・社員)
勤務は取扱い各店舗
フリーダイヤル
0120-001-663
加藤まで

disk union 本厚木店 ☎0462(24)5988

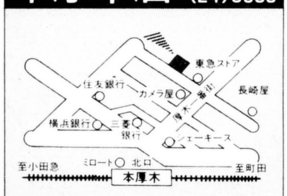

〒243 神奈川県厚木市中町2-10-15
(本厚木駅徒歩3分、東急ストア隣り)
営業時間/11:00〜20:00(日・祝10:30〜19:30)

disk union 北浦和店 ☎048(832)0076

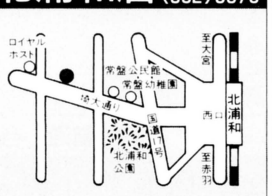

〒336 埼玉県浦和市常盤10-8-5
(JR北浦和駅徒歩5分、埼大通り沿い)
営業時間/11:00〜21:00(日・祝20:00)

disk union 渋谷2号店 ☎03(3461)1121

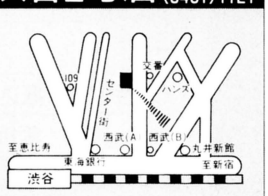

〒150 東京都渋谷区宇田川町30-7
(スペイン通り交番前「アンテナ21」BF)
営業時間/11:00〜20:00

disk union 稲田堤店 ☎044(944)5480

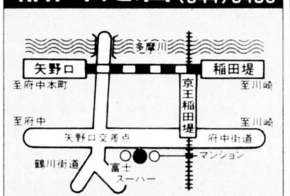

〒214 神奈川県川崎市多摩区菅3-12-45
(府中街道沿い、矢野口交差点そば)大P有
営業時間/10:30〜21:00(日・祝10:00〜20:00)

SECOND HANDS 下北沢店 ☎03(3467)3231

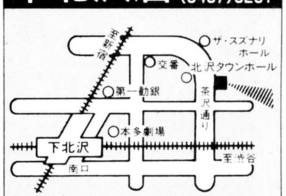

〒155 東京都世田谷区北沢1-40-7
(茶沢通り、北沢タウンホール前)P完備
営業時間/11:00〜21:00(日・祝10:30〜20:00)

ソフト・ハード

表示価格は全て税込みです。

通信販売・買い取り・交換大歓迎!!

新品ソフト

98ソフト	割引価格
ランペルール	7,600
大航海時代	7,600
三國志II	11,400
提督の決断	11,400
信長の野望ー戦国群雄伝ー	7,600
水滸伝	7,600
維新の嵐	7,600
大戦略III'90	7,800
大戦略III'90パワーアップキット	3,900
大戦略III'90マップコレクション	3,900
キャンペーン版大戦略II	7,800
天下統一	7,800
マスターオブモンスターズ	7,000
エアーコンバット	7,000
F15ストライクイーグルII	8,400
機甲師団	7,300
南海の死闘	7,300
大海令	10,700
ファーサイドムーン	7,300
天と地と	9,900
戦略空軍	6,800
新〜腸炎の時代〜	7,600
バトル	9,900
太平洋の嵐DX	11,400
デュエル98	6,700
遥かなるオーガスタ	9,900
エイトレイクスゴルフクラブ	3,700
ワンダラーズフロムイース	6,700
ソーサリアン	7,600
ソーサリアンシナリオVol.1	2,950
戦国ソーサリアン	2,950
ピラミッドソーサリアン	2,950
ドラゴンスレイヤーVI	6,700
プルトンレイ	6,700
プルトンレイ シナリオ集Vol.2	3,700
ポピュラス	7,600
プロミストランド	3,700
シムシティ	7,600
ファンタジーIV	7,800
クォータースタッフ	7,800
トンネルズ&トロールズ	7,800
ドラゴンウォーズ	7,800
プリンスオブペルシャ	6,800
ルーンワース	6,800
エメラルドドラゴン	7,600
ロードス島戦記	7,600
サーク	6,800
サークII	6,800
ウィングス	6,000
ミスティブルー	7,300
ブラッディレインボウ	6,800
テトリス	5,300
上海II	5,300
クオース	5,300
永世名人	7,600
サイレントメビウス	11,400
パワフルまあじゃん2	6,000
Ryu	9,000
トップをねらえ	6,800
黄金の羅針盤	7,600
ファーストクイーン	6,800
ファーストクイーンII	6,800
ダンジョンマスター	8,000
続・ダンジョンマスター	8,000
A列車で行こうIII	9,900
スパンオブドリーム	9,900
プライ〜上巻〜	6,800
プライ〜完結編〜	7,600
ナピチユーン	6,800
プリッツクリーク	7,800
銀河英雄伝説II	7,600
レジオナルパワー	7,600
レジオナルパワー+セット	9,900
レジオナルパワーシナリオ集	3,900
アマランス	6,800

X68Kソフト	割引価格
幻獣鬼	6,000
ナイアス	6,700
闇の血族ー上巻ー	6,800
闇の血族ー完結編ー	6,800
メタルサイト	6,800
ジェミニウイング	6,800
アトミックロボキッド	6,800
サイバリオン	6,800
サンダーブレード	7,210
スーパーハングオン	6,800
V'-BALL	6,180
熱血高校ドッヂボール部	6,000
熱血高校サッカー編	6,800
ニュージーランドストーリー	6,800
ギャラガ88	6,400
バブルボブル	5,600
モトス	6,100
ファンタジーゾーン	6,100
アフターバーナー	7,210
ドラゴンスピリット	6,800
源平討魔伝	6,100
ボスコニアン	5,500
A-JAX	6,800
クオース	5,300
シムシティ	7,600
ポピュラス	7,600
プロミストランド	3,700
ダンジョンマスター	8,000
続・ダンジョンマスター	8,000
グラナダ	6,800
アクシス	6,800
ソルフィース	6,800
ニュートラルギア	7,100
ファイナルファイトアーク	6,800
銀河英雄伝説II	7,600
エメラルドドラゴン	7,600
栄冠は君に	7,210
イメージファイト	7,500
ワールドスタジアム	6,800
大航海時代	7,600
三國志II	11,400
提督の決断	11,400
サーク	6,800
ワールドコート	6,800
シュヴァルツシルト	9,900
ジェノサイド	6,800
ラグーン	6,800

PC88ソフト	割引価格
ランペルール	7,600
大航海時代	7,600
三國志II	11,400
提督の決断	11,400
信長の野望〜戦国群雄伝〜	7,600
サーク	6,800
サークII	6,800
ティルナノーグ	6,800
エメラルドドラゴン	6,800
ワンダラーズフロムイース	6,700
ドラゴンスレイヤーVI	6,700
ダイナソア	6,700
信長の野望〜戦国群雄伝〜	7,600
天と地と	7,600
銀河英雄伝説II	7,600

MSXソフト	割引価格
ランペルール(ROM)	9,100
ランペルール(FD)	7,600
大航海時代(ROM)	9,100
大航海時代(FD)	7,600
信長の野望〜戦国群雄伝〜(ROM)	9,100
信長の野望〜戦国群雄伝〜(FD)	7,600
サーク	6,800
サークII	6,800
プレイの大冒険	6,000
ロードス島戦記	7,600
ワンダラーズフロムイース	6,700
クオース	4,500
ルーンワース	6,800
F1道中記	5,300
エメラルドドラゴン	6,800
コラムス	5,600
ティルナノーグ	6,800
シードオブドラゴン	6,800
銀河英雄伝説II	7,600

FM-TOWNSソフト	割引価格
イメージファイト	7,600
バブルボブル	7,600
コラムス	5,600
遥かなるオーガスタ	9,900
エイトレイクスゴルフクラブ	4,500
ザ・マンホール	7,250
ドラッケン	6,800
ポピュラス	9,900
シムシティ	6,800
インディージョーンズ	6,800
ダンジョンマスター	8,000
続・ダンジョンマスター	8,000
ドラゴンスレイヤーVI	6,700
AYA	6,800
ターボアウトラン	7,600
機甲師団	7,300
T.D.F	6,800
メリーゴーランド	7,300
ニュージーランドストーリー	7,600

アダルトソフト	98	88	X68k	MSX	割引価格
ドラゴンナイト	○	○	○	○	5,300
ドラゴンナイトII	○	○	予	予	6,000
レイ・ガン	○	○	○	予	5,300
デジャ	○	○	予	○	5,300
フォクシー	○	○	予	○	5,300
X指定(ドラゴンシティ)	○	予	予	予	5,300
キサナ	○	○	予	○	5,300
世界でいちばん君が好き	○	○	○	○	4,500
ストロベリー大戦略	○	○	○	○	5,300
きゃんきゃんバニースペリオール	○	○	○	○	5,300
きゃんきゃんバニー	○	○	○	○	4,500
ランス	○	○	○	予	5,300
ランスII	○	○	○	予	5,300
D.P.S.・SG	○	VA	○	○	5,300
麟神都市	○	予	予	○	5,300
ビーストI	○	予	予	予	6,000
CAL〜永遠の美少女たち〜	○	予	予	予	5,300
晴れのち大さわぎ!	○	○	○	○	5,300
ペロンチョ身体検査	○	○	○	○	5,300
雀ボーグすずめ	○	○	○	○	6,000
電脳学園Ver.2.0	○	○	○	○	6,800
ハイウェイバスター	○	○	○	○	6,800
トップをねらえ	○	○	○	○	6,800
はっちゃけあやよさんII	○	○	○	○	2,900
デザート	○	○	○	○	6,800
ピュア	○	○	○	○	6,800
ピュアII	○	○	○	○	6,800

中古ハード

X68000セット	¥200,000より
FM TOWNSセット	¥200,000より
PC-9801RX21	¥185,000より
PC-9801VX21	¥165,000より
PC-9801VM21	¥130,000より
PC-9801UV11	¥140,000より
PC-98DO	¥150,000より
PC-8801MA2	¥60,000より
PC-8801FA	¥55,000より
PC-8801FE	¥55,000より
PC-8801FH30	¥45,000より
MSX2+	¥35,000より

中古ソフト

中古ソフトはお電話にて売約後、送金して下さい。売り切れている場合があります!中古ソフトリストは62円切手と下の注文書を送って下さい。

担当：田中

お申し込み方法

★まずお電話にて在庫、値段の確認を必ずして下さい。

〈代金引換の場合(離島以外)〉

①下の用紙に記入してお送り下さい。

②商品到着時に代金をお支払い下さい。(プラス500円)
〔商品額＋送料＋¥500〕

〈現金書留の場合〉

①下の用紙と共に現金書留にて代金をお送り下さい。

②お金が着きしだい発送します。
〔商品額＋送料〕

〈送料〉

○1〜3本　¥700

○4本以上　¥1,000

★一部地域は少々高くなります。

★商品が売り切れの場合、少々待っていただくことがあります。(中古ソフトの予約はできません)

ソフト・ハード買い取り

ソフト、ハード買い取り希望の方は下の用紙に記入して商品に付けて送って下さい。査定後連絡いたします。

★未成年の方は保護者の承諾書を添えて下さい。

パソコンショップ

グッドウィル

〒460 名古屋市中区大須3-30-85

PHONE 052-263-4755

FAX 052-263-4926

口座番号：協和銀行、赤門通り支店
(普)352986 ㈱グッドウィル

買い取り・注文書(代引・書留)　←どちらかに○をうってください

フリガナ
氏名　　様　　Tel.　(　　)　自・勤

住所　〒

(現金書留・振込)送金　口座名義人　　様

銀行　支店(普通・当座)

商品金額 ¥　＋送料 ¥　計 ¥

商品名　(機種名・メディアを必ずお書き下さい)

ソフトリサイクルのDISKシャトル

注文書

ソフト名	機種	メディア	販売価格
合計			

お名前

住所

TEL

買取依頼書

ソフト名	機種	メディア	販売価格
合計			

DISKシャトルフランチャイズ店募集中

新品ゲームソフト20%OFF

送料・消費税は1〜100本まで500円でOK!

フラント品 5.2HD 10枚 1,000円・ソーフラント 5.2HD 10枚 600円
・ソーフラント 3.5.2DD 10枚 600円・ソーフラント 3.5.2HD 10枚 1,500円
・ソーフラント 5.2D 10枚 400円

品名	定価	販売価格	98	88	X68	MSX	TOWN
アクシス	8,800	6,600			*		
アクティー	9,800	7,800	*				
アトミックロボキッド	8,800	7,000			*		
アマラリス	8,800	7,000	*				
アルシャーク	9,800	7,800	5月				
イース3	8,700	6,900	*	*	*	*	
イメージファイト	9,700	7,700			*		
インベリアルフォース	8,800	7,000	*				
ウイザードリィー5	12,800	10,200	*	*			
ウルティマ5	9,800	7,800	*		*		
A列車で行こう3	12,800	10,200	*				
エアーコンバット遊撃王2	8,800	7,000	*				
栄冠は君に	9,500	7,600	*		*		
エイトレイクスゴルフクラブ	4,800	4,100	*				
F15ストライクイーグル2	10,800	8,600	*				
エメラルドドラゴン	9,800	7,800	*		*		
黄金の羅針盤	9,800	7,800	*				
おかしなマザーグース	9,800	7,800					*
億万長者2	9,800	7,800	*				
カンプグルッペ	9,800	7,800	*				
機甲師団	9,500	7,600	*		*		*
機動戦士ガンダム デザート	9,800	7,800	*				
機動戦士ガンダム タクティカルオペレーション	9,800	7,800		2下			
機動戦士ガンダムクラッシック	8,800	7,000	*				
銀河英雄伝説2	9,800	7,800	*	*	*		
クォータースタッフ	9,800	7,800	*		*		
クエスト・フォー・グローリー	9,800	7,800	*				
クラックス	7,800	6,200			*		
鋼鉄に騎士	7,800	6,200	*	*	*	*	
コラムス	7,200	5,700				*	*
サーク2	8,800	7,000	*				
サイレントメビウス	14,800	11,800	*				
ザークレジェンド	8,200	6,500	*				
ザ・スーパーラスペガス2	12,800	10,200	*		*		
ザ・マンホール	9,700	7,700	*				
斬 夜叉円舞曲	9,800	7,800	*	*			
手天童子	8,800	7,000	*	*			
シムシティー	9,800	7,800	*		*		*
ジェミニウィング	8,800	7,000			*		
情報将校	14,000	11,200	*				
ジョシュア	9,800	7,800	*				
スターグライダー2	9,800	7,800	*				
スライス	7,200	5,700			*		
聖戦士ダンバイン	8,800	7,000				*	
続ダンジョンマスター カオスの	9,800	7,800	*		*		
ダークレイス2	9,800	7,800	*				
大航海時代	9,800	7,800	*	*		*	
大戦略3 90'	9,800	7,800	*				
大戦略3 パワーアップキット	5,000	4,300	*				

品名	定価	販売価格	98	88	X68	MSX	TOWN
ダイナマイトデューク	8,800	7,000			*		
ダイナソア	8,700	6,900		*	*		
ダンジョンマスター	9,800	7,800	*		*		
ティルナノーグ	8,800	7,000		*			
提督の決断	14,800	11,800	*	*	*		
天下統一	9,800	7,800	*		*		
D-欧州電気楼	12,800	10,200	*		2下		
D-AGAIN第4のユニット5	8,800	7,000	*		*		
ドラゴンスレイヤー6	8,700	6,900	*	*		*	
ナイアス	8,700	6,900			*		
信長 武将風雲録	9,800	7,800	2下				
遥かなるオーガスタ	12,800	10,200	*		*		
ヒルズファー	8,800	7,000	*				
ファーストクイーン2	8,800	7,000	*				
ファンタジー4	9,800	7,800	*				
ブラックレイボウ	8,800	7,000	*				
プライ下巻	9,800	7,800	*	*		*	
プランマーカー	6,800	5,400	*				
ブリッツクリーク	9,800	7,800	*				
ブルトンレイシナリオエディター	5,800	4,600	*				
ブルトンレイ/シナリオ1	4,800	4,100	*				
ブルトンレイ	8,800	7,000	*				
プールオブレイディアンス	9,800	7,800	*	*			
プリンスオブペルシャ	8,800	7,000	*				
プロミストランド	4,800	4,100	*		*		
ポピュラス	9,800	7,800	*		*		*
マーキュリー	8,800	7,000	*				
麻雀悟空 天竺への道	9,800	7,800	*				
マジカルショト	7,800	6,200			*		
マスターオブモンスターズ2	8,800	7,000	*				
マスターオブモンスター/マップコレクション	4,800	4,100	*	*			
マンガ日本経済入門	12,800	10,200	*				
ミスティー5	5,000	4,300	*				
ミスティ6	5,000	4,300	*				
無敵刑事 大打撃	7,800	6,200	*	*			
やじうまペナントレース1990	4,800	4,100		*			
やじうまペナントレース2	9,800	7,800		*			
ランペルール	9,800	7,800		*			
RYU-	12,800	10,200	*		*		
ルーンワース2	8,800	7,000	*	*	*	*	
レッドストームライジング	10,800	8,600	*				
レインフォーサー	8,800	7,000			*		
ワールドゴルフ3	8,800	7,000		*			
ワールドスタジアム	8,800	7,000			*		
ワールドコート	8,800	7,000			*		

- 代金は注文書を添えて、現金書留で送って下さい。(小為替不可)後払いシステムもあります。
- 新品ソフトご注文の場合は販売価格+500円(送料・消費税)を送って下さい。
- 中古ソフトをご注文の場合は、必ず電話にて在庫確認をして下さい。
- 未発売ソフトの場合は、予約扱いとさせていただきます。

中古ソフトはTELでお尋ね下さい。中古リストは62円切手3枚を送って下さい。

品名	定価	販売価格	98	88	X68	MSX	TOWN
イルミナ	6,800	5,400	*	*	*	*	
ウォーターフロントアドベンチャー	3,800	3,300	*	*			
ウエディングラプソディー	6,800	5,400	*	*		*	
うろつき童子	6,800	5,400	*	*	*	*	
X指定	6,800	5,400	*		*	2下	
AVビンキー1-3	8,500	6,800	*		*		
エクスカリアン	6,800	5,400	*	*	*	*	
ガールズパラダイス	7,800	6,200	*	*	*	*	
CAL キャル	6,800	5,400	*	*	*	*	*
きゃんきゃんバニー	5,800	4,600	*	*	*		
きゃんきゃんバニースペリオール	6,800	5,400	*	*	*	*	
キサナ	6,800	5,400	*	*	*	*	
気分はばすてるたっち	7,800	6,200	*	*	*	*	
禁断のパラダイス	6,800	5,400	*	*	*	*	
クリスタルドリーム	7,800	6,200	*	*			
クレセントムーンがある	5,800	4,600	*		*	*	
グラムキャッツ	7,800	6,200	*	*	*		
私鉄沿線殺人事件	8,800	7,000	*	*	*	*	
ジェニー	7,800	6,200	*	*		*	
雀ボーすずめ	7,800	6,200	*	*		*	
スクールうぉーず	6,800	5,400	*	*			
スターシップランデブー	7,800	6,200	*	*	*	*	
ストロベリー大戦略	6,800	5,400	*		*		
星の砂物語	6,800	5,400	*	*	*	*	
スロープ	7,800	6,200	*	*			
セーラー服戦士フェリス	6,800	5,400	*	*		*	
世界でいちばん君が好き	5,800	4,600	*	*	*	*	
せまってみたい	6,800	5,400	*	*		*	
せろり	7,800	6,200	*				
テレホンクラブストーリー	7,800	6,200	*			*	
天使たちの午後3 番外	8,800	7,000	*	*	*		
天使たちの午後 美奈子	7,800	6,200	*	*		*	
天使たちの午後3	7,800	6,200	*		*		
D.P.S	5,800	4,600	*	*	*		
D.P.S SG	6,800	5,400	*		*		*
DE・JA	6,800	5,400	*	*	*	*	
電脳学園2 ハイウエイバスター	8,800	7,000	*	*		*	
電脳学園	8,800	7,000	*			*	
電脳学園3 トップをねらえ	8,800	7,000	*		*	*	
闘神都市	6,800	5,400	*		*		*
TOKYOアフターファイブ	8,800	7,000	*	*	*	*	
トリロジー	6,800	5,400		*	*	*	
ドラゴンナイト	6,800	5,400	*	*	*	*	

品名	定価	販売価格	98	88	X68	MSX	TOWN
ドラゴンナイト2	7,800	6,200	*	*		*	
ニコル	7,800	6,200	*		*		
はっちゃけあやよさん2	3,800	3,300	*	*		*	
はっちゃけあやよさん	3,800	3,300	*	*	*	*	
晴のちおおさわき	5,800	4,600	*	*	*	*	
バーミリオン	6,800	5,400	*	*			
パペットショー	4,000	3,500	*	*	*		
ピュア2	7,800	6,200	*	*			
ピアス	6,800	5,400	*	*	*	*	
びんきぃぼんきぃ1-3	5,800	4,600	*	*	*	*	
ファーラーの時結界	8,800	7,000		*			
ファンデーション	6,800	5,400	*	*			
FOXY	6,800	5,400	*	*	*	*	
フルーツカクテル2	3,800	3,300		*			
フルーツカクテル1	3,800	3,300		*			
ぷりんぐあっぷ	9,800	7,800	*				
ブルームーンストーリー	6,800	5,400	*	*			
プライベートスクール	6,800	5,400	*	*		*	
プリンセスはストリートガール	6,800	5,400	*	*	*	*	
プリンセスメーカー	12,800	10,200	*				
ベロニカ身体検査	6,800	5,400	*	*		*	
煩悩予備校	7,800	6,200	*		*		
ポッキー	7,800	6,200	*	*		*	
ポッキー2	7,800	6,200	*	*		*	
毎日がえっち	7,200	5,700	*				
魔王の幻影	7,800	6,200	*	*			
ましゃべんちゃ2 おんせん麻雀	7,800	6,200		*			
満開電飾	7,800	6,200	*				
メルヘンパラダイス	6,800	5,400	*	*	*	*	
やりたい放題3	6,800	5,400	*	*	*	*	*
やりたい放題2	6,800	5,400	*	*	*	*	
ヨーコ	7,800	6,200	*	*			
妖艶クラブ	6,800	5,400			*	*	
ライム	7,800	6,200	*				
RUNRUN狂走曲	7,800	6,200	*	*			*
ランス2	6,800	5,400	*		*	*	*
ランス	6,800	5,400	*	*	*	*	
リップスティックADV2	6,800	5,400	*	*	*		
リップスティックADV	6,800	5,400	*	*	*		
ルージュ	6,800	5,400	*	*		*	
レイガン	6,800	5,400	*	*		*	
レビュー	7,800	6,200	*	*			
わたしをゴルフに連れてって	7,800	6,200		*	*	*	

- 買取り希望の場合は、まずソフトを当店に送って下さい。こちらで高額査定のうえ、TELでご連絡させていただきます。値段が合わない場合、商品はすぐ返送しますので、安心してお送り下さい。

買ってください!

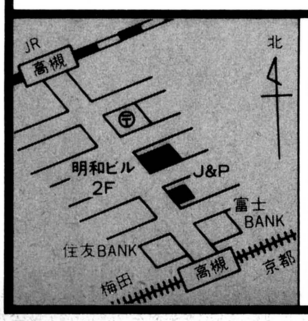

高槻店 〒569
大阪府高槻市高槻町12-13
明和ビル2F
☎0726-83-9907

四條畷店 〒574
大阪府大東市北楠里27-19
発光マンション202
☎0720-78-1342

東京☎03-713-1424
九州☎092-716-7063

DISKシャトル 営業時間 AM12:00〜PM8:00

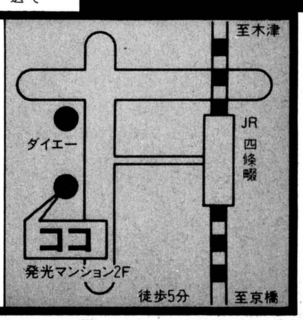

ログイン
ブックス

〈シミュレーションゲーム〉



大戦略Ⅲ
グレートコマンダーへの道

ログイン編集部特別編集　定価2,000円（税込み）

ゲームシステムの解説や全252に及ぶ兵器のスペック表はもちろんのこと、全10枚の広大なマップの攻略法、すぐに役立つ新生産型リストなど、グラーチェな内容が盛りだくさん詰まっている。とってもナウでイカした攻略マニュアルなのだ！



キャンペーン版 大戦略Ⅱ
パフォーマンスブック

ログイン編集部特別編集　定価1,800円（税込み）

PC-88シリーズ用の大戦略を徹底的に解剖・改造(!?)しつくした本がこれだ。誰もが一度は挫折し、屈折するというキャンペーンゲームをさらりと二度こなし、20枚の通常マップを攻略しまくるぞ。また、兵器リスト・エディタ機能活用法もバッチリ掲載されているのだ！



キャンペーン版 大戦略Ⅱ
98プロフェッショナル

ログイン編集部監修　定価1,800円（税込み）

大戦略シリーズの中でも、ユーザーからの圧倒的な支持を誇る『キャンペーン版大戦略Ⅱ』(PC-98版)を徹底的に解析。またマップコレクションの全マップも解説。プロユースにも堪えうる完璧な大戦略ブックなのである。編集部オリジナルデータプレゼント実施中!!

ゲームをカルチャーにする
ログインブックス



BURAI 上巻
八玉の勇士の旅立ち

ログイン編集部特別編集　定価1,800円（税込み）

RPG界のニューウェーブ「BURAI上巻」のパーフェクト攻略本の決定版！　完全フォトマップ。キャラクター原画などなど、BURAIワールドの魅力をあますところなく紹介したファン必携の一冊。この書を携えて、敵ビドー軍をストライク！

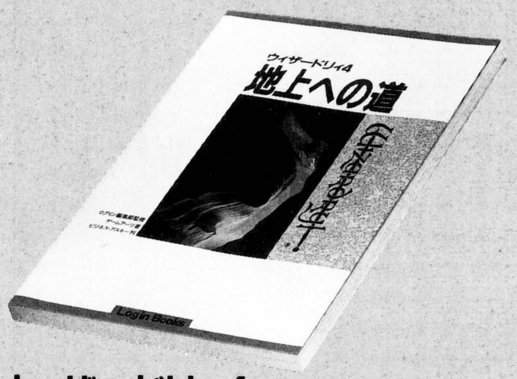

ウィザードリィ4
～地上への道～

ゲームアーツ著　ログイン編集部特別監修
定価1,200円（税込み）

ウィザードリィ４のすべてがここに明かされる！　地上への道は存在するのか？　謎また謎の彼方にある真実が遂に明かされる時が来た！　キミの勇気と知力に満ちたアドベンチャー・スピリッツで、さあ、栄光の地上への道に一歩を踏み出そう！



ウィザードリィV
プレイングマニュアル

鹿野司著　定価1,800円（税込み）

ウィザードリィ・シリーズ最新作、待望の解説書がここに登場。著者に『オールザットウルトラ科学』の鹿野司を迎え、ゲーム・ユーザーの立場に立って書かれた画期的な解説書が完成。読んでおもしろく、なおかつゲーム攻略の役にも立つという本なのだ。

〈ロールプレイングゲーム〉

〈知的興奮〉



天下統一
金剛武将伝

ログイン編集部特別編集　定価980円(税込み)

戦国シミュレーション「天下統一」に焦点を当てた攻略本がこれだ。ゲームに登場する825武将の力量を表わす詳細なデータとその解説を中心として構成。とくに武将の解説はすべての戦国シミュレーションゲームに対応するといっても過言ではないだろう。



幻夢年代記
コンピュータ・ゲームの世界

安田均著　定価1,800円（税込み）

SF翻訳・海外SF紹介を手掛ける著者が、1984年３月から1988年７月まで、ログイン誌上に連載した人気コラムの単行本化。「ウルティマIII」から「アメリカ大統領選」までの歴史を紹介した。まさに必読のコンピュータ・ゲーム年代記なのだ！



虹色ディップスイッチ
ファミコン業界クエスト

堀井雄二著　定価1,000円（税込み）

あの『ドラゴンクエスト』のゲームデザイナー、堀井雄二がゲーム業界を題材にしたエッセイ集。ドラクエがいかにして作られたのか、といった興味津々たる話題が満載。巻末には、中村光一、宮本茂、さくまあきらの対談も収録されているぞ。



ウルティマV
徹・底・解・析

竹内誠著　定価1,800円（税込み）

ウィザードリィ・マニュアル・シリーズの著者、竹内誠がウルティマに初挑戦。RPGには徹底的にこだわる著者ならではの視点で書かれた完璧攻略本。この本一冊あれば、難解で鳴る『ウルティマV』も完全に解くことができるはずだ。



コンピュータゲーム
デザイン教本

多摩豊著　定価2,000円（税込み）

コンピュータゲームはいかにして作るのかを論じた、日本初の理論書。ゲーム作家、ゲーム評論家として有名な著者が、アメリカのスーパー・ゲームデザイナーたちへの取材をもとに書き上げた会心の一冊。知的興奮がキミを襲うこと間違いなし！



オールザット
ウルトラ科学

鹿野司著　定価1,200円（税込み）

ログイン誌上連載中の超人気サイエンス・コラム『オールザットウルトラ科学』が単行本に！　著者みずからが膨大な作品群の中からド迫力の21編をピックアップし、米田裕が怒濤の書きおろしイラスト38点を寄せる。小松左京推薦のもとに登場だ！

〒107-24 東京都港区南青山6-11-1スリーエフ南青山ビル TEL(03)486-7119　株式会社ビジネス・アスキー

LOG IN HOT LINE



●製品についてのお問い合わせは……
●出版物　03-3486-1977
●ソフトウェア　03-3486-8080
●ファミコン(情報電話)　03-3250-5600
●アスキーネット関連　03-3486-9661

●製品御購入後のお問い合わせは……
●出版物●ゲーム(ファミコンを除く)
●通信(ソフト)関係　03-3498-0299
●ビジネスソフト　03-3498-0205
●ファミコン　03-3486-5137
(ゲームの攻略法等のお問い合せはご遠慮下さい)
月～金曜日(祝祭日を除く)10:00～12:00／13:00～17:00

●アスキーに対する御意見、ご希望、また販売についてお気付きの点がありましたら、お葉書でお送りください。よろしくお願い致します。
〒107-24　東京都港区南青山6-11-1 スリーエフ南青山ビル　株式会社アスキー 営業部　『LOG IN ホットライン』宛

ウィザードリィ誕生10周年記念祭

WIZ91 レポート

須田PINの自己採点

須田ＰＩＮです。いきなり自己採点なんて言われて受験生のみんなはドシッ！っと来たかもしれないけど、安心してちょうだい。これは、去る１月５日に行われたウィザードリィ10周年記念祭「ＷＩＺ91」の報告書なのだ。つまり、受験にはなんも関係なし。良かったねぇ。

しかし、自己採点という言葉はなかなか懐かしいな。ちなみに僕の共通一次(今はなんか試験形式も名称も違うらしいね)の自己採点はなんと！777点。おめでたい僕にピッタリの得点と友達から笑われた覚えがある。受験生のみなさんはいよいよ佳境ですな。身体に気をつけて、試験頑張ってください。



イベント終了後のスタッフ全員の記念撮影。ちなみに後ろのグレーターデーモンはＰＭＧの小池の自宅の居間に安置されている。

インタラクティブゲームドラマについて

これは出来が良かった。観客のウケも良かった。ラストの魔導士（僕が演じた悪役）に操られたロード「ユーティ」が女忍者「ライヒ」を殺すところなんか、涙なくしては見られないくらい良かった。あと、侍「ミツルギ」がかなわないと知りながらも、グレーターデーモンに斬りかかるところも泣かせた。



グレーターデーモンの横にいるのが僕。その足元に落ちているのが、問題のロープ。これ、これ、あー情けない。

しかし、全体的には良かったのだろうが、僕自身の演技は失敗が多かった。というのは、気がつかなかった人も多いと思うけど、クライマックスの「グレーターデーモン」が登場するところで、魔導士のロープが脱げてしまい、さらに胸に付けていたワイヤレスマイクが落ちてしまったのだ。マイクはバレないように胸に付けたけどローブはもう拾えない。仕方ないから、須田ＰＩＮの格好で魔導士を演じてちゃったんだよな。まいった、まいった。先日、みんなで演劇のビデオを見ていて、僕だけ下向いてました。

第2部の華?!　クイズ大会だ

あ～クイズ大会は反省ばかり。観客抽選のところで時間がかかりすぎて、クイズ問題を思ったほど消化できなかったのだ。そのおかげで、すこし物足りなかった人も多いと思う。

せめてもの救いは、観客のみんなのレベルが高かったこと。モザイク問題でベニー松山の小説ウィザードリィ「隣り合わせの灰と青春」を出題したら、ほとんど原型をとどめていない状態の映像で正解しちゃったり、地蔵のように押し黙っていたかと思うと、サウンド問題になったら急に嵐のように正解しちゃう人とかいてビックリした。

みんなウィザードリィなんていう反主流なＲＰＧが好きで、ウンチク問題の出し合いなんかを友達とやりたいんだけど、どうもまわりにバリバリのＷＩＺフリークがいなくてつまらない、ストレスが溜っちゃってる、と僕の目には映りましたが、実際のところ、どうなんでしょうかね？

熱演！　円丈師匠のダンジョン寄席

僕個人はこの「ＷＩＺ91」でインタラクティブゲームドラマよりも、クイズ大会よりも、なによりこの「ダンジョン寄席」を評価したい。円丈師匠との事前の打ち合せで、師匠が心配していたのは「果たして、彼らＷＩＺフリークに落語の面白味は理解できるのか？」ということだった。

しかし、どうやらそれはとりこし苦労だったようだ。なにせ、場内爆笑の渦。

ＷＩＺフリークって奴らはどんなスタイルにも対応できるんだな、と変なところで感心してしまった。もちろん円丈師匠が「ほかのＲＰＧとＷＩＺの比較」(もちろん漫談じゃあなくて、落語ですよ）という理解しやすい題材を取り扱ったこともあるけど……。

そういったフリークの姿を見て、かなり突飛な企画でも、うまくいきそうな感触を得たのは大きな収穫だったぞ。



ノリノリの円丈師匠。「俺なんかブレードカシナートで、毎日ヒゲ剃ってるんだ」「良く剃れるぞ！なんせあれは１回攻撃で６回当るから」このギャグは秀逸。

総　評

イベントのエンディングでベニー松山が「こういうイベントは見る側が良くないと成立しない」と言ったが、まさにその通りだった。演劇やら落語やら、ひとつ間違えると主催者側の自己満足にしかならない奇抜な企画を、最初はやや戸惑いが見られたけど、最後には完全にのめりこんでくれた君達ＷＩＺフリークなしには、このイベントの成功はあり得なかっただろう。

さて、とまあ、いつになく真面目な文章で締めくくった。照れくせえ～。でも、ほんと君達には感謝してます。また、なんか変わったことやるときにはきてちょうだい。

●謎の男、メガの目的とは何か?

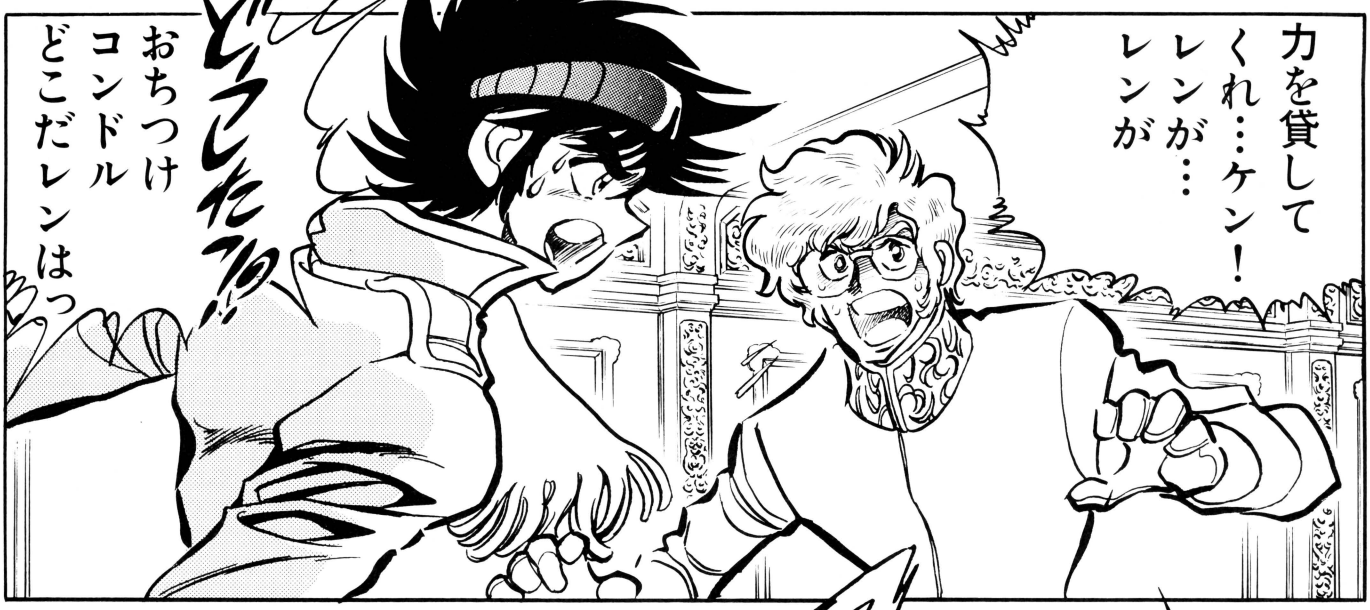

この危機にケンとコンドルはどう立ち向かうのか!?



第5号(2月15日発売)に続く


おれはつねに
生死の境
ギリギリを
くぐりぬけてきた
インサイダー
だっ
死をおそれぬ
勇士といえば
おれのこと
なのだっ
ドドド
どこだっ
恋の
悲鳴…?
!!
ケン…
お前
どうして
ここに
!?
今の声は
何だ
コンドル
ズ
ズ
ズ


男一匹
何を
恥じることが
あるのかっ
おそれるなっ
堂々と
大股で歩くのだっ
ケン！
誰かに
おこられたら
あやまれば
いい！

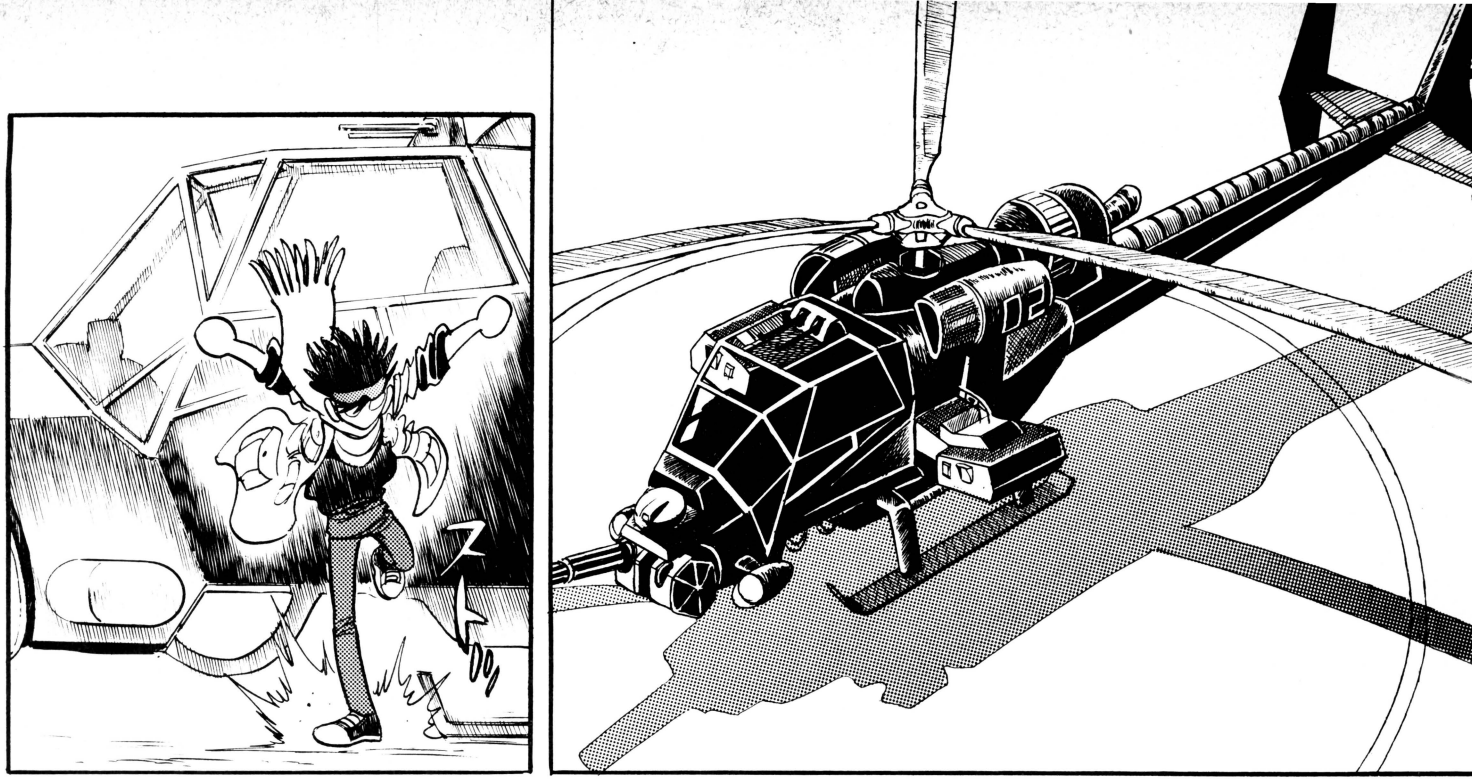

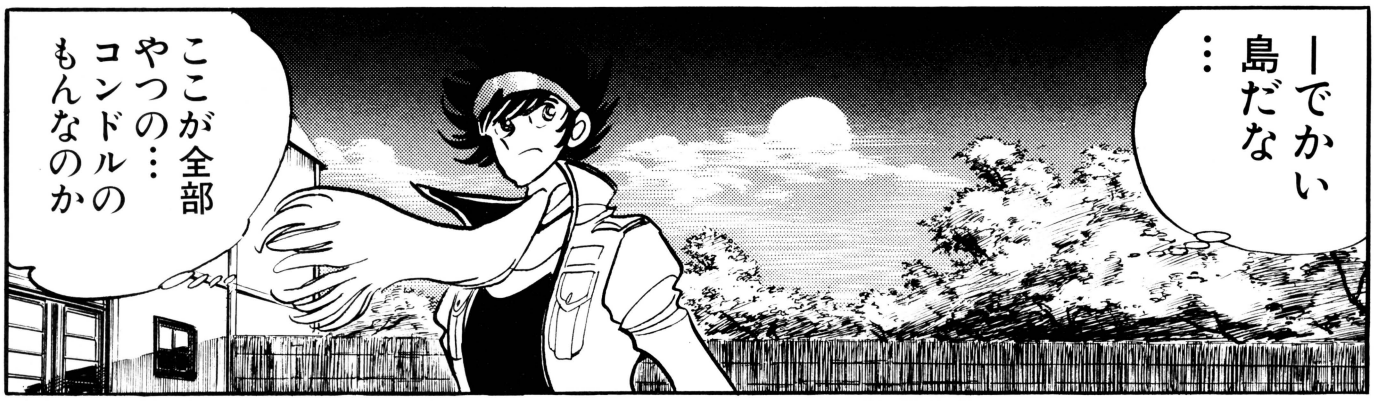





実体験ゲーム募集!!　キミがインサイドしたいゲームと理由を送ってね

〒107-24 東京都港区南青山6—11—1スリーエフ南青山ビル
(株)アスキー　ログイン編集部　キミの実体験係


あっ
あんた…
インサイダー
なんだろ
わかるぜ
においだ
MEGA
なにを
するのっ
はなして
やめろっ
メガ！
心配するな
何もしや
しねえよ


女牙重傑!!
メガじゅうけつ
MEGA


こんなやつに
自己紹介する
必要は
なーいっ！
フフ
恋ちゃんかい
可愛い
名前だねえ
おれの名は
――メガ――
MEGA


すんだことを
くやんでも
しかたが
ない…
いこうか
また
新しい
お客さん
かい
コンドル
ま…また
ささまかっ
いつの間に
この島に入って
きた!?
誰なの?
コンドル
紹介して
くれよ
コンドル
そのかわいい
娘にさ…
お前に
紹介する
かわいい娘は
いないっ!
夜目羅
恋です
よろしく——


わかるだろう
すべてのキーポイントは「人間」なのだ！
――だから
ぼくは実際の人間を使ってゲームをやらせてみてるのさ
……
……
…で何かこれで
収獲はどう？
……
実は…あんまりないんだ……
けっこうこれが空しいもんでね……
やっぱりお金の無駄使いか…
もっと僕が早くインサイダーの存在に気がついていれば…
こんな無駄金は使わずにすんだかも知れないのに……!!


ゲームもしかりだ
実際の境遇と酷似しているもの
いかに人間に近づいているかがポイントになる
シューティングなら物体の動きや爆発から相手の戦法
シミュレーションでは人間の心から群集心理に至るまでさまざまなデータがいかに現実的かが勝負のカギになる
そうだろう
RIPPLE
OPTION
基本表
ツール
カスピコ
ハリコ
カスピコ
ハリコ
TURN
COUNT
UNIT
BLUE
視界 全表示
資金 8550
燃料 9999


科学や
文明を
良い悪いと
判断する
要因のひとつに
それが
現実に近い
ものであるか
どうか
人間性を
無視せずに
どこまで
追求しているか
どうかが
あげられる！
人間に
優しくない発明は
いくら性能が
優れているように
みえても
しょせん
クズ同様なのさ
「ぼくの気持ちを知っている
悪魔のような人だ」
「今ごろ気づいた？」
「そういえば」
「なに…？」
「あの時もそうだった…」
ヒデ
053の
ヒデ
ヒデ113のダメージ
05300ジェイドの
れた
HP
MP
MP
MP
MP
580
CAR
0504
DANIKEDA


コンピューターにしろ
ロボットにしろ
ゲームにしろ…
人間の文化
人間のつくる物
すべてが急速に
発展していく
この世の流れの中で
良い物と
悪い物を
誰が
みわけると
思う？
それは
人間だ
……
？
人間しか
いないんだよ


科学が発展し
機械が増え
人間の仕事がへり
生活が安楽に
なってゆく…
だが人間は
安直に
それで
幸せになれる
もんじゃないだろ
そうね


だからといって
ただ大自然の
ままが一番
いいかっていうと
……
そうでもない
そうかしら
当たり前さ
たとえば…
ぼくはもう洋式
水洗トイレでなきゃ
用をたしたくない
和風くみとり式の
ことを考えた
だけで
身の毛もよだつんだ
！
まあいい…


それは
「ついていけない」
……と
いうことかい
……
そうね
そういういい方も
あるわね
ありがとう
……最高の
賛美だよ
ぼくは
つねに
「ついてこれない」
人間で
ありたいんでね
……
……
なぜ
こんな
ことを？
なぜ…？
研究さ！

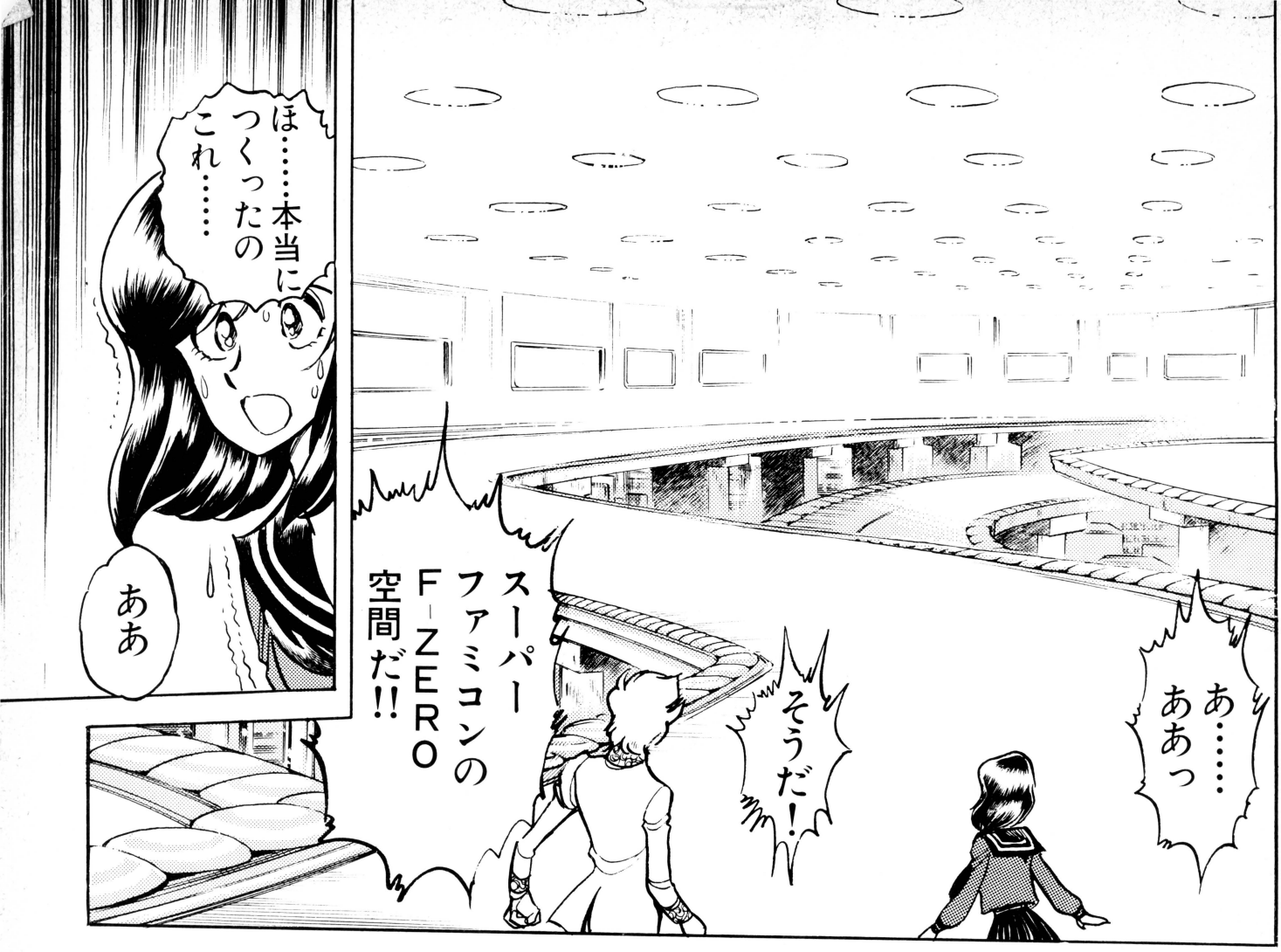
あ……
ああっ
そうだ！
スーパーファミコンのF-ZERO空間だ!!
ほ……本当につくったのこれ……
ああ

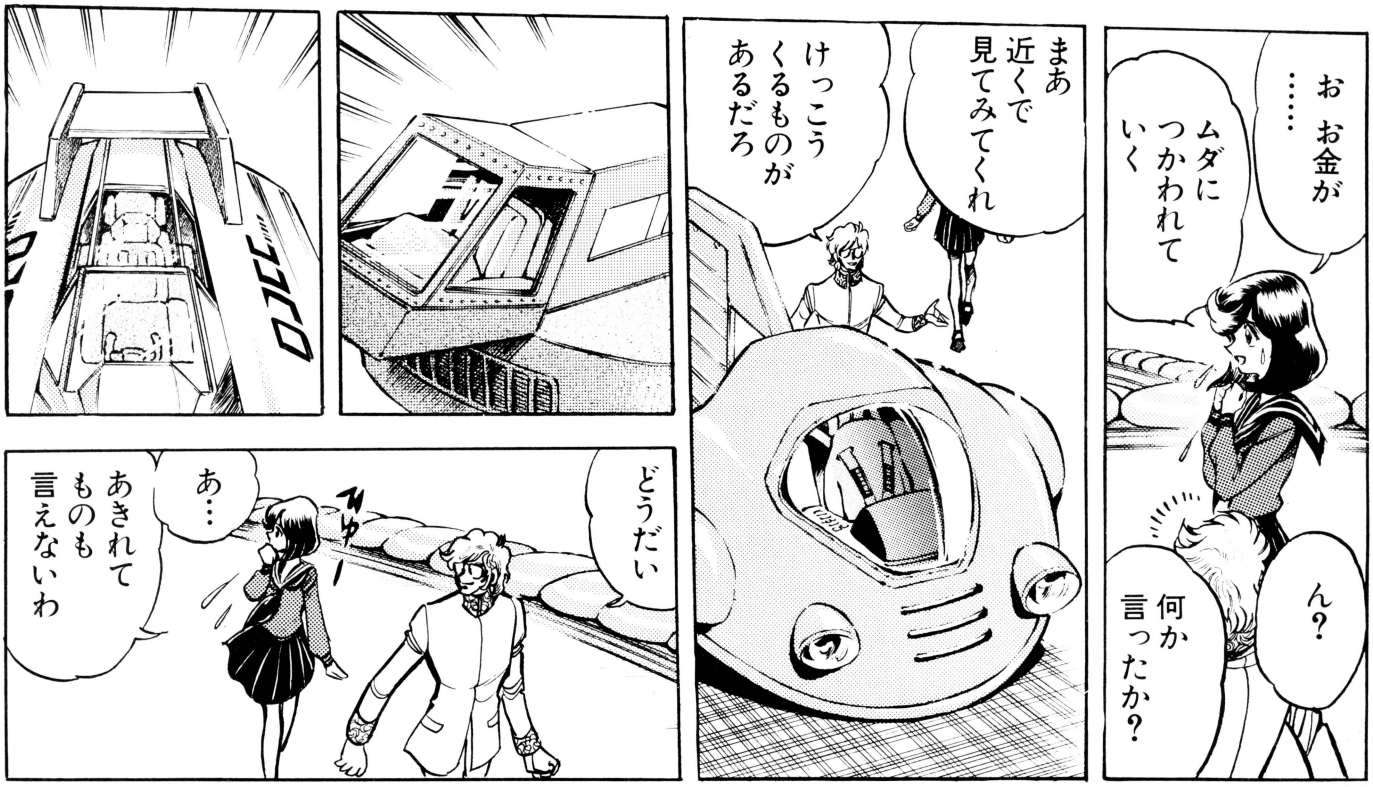
お お金が……
ムダにつかわれていく
ん？
何か言ったか？
まあ近くで見てみてくれ
けっこうくるものがあるだろ
どうだい
あ…
あきれてものも言えないわ


このグラウンドはパソコンシミュレーションゲームの『栄冠は君に』と同じグラウンドなのだ
な…なぜ？
どうしてそんなものを…
次はこっちだ
ドン
みたまえ
これはスーパーマリオワールド！
次はこっちだ！
……

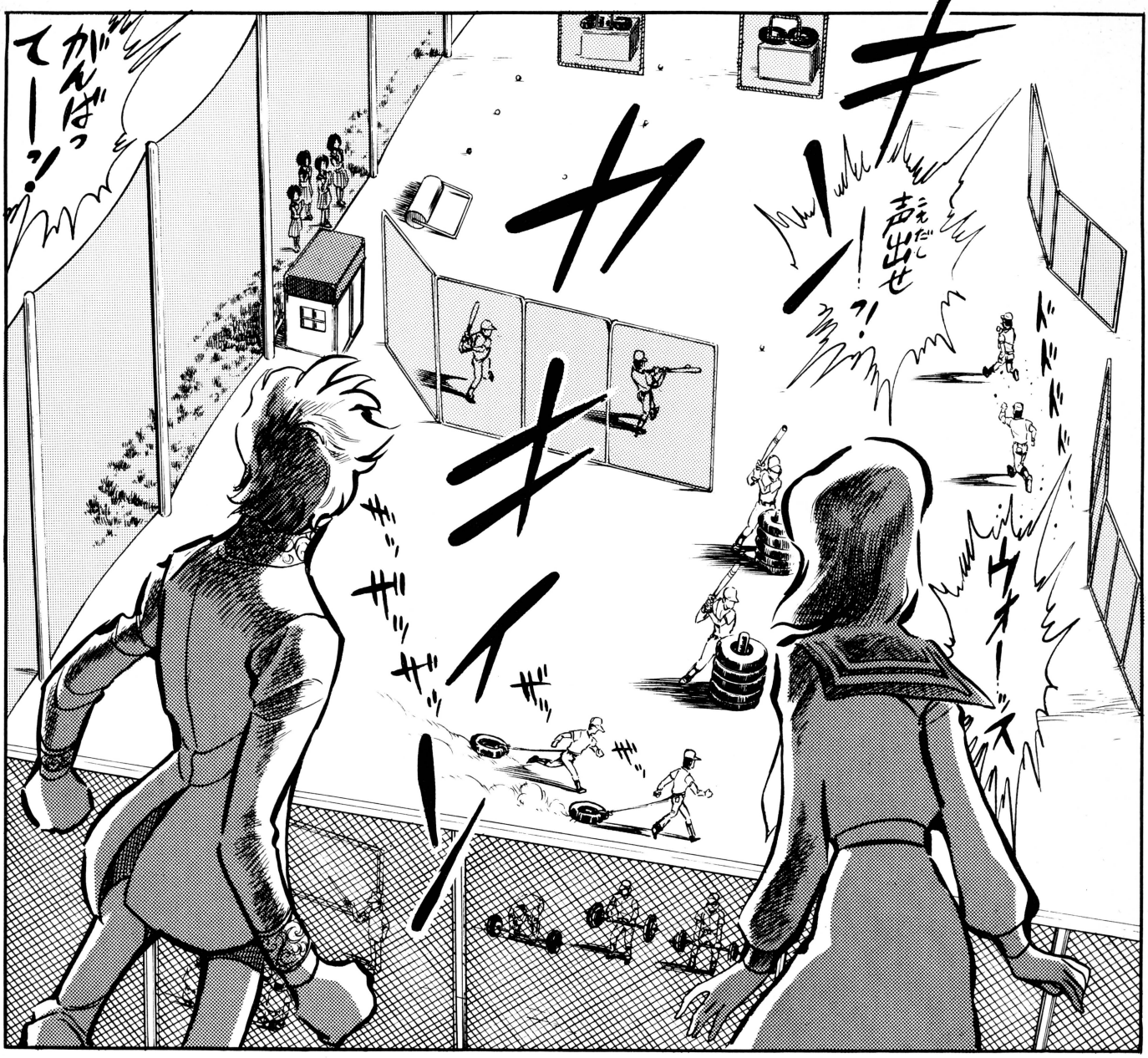
キーン
カキーン
ガンバッテーン!
声出せ!!
ウオー!
ザザザザー


野球場……
でもこれ……
どこかで
みたことのある
グラウンドだわ
ふっふっふっ
そのとおり

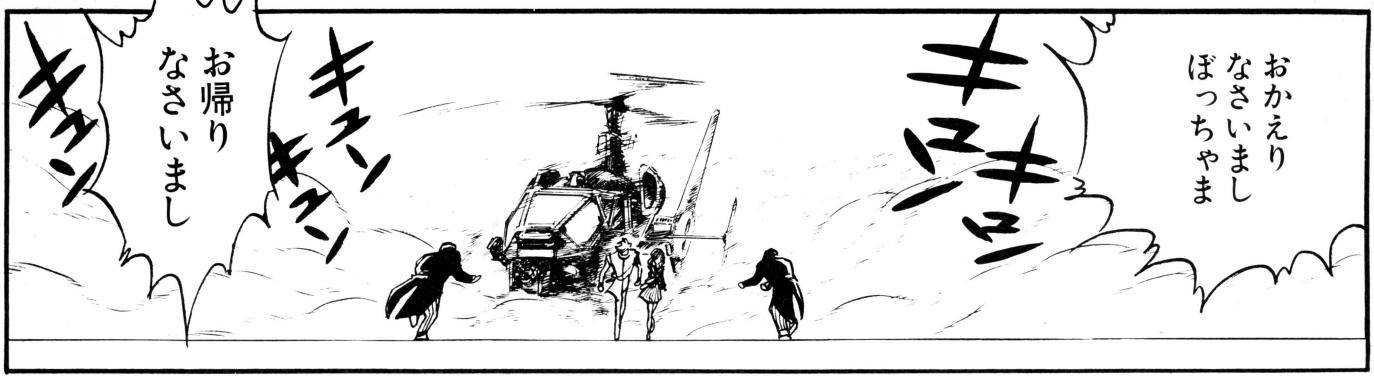
おかえりなさいましぼっちゃま
キュルルル
お帰りなさいましキュンキュンキュン

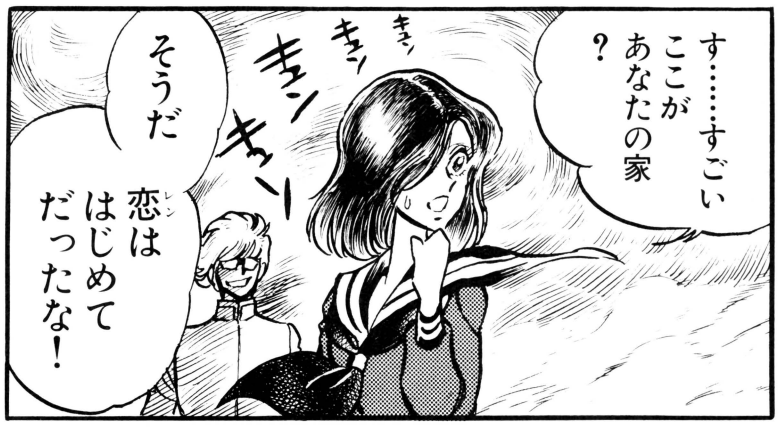
す……すごいここがあなたの家？
キュンキュンキュンキュン
そうだ恋(レン)はじめてだったな！

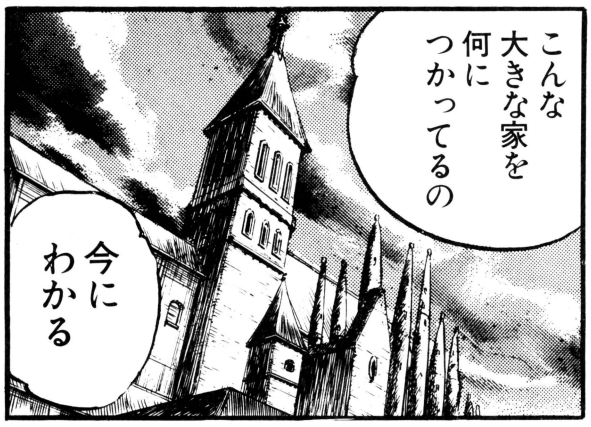
こんな大きな家を何につかってるの
今にわかる

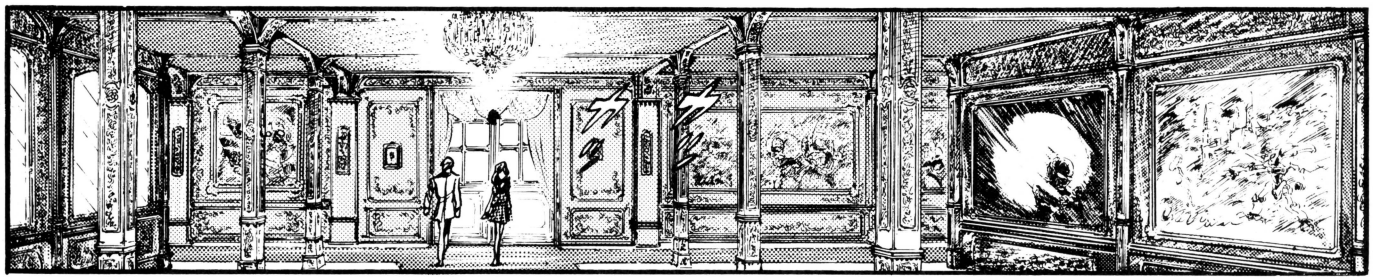

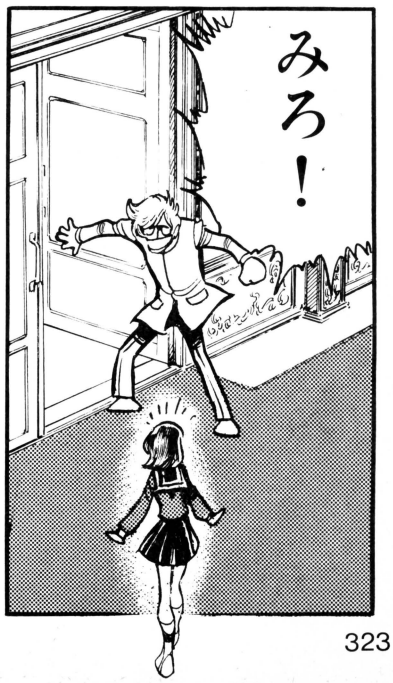
みろ！

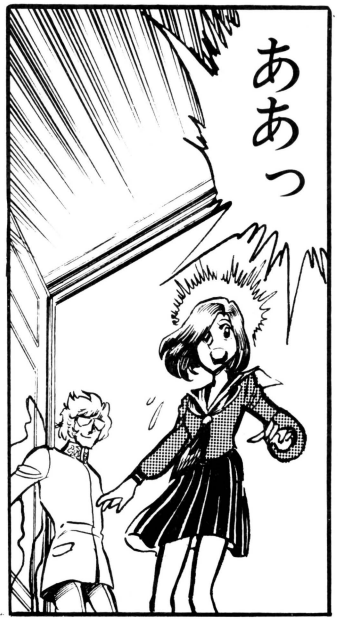
ああっ

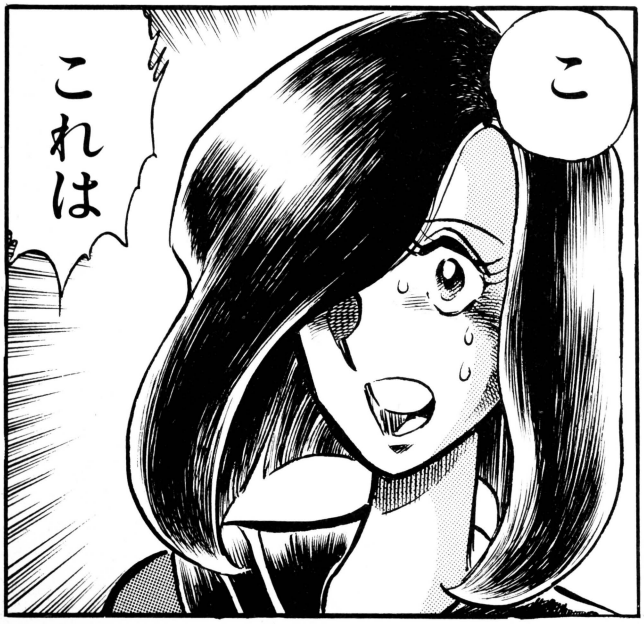
これは
こ

パリ郊外
ヘリコプター
コンドル財団の城

次号のログイン　特集は『A列車で行こうⅢ』をいろんな方向から分析してみるのだ！



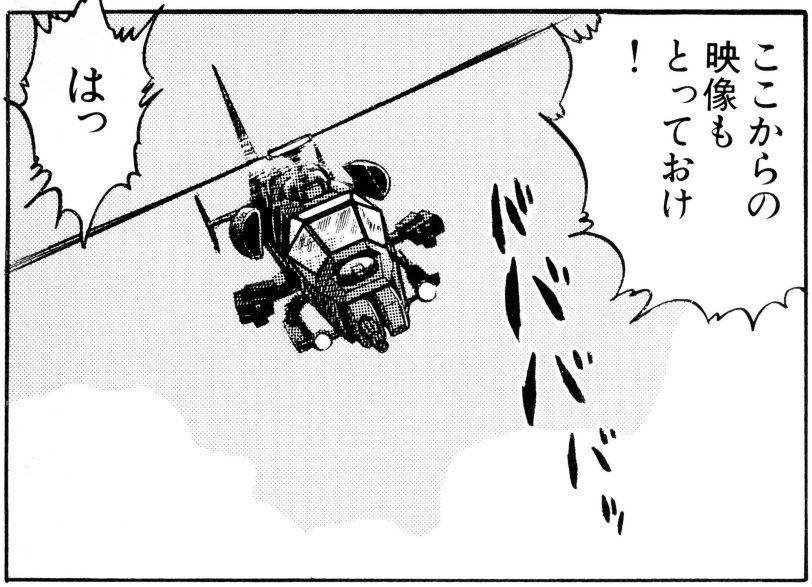

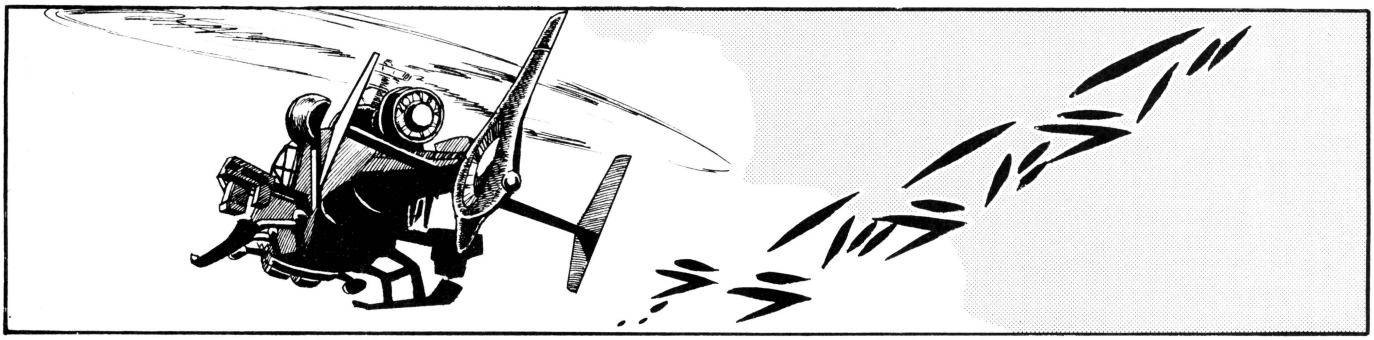

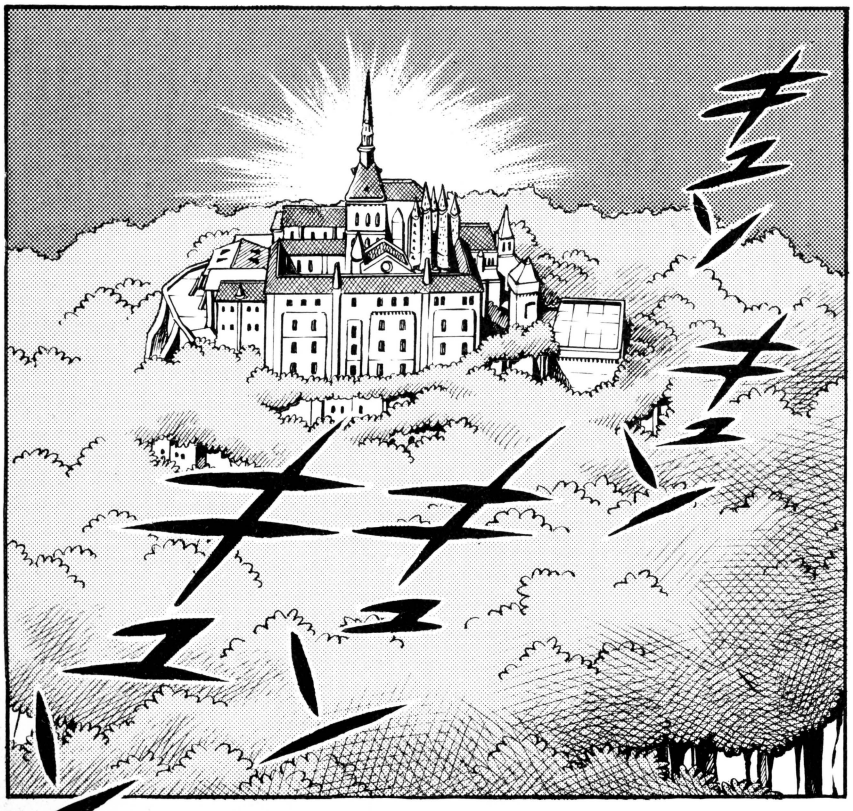

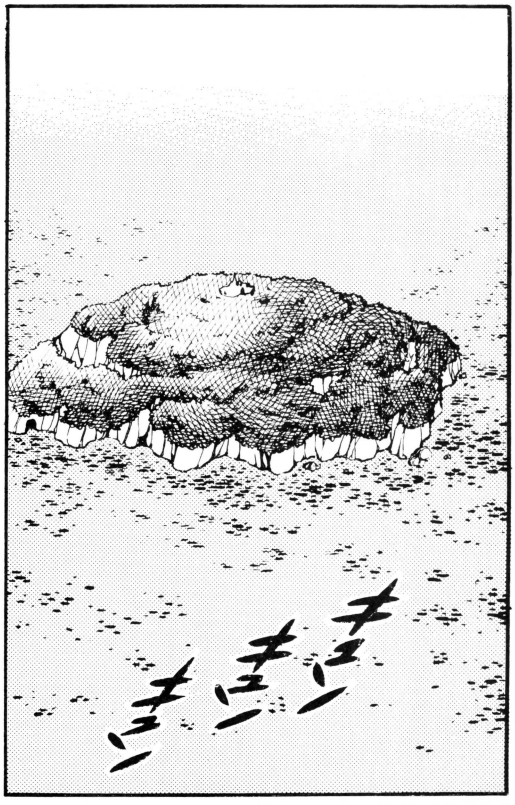



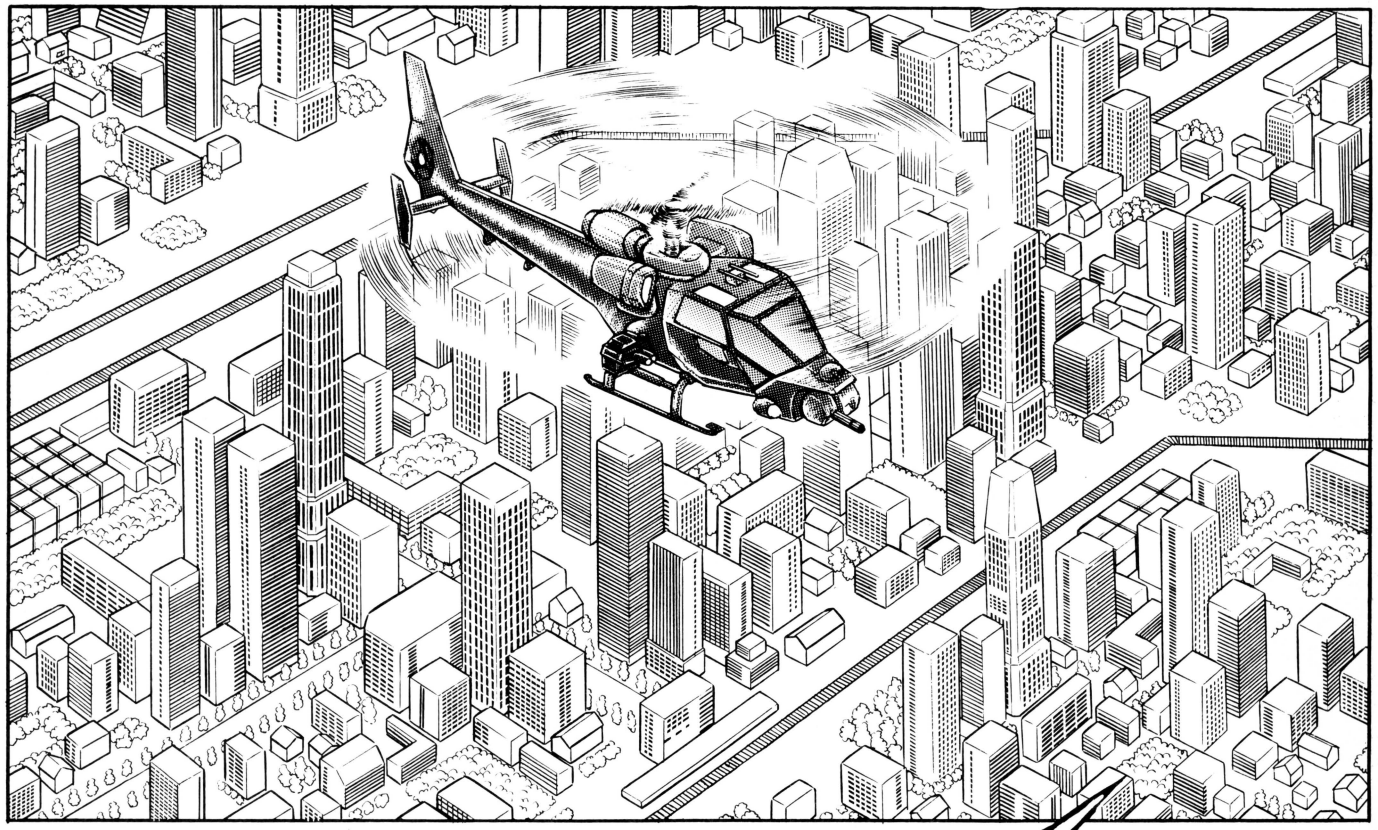



登場人物



実体ケン　ふだんは明朗活発な高校生だが、優れたインサイド能力を持っている。



ハイリー・コンドル　ケンの生活を監視する謎の人物。年齢その他すべて不詳。



レン　今号で初めてフルネームが明かされる。彼女もまたインサイダーなのだ。

前号までのあらすじ

コンドルに失格と言われたケンは、自分が失格だということに気づかず、ただ立ちすくんでいた。そんなケンにコンドルは説明した。「ゲームの中で軽はずみで無謀な行動をとるインサイダーは最低のインサイダーであり、なおかつゲーマーとしても最低なのだ」、と。






ケンのいる病院を去るコンドル
いったい彼はどんな人物なのか？
インサイダー・ケン
INSIDER-KEN
第5話 謎の男
～MEGA～
島本和彦

A.D.1999.1 SPRING

眼に見えぬ巨大な意志のもと、今開かれる運命の扉。ひとりの少年から勇者へ、遙かな戦いの道が始まる。

イメージクリエイター〈ノベンタ〉
Noventa



Printed in Japan 共同印刷

T4912973302561

雑誌29733-2/15