

# **GAMERS** **PRÓ DICAS**

ANO III - Nº 27 - R\$ 4,90

**ESPECIAL**  
**PLAYSTATION**

**GEKIDO**  
**GLOVER**  
**EHRGEIZ**  
**DISRUPTOR**  
**APE ESCAPE**  
**ARMY MEN: WW**  
**BUSHIDO BLADE**  
**NIGHTMARE CREATURES 2**  
**STREET FIGHTER ALPHA**  
**STREET FIGHTER ALPHA 2**  
**STREET FIGHTER EX 2 PLUS**  
**STREET FIGHTER COLLECTION**



**PROGAMES**

**MAIS DE 1000 DICAS PARA 120 JOGOS**

ISSN 1415-9031



27 >

9 771415 903002

# MONTE JÁ O SEU NEGÓCIO SEJA UM NOVO EMPRESÁRIO



## ABRA JÁ SUA FRANQUIA

**A MAIOR REDE DE LOJAS ESPECIALIZADAS EM VÍDEO GAMES DO BRASIL, ATUALMENTE COM MAIS DE 50 LOJAS FRANQUEADAS TEM UMA ÓTIMA PROPOSTA DE NEGÓCIO PARA VOCÊ, COM UM INVESTIMENTO INICIAL DE US\$ 25.000 A US\$ 35.000 E RETORNO ENTRE 12 A 15 MESES. VOCÊ INGRESSA EM UM SEGMENTO PROMISSOR E DE FÁCIL ADMINISTRAÇÃO, CONTANDO COM A EXPERIÊNCIA DE UMA MARCA LÍDER DE MERCADO.**

**SOMOS UMA DAS  
90 MAIORES MARCAS  
FRANQUEADORAS  
DO BRASIL**



## INFORMAÇÕES SOBRE FRANCHISING

### CONTATO NO BRASIL:

TEL.: (0XX11) 3641-0444  
FAX: (0XX11) 3641-0448  
RUA PIO XI, 230 ALTO DA LAPA  
SÃO PAULO - SP - CEP 05060-000

### CONTATO NO JAPÃO:

TEL.: (053) 4452-610  
SHIZUOKA-KEN, HAMAMATSU-SHI,  
IRINO-CHO 4913-4, MESONSO  
PARUFA 301 T 4380-61

INTERNET: [www.progames.com.br](http://www.progames.com.br) E-MAIL [progames@franchising.com.br](mailto:progames@franchising.com.br)

**GAMERS PRÓ DICAS**  
É uma publicação mensal da



**EDITORA ESCALA LTDA.**

Rua Zanzibar, 711 Casa Verde  
CEP 02512-010 São Paulo / SP  
Telefone: (0\*\*11) 266-3166  
Fax.: (0\*\*11) 857-9643  
Internet: www.escala.com.br  
E-mail: escala@escala.com.br  
Caixa Postal 16.381  
CEP 02599-970 - São Paulo / SP

**Editora Escala Ltda.**

**Editor:** Hercílio de Lourenzi

**Produção:** Nilson Luís Festa, Wilson Benvenuti, Alessandra de Campos Jorge

**Serviços:** Jamil de Almeida

**Circulação:** Zildete da Silva, Natália Sinato

**Promoção e Marketing:** Paulo Afonso de Oliveira, Patrícia da Silva Ricardo

**Atendimento ao Leitor:**

Atendimento: atendimento@escala.com.br

Andréia da Silva Barreto, Camilla Freitas, Fabiana de Araujo, Kelly de Castro

**Assistentes Administrativos:** Vera Lúcia P. de Moraes, Luís Eduardo S. Marcelino, Antônio Corrêa

**Conselho Editorial:** André Lima, Carlos Gonçalves, Carlos Man, Celso Madeira, César Nemitz, Cristiano Pires, Eddie Van Feu, Fábio Kataoka, Franco de Rosa, Giovanni Santoro, Ivan Battesini, Marques Rebello, Moacir Torres, Otto Schmidt Junior, Paulo Fernandes, Paulo Paiva, Renato Rodrigues, Rosana Braga, Sandro Aloísio, Tarcísio Motta, Wilson Benvenuti, Jorge Mann

**Números Atrasados:** (0\*\*11) 266-3166. Você também pode adquirir edições anteriores pela internet: www.escala.com.br

**Impressão e acabamento:** CL Artes Gráficas - Tel.: (0\*\*11) 7896-6544

**Distribuidor exclusivo para Bancas de todo o Brasil:**

Fernando Chinaglia Distribuidora S/A.

Rua Teodoro da Silva, 907 - Grajaú

CEP 20563-900 - Rio de Janeiro / RJ

Tel.: (0\*\*21) 879-7766

**Produção e realização:**



HINOMARU COMERCIAL E IMPORTADORA LTDA.

**Direção Editorial:** Tarcísio Motta

**Direção de Arte:** Francisco Motta

**Ger. Comercial:** Celso Gagliardo Gonçalves

**Coord. Editorial:** José Donizete de Paula

**Edição de Capa:** Marcelo M. Mizuno

**Diagramação e Redação:** Fabio Santana de Souza, Homero Letonai, Gilsomar P. do

Livramento, José Donizete de Paula, Leonardo

Emerson de Souza, Rodrigo M. Diniz, Marcelo

M. Mizuno

**Revisão:** Márcia Guerreiro

**Tradução:** Cristina Andrade Félix

**Coord. de Internet:** Rodrigo Vieira Ambar

**Marketing:** Giovanna Zanchin

**Atendimento:** Eliane Gomes Cardoso

**Publicidade:** (0\*\*11) 3641-0444 / 3641 - 0448

**Site:** www.progames.com.br

**Endereço:** R. Pio XI, 230, Alto da Lapa,

São Paulo - SP CEP 05060-000

Filiada à ANER

Bureau: N. D. R.

ISSN: 14159031

# EDITORIAL

E aqui estamos em mais uma edição da Gamers Pró Dicas Especial Playstation, trazendo mais uma tonelada de dicas novas e antiquinhas para os possuidores do console da Sony.

Enquanto o Playstation 2 ainda tem poucos jogos lançados e poucas dicas, o rei dos 32 bit não para e desta vez traz clássicos que causam euforia nos gamemaníacos, como Street Fighter (Ex 2 Plus) e Mortal Kombat (Special Forces). De quebra, você também confere dicas para os jogos anteriores das séries.

Para acompanhar a onda das olimpíadas, esta edição está recheada de jogos de esporte, principalmente de futebol, como os jogos da série Fifa, Adidas Power Soccer, Actua Soccer e Alexi Lalas International Soccer. Também de jogos de corrida, como Test Drive Lemans, Muppet Race Mania, Speed Punks e Colin McRae Rally 2.

E não nos esquecemos de dicas para os jogos de adventure, como Nightmare Creatures II e Fear Effect; de ação, como Colony Wars Red Sun e Gauntlet Legends, ou de RPG, como Vagrant Story, entre outros. Enfim, para todos os estilos.

E se este primeiro semestre já foi agitado, com muitos jogos legais lançados, se prepare, pois o melhor sempre é deixado para o final do ano. Confira!



Modos e personagens secretos para Street Fighter Ex 2 Plus.



Cheat mode para 999 de ammo, todas as armas e todos os combos para Mortal Kombat Special Forces.

## Disk Banca

Srs. Jornalheiros, a Distribuidora Chinaglia atenderá os pedidos de números atrasados da Escala enquanto houver estoque

# GAMERS PRÓDICAS

# 27

## PLAYSTATION

|  |    |   |    |
|--|----|---|----|
| - A Bug's Life .....                     | 08 | - Fear Effect .....                               | 29 |
| - Actua Soccer .....                     | 08 | - Fifa Soccer '97 .....                           | 29 |
| - Actua Soccer 2.....                    | 08 | - Fifa: Road to the World Cup '98.....            | 30 |
| - Actua Soccer 3.....                    | 09 | - Fifa Soccer '99 .....                           | 30 |
| - Adidas Power Soccer .....              | 10 | - Gauntlet Legends.....                           | 32 |
| - Adidas Power Soccer '98 .....          | 10 | - Gekido .....                                    | 33 |
| - Advan Racing .....                     | 10 | - Glover .....                                    | 34 |
| - Alexi Lalas International Soccer ..... | 11 | - Grand Theft Auto .....                          | 35 |
| - Akuji the Heartless .....              | 12 | - Grand Theft Auto: London 1969 .....             | 35 |
| - Ape Escape .....                       | 12 | - Grind Session .....                             | 38 |
| - Armored Core: Master of Arena .....    | 12 | - Guilty Gear .....                               | 38 |
| - Army Men: Sarge's Heroes .....         | 13 | - Guitar Freaks .....                             | 38 |
| - Army Men: World War .....              | 13 | - Gundam 0079: The War for Earth .....            | 39 |
| - Battle Tanx Global Assault.....        | 14 | - Gundam: The Battle Master 2 .....               | 39 |
| - Beast Wars: Transformers.....          | 14 | - Gunship 2000 .....                              | 39 |
| - Big Air .....                          | 15 | - Hercules .....                                  | 40 |
| - Bushido Blade .....                    | 16 | - Indy 500.....                                   | 40 |
| - Bushido Blade 2 .....                  | 16 | - Jet Raider.....                                 | 40 |
| - Bust-A-Groove .....                    | 17 | - Jackie Chan: Stuntmaster .....                  | 40 |
| - Bust-A-Move 2: Arcade Edition. ....    | 18 | - K-1: The Arena Fighters .....                   | 40 |
| - Bust-A-Move 2: Dance Heaven Mix ...    | 18 | - K-1 Revenge .....                               | 41 |
| - Bust-A-Move 3.....                     | 19 | - Killer Loop .....                               | 41 |
| - Bust-A-Move 4.....                     | 19 | - Kurt Warner's Arena Football<br>Unleashed ..... | 42 |
| - Bust-A-Move '99.....                   | 19 | - Langrissler 1 and 2 .....                       | 42 |
| - Championship Bass .....                | 20 | - (The) Last Blade .....                          | 42 |
| - Chrono Cross.....                      | 20 | - Legend of Dragoon.....                          | 43 |
| - Colin McRae Rally 2.0 .....            | 20 | - Legend of Mana .....                            | 43 |
| - College Slam.....                      | 21 | - Loaded .....                                    | 44 |
| - Colony Wars .....                      | 21 | - Lunar: Silver Star Story Complete ...           | 45 |
| - Colony Wars: Vengeance.....            | 22 | - Medieval II .....                               | 46 |
| - Colony Wars 3: Red Sun.....            | 22 | - Micro Maniacs .....                             | 46 |
| - Cool Boarders 2: Killing Session ..... | 23 | - Mortal Kombat 3 .....                           | 46 |
| - Covert Ops: Nuclear Dawn .....         | 24 | - Mortal Kombat 4 .....                           | 48 |
| - Critical Depth .....                   | 24 | - Mortal Kombat Trilogy.....                      | 50 |
| - Crusaders of Might and Magic .....     | 25 | - Mortal Kombat Mythologies Sub-Zero<br>.....     | 51 |
| - Descent .....                          | 25 | - Mortal Kombat: Special Forces .....             | 52 |
| - Disruptor .....                        | 26 | - Muppet Race Mania .....                         | 52 |
| - Dune 2000 .....                        | 26 | - NBA Shootout 2000 .....                         | 53 |
| - Dynasty Warriors.....                  | 26 | - NHL Rock the Rink .....                         | 54 |
| - Eagle One: Harrier Attack .....        | 27 | - Nightmare Creatures .....                       | 54 |
| - Ehrgeiz: God Bless the Ring .....      | 27 | - Nightmare Creatures II .....                    | 55 |
| - Einhänder .....                        | 28 | - Populous: The Beginning .....                   | 55 |
| - Eretzvaju .....                        | 29 |   |    |

# INDICE



**ESPECIAL PLAYSTATION**

**ESPECIAL PLAYSTATION**

**ESPECIAL PLAYSTATION**

**ESPECIAL PLAYSTATION**

**ESPECIAL PLAYSTATION**

**ESPECIAL PLAYSTATION**

**ESPECIAL PLAYSTATION**

**ESPECIAL PLAYSTATION**

|                                      |    |                                    |    |
|--------------------------------------|----|------------------------------------|----|
| - Rainbow Six .....                  | 56 | - Street Fighter Ex 2 Plus .....   | 70 |
| - Re-Volt .....                      | 57 | - Strider 2.....                   | 72 |
| - Samurai Shodown 3.....             | 57 | - T'ai Fu: Wrath of the Tiger..... | 72 |
| - Samurai Shodown Fencing Pack ..... | 58 | - Test Drive: Lemans .....         | 74 |
| - Samurai Shodown: Warriors Rage ... | 58 | - The Game of Life .....           | 76 |
| - Silent Bomber .....                | 59 | - The Fifth Element .....          | 76 |
| - Sim Theme Park .....               | 59 | - Tiny Tank: Up Your Arsenal ..... | 76 |
| - Speed Punks .....                  | 60 | - Tony Hawk's Pro Skater 2 .....   | 76 |
| - Spyro 2: Ripto's Rage .....        | 60 | - Toy Story 2 .....                | 78 |
| - Street Fighter Alpha .....         | 62 | - Twisted Metal .....              | 78 |
| - Street Fighter Alpha 2 .....       | 64 | - Twisted Metal 2 .....            | 80 |
| - Street Fighter Alpha 3 .....       | 65 | - Vagrant Story .....              | 82 |
| - Street Fighter Collection.....     | 67 | - Wild Arms .....                  | 82 |
| - Street Fighter Collection 2.....   | 67 | - WWF: Smackdown .....             | 82 |
| - Street Fighter Ex Plus Alpha ..... | 69 | <b>PLAYSTATION 2</b>               |    |
| - Street Fighter: The Movie .....    | 70 | - Armored Core 2 .....             | 13 |

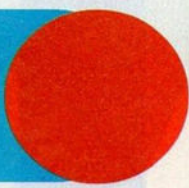

Prezado editor, em primeiro lugar quero parabenizá-los pelo excelente trabalho que vocês realizam. Estou escrevendo porque moro em uma cidadezinha do interior de Minas Gerais e por esse motivo fica difícil comprar seus produtos, mas quando vou à capital (Belo Horizonte), sempre compro suas revistas. Só que tenho uns jogos (meio antigos) que não encontrei dicas em nenhuma revista e peço que vocês me informem em quais edições saíram essas dicas para que eu possa comprá-las pelo correio.

**Ricardo Soares Montalvão**  
Morro da Graça - MG

Obrigado pelos elogios. Tirando Deathtrap Dungeon, para os outros dois jogos nós fizemos estratégias completas que você pode adquirir pelo departamento de números atrasados (vide expediente), ou pelo site [www.progames.com.br](http://www.progames.com.br). Aqui vão algumas dicas:

## **DEATHTRAP DUNGEON**

### **Level select**

No menu principal, pressione L1, R1, ▲ (2 vezes), □, ○, R1, L1. Então, remova o memory card do PlayStation e escolha "Load Game" para selecionar todas as fases.

## **SILENT HILL**

### **Opções extras**

Vá para a tela de "Option" do menu principal ou de item e pressione L1, L2, R1 ou R2. Então, um menu "Extra Options" irá aparecer com as seguintes opções:

Weapon Control: Press/Switch

Blood Color: Normal/Green/Violet/Black

View Control: Normal/Reverse

Retreat Turn: Normal/Reverse

Walk/Run Control: Normal/Reverse

Auto Aiming: On/Off

Complete o game uma vez e salve. Então, carregue o game salvo e entre na tela de

"Option" do menu principal ou de item e pressione L1, L2, R1 ou R2. Então um menu "Expand Option" irá aparecer com duas novas opções:

View Mode: Normal/Self

Bullet Adjust: x1/x2

.....  
Fala galera da Gamers Pró-Dicas! Meu nome é Éder e escrevo pela primeira vez para fazer algumas perguntas. Antes de mais nada, na edição 25 vocês dão algumas dicas para Fifa 98, como grana fácil, atributos infinitos para os jogadores, etc... Fiz todos os códigos e não funcionaram. Qual é? Dando dica errada! Expliquem melhor. Também gostaria de algumas dicas para: Formula I 2000, Bust A Move e Dino Crisis. Ficarei muito agradecido se vocês responderem. Até a próxima cambada!

**Éder Lopes da Silva**  
São Paulo - SP

Fala aí Éder! Muita calma nessas horas! Dicas para jogos da série Fifa sempre são problema porque saem várias versões do mesmo jogo e as dicas não funcionam em todas elas, principalmente se o CD for pirata. As dicas estão corretas, a não ser para atributos infinitos, onde saiu um h quando era para ser □. Nesta edição damos mais algumas dicas para o jogo. Já as dicas que você pediu para Bust A Move também estão nesta edição e para Fórmula I 2000 ainda não temos nenhuma dica, talvez na próxima edição tenhamos alguma coisa. Por enquanto, confira algumas dicas de Dino Crisis:

### **Versões alternativas**

Complete o game uma vez para habilitar Army e Battle costumes. Complete uma segunda vez para habilitar Ancient costume.

### **Grenade gun**

Complete o game três vezes para ver todos os finais. Então, a grenade gun com munição

infinita estará disponível no começo do próximo jogo.

## Modo Operation: WipeOut

Complete o game em qualquer nível de dificuldade em menos de cinco horas.

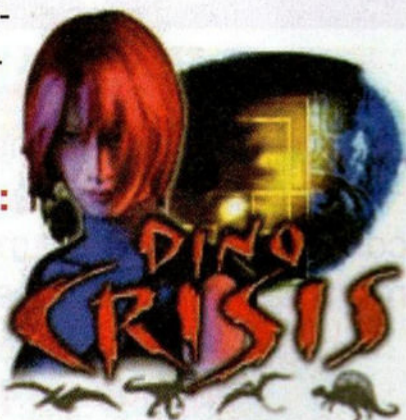

Olá, tudo bem? Estou mandando algumas dicas e queria pedir passwords para o jogo Twisted Metal 4, do Playstation.

Ricardo Sudário da Silva  
Pinhais - PR

Valeu pelas dicas, Ricardo. Twisted Metal 4 possui muitas passwords, por isso aqui vão apenas algumas, como para os clássicos carros Minion e Sweet Tooth.

### Habilitar Minion

Entre com a password ▲, L1, L1, ←, ↑. Se você entrar com o código corretamente, ouvirá uma risada.

### Habilitar Sweet Tooth

Entre com a password Start, R1, →, →, ←. Se você entrar com o código corretamente, ouvirá uma risada.

### Começar em Neon City

Entre com a password ←, ▲, →, →, ←. Se você entrar com o códigos corretamente, ouvirá uma risada.

#### Assinaturas (Observação importante)

Nenhuma empresa do Grupo Escala de Publicações (Editora Escala, Editora Canaã e Editora Heavy Metal), trabalha com assinaturas. Portanto, quem quer que se apresente com tal finalidade não é pessoa autorizada pela empresa.

Qualquer dúvida ou ocorrência nesse sentido, favor ligar para (0\*\*11) 266-3166, para que possamos tomar as providências cabíveis.

## CLUBES E TROCAS

**Start Game Club:** Não cobramos taxa alguma. Detonamos jogos de Playstation, Dreamcast, Nintendo 64, Game Boy Pocket e SNES. Mandem cartas para: Rua dos Rouxinóis, ed. Flamboyant, apto. 103, Renascenga II, Q08, nº 4 - CEP 65075-630 São Luiz - MA

**Clube Mania Games:** Trocamos dicas para Playstation e no final do mês sorteamos acessórios entre os associados. Não cobramos taxa de inscrição. Rua Caminha Meira, 54c, Centro, CEP 88020-310 Florianópolis - SC

**Equipe Resident Players:** Rua Frei Lívio Panizza, 639 - Bairro Campo Comprido, CEP 81270-720 - Curitiba - PR

**Resident Game Club:** Não cobramos taxa nenhuma, basta mandar sua carta e remeteremos folhetos com dicas e manhas. Rua Lindolfo Color, 36, Vila Elza, CEP 92500-000 - Guaíba - RS

**Game Club:** Trocamos dicas de Saturn, Mega Drive, PC, Master System, N64, Playstation, Super NES e 32X. Rua Maria Nazaro da Silva, 264, Morro Grande, CEP 02809-060 São Paulo - SP

**Special Game Club:** Rua Ailton E. de Melo, 09, Margaridas, CEP 06600-000 - Jandira - SP

**Fã Clube Mortal Kombat:** Mande sua carta para discutirmos sobre códigos, histórias e campeonatos. Rua Turiaçú, 521, Parque Industrial, CEP 12235-650 São José dos Campos - SP

**Monsters' Games:** Temos dicas de Nintendo 64, Playstation e Super NES. Av. N. Sra. de Copacabana 455 / 302, CEP 22020-000 - Rio de Janeiro - RJ. E-mail: ogabriel@uol.com.br / Rua Paula Freitas 004 / 3º andar - CEP 22020-000 - Rio de Janeiro -RJ; ou Rua Tonelero 130 / 902, CEP 2203-030 - Rio de Janeiro - RJ - E-mail: eprados@mandic.com.br

**Playstation Detonado:** Rua Servidão, São Sebastião Monte Verde, CEP 88032-650 Florianópolis - SC



## A BUG'S LIFE

### Pular fase

Pause o jogo e pressione L1 (2 vezes), R2 (2 vezes), X, ○, ▲.

Alternativamente, pressione L1 (2 vezes), R2 (2 vezes), X, ○, ▲ no menu principal.



## ACTUA SOCCER

### Dream team Gremlin

Na tela título, pressione R2 + L2 + Select + ⏏. Então o "dream team" Gremlin estará disponível para ser selecionado.

### Jogador superstar

Na tela título, segure Select + ⏏. Então um jogador superstar chamado Crossi estará disponível para ser selecionado.

## ACTUA SOCCER 2

### Time Gremlin 11

Na tela título, pressione ←, →, □, ○, ↑, ↓, □, ○. Se você entrar com o código corretamente, uma mensagem irá aparecer.

### Jogadores invisíveis

Na tela título, pressione □, ○, ↓, ○, ↑, →, □, ←. Se você entrar com o código corretamente, uma mensagem irá aparecer.

### Jogadores grandes

Na tela título, pressione ↑, ↓ (2 vezes), →, □, □, ○ (2 vezes). Se você entrar com o código corretamente, uma mensagem irá aparecer.

### Jogadores pequenos

Na tela título, pressione ○, ↓ (2 vezes), □, ↑ (2 vezes), ←, →. Se você entrar com o código corretamente, uma mensagem irá aparecer.

### Jogar com bola de praia

Na tela título, pressione ←, →, ←, ↑, ←, →, □ (2 vezes). Se você entrar com o código corretamente, uma mensagem irá aparecer.

### Modo super furry animal

Na tela título, pressione ← (2 vezes), □, → (2 vezes), ○, ↑, ↓. Se você entrar com o código corretamente, uma mensagem irá aparecer.

### Modo bola fantasma

Na tela título, pressione □ (2 vezes), ← (2 vezes), → (2 vezes), ○ (2 vezes). Se você entrar com o código corretamente, uma mensagem irá aparecer.

### Modo monocromático

Na tela título, pressione ↑, ↓, ↑, □, ○, ↑, ↓, ↑. Se você entrar com o código corretamente, uma mensagem irá aparecer.

### Sem holofotes

Na tela título, pressione ← (3 vezes), ○, → (3 vezes), □. Se o código entrar corretamente, uma mensagem irá aparecer.



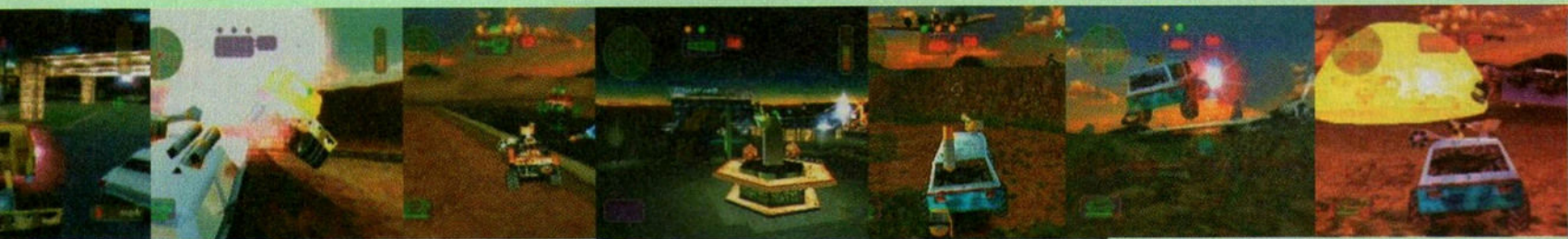

## ACTUA SOCCER 3

### Big head mode

Entre com "TOP HATS" como nome do time na tela team creation para que todos os jogadores fiquem com as cabeças enormes.

### Times bônus

Entre com um dos seguintes códigos como nome do time na tela team creation para habilitar o time correspondente:

#### Time

Actua Soccer Web  
 Boat Racers  
 Food Group  
 Arsenal Ladies  
 Doncaster Rovers  
 Top 50 Babes 2  
 Top 50 Babes 1  
 Virtual Blades  
 Pattis Shandi Men  
 Gremlin Staff 2  
 Gremlin Staff 1  
 Dicks Pick N Mix  
 The Hardmen  
 Dud's Spuds  
 Fighting Forth  
 Heavenly HTFC  
 Ledbury FC  
 Maddness Friday  
 Green House Test  
 Skellington United  
 Cyborg Rovers  
 FC Gremlin  
 Shearer's XXX  
 5 Nations Select  
 Wigan 98-98  
 Classic Ipswich

#### Código

spit n spin  
 tff hobby  
 bin man  
 longdon girls  
 shame  
 no thanks  
 yes please  
 chip butty  
 cpu spud  
 double trouble  
 wide boys  
 candy man  
 shadwell town  
 miss wilko  
 flagstoning  
 lee the pig  
 sink or swim  
 impossibility  
 ozone layer  
 grim reaper  
 metal heads  
 i made this  
 sexy football  
 rule brittania  
 egg chasers  
 bald fritz

- Chalton Stars
- Best of Spurs
- Everton Stars
- Forest Stars
- Wednesday Stars
- Boro Stars
- Coventry Stars
- Soton Stars
- Dons Stars
- Newcastle Stars
- Villa Stars
- Leicester Stars
- West Ham Stars
- Derby Stars
- Arsenal 70-90
- Leed's United All-Stars
- Liverpool 77-98
- Chelsea Stars
- Blackburn 94-95
- Busby Babes
- 24 extra teams
- 24 joke teams

valley boys  
 diamond lights  
 duncnnomore  
 men in tights  
 barmy army  
 emmersons woe  
 lady godiva  
 dell boys  
 fash the cash  
 down the toon  
 bit of claret  
 fruit n veg  
 wright buy  
 ram raiders  
 tea total

bremners boot  
 scouse perms  
 foreign legion  
 down down down  
 sir matt  
 prem clubs  
 tff teams





## ADIDAS POWER SOCCER

### Dream team

Na tela player select/formation que aparece antes da partida começar, pressione L2 + R2 + □ + X várias vezes até o nome de seu time mudar para "Dream Team".



### Voz feminina

Durante um jogo no modo arcade, pressione Select para exibir o menu de opções. Selecione a opção "Audio". Selecione a opção "Commentator". Então, segure ○ + □ para mudar para uma voz feminina. Pressione ← ou → para mudar a linguagem.

## ADIDAS POWER SOCCER '98

### Cheat mode

Na tela principal "start-up", segure L1 + L2 + R1 + R2 para exibir a tela cheat entry. Então, entre com um dos seguintes códigos para ativar a função correspondente:

### Estádio secreto

Pressione □, ○, □, ▲ (2 vezes), ○, X (2 vezes) para habilitar o estádio "The Difference".

### Times bônus

Pressione X, ▲, X, □, ○, □, X, ▲. Então, uma nova bandeira irá aparecer à direita de The Netherlands.

### Ganhar a partida

Pressione X, ▲ (2 vezes), ○, X, □, ○, ▲. Então, pause o game para vencer a partida de sua escolha.

### Big head mode

Pressione □, ○ (2 vezes), X, ▲, X, □, ○.

### Ver os créditos

Pressione ○, □, ▲, ○, X, ▲ (2 vezes), □.

## ADVAN RACING

### Carros SD

Quando o menu principal aparecer, segure X e pressione → (2 vezes), ↑ (2 vezes), ↓, ←, ↓, ←, →, ↑, ↓, ←, →, ↑, →.

### Carro transparente

Quando o menu principal aparecer, segure Start e pressione ↑ (2 vezes), →, ←, ↓, ↓, ←, ↑, → (2 vezes), ↑, ↓, ← (2 vezes), ↑.

### Pistas grandes

Quando o menu principal aparecer, segure X + Select e pressione →, ↓, ←, ↑, →, ↓, ←, ↑, ↓, →, ↑, ←, ↓, →, ↑.

### Curvas mais largas

Quando o menu principal aparecer, segure ○ e pressione ↓ (2 vezes), ←, ↓



(3 vezes), ←, ↓, ↑, ↓, →, ←, →, ←, ↑.

### Gráficos monocromáticos

Quando o menu principal aparecer, segure Select e pressione → (4 vezes), ↑ (4 vezes), ↓, →, ↑, ↓, →, ↑, ←.

### Diminuir gravidade

Quando o menu principal aparecer, segure ○ + Start e pressione →, ↑, ↓, ←, →, ↑, ↓, ←, →, ↑, ↓, ←, →, ↑, ←.

### Pistas bônus

Termine em primeiro lugar em todas as fases no modo "STC" para habilitar as pistas HKS-VEC, ING-CAL e AUT-318. Termine em primeiro lugar em todas as fases no modo "SSS" para habitar as pistas TCY-TMR, KGS-ERS.

### Carros bônus

Complete uma das seguintes metas para habilitar o carro bônus correspondente:

Termine em primeiro lugar na end of year championship race em cada uma das três fases no modo "NC" para habilitar nove carros bônus (três por fase).

Termine em segundo ou terceiro lugar na end of year championship race em cada uma das três fases no modo "NC" para habilitar seis carros bônus (dois por fase).

Termine em quarto, quinto, ou sexto lugar na end of year championship race em cada uma das três fases no modo "NC" para habilitar três carros bônus (um por fase).

- Termine em primeiro lugar global em cada uma das três fases no modo "TC" para habilitar nove carros bônus (três por fase).
- Termine em segundo ou terceiro lugar global em cada uma das três fases no modo "TC" para habilitar seis carros bônus (dois por fase).
- Termine em quarto, quinto ou sexto lugar global em cada uma das três fases no modo "TC" para habilitar três carros bônus (um por fase).

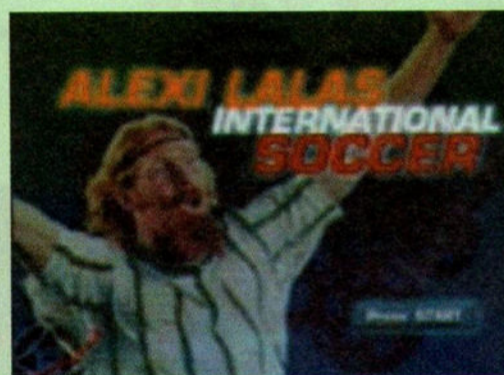

## ALEXI LALAS INTERNATIONAL SOCCER

### Seleção brasileira de 1970

Na tela de seleção de time, pressione R1 (3 vezes), →.

### Jogadores de todos os tempos

No menu principal, pressione L2 (3 vezes), →.

### Melhores jogadores italianos (Azzuri)

No menu principal, pressione L2, ↑ (2 vezes), →.



## AKUJI THE HEARTLESS

### Debug mode

Pause o game, segure L2 ou R2 e pressione ←, ↑ (2 vezes), ▲, →, □, ←, ▲, ↑, ↓, → (2 vezes).

### Invencibilidade

Pause o game, segure L2 ou R2 e pressione → (2 vezes), ←, ▲, X, ↑, ○, ←.

### Spirit Spells infinitos quando adquiridos

Pause o game, segure L2 ou R2 e pressione ←, ▲, ← (2 vezes), ○, ←, ▲, →, ○, ↑ (2 vezes), ↓.

## APE ESCAPE



### 99 explosion bullets

Para coletar até 99 explosion bullets, pause o game e pressione: R2, ↓, L2, ↑, →, ↓, →, ←.

### Espelho retrovisor

Durante o Ski mini-game, pressione os botões L1 e R1 para obter um espelho retrovisor.

### Salvar uma vida

- Quando cair de um precipício, pressione
- START e
- escolha
- EXIT.
- Então
- você irá
- para a
- time station com a
- mesma
- quantia
- de vidas de antes de cair.



## ARMORED CORE:



### Ângulo de visão fixo

- Durante o jogo, segure ○ + X + Start. O
- game irá pausar. Pressione Start para voltar
- ao game com o ângulo de visão fixo no
- local prévio. Nota: pressione ○ + X + Se-
- lect na versão japonesa do game.

### Voltar para a visão padrão

- Para voltar para a visão padrão, pause o
- game e pressione Start para retomar. Para
- a versão japonesa do game, pressione Se-
- lect ao invés de Start.

### Alternar emblem backgrounds

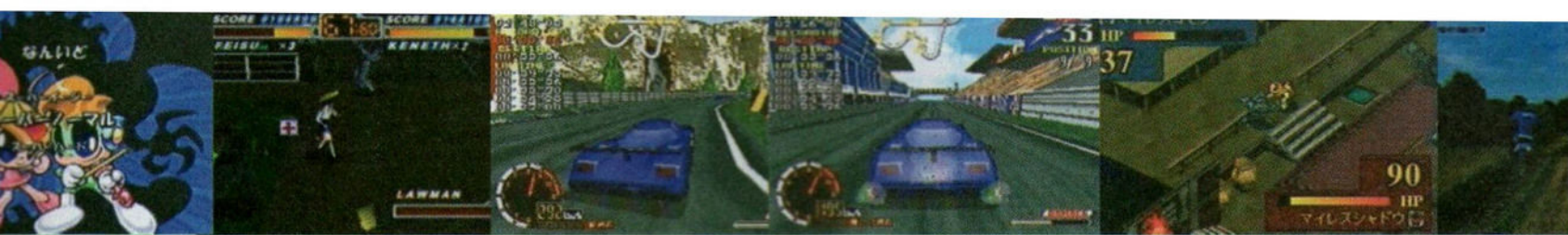

Crie um emblem na tela "Edit Emblem".  
Então, segure L1 + R1 + Select.

### Energy Shooting Machine Gun

Derrote Bibs na Sub-Arena. Esta machine gun é muito poderosa.

### Flame Shell

Derrote um dos primeiros oponentes na Master Arena.

### Radar-12 head

Derrote o terceiro oponente na Master Arena.

### Mine Dispenser

Complete a Fromsoft Ex Arena para obter a Mine Dispenser.

### Special Rocket

Complete a Guest Ex Arena para obter um Special Rocket. Ele atira um objeto azul que desabilita o FCS do oponente.

### Visão da câmera fixa

Durante o jogo, segure  $\circ + X + \text{Select}$ .  
O game irá pausar. Pressione Start para voltar ao game com a câmera fixada no local prévio.

### Voltar para a visão padrão

Para voltar para a visão padrão, pause o game e então pressione Select para voltar ao game.

## ARMY MEN: SARGE'S HEROES

### Debug menu

Pause o game e pressione L1, L2, R1, R2

### Todas as fases

No menu principal, segure  $\square + L1 + R1$  e então pressione  $\uparrow, \downarrow, \leftarrow, \rightarrow$ .

## ARMORED CORE 2

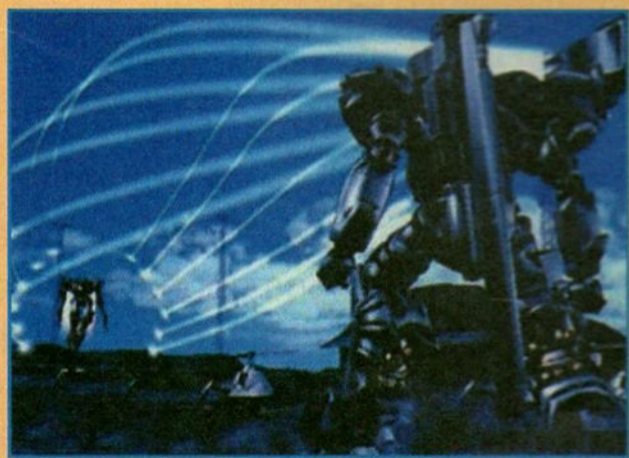

### Visão em primeira pessoa

Durante o jogo, segure  $\blacktriangle + \square + \text{Select}$ .  
O game irá pausar. Pressione Start para voltar ao game com a nova visão da câmera.

## ARMY MEN WORLD WAR

### Jogador invisível

Pressione R1, L1, X,  $\circ, \circ, \square, \square, R1$  e  $\circ$  no menu principal.

### Level Select

Pressione R1 + R2, L1 + L2,  $\circ, \square$  no menu principal.



### Habilitar todas as armas

Pressione X, X,  $\blacktriangle, \circ, \uparrow, \uparrow, \downarrow, \square, \blacktriangle$  no menu principal.



## GLOBAL ASSAULT

### Level select

Entre com "BCKDR" como uma password.

### Invencibilidade

Entre com "MSTSRVV" como uma password.

### Todos os tanks

Entre com "THRTN" como uma password.

### Todas as armas

Entre com "SRTHMB" como uma password.

### Extra tank bucks

Entre com "DPPCKTS" como uma password.

### Brandon gang

Entre com "SMSLGNG" como uma password.

### Cassandra gang

Entre com "NSTYGRL" como uma password.

### Custom 1 gang

Entre com "TRDDYBRRKS" como uma password.

### Level bônus do modo Campaign

Entre com "WRDRB" como uma password para habilitar a fase secreta Boat Assault após o modo campaign ser completado.

## BEAST WARS: TRANSFORMERS

### Power up para as armas

Pause o game, segure L2 e pressione ↑, ↓, ←,

→, ▲, X, □ e solte L2. Rapidamente despause o game para ter uma arma mais poderosa.



### Pular fase

Pause o game, segure L2 e pressione ↑, ↓, ←, →, ▲, X, X, ▲, →, ←, ↓, ↑. Continue segurando L2 e despause.

### Pontos infinitos

Vá para a fase do deserto com uma parede de pedra. Então, maximize e atire as pedras. Isto funciona apenas se você não pegar nenhuma chip vermelha. Atire nas extremidades e seus pontos crescerão em cada tiro.

### Missile Lock

Para usar o Missile Lock, segure o botão de fogo após atirar para fechar o míssil em um inimigo.



## BIG AIR



### Todos os cursos

No menu principal, pressione →, ←, →, ←, ○, □, ○, □. "Cheat: Open Countries" irá aparecer no topo da tela se feito corretamente. Agora, todos os cursos estarão disponíveis em qualquer Free Mode.

### Habilitar boards

No menu principal, pressione uma das seguintes seqüências de botões para ativar a board correspondente. "Cheat: Secret Board" irá aparecer no topo da tela título. Então, na tela Select Board, selecione o ícone Pitbull e pressione ← ou → para escolher uma board.

### Correr contra Shawn Palmer

No menu principal, pressione rapidamente □ (8 vezes). Então, termine a primeira pista no modo world tour em primeiro lugar para correr contra Shawn Palmer na próxima corrida.

### Correr contra Mike Beallo

No menu principal, pressione rapidamente □ (6 vezes), ○ (2 vezes). Então, termine a primeira pista no modo world tour em primeiro lugar para correr contra Mike Beallo na próxima corrida.

### Correr contra Nicola Thost

No menu principal, pressione rapidamente □ (7 vezes), ○. Então, termine a primeira pista no modo world tour em primeiro lugar

para correr contra Nicola Thost na próxima corrida.

### Correr contra Ian Spiro

No menu principal, pressione rapidamente □ (6 vezes), ○, □. Então, termine a primeira pista no modo world tour em primeiro lugar para correr contra Ian Spiro na próxima corrida.

### Correr contra Ross Powers

No menu principal, pressione rapidamente □ (5 vezes), ○, □ (2 vezes). Então, termine a primeira pista no modo world tour em primeiro lugar para correr contra Ross Powers na próxima corrida.

### Correr contra Fabien Rohrer

No menu principal, pressione rapidamente □ (5 vezes), ○, □, ○. Então, termine a primeira pista no modo world tour em primeiro lugar para correr contra Fabien Rohrer na próxima corrida.

**Accolade Board:** pressione →, ←, →, ←, □, ○, ○, □

**Angel Board:** pressione →, ←, →, ←, □, ○, □, ○

**Big Air Board:** pressione →, ←, →, ←, □, □, ○

**Daniel's Board:** pressione →, ←, →, ←, ○, □, □, ○

**Fire Board:** pressione →, ←, →, ←, □, ○, □, □

**Jimmy's Board:** pressione →, ←, →, ←, □, ○, ○, ○

**John's Board:** pressione →, ←, →, ←, ○, □, □, □

**Steve's Board:** pressione →, ←, →, ←, □, □, ○, ○

**TD5 Board:** pressione →, ←, →, ←, □, □, ○, □



## BUSHIDO BLADE



### Jogue como Katze

Vença todos os 100 oponentes no modo slash sem morrer.

### Chefe e final secreto

Vença o story mode sem receber hit para lutar com o chefe secreto de cada personagem. Nota: isto inclui não usar continues e seguir o código de Bushido.

## BUSHIDO BLADE 2



### Jogar com os sub-personagens

Vença a decisive battle (story) mode e mantenha ambos os sub-personagens vivos. Então, os sub-personagens

• poderão ser usados em qualquer outro modo de jogo.

### Slash mode

• Vença o Boss mode sem usar continues.  
• Então, uma opção para "Slash Mode" irá aparecer no menu principal.

### Jogar como Katze

• Select um lutador Shainto e complete o slash mode dentro de quinze minutos.  
• Então, Katze estará seleccionável nos modos versus, group battle e link.

### Jogar como Tsubame

• Selecione um lutador Narukagami e complete o slash mode dentro de quinze minutos. Então, Tsubame estará seleccionável nos modos versus, group battle e link.

### Hundred slashes mode

• Termine o game com os seis personagens normais.

### Chanbarra mode

• Derrote todos os treze chefes no action (Boss) mode sem usar continues. Então, no menu principal, coloque o cursor sobre a opção "Link Mode" e pressione ↓ (2 vezes) para acessar o Chanbarra mode.







## BUST-A-GROOVE

Nota: este game também é chamado Bust-A-Move: Dance And Rhythm Action.

### Dance preview

Complete o game no nível de dificuldade easy.

### Jogue como Capoeira

Complete o game no nível de dificuldade normal.

### Jogue como Robo-Z

Complete o game no nível de dificuldade hard.

### Jogue como Burger Dog

Complete o game nos níveis de dificuldade normal e hard. Então, selecione Hamm como um personagem e termine o game novamente no nível de dificuldade normal.

### Jogue como Columbo

Complete o game nos níveis de dificuldade normal e hard. Então, selecione Shorty como um personagem e termine o game novamente no nível de dificuldade normal.

### Fase bônus

Complete a fase 1 com Shorty. Então, pressione ↑, ↓, ←, →, ○.

### Pular de fase

Complete o game uma vez com qualquer personagem. Então, comece um jogo no modo single player e pressione L2 + Select quando uma música começar para

ir para a próxima fase.

### Versões alternativas

Na tela de seleção de personagens, coloque o cursor sobre um personagem e então segure Select e pressione X. Nota: na versão japonesa do game, segure Select e pressione ○.

### Atacar o oponente

Pressione ▲ para atacar um oponente.

### Evitar ataques

Pressione □ para evitar um ataque.

### Close da pose de vitória

Segure ○ após completar um estágio.

### Solos de High scoring

- Heat: ↑, ↓, ↑, ○
- Frida: ↑, ↓, ↑, ○
- Strike: ○ (2 vezes), ←, ○
- Hamm: ↓, →, ←, ○
- Kelly: →, ←, →, ○
- Shorty: ↓ (3 vezes), ○
- Hiro: →, ↑, ↓, ○
- Pinky: ↑, ←, ↑, ○
- Gas-O: ←, ↓, →, ↑, ○
- Kitty N.: ↓ (2 vezes), →, ○
- Capoeira: →, ↑, →, X
- Robo-Z:
  - ↑, ↓,
  - ←, →, ○
- Columbo:
  - ↓ (3
  - vezes),
  -
- Burger Dog: ↓,
- , ←, ○



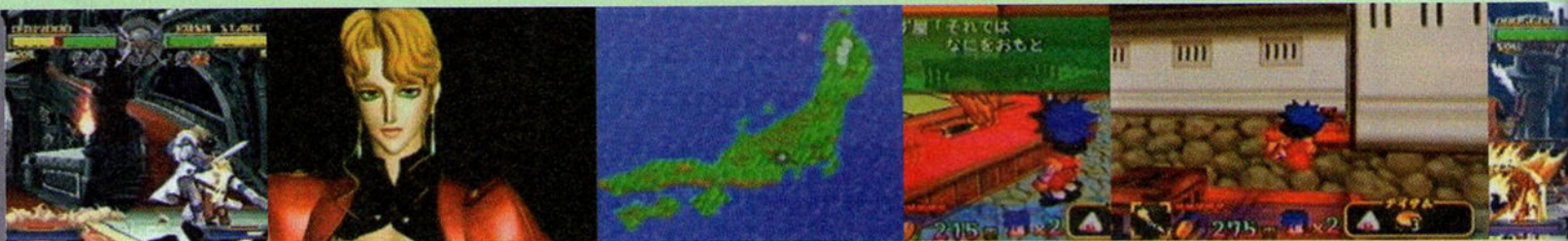

## BUST-A-MOVE 2: ARCADE EDITION

### Outro mundo

Pressione R1, ↑, L2, ↓ quando a frase "Press Start" aparecer na tela título. Um pequeno mago aparecerá no canto direito abaixo para confirmar o código. Comece um novo jogo e a frase "Another World" irá aparecer no canto abaixo. Selecione puzzle game para 27 fases ligeiramente mais rápidas e com novos fundos.

### Selecionar personagens

Comece um puzzle game. Pressione ← (2 vezes), ↑, ↓, L1 + L2 + R1 + R2 na tela (alphabet) do mapa. Uma tela de seleção de personagens irá aparecer. Pressione ← ou → para selecionar um personagem e X para continuar. Embora Bub apareça na tela do mapa, seu novo personagem estará no jogo. Se a CPU for derrotada no Player vs. Computer mode, novos personagens poderão ser selecionados durante o próximo game.

### Mais créditos

Pressione ←, →, R1, R2, L2, L1, ↑, ↓ no menu de opções. Um cronômetro aparecerá no canto superior direito. Rapidamente coloque o cursor sobre "Credit" e pressione repetidamente X ou ○ para somar mais 29 créditos ao total. Nota: Retornando para o menu de opções irá re-setar os créditos.



## BUST-A-MOVE 2: DANCE HEAVEN MIX

Nota: este jogo também é chamado Bust-A-Move 2: Dance Tengoku Mix.

### Fase bônus

Obtenha um ranking de "Fever Time" em cada fase para habitar a fase bônus Pander.

### Jogue como Columbo

Termine o game com Shorty.

### Jogue como ChiChi e Sally

Termine o game com Capoeira.

### Jogue como Robo-Z Gold

Termine o game no Mix Mode e habilite a fase bônus Pander.

### Jogar como Pander

Termine o game com Robo-Z Gold e habilite a fase bônus Pander.

### Música Acid Line

Entre na tela sound options e selecione music test. Então, segure ← ou → para passar rapidamente as músicas. A música "Acid Line" de Robo-Z Gold irá piscar entre os títulos. Tente parar nesta música para ouvi-la.

## BUST-A-MOVE 3

Nota: este jogo também é chamado Puzzle Bobble 3 DX.

### Outro mundo

Pressione ○, ←, →, ○ na tela título. Uma formiga aparecerá no canto inferior da tela



para confirmar se o código entrar corretamente.

## BUST-A-MOVE 4

Note: este jogo também é chamado Puzzle Bobble 4X.



### Outro mundo

Na tela "Push Start Button", pressione **▲**, **←**, **→**, **←**, **▲**. Se você entrar com o código corretamente, ouvirá um som e um pequeno rosto irá aparecer no canto inferior direito da tela. Selecione puzzle mode e então a opção "Arcade" para acessar mais puzzles. Para a versão européia/australiana PAL, pressione **□**, **○**, **X**, **□**, **○** na tela título.

### Personagens bônus

Na tela "Push Start Button", pressione **→** (2 vezes), **▲**, **←** (2 vezes). Se você entrar com o código corretamente, ouvirá um som de aplauso.

### Tarot reading

Na tela "Push Start Button", pressione **↑**, **▲**, **↓**, **▲**, **↑**. Se você entrar com o código corretamente, ouvirá um som. Entre na tela de options para acessar a nova

opção. Alternativamente, complete o story mode.

### Talk demo

Habilite os códigos para "Personagens bônus" e "Tarot reading". Então, pressione **□**, **↑**, **←**, **↓**, **→**, **↑**, **□**, **↓**, **←**, **↑**, **→**, **↓**, **□** na tela "Push Start Button". Se você entrar com o código corretamente, ouvirá um som. Entre na tela de options para acessar a nova opção.



## BUST-A-MOVE '99



### Outro mundo

No menu principal, pressione **○**, **←**, **→**, **○**. Se você entrar com o código corretamente, um pequeno rosto irá aparecer no canto inferior direito da tela. Então, selecione puzzle mode e a opção "Arcade" para acessar mais puzzles.



## CHAMPIONSHIP BASS



### Todas as fases

Entre com "EVpUyYy18VoE" como uma password. Nota: tem que ser inserida exatamente como mostrado, em letras maiúsculas e minúsculas.

### Passwords para o modo Challenge

| Level | Password              |
|-------|-----------------------|
| 2     | WK7GuHcbZo7a          |
| 3     | JZsVh[Star]romb82     |
| 4     | cMB4UBWVTuB[Triangle] |

## CHRONO CROSS

### Sempre vencer na roleta

O truque seguinte permite que você vença toda vez o roulette game no cassino Zelbess. Quando o ponteiro começar a girar e a ponta vermelha estiver entre os pontos oeste e sul da roda da roleta, pause o game. Então, pressione repetidamente **O** e volte ao game. Ela irá parar no norte todas as vezes, lhe dando o dobro do dinheiro que você apostou.

## COLIN MCRAE RALLY

### 2.0

#### Todas as pistas

Entre com "HELLOCLEVELAND" na tela "Create New Driver Profile".

#### Todos os carros

Entre com "ONECAREFULOWNER" na tela "Create New Driver Profile".

#### Lancer Road

Entre com "OFFROAD" na tela "Create New Driver Profile".

#### Sierra Cosworth

Entre com "JIMMYSCAR" na tela "Create New Driver Profile".

#### Ford Puma

Entre com "COOLESTCAR" na tela "Create New Driver Profile".

#### Mini Cooper

Entre com "JOBINITALY" na tela "Create New Driver Profile".

#### Disparar fireballs

Entre com "GREATBALLSOF" na tela de cheat options. Use os freios de mão para disparar fireballs no modo arcade.

#### Saltar colisões

Entre com "RUBBERTREES" na tela de cheat options. Nota: isto é apenas efetivo nos modos time trial e single stage rally.

#### Rodas de monster truck

Entre com "EASYROLLER" na tela de cheat options. Nota: isto é apenas efetivo



nos modos time trial e single stage rally.

### Baixa gravidade

Entre com "MOONLANDER" na tela de cheat options. Nota: isto é apenas efetivo nos modos time trial e single stage rally.

### Carros agressivos da CPU

Entre com "NEURALNIGHTMARE" na tela de cheat options. Note: isto é apenas efetivo no modo arcade.

### Modo turbo

Entre com "ROCKETFUEL" na tela de cheat options. Nota: isto é apenas efetivo nos modos time trial e single stage rally.

### Game mais rápido

Entre com "PRUNEJUICE" na tela de cheat options. Nota: isto é apenas efetivo nos modos time trial e single stage rally.

### Cat silhouette

Entre com "HELLO RAZU AND FLEA" na tela de cheat options.

### Mirrored tracks

Entre com "RORRIMSKCART" na tela de cheat options.



## COLLEGE SLAM

### Power Dunks , Whirlwind

Os truques devem ser feitos na tela Today's Match-up.

### Power Dunks

Aperte **▲** e **□**, repetidas vezes, por cerca de cinco segundos e depois aperte qualquer botão. Com este truque você pode dar uma enterrada animal a partir do meio da quadra.

### Whirlwind

Gire o direcional, no sentido horário, várias vezes, por cinco segundos e aperte qualquer botão. Com o Whirlwind você pode bater seus oponentes com a maior facilidade.

## COLONY WARS



### Level select

Entre com "Commander\*Jeffer" como uma password.

### Power de arma primária infinita

Entre com "Tranquillex" como uma password.



### Armas secundárias infinitas

Entre com "Memo\*X33RTY" como uma password.

### Shields infinitas

Entre com "Hestas\*Retort" como uma password.

### Desabilitar todos os cheats

Entre com "All\*cheats\*off" como uma password.

## COLONY WARS: VENGEANCE



### Invencibilidade

Entre com "Vampire" como password.

### Todas as armas

Entre com "Tornado" como uma password.

### Todas as ships

Entre com "Thunderchild" como uma password.

### Armas primárias sempre disponíveis

Entre com "Dark\*Angel" como uma password.

### Armas secundárias infinitas

Entre com "Chimera" como uma password.

### Afterburners infinitos

Entre com "Avalanche" como uma password.

### Dinheiro infinito

Entre com "Hydra" como uma password.

### Selecionar missão e FMV

Entre com "Demon" como uma password.

### Cheat mode

Entre com "Blizzard" como uma password para habilitar armas secundárias infinitas, seleção de missão, todas as naves, dinheiro e mais.

### Desabilitar todos os cheats

Entre com "Stormlord" como uma password para desabilitar todos os cheats ativos.

## COLONY WARS 3: RED SUN

### Cheat Codes

Vá para a "Home Station" e pressione R2 (2 vezes), L2 (2 vezes), R1 (2 vezes), Select (2 vezes) para habilitar a opção cheat code. Então, entre com um dos seguintes códigos para ativar a função correspondente.

### Todas as ships

Entre com "Greyam Beard" como um código.



### Todas as armas

Entre com "Armoury" como um código.

### Todas as armas carregadas na ship

Entre com "Big Daddy" como um código.

### Afterburners infinitos

Entre com "Jalferezi" como um código.

### Hull e shield infinitos

Entre com "Awrate" como um código.

### Munição infinita

Entre com "Sly n Devious" como um código.

### Sem weapons overheat

Entre com "ROCKWROK" como um código.

### Final da missão atual

Entre com "Quickie" como um código.

### Spaceship e strength

Entre com "Break and Enter" código.

### Selecionar hub

Entre com "Move House" como um código.



### Desabilitar todos os cheats

Entre com "All Cheat Off" como um código.

## COOL BOARDERS 2: KILLING SESSION



### Todas as pistas

Na tela de seleção de modo, coloque o cursor rapidamente (na ordem) nos seguintes modos: "SBC", "Onemake", "Freeride", "Option", "Boardpark", "Halfpipe", "Freeride" e então aperte ○. Após a tela 1P/2P aparecer, segure L1 + L2 + R1 + R2 e aperte V.

### Roupas novas

Na tela de seleção de modo, faça a sequência: ↑ + R1, ↑ + R1, ↓ + R2, ↑ + R2. Repare que as personagens Cindy e Irin agora possuem roupas novas.

### Jogue com o Alien e Snowman

Escolha "Onemake". Em seguida, complete 100 manobras no "Master". Depois disso, escolha "Freeride" e então quebre todos os records.



### Fases secretas

Basta quebrar todos os recordes de todas as pistas no modo. "Freeride".

### Mirror mode

Primeiramente, complete o modo "SBC". Depois disso entre em "Option" e aperte Select no controle 2. Volte para a tela de seleção de modo e aperte R1+□ para correr nas pistas invertidas.

## COVERT OPS: NUCLEAR DAWN

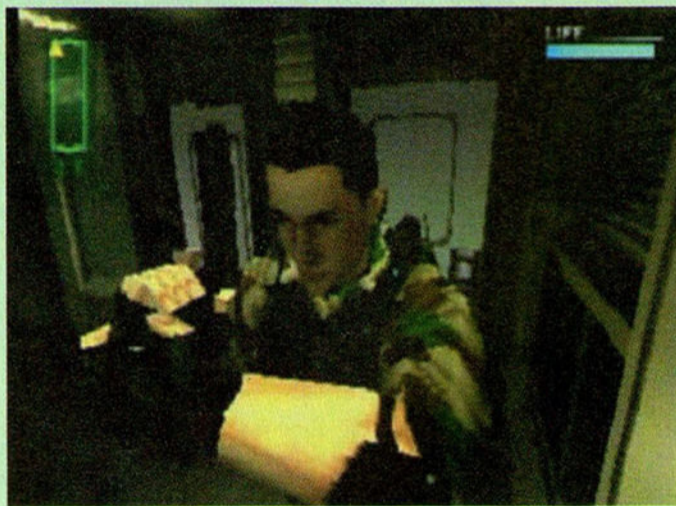

Nota: este game também é chamado Chase The Express.

### Special level

Consiga o Scenario A Paris, France no nível de dificuldade rookie, normal ou expert. O game special level apresenta munição infinita.

### Múltiplos finais

Suas ações afetarão o final (ou rota) que você toma ao longo do game. Há um total de sete possíveis finais diferentes. O

melhor final que você pode conseguir é o Scenario A Paris, France.

## CRITICAL DEPTH

### Personagens bônus

Para jogar com Mr. Phatt, você deve terminar o jogo na dificuldade medium.

Para jogar com Agent 326, você deve terminar o jogo com o Mr. Phatt na dificuldade hard. Para jogar com Abbadon você deve terminar o jogo com Agent 326 na dificuldade hard.

Obs.: Nos códigos seguintes o controle deve estar na configuração original.

### Depth Charge

Segure R2 e aperte ←, →, ↑.

### Invencibilidade

Aperte L1, R1, L1, R1, ↑, ↓, ←, → enquanto joga

### Quatro vezes o dano

Para causar 4 vezes o dano normal, aperte R1, R2, R1, R2, ↑, ↓, ↑, ↓ enquanto joga.

### Fire Combo rápido

Segure ambos os botões de seleção de armas (L1 e R1). Um menu de direções e botões de símbolos irá aparecer ao lado de sua lista de armas. Aperte o direcional ou um dos outros botões próximos à arma desejada. Seja rápido pressionando a série de botões e direções para poder desencadear combos devastadores. Infelizmente, cada arma usada desta forma gastará sua barra de Power. Logo, você poderá ficar sem escudos ou turbo.





### Stun Blast

Segure R2 e faça a seqüência →, ←, ↑.

### Mina de Superfície

Segure R2 e faça a seqüência →, ←, ↓.

### Armas infinitas

Aperte L1, R1, L1, R1, ↑, ↓, ←, ↓ durante o jogo.

## CRUSADERS OF MIGHT AND MAGIC

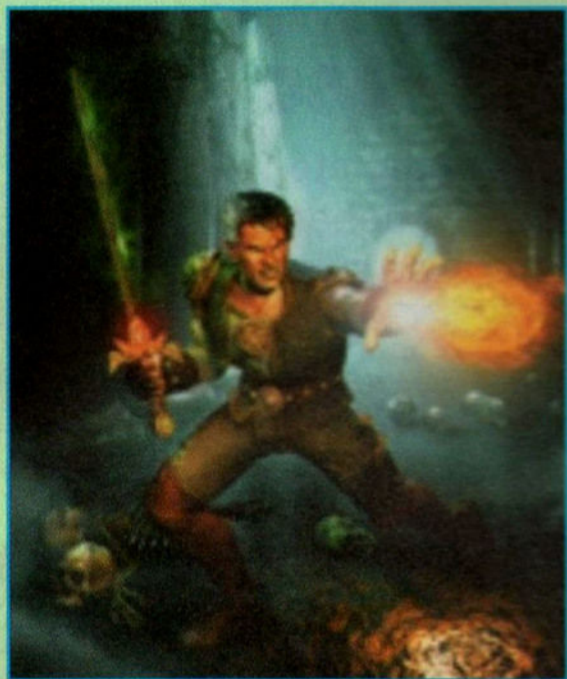

### Itens infinitos

Complete o game e salve. Comece outro game para ter itens infinitos e mana, como também talismãs, runes, weapons, spells e shields. Nota: sua energia se manterá a mesma.

## DESCENT

### Turbo mode

Em qualquer momento do jogo, faça a se-

qüência □, ▲, ○, □, ○, X, □, X, ○, ▲, □, X. Você vai ouvir uma voz feminina dizer "Cheater" e logo depois irá aparecer Turbo Mode On, no centro superior da tela. O jogo vai ficar muito mais rápido e, para voltar ao normal, basta fazer o código de novo.

### Recarregar escudo

Durante o jogo, aperte ▲, ▲, X, □, ▲, ○, ▲, X, □, X, ▲, X. A voz da garota confirmará a dica e seu escudo estará recarregado ao máximo. Repita quantas vezes precisar.

### Jogo iluminado

Truque para iluminar os cenários e quebrar aquele clima sombrio. Entre com o código: □, ▲, ○, □, □, X, ○, ▲, □, ○, X, ▲.

### Todas as chaves

□, X, ○, ▲, X, ▲, ▲, X, ▲, X, ▲, X.

### Seleção de fase e dificuldade extra

Faça a seqüência e depois reinicie o game. Escolha qualquer fase, mais dois níveis extra de dificuldade: ▲, □, □, ▲, ○, ○, □, □, ▲, ○, □, □.

### Todas as armas

▲, □, ○, X, ▲, □, X, ▲, □, X, ○, □.

### Super código

Todas as armas, seleção de fases e 10 vidas: ▲, X, □, □, ▲, ○, ○, □, ▲, □, ○, X.

### Invencibilidade

□, ▲, ○, □, □, ▲, ○, ○, ▲, □, ▲, X



## DISRUPTOR



### Todas as armas

Durante o jogo, segure Select e pressione L1, □, ▲, □, □, ○, □, ○, ▲.

### Munição completa

Durante o jogo, segure Select e pressione L1, X, □, ▲, ▲, X, ○, ▲, X.

### Energia completa

Durante o jogo, segure Select e pressione L1, ▲, X, X, ○, X, ▲, □, □.

### Invulnerabilidade

Durante o jogo, segure Select e pressione L1, ○, ○, □, ○, ▲, X, X, ○.

### Passwords para as fases

Chemical Factory: □, ○, X, ○, ▲, ▲, X, X, ○, □, X, □

Rooftops: X, ▲, □, ○, □, X, ▲, ○, ▲, ▲, ▲, ▲

Jupiter Station: ▲, X, ▲, □, ○, ○, X, ○, X, ▲, □, □

Triton: X, ○, ▲, ○, □, ▲, X, X, □, ○, ○, ▲

Mars: ○, X, ○, ▲, X, X, □, ○, ○, X, ▲, X

- Antartica: □, ○, X, ▲, ▲, ○, □, ▲, X, ▲, □, ▲
- IO: ○, □, ○, X, ▲, ▲, X, ○, X, ▲, X, X
- Reactor: □, X, ○, ○, ▲, X, X, □, ○, ▲, ○, ○
- Orbiting Habitat: □, ○, X, X, □, X, ▲, ○, □, ○, ▲, □
- Dream: ▲, ▲, X, X, ○, ○, ▲, ▲, ▲, □, □, ○
- Prison: ○, □, ▲, ○, X, ○, □, ▲, X, X, ○, □
- Fortress: ▲, ▲, X, □, ▲, ▲, ○, X, ○, □, X, ○

## DUNE 2000

### Mapa completo

Vá para a sidebar e pressione X ao selecionar "□", "○", "X", "▲", "▲", "□".

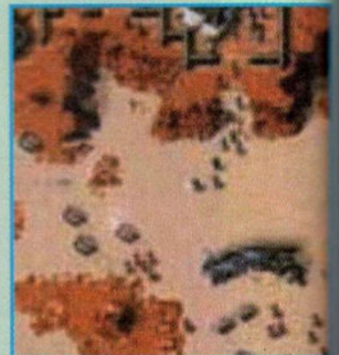

## DYNASTY WARRIORS



### Jogue como Nobunaga

Para jogar como Nobunaga, primeiramente

te você precisa ter os três personagens secretos (Zuge Liang, Lu Bu e Cao Cao). Então, na tela de apresentação faça a seqüência: ↑, ▲, ↓, X.



### Jogue com Sun Shang Xiang

Para jogar com Sun Shang Xiang (que nome, heim?), vá para a tela de título e ilumine a opção "1P battle". Agora faça a seqüência: ←, ←, ↑, ↓, ▲, □, L1 e R1. Agora vá para a tela de seleção de personagens para selecionar o novo personagem, Sun Shan Xiang (Ohamemos de Sun...).

## EAGLE ONE: HARRIER ATTACK

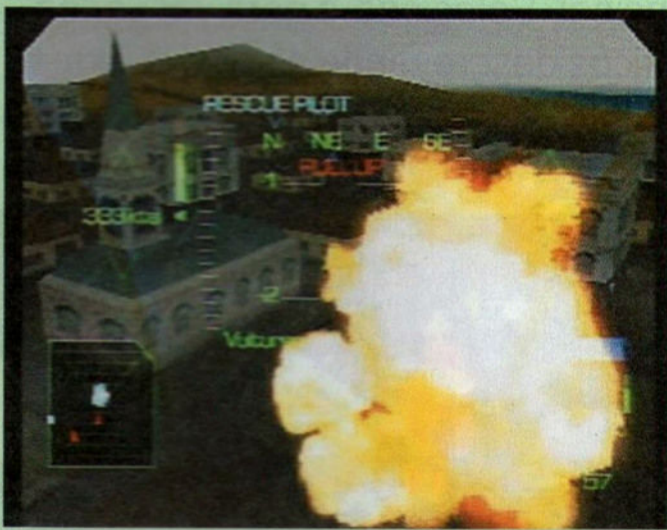

### Level select

Pause o game e pressione R1, L1, R2, L2, Start.

### Invencibilidade

Pause o game e pressione R1, L1, R2, L2, L1.

### Munição infinita

Pause o game e pressione R1, L1, R2, L2, R1.

## EHRGEIZ: GOD BLESS THE RING



### Evil Panel mini-game

Derrote a CPU dez vezes consecutivas no "Battle Panel" mini-game. Então, segure L1 + L2 + R1 + R2 e escolha a opção "Battle Panel" no menu principal.

### Seqüência de introdução secreta

Carregue o game e não pressione nenhum botão no controle. Deixe a seqüência de introduction passar quatro vezes ininterruptas. Então, entre na tela "Movie Player", coloque o cursor sobre a opção "Opening Movie" e pressione → para acessar a nova opção "Extra Opening".

### Jogue como Koji Masuda

Termine o modo arcade com qualquer personagem masculino.



### Jogue como Clair Andrews

Termine o modo arcade com qualquer personagem feminino.

### Jogue como Yuffie Kisaragi

Termine o modo arcade com Cloud.

### Jogar como Vincent Valentine

Termine o modo arcade com Tifa.

### Jogue como Django

Termine o modo arcade com os oito personagens normais (sem os de Final Fantasy 7).

### Jogue como Zack

Termine o modo arcade com todos os personagens de Final Fantasy 7.

### Versões alternativas

Na tela de seleção de personagem do modo arcade, segure ↑ enquanto seleciona um lutador.

### Infinite mode (versão japonesa)

Quando a frase "Press Start" aparecer na tela de abertura, pressione L1 + Start.

### Racetrack mode (versão japonesa)

Quando a frase "Press Start" aparecer na tela de abertura, pressione R1 + Start.

## EINHANDER

### Selene fighter

Termine o game no nível de dificuldade hard sem usar continues. Após os créditos finais, salve o game em um memory card e comece um new game. Então, na tela de seleção de fighter, passe pelas naves e haverá um novo Fighter Type II chamado Selene. Esta nova nave pode levar 9999 rounds de ammo para cada arma no game.

### Fighters extras

Habilite quinze secrets ou mais e termine o game em qualquer nível de dificuldade para voar e um dos pequenos Earth fighters. Termine o jogo no nível de dificuldade hard sem usar continue mais que duas vezes para voar em um dos Moon fighters da fase final.

### Opção extra

Termine o game com um ranking alto para acessar um opção "Gallery" do menu principal. Selecione-a para ver vários gráficos descrevendo as naves, armas e batalhas do game.





### Começar com gunpods

Comece um jogo e atinja um ponto onde já foram obtidos vários gunpods. Então, intencionalmente perca o jogo e use todas as vidas restantes. Deixe o timer chegar a zero na tela de continue. Deixe a tela título reaparecer e selecione "Game Start". Então, selecione uma nave e equipe-a como desejada com as gunpods que estão agora disponíveis. As gunpods selecionadas reaparecerão automaticamente como uma arma standard após uma vida ser perdida no próximo jogo.

## ERETZVAJU

### Informação do personagem e Gallery mode

- Termine o Story Mode

### Narrador no Extra option

- Termine o modo 1P

### Estágio secreto e jogar com os chefes

- Termine o Story mode usando 3 ou mais personagens diferentes

### Congratulations Mode no Extra Option

- Termine todos os modos do game usando todos os personagens e você poderá ver um movie especial no Congratulations mode.

### Poses de vitória extras

- Cada personagem ganha novas poses de vitória quando você os usa para vencer um certo número de oponentes. Cada um possui 7 poses extras, você poderá obter todas as 7 vencendo 40 - 60 oponentes.



## FEAR EFFECT

### Invencibilidade

Selecione "Credits" na tela de options e pressione L1, ▲, ↑, ↓, ○, ○, ▲, □, →, □.

## FIFA SOCCER '97

### Zoom no instant replay

Durante o jogo, vá para a tela instant-replay e pressione R1 + direcional para dar zoom no replay.

### Mover sombras

Durante o jogo, vá para a tela instant-replay e segure L1 ou R1.

### Jogadores da EA

Selecione uma friendly match, escolha USA league e jogue com Dallas ou New York para encontrar membros to time de desenvolvimento da EA.

### Audio secreto

Insira o CD do game em um CD player. Então, toque a faixa seis para ouvir John Motson cantando, um membro do time de desenvolvimento da EA.



## FIFA: ROAD TO THE WORLD CUP '98



### Atributos ilimitados para os jogadores

Coloque o cursor sobre um dos atributos na tela player edit e então pressione L1, L2, X, □, X. Então todos os atributos poderão ser elevados a 99.

### Editar bankroll (versão americana)

Na tela team edit, pressione □, X, □, L2, L1. Então, coloque o cursor sobre money total e pressione ← ou → para mudar o total. Nota: para acumular dinheiro ilimitado facilmente, pressione ← até o total ficar abaixo de zero.

### Controlar física da bola (versão PAL)

Na tela team edit, pressione □, X, □, L2, L1.



### Chutes mais difíceis

Na tela de seleção de time, pressione rapidamente R1, L1, ↓, ↑, ←.

### Ajustar luz

Pause o game e pressione □, ▲, X, □, ▲ (2 vezes), X (2 vezes), □ (6 vezes), ▲ (5 vezes) na tela de options.



## FIFA SOCCER '99

### Encontrar Ronaldinho

Ronaldinho pode ser encontrado no game como A. Calcio no Inter de Milão e na seleção brasileira.

### Dinheiro extra (versão PAL)

Na tela team edit, pressione L1, L2, R2, R1, ○, X, □, ▲, Start, Select.



## NÚMEROS ATRASADOS



Cód.: PD 10  
Cada R\$ 2,50



Cód.: PD 11  
Cada R\$ 2,50

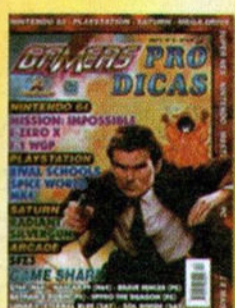

Cód.: PD 12  
Cada R\$ 2,50



Cód.: PD 13  
Cada R\$ 3,00



Cód.: PD 14  
Cada R\$ 3,00

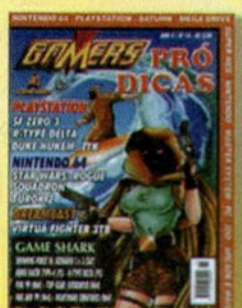

Cód.: PD 15  
Cada R\$ 3,00



Cód.: PD 16  
Cada R\$ 3,00

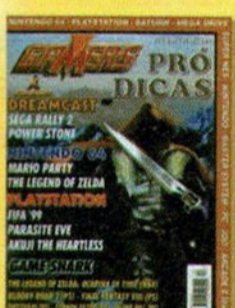

Cód.: PD 17  
Cada R\$ 3,00



Cód.: PD 18  
Cada R\$ 3,00

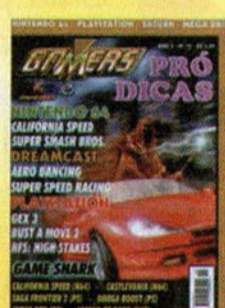

Cód.: PD 19  
Cada R\$ 3,00



Cód.: PD 20  
Cada R\$ 3,00



Cód.: PD 21  
Cada R\$ 2,90



Cód.: PD 22  
Cada R\$ 2,90

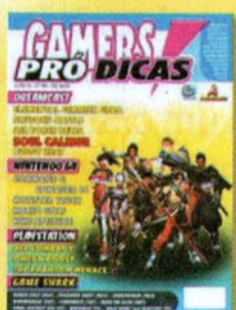

Cód.: PD 23  
Cada R\$ 2,90

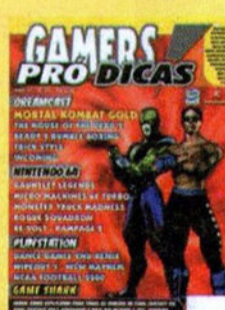

Cód.: PD 24  
Cada R\$ 2,90

## COMPLETE SUA COLEÇÃO



Assinale abaixo as referências e quantidades que deseja receber.

Cód.: PD 10 - Cada R\$ 2,50 ( )

Cód.: PD 18 - Cada R\$ 3,00 ( )

Cód.: PD 11 - Cada R\$ 2,50 ( )

Cód.: PD 19 - Cada R\$ 3,00 ( )

Cód.: PD 12 - Cada R\$ 2,50 ( )

Cód.: PD 20 - Cada R\$ 3,00 ( )

Cód.: PD 13 - Cada R\$ 3,00 ( )

Cód.: PD 21 - Cada R\$ 2,90 ( )

Cód.: PD 14 - Cada R\$ 3,00 ( )

Cód.: PD 22 - Cada R\$ 2,90 ( )

Cód.: PD 15 - Cada R\$ 3,00 ( )

Cód.: PD 23 - Cada R\$ 2,90 ( )

Cód.: PD 16 - Cada R\$ 3,00 ( )

Cód.: PD 24 - Cada R\$ 2,90 ( )

Cód.: PD 17 - Cada R\$ 3,00 ( )

Nome: \_\_\_\_\_

Endereço: \_\_\_\_\_

Cidade: \_\_\_\_\_ Estado: \_\_\_\_\_ Cep: \_\_\_\_\_

Mande CHEQUE NOMINAL, CHEQUE CORREIO OU VALE POSTAL para a EDITORA ESCALA LTDA. Caixa Postal 16.381 Cep 02599-970 - São Paulo - SP - Maiores informações, tel.: (0\*\*11) 266-3166 - Você receberá em sua casa sem nenhuma outra despesa. Não é necessário recortar sua revista. Basta enviar xerox ou cópia deste cupom.



## GAUNTLET LEGENDS



### Jogue como Sumner

Saia pela porta secreta na última fase de The Trench. Então, colete cinquenta moedas na fase bônus para habilitar Sumner na tela de seleção de personagens.

### Jogue como Minotaur

Vá para a fase Cliff de Mountain Kingdom. Encontre todos os switches e então, vá para a área com a saída. Não pise no portal de saída, ao invés disso, desça até ver um alçapão com um crânio e ossos. Pise nisto e você será transportado para uma sala com algumas moedas. Colete cinquenta moedas para habilitar o Minotaur na tela de seleção de personagens.

### Jogue como Falconess

Vá para a fase bônus de Castle World. Colete cinquenta moedas para habilitar Falconess na tela de seleção de personagens. Ela tem os mesmos turbo attacks de Valkyrie.

### Jogue como Jackal

Jogue na segunda fase de Ice World. Há um alçapão em um beco sem saída no topo da pilha de caixas no final. O alçapão é encontrado escalando as caixas. Então, circule ao redor até você ter a chance de voltar. De lá, pule para outro grupo de caixas,

localizado antes da saída e pare sobre o alçapão. Colete cinquenta moedas dentro da porta para habilitar Jackal na tela de seleção de personagens. Ele é a forma mais poderosa de Wizard.

### Jogue como Tigress

Vá para a primeira fase da cidade. Encontre todos os switches principais e então, vá para o portal. Quando chegar ao portal, volte uma distância pequena até atingir uma colina com um baú e um switch. Evite morrer e acerte o switch. Na posição em que o switch está apontando você encontra alguns zumbis e o alçapão. Pare no alçapão e colete cinquenta moedas para habilitar Tigress na tela de seleção de personagens.

### Nova arma

Atinja o level 10 para receber uma nova arma. Atinja os levels 50 e 99 para novas armas adicionais.



### Obter familiar

Atinja o level 25 para receber um familiar; Valkyrie recebe uma Eagle, Wizard recebe um Dragon, Archer recebe uma Butterfly e Warrior recebe uma Dragonfly. Atinja o level 50 para um familiar melhor.

### Anti-death permanente

Complete o game para receber anti-death permanente.





## GEKIDO

### Jogue como Akujin

Complete o modo urban fighters com qualquer personagem no nível de dificuldade hard para habilitar Akujin em todos os modos.

### Jogue como Gorilla

Complete o modo urban fighters com Travis e Michelle para habilitar Gorilla em todos os modos.

### Jogue como Kobuchi

Complete o modo urban fighters com Tetsuo e Ushi para habilitar Kobuchi em todos os modos.

### Jogue como Kintaro

Complete o modo urban fighters com Gorilla para habilitar Kintaro no modo arena battle. Complete o modo urban fighters no nível de dificuldade hard para habilitar Kintaro no modo urban fighters.

### Jogue como Angela

Complete o modo urban fighters com Kobuchi para habilitar Angela no modo arena battle. Complete o modo urban fighters no nível de dificuldade hard para

habilitar Angela no modo urban fighters.

### Versões alternativas

Complete o modo urban fighters no nível de dificuldade normal três vezes. Então, segure L1, L2, R1 ou R2 enquanto seleciona um personagem na tela de seleção de personagem.

### Hard mode

Complete o modo urban fighters com todos os personagens no nível de dificuldade normal para habilitar o nível de dificuldade hard na tela de options.

### Modo Shadow fighter

Complete o modo urban fighters uma vez.

### Survival mode

Complete o modo urban fighters duas vezes.

### Team battle mode

Complete o modo urban fighters três vezes.

### Street gang battle mode

Complete o modo urban fighters no nível de dificuldade hard com Kintaro, Angela, ou Akujin.



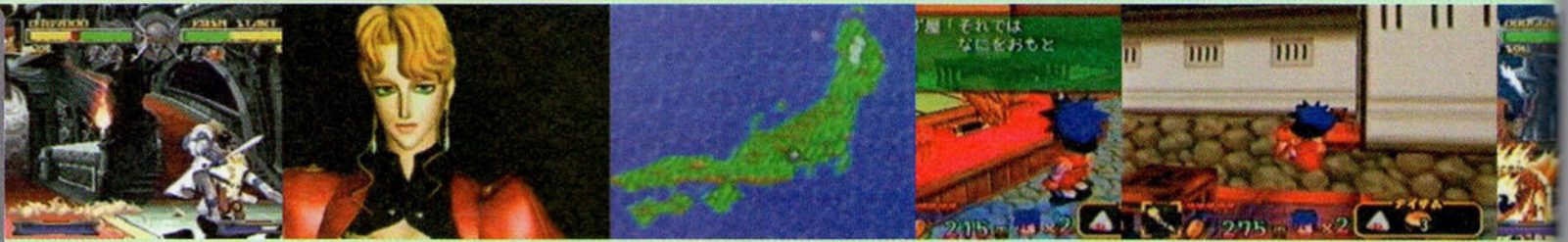

### Deform mode

Obtenha um hi-score e entre com "DEFORMANIA" como um nome para habilitar o deform mode na tela de options.

### Skeleton mode

Obtenha um hi-score e entre com "BONECRACK" como um nome para habilitar o skeleton mode na tela de options.

### Arena 2

Complete o modo shadow fighter com Gorilla para habilitar a Arena 2 no modo arena battle.

### Arena 5

Complete o modo shadow fighter com Kobuchi para habilitar a Arena 5 no modo arena battle.

### Arena 7

Complete o modo shadow fighter com Kintaro para habilitar a Arena 7 no modo arena battle.

### Arena 8

Complete o modo shadow fighter com Angela para habilitar a Arena 8 no modo arena battle.



### Arena 9

- Complete o modo shadow fighter com Akujin para habilitar a Arena 9 no modo arena battle.

## GLOVER

### Cheat menu

- Pause o game e pressione R1 (3 vezes), L1 (2 vezes), L2, L1, L2. Se você entrar com o código corretamente, uma mensagem irá aparecer.

### Vidas infinitas

- Pause o game e pressione R1 (5 vezes), L2, R2, L2. Se você entrar com o código corretamente, uma mensagem irá aparecer.

### Energia infinita

- Pause o game e pressione L2 (2 vezes), R2, L2 (3 vezes), R1, L1. Se você entrar com o código corretamente, uma mensagem irá aparecer.

### Selecionar Checkpoint

- Pause o game e pressione R2 (2 vezes), L2, L1, R1 (2 vezes), R2, L1. Se você entrar com o código corretamente, uma mensagem irá aparecer.

### Chamar bola

- Pause o game e pressione R1, L1 (2 vezes), R1, L2, L1, R2, R1. Se você entrar com o código corretamente, uma mensagem irá aparecer.

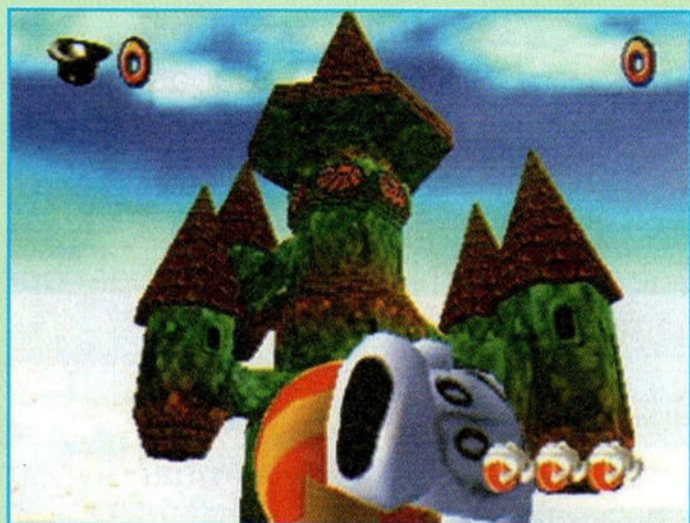

### Desabilitar todos os cheats

Pause o game e pressione L2 (8 vezes). Se você entrar com o código corretamente, uma mensagem irá aparecer.

## GRAND THEFT AUTO

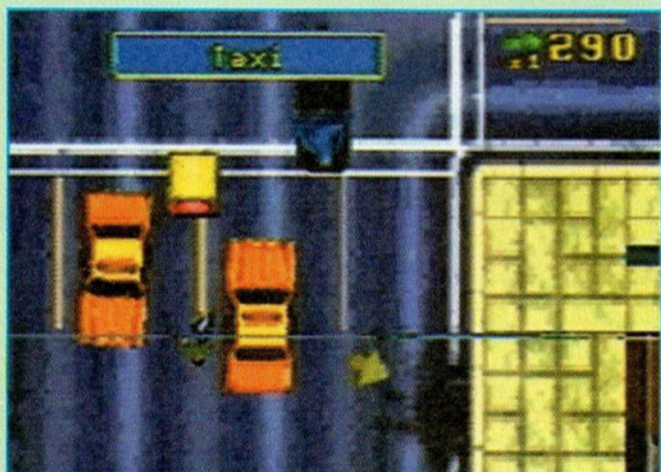

### Cheat Codes

No lugar do nome do personagem escreva um destes códigos quando começar o jogo:

- GROOVY:** Todas as armas
- WEYHEY:** 9.999.990 pontos
- BLOWME:** Coordenadas
- EATTHIS:** Máx. Level desejado

- **CHUFF:** Sem polícia
- **TURF:** Todas as cidades
- **MADEMAN:** Todas as cidades e armas
- **BSTARD:** Todas as cidades, armas infinitas e 99 vidas
- **FECK:** Liberty City Parte 1 e 2
- **TVTAN:** San Andreas Parte 1 e 2



## GRAND THEFT AUTO: LONDON 1969

### Cheat Codes

- Entre com um dos seguintes códigos no lugar do nome do jogador. Todos os códigos podem ser usados combinados. Confirme um código, vá para "Rename" e entre com outro código. Seu personagem também pode ser renomeado por qualquer nome desejado após o último código ser inserido.

### Códigos com características múltiplas

- Entre com "HAROLDHAND" no lugar do nome do jogador para: todos os levels, todas as armas, munição infinita, "Get Out Of Jail Free" card, armor, parrot picture,

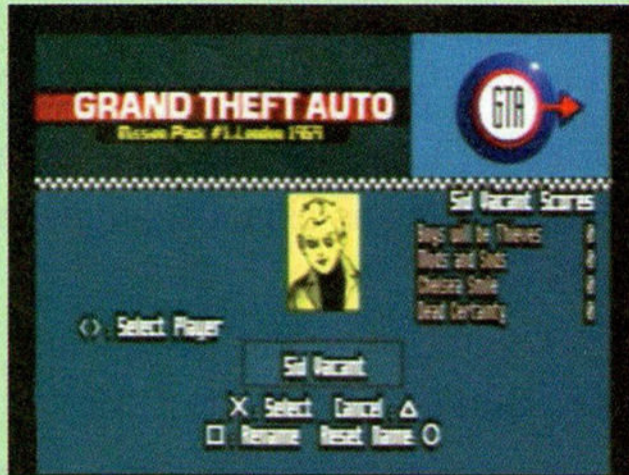

9,999,990 pontos, 99 vidas, 5x multiplier, nenhum policial e exibição de coordenadas.

Entre com "GETCARTER" no lugar do nome do jogador para: todos os levels, todas as armas, munição infinita, "Get Out Of Jail Free" card, armor, 99 vidas, 5x multiplier, máximo level desejado, exibição de coordenadas.

Entre com "FREEMANS" no lugar do nome do jogador para: todos os levels, todas as armas, munição infinita, "Get Out Of Jail Free" card, armor, 5x multiplier.

Entre com "DONTMESS" ou "TOOLEDUP" no lugar do nome do jogador para: todas as armas, munição infinita, "Get Out Of Jail Free" card, armor.

Entre com "SORTED" no lugar do nome do jogador para: todos os levels, todas as armas, munição infinita, "Get Out Of Jail Free" card, armor.

### Todos os levels

Entre com "RAZZLE" ou "READERWIFE" no lugar do nome do jogador.

### London levels 1 e 2

Entre com "MAYFAIR" no lugar do nome do jogador.

### London levels 1 e 3

Entre com "PENTHOUSE" no lugar do nome do jogador.

### 99 vidas

Entre com "MCVICAR" no lugar do nome do jogador.

### 9.999.990 pontos

Entre com "BIGBEN" no lugar do nome do jogador.

### 5x multiplier

Entre com "SIDEBURN" no lugar do nome do jogador.

### Máximo level desejado

Entre com "OLDBILL" no lugar do nome do jogador.

### Nenhum policial

Entre com "GRASS" como um nome de jogador.

### Exibir coordenadas

Entre com "SWEENEY" como um nome de jogador.

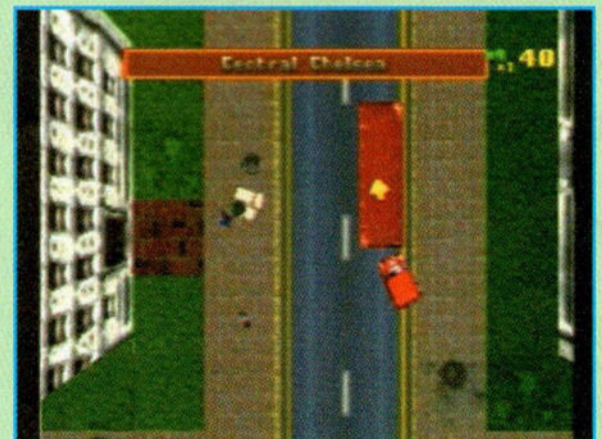

# GAMERS

## NÚMEROS ATRASADOS

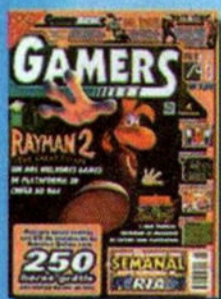

Cód.: RG 46  
Cada R\$ 2,90

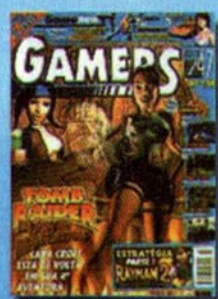

Cód.: RG 47  
Cada R\$ 2,90

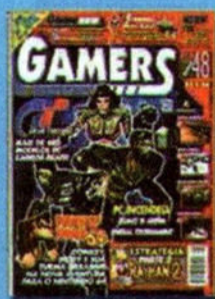

Cód.: RG 48  
Cada R\$ 2,90



Cód.: RG 49  
Cada R\$ 2,90

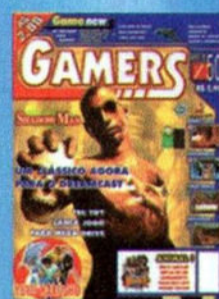

Cód.: RG 50  
Cada R\$ 2,90

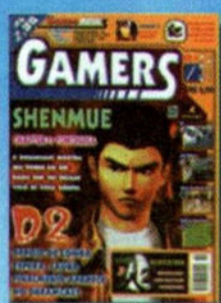

Cód.: RG 51  
Cada R\$ 2,90

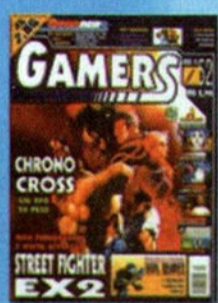

Cód.: RG 52  
Cada R\$ 2,90



Cód.: RG 53  
Cada R\$ 2,90

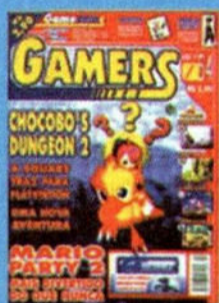

Cód.: RG 54  
Cada R\$ 2,90

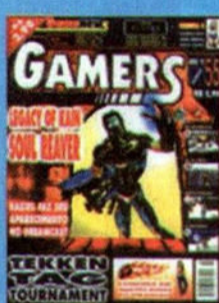

Cód.: RG 55  
Cada R\$ 2,90



Cód.: RG 56  
Cada R\$ 2,99

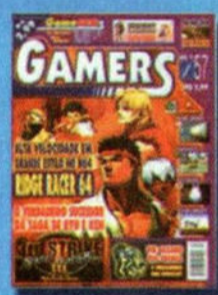

Cód.: RG 57  
Cada R\$ 2,99



Cód.: RG 58  
Cada R\$ 2,99



Cód.: RG 59  
Cada R\$ 2,99



Cód.: RG 60  
Cada R\$ 2,99



Cód.: RG 61  
Cada R\$ 2,99



Cód.: RG 62  
Cada R\$ 2,99



Cód.: RG 63  
Cada R\$ 2,99



Cód.: RG 64  
Cada R\$ 2,99



Cód.: RG 65  
Cada R\$ 2,99

## COMPLETE SUA COLEÇÃO

Assinale abaixo as referências e quantidades que deseja receber.

- |                                 |                                 |
|---------------------------------|---------------------------------|
| Cód.: RG 46 - Cada R\$ 2,90 ( ) | Cód.: RG 56 - Cada R\$ 2,99 ( ) |
| Cód.: RG 47 - Cada R\$ 2,90 ( ) | Cód.: RG 57 - Cada R\$ 2,99 ( ) |
| Cód.: RG 48 - Cada R\$ 2,90 ( ) | Cód.: RG 58 - Cada R\$ 2,99 ( ) |
| Cód.: RG 49 - Cada R\$ 2,90 ( ) | Cód.: RG 59 - Cada R\$ 2,99 ( ) |
| Cód.: RG 50 - Cada R\$ 2,90 ( ) | Cód.: RG 60 - Cada R\$ 2,99 ( ) |
| Cód.: RG 51 - Cada R\$ 2,90 ( ) | Cód.: RG 61 - Cada R\$ 2,99 ( ) |
| Cód.: RG 52 - Cada R\$ 2,90 ( ) | Cód.: RG 62 - Cada R\$ 2,99 ( ) |
| Cód.: RG 53 - Cada R\$ 2,90 ( ) | Cód.: RG 63 - Cada R\$ 2,99 ( ) |
| Cód.: RG 54 - Cada R\$ 2,90 ( ) | Cód.: RG 64 - Cada R\$ 2,99 ( ) |
| Cód.: RG 55 - Cada R\$ 2,90 ( ) | Cód.: RG 65 - Cada R\$ 2,99 ( ) |

Nome: \_\_\_\_\_

Endereço: \_\_\_\_\_

Cidade: \_\_\_\_\_ Estado: \_\_\_\_\_ Cep: \_\_\_\_\_

Mande CHEQUE NOMINAL, CHEQUE CORREIO OU VALE POSTAL para a EDITORA ESCALA LTDA. Caixa Postal 16.381 Cep 02599-970 - São Paulo - SP - Maiores informações, tel.: (0\*\*11) 266-3166 - Você receberá em sua casa sem nenhuma outra despesa. Não é necessário recortar sua revista. Basta enviar xerox ou cópia deste cupom.



## GRIND SESSION

### Fase Huntington

Para habilitar a fase 8 (Huntington), vá para a grande rampa cinza com uma grande raia azul no canto que está na frente de uma parede. Vá para a rampa e faça um truque aéreo (p.e. Christ Air). Se você acertar a parede no meio do truque, você irá aterrissar perfeitamente e ganhará pontos cheios.

### Todas as fases

Pause o game e então pressione ○, ↑, ↓, □, ▲.

### Todos os truques

Pause o game e então pressione ↓, ←, ↑, →, ↓, ←, ↑, →.

### Jogue como Master Ao

Obtenha todas as keys, photos e coins em ambas as partes da dream house com qualquer personagem para habilitar Master Ao, o skatista definitivo.

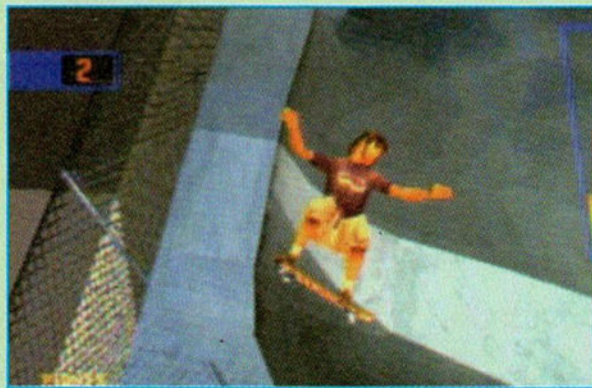

## GUILTY GEAR



### Hard mode

Segure ↓ + □ + L1 + R2 e ligue o aparelho. Continue segurando os botões até a frase "Team Neo Blood" desaparecer. Se você entrar com o código corretamente, o modo "Normal Mode" mudará para "Hard Mode" e "Hard" irá aparecer sobre a barra two player/computer bar.

### Jogar com os chefes (versão japonesa)

No logo Arc System Works, segure ↓ + □ + L1 + R2. Então, solte os botões quando a frase "Team Neo Blood" desaparecer. Então, Testament, Justice e Baiken poderão ser selecionados no modo versus.

### Cores alternativas

Na tela de seleção de personagem, pressione □, ▲, ○, ou X.

## GUITAR FREAKS

### Battle Mode

Para acessar o modo battle, pressione PICK, GREEN, GREEN, PICK, na tela de seleção de modo. O Battle Mode deixa o 2 player mais competitivo fazendo com que ambos os jogadores joguem a mesma coisa.



## GUNDAM 0079: THE WAR FOR EARTH

### Ver seqüências de FMV

Entre com X, ○, ▲, ▲, ▲, ○, □, ▲ como uma password. Então, use a opção "Playback" no menu de opções para ver as seqüências de FMV do game.

### Passwords

| Scene    | Password               |
|----------|------------------------|
| 1        | ▲, ▲, ▲, ▲, □, X, ▲, X |
| 2        | □, □, ▲, ▲, □, X, ▲, X |
| 3        | ○, ○, ▲, ▲, ▲, □, □, ▲ |
| 4        | X, X, ▲, ▲, ▲, □, □, ▲ |
| 5        | ○, □, ▲, ▲, ▲, □, □, ▲ |
| Playback | X, ○, ▲, ▲, □, ○, ○, ▲ |

## GUNDAM: THE BATTLE MASTER 2

### Jogar como Char Aznable's Red Zaku II

No menu principal, pressione L1 (4 x), R1 (4 x), L1, R1, L1, R1, L1, R1, L1, R1. Se o código entrar corretamente, você ouvirá um som. Então, na tela de seleção de personagem, selecione o modo versus e pressione repetidamente →.

### Jogar como MA-08 Bygdam

Termine o story mode no na dificuldade easy.

### Jogar como AMX-002 Neue-Ziel

Termine o story mode na dificuldade normal.

### Jogar como Psycho Gundam Mk III

Termine o story mode na dificuldade hard.

### Jogar como OZ-15 AGX Hydra Gundam

Termine o story mode no nível de dificuldade hard sem usar continue.

### Jogar como Gundam

Termine o story mode com GP02A após derrotar Gundam.

### Jogar como New Gundam

Termine o story mode com Zaku II após derrotar New Gundam.

### Jogar como Ball

Termine o game com todos os doze mobile suits.

## GUNSHIP 2000

### Munição infinita

Na tela de load com o helicóptero que aparece após receber as ordens da missão, segure L1 + L2 + R2 + X enquanto o game carrega. Se você entrar com o código corretamente, a palavra "Cheat" irá aparecer no canto superior esquerdo da tela de missão.

### Invencibilidade

Na tela de load com o helicóptero que aparece após receber as ordens da missão, segure L1 + L2 + R1 + R2 enquanto o game carrega. Se o código entrar corretamente, a palavra "Cheat" irá aparecer no canto superior esquerdo da tela de missão. Nota: o helicóptero ainda pode se chocar nas montanhas quando este cheat estiver habilitado.



## HERCULES

### Password para ver o final

Para ver o final do game, coloque a password: Pegasus, Soldado, Centauro, Soldado

## INDY 500

### Carros e circuitos

Na tela de apresentação, aperte: O, X, ▲, □, O, X, ▲, □, O, X, ▲, □ e você ouvirá o som do ronco de um motor. Então entre na tela de seleção de modos e você terá novos carros e circuitos.

### Curso drag racing

Na tela de seleção de modos, mova o cursor para "QUALIFY" e segure L1, L2, R1, R2 e START. Para o modo de dois jogadores, entre com o mesmo código na tela de seleção de handicap.

### Mudar a visão

Durante o replay, segure o SELECT e aperte qualquer um desses botões para novas visões: L1, L2, R1, R2, ▲, □, X.

## JET RAIDER

### Todas as Pistas

Vá para a tela de opções e mude a dificuldade para Amateur e o "trophy presenter" para Male. Volte ao menu principal e pressione ↑, →, ↓, ←, ↑, →, ↓, ←. Agora vá para a tela Raider Select e retorne ao menu principal. Vá para o Options novamente e mude a dificuldade para Professional e o "trophy presenter" de vol-

ta para Raider's Choice. Finalmente vá para o menu principal e aperte ↑, ←, ↓, →, ↑, ←, ↓, →.



## JACKIE CHAN: STUNTMASTER

### Vidas infinitas

Quando você começar o Roof Top level 2, pule no elevador. Para o lado direito está um ninja com uma vara. Após você matá-lo, a luz sobre a porta se acenderá. Entre na sala e mate o inimigo lá. Uma escadinha irá descer. No topo da escadinha há uma vida extra. Após coletá-las, saia da fase e salve o game. Repita isto tantas vezes quanto desejado para conseguir uma quantia infinita de vidas.

## K-1: THE ARENA FIGHTERS

### Jogar como Master Ishii

Selecione o modo team battle. Então, na tela de seleção de personagem, pressione ↑ (2 vezes), ↓ (2 vezes), ←, →, ←, →, Start. Agora, Master Ishii estará selecionável à direita dos personagens normais.





### Energia infinita

Quando "Push Start" começar a piscar na tela título, pressione rapidamente ↑, →, ↓, ←, ↑, →, ↓, ←, Select. Se o código entrar corretamente, você ouvirá o som de uma explosão. Nota: este código afeta ambos os jogadores.

### Fixar nível de strength

Pause o game e pressione L2, R1, L1, R1, L2, R1. Então, use o direcional de qualquer controle para mudar os números piscando em qualquer lado da tela para qualquer valor entre um e nove para o jogador correspondente.

### Novas roupas

Na tela título, segure L1 + R1. Se o código entrar corretamente, você ouvirá três buzinas. Então pressione Start para escolher roupas alternativas para Musashi, Andy Hug e Sam Greco.

### Ver seqüência final

Em ambos os controles, segure L1 + L2 + ▲ + ○ + ← e ligue o Playstation. Então, continue segurando todos os botões até

- começar o modo demo para ver a seqüência final e créditos.

## K-1 REVENGE

### Sound test

- Na tela título, segure Start e pressione L1 + L2 + Select + ↓.

### Jogar como Animal

- Selecione o modo single player. Então, na tela de seleção de personagem, coloque o cursor sobre Stan The Man, segure L1 e pressione Start.

### Jogar como Master Ishi

- Termine o game no modo single player com qualquer personagem.

### Cor alternativa do personagem

- Coloque o cursor sobre um personagem e pressione L1 + ○.

### Luta ultra rápida

- Segure ○ durante uma partida CPU vs. CPU no modo tournament.

## KILLER LOOP

### Todas as pistas

- Para habilitar todas as pistas, segure START no menu principal e então pressione ↑, ←, ↓, ←, ↑, ←, ↓, →.

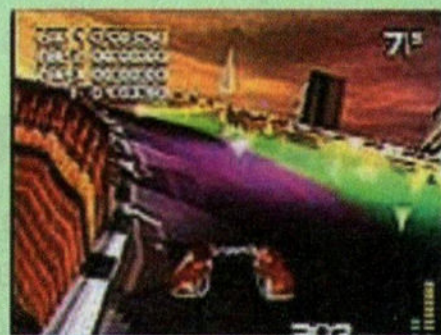



## KURT WARNER'S ARENA FOOTBALL UNLEASHED



### Sem limite de campo

Quando o time é exibido enquanto o game carrega, pressione **O** (2 vezes), **X**, **←** para remover os limites do campo.

### Esconder o jogo do oponente

Na tela de seleção de jogo, pressione **↑** (2 vezes) para esconder seu jogo de seu oponente.

### Turbo ilimitado

Pressione **L1**, **L1**, **L1**, **L1**, **L1**, **▲**, **O**, **O**, **O**, **O**.

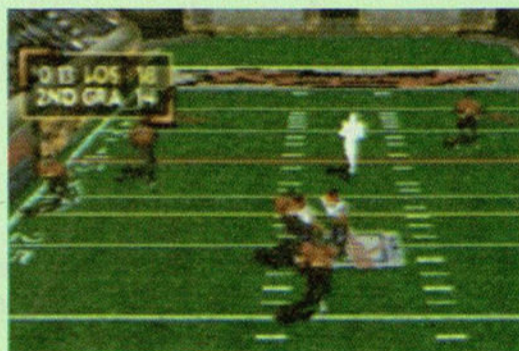

## LANGRISSER 1 AND 2

### Level select

Selecione a opção "Load". Então, coloque o cursor sobre qualquer fase

- exceto a inicial e pressione **→**, **↓**, **↑**, **←**,
- **R1**, **□**, **Start**, **Select**, **▲**, **O**. Então,
- pressione **←** ou **→** para selecionar uma nova fase para jogar.

### Opções bônus

- Selecione a opção "Load". Então,
- coloque o cursor sobre qualquer fase, exceto a inicial e pressione **↑**, **↓**, **↑**, **↓**, **←**, **→**, **Select**, **O**. Então as opções BGM, Sound Test e Movie Test se tornarão acessíveis.

### Item shop bônus

- Coloque o cursor sobre a opção "Buy" e pressione **↑**, **←**, **→**, **↓**, **→** (2 vezes), **O**.

### Todos os itens secretos

- Coloque o cursor sobre a opção "Buy" e pressione **←**, **↑**, **↓**, **→**, **←**, **Select**, **→**, **↑**, **←**, **↓**, **→**, **Select**, **O**. Todos os itens secretos, incluindo Langrisser e Alhazzard estarão disponíveis.

## (THE) LAST BLADE

Nota: este jogo também é chamado Gekka no Kenshi.

### Jogar com os chefes

- Na tela de seleção de personagem, pressione **L1** + **L2** + **R1** + **R2**.

### Lutadores bônus

- Termine o game e então pressione **L1** + **L2** + **R1** + **R2** na tela de seleção de personagem. Kojiroh, Tanuki Akari e Deku Shigen estarão selecionáveis.

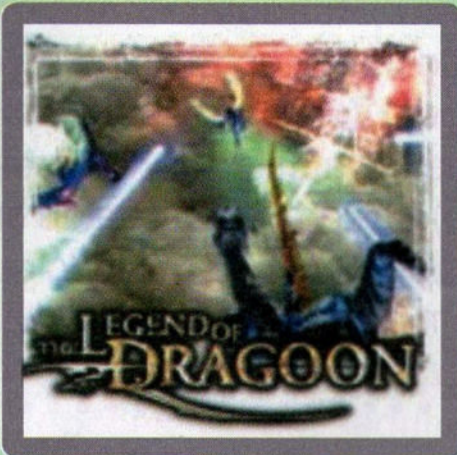

## LEGEND OF DRAGOON

### Matar chefes facilmente (requer um controle turbo)

Para matar chefes e outros inimigos facilmente, você precisa adquirir itens como Burnout, Spark net, etc. Então, use o controle turbo para causar bastante dano. Esses itens não são mágicos, assim você pode usá-los contra Kongol no final do CD 1.



## LEGEND OF MANA

Nota: este jogo também é chamado Seiken Densetsu 4.

### Espada secreta

Tenha um save do game SaGa Frontier 2 no mesmo memory card usado para

- Legend Of Mana. Entre na tela de save,
- coloque o cursor sobre o arquivo SaGa Frontier 2 e então saia da tela de save.
- Entre em Bone Fortress e vá para a ponte onde você enfrentou DeathBringer.
- Haverá dois esqueletos neste local. Se aproxime deles e você irá enfrentar DeathBringer 2. Após derrotá-lo, você obterá a espada mais forte de SaGa Frontier 2.



### Adquira um Chocobo

- Para adquirir um Chocobo, tenha um save do game Final Fantasy 8 no mesmo memory card usado para Legend Of Mana. Entre na tela de save, coloque o cursor sobre o arquivo Final Fantasy 8 e então saia da tela de save. Quando você pegar um ovo de pássaro na seção leste de Domiña ele deverá chocar um Chocobo.

### Obter "Fastest Wheel"

- Complete a "Catchin' Lilipeas" quest e tenha um save do game Chocobo Racing no mesmo memory card usado para Legend Of Mana. Entre na tela de save, coloque o cursor sobre o arquivo Chocobo Racing e então saia da tela de save. Vá para Polpota Harbor. Na tela do mapa Polpota Harbor Skippy, a criatura



magra das quests "Catchin' lilipeas" e "Huntin' Du'cate" irá aparecer e te dará um item chamado "Fastest Wheel".

### Mini-game Shadow Zero

Complete as quests "Jewel hunter" (The Lost Princess, The Flame of Hope, Drowned Dreams, The Looking-Glass Tower, The Lucky Clover, Cosmo, Two Pearls, Alexandrite, Flourite e Tear Drop Crystal). Quando esses eventos forem terminados, vá para o bar em Domina no Salamander day. Você deverá ver um Shadow Zero perto do contador. Fale com ele para jogar o game.

### Mini-game Land Bopper

Obtenha nove terras em visão completa no world map (que deverá se assemelhar a um tabuleiro de jogo da velha inclinado). Então, segure o botão L1 por aproximadamente quatro segundos para obter o Land Bopper.

### New Game + feature

Complete o game e então carregue o game que está próximo a um símbolo musical. Isto lhe dará um "New Game +". Este game permite acesso a itens, armas e instrumentos. Quando você começa em sua casa, vá para o estúdio (a sala à direita abaixo dos degraus). Encontre as enciclopédias e vá para "Forbidden Tome".

### Two player duel

Se você quer lutar com um amigo, vá para Geo e vá para o ponto superior. Entre no edifício e vá além de Sotherbee no porão. Continue descendo e fale com Garlic Guy. Você poderá lutar contra um NPC ou um personagem amigo.

### Renomear itens

- Na tela do menu, entre no menu equip.
- Selecione o item de sua escolha,
- selecione o status do item e pressione X (2 vezes) no item. Uma tela de criação de nome irá aparecer, permitindo que você entre com o nome de sua escolha.

## LOADED

### Level select

- Durante o jogo, pressione Start para exibir o menu de opções. Então, segure L1 + L2 por dez segundos.
- Continue segurando esses botões e pressione ↑, →, ↓, ←, ▲, ○, X, □, X, ▲, □, ○.

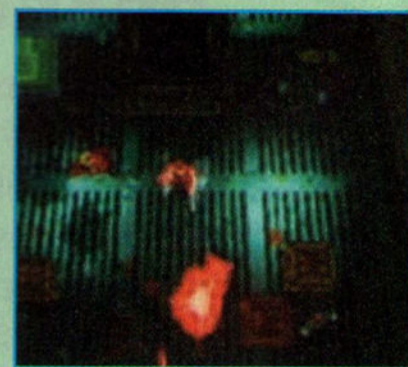

### Pular fase

- Durante o jogo, pressione Start para exibir o menu de opções. Então, segure L1 + L2 por dez segundos. Continue segurando esses botões e pressione X, R1, ▲, R1, □, ○, R2 (2 vezes), X, □, ▲, X.

### Invencibilidade

- Durante o jogo, pressione Start para exibir o menu de opções. Então, segure L1 + L2 por dez segundos. Continue segurando esses botões e pressione □, ↓ (2 vezes), □, ↓ (2 vezes), ○.

### Recarregar energia

- Durante o jogo, pressione Start para exibir o menu de opções. Então, segure L1 + L2 por dez segundos. Continue segurando



esses botões e pressione → (2 vezes), ←, ↓ (2 vezes), ↑, ▲, ○. Se o código entrar corretamente, a opção extra "Health" irá aparecer. Selecione-a para recarregar a barra de life.

### Recarregar munição

Durante o jogo, pressione Start para exibir o menu de opções. Então, segure L1 + L2 por dez segundos. Continue segurando esses botões e pressione ↓, →, ○, ←, →, ○. Se o código entrar corretamente, a opção extra "Ammo" irá aparecer. Selecione-a para aumentar sua munição até o limite de 32.000 round. Porém, o game pode apresentar problemas se for excedido 15.000 rounds.

### Máximo poder de fogo

Durante o jogo, pressione Start para exibir o menu de opções. Então, segure L1 + L2 por dez segundos. Continue segurando esses botões e pressione ↓, →, ↓, →, ▲. Se o código entrar corretamente, a opção extra "Power" irá aparecer. Selecione-a para fixar o poder de fogo de sua arma no máximo.

### Vidas extras

Durante o jogo, pressione Start para exibir o menu de opções. Então, segure L1 + L2 por dez segundos. Continue segurando os botões e pressione ←, ↓, →, ▲, □, X, ○.

### Smart bombs extras

Durante o jogo, pressione Start para exibir o menu de opções. Então, segure L1 + L2 por dez segundos. Continue segurando os botões e pressione R1, R2, X, ▲, □, ○, R1, R2, ○ (2 vezes), □.

### Jogar como um cadáver ambulante

Entre com o código para "Recarregar energia" e então, pause o game imediatamente após morrer, antes de regenerar. Use a opção "Health" para recarregar a barra de life. Seu personagem poderá então mover ao redor como um cadáver, totalmente invulnerável a inimigos. Porém, desde que suas próprias ações ficam limitadas, este truque é também de valor limitado.

## LUNAR: SILVER STAR STORY COMPLETE



### Mini-game Lords Of Lunar

Insira o CD "Making Of Lunar". Então, quando a seqüência de FMV do making of do game começar, pressione ↑, ↓, ←, →, ▲, Start.

### Ver seqüências de FMV

Insira o CD "Making Of Lunar". Então quando a seqüência de FMV do making of do game começar, pressione ↑, ↓, ←, →, ▲, Start. Então, abra a tampa do PlayStation e remova o CD "Making Of Lunar" e insira qualquer CD para ver as seqüências de FMV neste CD.



## MEDIEVIL II



### Cheat mode

Pause o game e então segure L2 e pressione  $\blacktriangle$ ,  $\circ$ ,  $\blacktriangle$ ,  $\circ$  (2 vezes),  $\blacktriangle$ ,  $\leftarrow$ ,  $\circ$ ,  $\uparrow$ ,  $\downarrow$ ,  $\leftarrow$ ,  $\circ$ ,  $\leftarrow$  (2 vezes),  $\blacktriangle$ ,  $\rightarrow$ ,  $\circ$ ,  $\leftarrow$  (2 vezes),  $\blacktriangle$ ,  $\circ$ ,  $\downarrow$ ,  $\circ$  (2 vezes),  $\rightarrow$ . Para a versão PAL do game, segure L2 e pressione  $\leftarrow$ ,  $\uparrow$ ,  $\square$ ,  $\blacktriangle$ ,  $\rightarrow$ ,  $\circ$ ,  $\uparrow$ ,  $\square$  durante o jogo. Então, pause o game e pressione repetidamente  $\downarrow$  para acessar uma opção de cheat com energia infinita, todas as armas, level skip e dinheiro infinito.

## MICRO MANIACS

### Specials com poder máximo

Entre na tela de options e então selecione "Secret Options". Segure Select e pressione  $\square$ , X, R1,  $\circ$ ,  $\uparrow$ ,  $\square$ ,  $\downarrow$ ,  $\uparrow$ ,  $\downarrow$ , X,  $\square$ .

### Modo motion blur

Entre na tela de options e então selecione "Secret Options". Segure Select e pressione  $\blacktriangle$ ,  $\circ$ ,  $\rightarrow$ ,  $\blacktriangle$ ,  $\uparrow$ ,  $\rightarrow$ ,  $\circ$ ,  $\uparrow$ ,  $\square$ .

### Aumentar AI dos oponentes

Entre na tela de options e então selecione "Secret Options". Segure Select e pressione  $\circ$ ,  $\uparrow$ ,  $\blacktriangle$ ,  $\circ$ ,  $\leftarrow$ ,  $\blacktriangle$ ,  $\square$  (2 vezes), X,  $\downarrow$ .

## MORTAL KOMBAT 3

### Extended menu 1

Após a tela "Prepare For Kombat" aparecer, pressione X, L1, L2. Se você entrar com o código corretamente, ouvirá um som. Então, pressione  $\uparrow$  na opção "Kombat" do Kombat Kube e uma interrogação azul irá aparecer. Então as seguintes opções estarão disponíveis: Free Play (off/on), Smoke (off/on), Fatality Time (on/off) e Level Select (off/on).

### Extended menu 2

Na tela de copyright, pressione X,  $\circ$ ,  $\blacktriangle$ , R1 (2 vezes), R2 (2 vezes), R1 (2 vezes). Se você entrar com o código corretamente, Shao Kahn irá dizer "You'll never win". Então, pressione  $\uparrow$  na opção "Kombat" do Kombat Kube e uma interrogação azul irá aparecer com mais duas opções: Round Match (off/on), 1 Hit Death (off/on).

### Seleção aleatória

Na tela de seleção, pressione  $\uparrow$  + Start para selecionar um personagem aleatoriamente.

### Continues infinitos

Durante o story mode, pressione  $\uparrow$  (2 vezes),  $\rightarrow$  (2 vezes),  $\leftarrow$  (2 vezes),  $\downarrow$  (2 vezes).

### Ultimate Kombat Kodes

Na tela de copyright, pressione 360° no direcional ( $\downarrow$ ,  $\leftarrow$ ,  $\uparrow$ ,  $\rightarrow$ ). Então, uma mensagem para o Ultimate Kombat Kode irá aparecer. Agora os ícones no canto da tela de VS poderão ser mudados



pressionando os botões de soco alto, chute alto e chute baixo nesta ordem. Pressionando ↑ e um botão muda os ícones na ordem inversa. O jogador um seleciona os primeiros três códigos e o jogador dois controla os últimos três. Quando os ícones são colocados em uma certa combinação, um Kombat Kode é revelado.

Os dez ícones possíveis e o número de botões pressionados são:

|              |   |         |   |
|--------------|---|---------|---|
| Dragão       | 0 | Raio    | 5 |
| MK           | 1 | Goro    | 6 |
| Ying Yang    | 2 | Raiden  | 7 |
| Número 3     | 3 | S. Khan | 8 |
| Interrogação | 4 | Crânio  | 9 |

#### Vencedor do round luta com Shao Kahn

Dragão, 3, 3, raio, Goro, ?  
0 - 3 - 3 - 5 - 6 - 4

#### Vencedor do round luta com Noob Saibot (Black Kano)

Raiden, Goro, crânio, 3, ?, Ying Yang  
7 - 6 - 9 - 3 - 4 - 2

#### Vencedor do round luta com Smoke

Ying Yang, dragão, raio, Ying Yang,  
Dragão, raio  
2 - 0 - 5 - 2 - 0 - 5

#### Vencedor do round luta com Motaro

Crânio, Goro, crânio, MK, ?, MK  
9 - 6 - 9 - 1 - 4 - 1

#### Psycho Kombat (Dark, Ranper, sem block)

Crânio, Shao Kahn, raio, MK, Ying Yang,  
raio

9 - 8 - 5 - 1 -  
2 - 5

#### Sem barra de power

Crânio, Shao Kahn,  
Raiden,  
dragão, MK,  
3

9 - 8 - 7 - 1 - 2 - 3

#### Desabilitar block

Dragão, Ying Yang, dragão, dragão, Ying Yang, dragão  
0 - 2 - 0 - 0 - 2 - 0

#### Desabilitar arremesso

MK, dragão, dragão, MK, dragão, dragão  
1 - 0 - 0 - 1 - 0 - 0

#### Run ilimitada

?, Goro, Goro, ?, Goro, Goro  
4 - 6 - 6 - 4 - 6 - 6

#### Quazi-Ranper Kombat (só muda para o personagem que você estiver lutando)

?, Goro, dragão, ?, Goro, dragão  
4 - 6 - 0 - 4 - 6 - 0

#### Luta no escuro

Goro, Shao Kahn, Shao Kahn, ?, Ying Yang, Ying Yang  
6 - 8 - 8 - 4 - 2 - 2

#### Jogar Galaga

Goro, ?, MK, ?, Goro, Kahn  
6 - 4 - 2 - 4 - 6 - 8

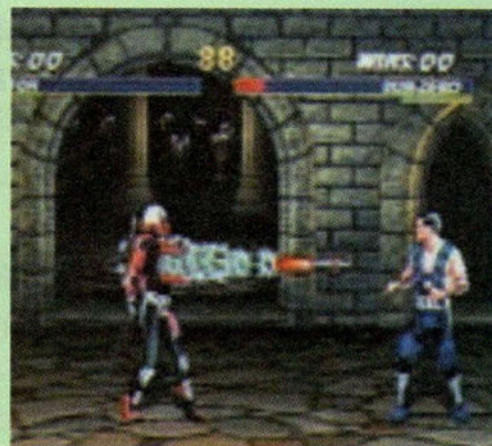



**Jogador 1 com 1/4 de energia**

Raiden, dragão, Raiden, dragão, dragão, dragão

7 - 0 - 7 - 0 - 0 - 0

**Jogador 2 com 1/4 de energia**

Dragão, dragão, dragão, Raiden, dragão, Raiden

0 - 0 - 0 - 7 - 0 - 7

**Jogador 1 com 1/2 de energia**

Dragão, 3, 3, dragão, dragão, dragão

0 - 3 - 3 - 0 - 0 - 0

**Jogador 2 com 1/2 de energia**

Dragão, dragão, dragão, dragão, 3, 3

0 - 0 - 0 - 0 - 3 - 3

**Desabilitar sistema de combo**

Raiden, Ying Yang, Ying Yang, Raiden, Ying Yang, Ying Yang

7 - 2 - 2 - 7 - 2 - 2

**Jogador 1 inflige 1/2 de dano**

3, crânio, dragão, dragão, dragão, dragão

3 - 9 - 0 - 0 - 0 - 0

**Jogador 2 inflige 1/2 de dano**

Dragão, dragão, dragão, 3, crânio, dragão

0 - 0 - 0 - 3 - 9 - 0

**Infligir 1/2 de dano**

3, crânio, dragão, 3, crânio, dragão

3 - 9 - 0 - 3 - 9 - 0

**Desabilitar Special Moves**

Raio, raio, raio, raio, raio, Goro

5 - 5 - 5 - 5 - 5 - 6

**Regenerar powerbars**

Crânio, Raiden, raio, 3, MK, dragão

9 - 7 - 5 - 3 - 1 - 0

**Super Endurance (Regeneração, 1/2 de dano, Run ilimitada)**

Dragão, Ying Yang, ?, Goro, Shao Khan, crânio

0 - 2 - 4 - 6 - 8 - 9

**Real Kombat (Special Moves desabilitados, regenerar powerbars)**

Dragão, ?, dragão, ?, dragão, ?

0 - 4 - 0 - 4 - 0 - 4

**Jogar como Smoke**

Dragão, MK, dragão, Goro, crânio, Goro

0 - 1 - 0 - 6 - 9 - 6

**MORTAL KOMBAT 4**

**Jogue com Goro**

- Ponha o cursor sobre Hidden no canto abaixo da tela de seleção, mova 3 ícones para cima e 1 para o lado (em Shinnok).
- Então pressione Run + Block.

**Jogue com Noob Saibot**

- Primeiro complete o jogo com Reiko.
- Então entre com o seguinte Kombat Code na tela de versus **012 012**. Saia e entre na tela de seleção de personagens,
- selecione o ícone invisível ao fundo da tela de seleção de personagens e aperte dois para cima e um a esquerda, para o ícone de Shinnok e aperte Run + Block.

**Jogue com Meat**

- Para jogar com o personagem Meat você



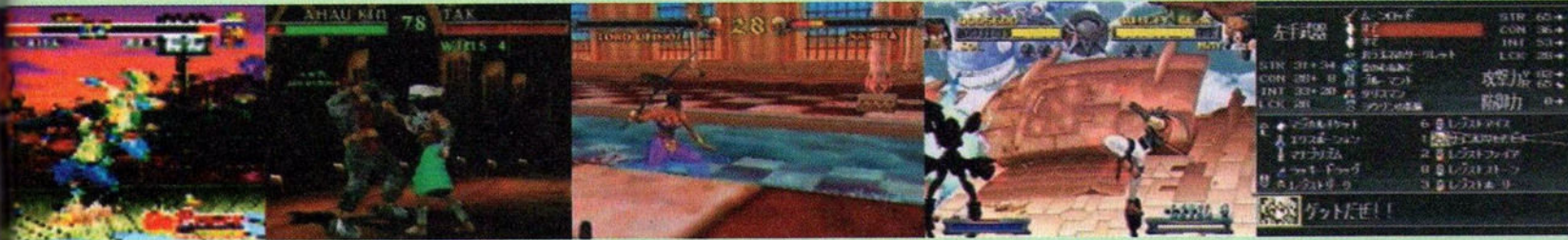

tem que ir para "Group Mode" que só pode ser jogado em two player mode. Jogue com todos os personagens do jogo (16 no total) ganhe de todos. Depois que você jogar e vencer o personagem final você pode escolher qualquer um e seu personagem será Meat. Ele terá todos os movimentos do personagem que você selecionou.

### First Fatality

Este código permite a você executar o primeiro fatality de cada personagem com Automatic Fatality no menu de opções secreto! Depois que você derrotar seu oponente, simplesmente pressione ↓, ↓, ↓, BL + SA. Funciona com qualquer personagem.

### Trocar a roupa do personagem

Cada personagem tem um total de três roupas. Para escolher a primeira, basta selecionar o personagem normalmente com qualquer botão. Para escolher a segunda, você deve rotacionar o seu cursor uma vez na tela de seleção (segure Start e aperte qualquer botão). Já para escolher a terceira cor, você deve rotacionar o cursor 2 vezes. Mas há exceções:

- Os ícones de Johnny Cage, Sonya, Kai, Tanya e Noob Saibot precisam ser rotacionados TRÊS vezes para obter suas terceiras roupas, rotacionar duas vezes vai apenas selecionar a sua primeira roupa;
- Shinnok, Reiko, Jarek, Fujin e Quan Chi não têm terceira roupa. Rotacionar duas vezes vai escolher a primeira e três vezes dá a segunda roupa;
- Rotacionar o cursor em um personagem

- afeta todos. Se você rotacionar o cursor em Scorpion duas vezes, por exemplo, e depois escolher Jax, você estará com Jax em sua terceira roupa.

### Stage select

- Entre no Practice Mode e selecione o estágio que aparece antes da que você deseja começar. Inicie uma partida no modo Practice, então imediatamente saia. Comece um novo jogo, mas agora no modo Single Player, para iniciar na fase desejada.

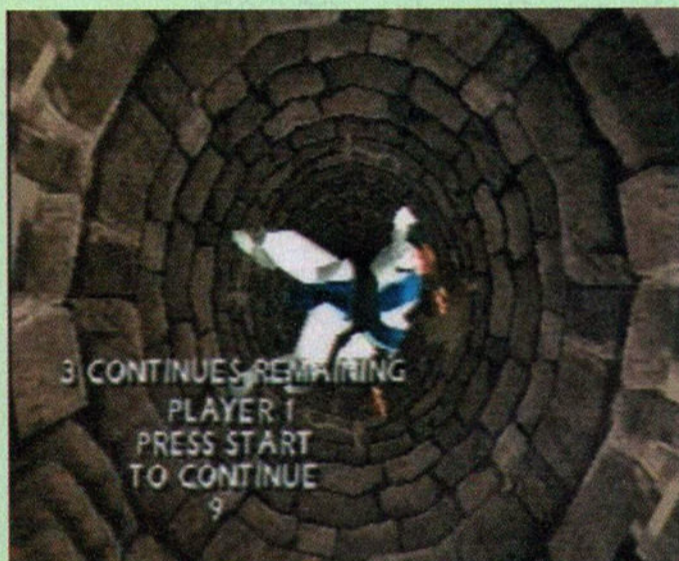

### Kombat Codes

- **Free Weapon:** 111-111
- **Desativar o arremesso:** 100-100
- **Armado e Perigoso:** 444-444
- **Nenhuma música de fundo:** 666-666
- **O último que levar um soco irá explodir:** 050-050
- **Armas aleatórias:** 222-222
- **Comece só com um pouco de energia:** 123-123
- **Muitas Armas:** 555-555
- **Weapon Kombat:** 002-002
- **Noob Saibot Mode:** 012-012
- **Chuva vermelha:** 020-020
- **Aciona o Max Damage:** 010-010
- **Desativa Max Damage:** 110-110



- Goro's Lair Stage: 011-011
- Jogar no estágio The Well: 022-022
- Jogar no estágio Elder Gods: 033-033
- Jogar no estágio The Tomb: 044-044
- Jogar no estágio Wind World: 055-055
- Jogar no estágio Reptile's Lair: 066-066
- Jogar no estágio Shaolin Temple: 101-101
- Jogar no estágio Living Forest: 202-202
- Jogar no estágio The Prison: 303-303
- Jogar no estágio Ice Pit: 313-313
- Run infinita: 001-001
- Cabeças Grandes: 321-321



### Master Cheat Menu

Jogue no modo Versus (dois players) e entre com o seguinte Kombat Kode: 302 213. Ao começar a partida, aperte Start e dê Quit. Entre no Options e coloque o cursor sobre a opção Versus Screen, segure BL (defesa) e Run (corrida) durante 10 segundos. Após 10 segundos você vai entrar no Cheat Menu, onde pode ativar os fatalities 1 e 2 e Level Fatalities.

### Ver biografias

Entre no modo "Kombat Theatre", coloque o cursor sobre o personagem desejado e pressione Block.

## MORTAL KOMBAT TRILOGY

### Jogue com Chameleon

Escolha um destes sete personagens: Reptile, Scorpion, Rain, Ermac, Noob Saibot, Classic Sub Zero ou Human Smoke. Depois fique segurando R1 + R2 + □ + ▲ + ←, se for jogador 1 ou R1 + R2 + □ + ▲ + →, sendo jogador 2, até começar a luta. Se o truque funcionar corretamente, o personagem se transforma em Chameleon, ficando transparente e se transformando aleatoriamente nos sete ninjas durante a luta, sem Load Time.

### Jogue com os personagens Clássicos

Para jogar com Kung Lao, Raiden, Kano ou Jax dos MKs anteriores, coloque o cursor sobre um deles e aperte Select, então aperte qualquer botão para selecioná-lo.

### Créditos infinitos

Segure os botões de Run, L2 e R2, sem soltá-los, faça a seqüência ↑, ↑, →, →, ←, ←, ↓, ↓. Você ouvirá "Excellent!!!". Agora estará com continue infinito.





### Random Select

Para acionar o Random Select basta pressionar ↑ + Start na tela de seleção de personagens.

### Dead Pool Fatality

Segure SB + CB e dê um Uppercut no adversário.



### Kombat Kodes

- Mostra a Versão:** 999-999
- Sem arremesso:** 100-100
- Sem música:** 300-300
- Recuperação de Uppercut:** 788-322
- Jogador 1 com 25% da energia:** 707-000
- Jogador 2 com 25% da energia:** 000-707
- Randper Kombat:** 460-460
- Sem bloqueio:** 020-020
- Sem barras:** 987-123
- Sem Power:** 044-440
- Jogador 1 com 50% da energia:** 033-000
- Jogador 3 com 50% da energia:** 000-033
- Luta no escuro:** 688-422
- Corrida infinita:** 466-466
- Jogar Galaga:** 642-468
- Psycho Kombat:** 985-125
- P1 com 50% de ataque:** 390-000
- P2 com 50% de ataque:** 000-390

- **Os 2 jogadores com 50% de ataque:** 390-390
- **Sem combos:** 722-722
- **Super run jumps:** 321-789
- **Sem especiais:** 555-556
- **Uppercuts rápidos:** 688-433
- **Real Kombat:** 040-040
- **Super Endurance:** 024-689
- **Restaurar energia:** 975-310

## MORTAL KOMBAT MYTHOLOGIES SUB-ZERO

### Matar o chefe final e ver um final diferente ou secreto

- De preferência tenha um Memory Card.
- Então pegue todas as Urns of Vitality que renovam as duas barras de energia do Sub-Zero, mas não as use. Quando você for enfrentar o último chefe, tire o seu medalhão ao máximo que puder do canto da tela. Quando ele virar um monstro, aí é que o bicho pega. Dê o Polar Blast →, ←, ← e soco forte ou □. Sub-Zero soltará uma energia de suas mãos que afetará o monstro. Entre na tela da Options ou power ups e selecione a Urn of Vitality. As duas barras enchem novamente, repita a operação até que o life do monstro acabe e ele caia da ponte. Obs.: faça rápido antes que o monstro te empurre para o portal, ou te mate. O final não muda, mas rola um making-off bem no final do CD, onde você vê todos os erros na gravação





do FMV do CD Mortal Mythologies.

Rogério de O. Fernandes  
Santos - SP



### Cheat Codes

#### Começar no estágio final

Entre com "ZCHRRY" como uma password para começar em Fortress com 20.000 pontos de experiência. Então, se você morrer antes de um checkpoint, pressione L1 para lutar com Quan Chi ou L2 para lutar com Shinnok.

#### Invencibilidade

Entre com a password "TDFCLT".

#### 1000 vidas

Entre com a password "GTTBHR".

#### Urns infinitas

Entre com a password "NXCVSZ".

#### Ver Earth Boss explodindo

Entre com a password "RCKMND".

#### Ver os créditos

Entre com a password "CRVDTS".

#### Passwords para as fases

| Fase | Nome | Password |
|------|------|----------|
| 2    | Wind | THWMSB   |

|   |          |        |
|---|----------|--------|
| 3 | Earth    | CNSZDG |
| 4 | Water    | ZVRKDM |
| 5 | Fire     | JYPPHD |
| 6 | Prison   | RGTKCS |
| 7 | Bridge   | QFTLWN |
| 8 | Fortress | XJKNZT |

## MORTAL KOMBAT: SPECIAL FORCES

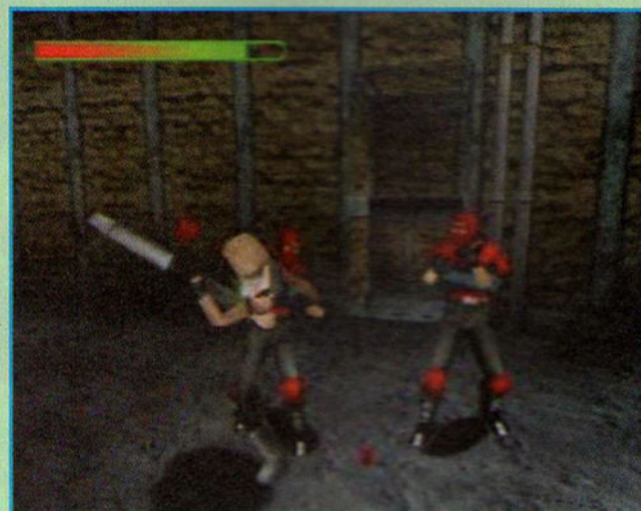

### Cheat mode

Complete o game no nível de dificuldade medium ou superior e salve. Selecione "Game Settings" no menu de opções e habilite os cheats. Carregue ou comece um new game para começar com 999 de ammo, todas as armas e todos os combos.

## MUPPET RACE MANIA

### Todos os personagens

Quando os Muppets estiverem correndo sobre o logo, pressione ○, ▲, X, ○, ▲, X, ○, ▲, □, X para habilitar todos os 24 personagens principais. Se você entrar



com o código corretamente, uma mensagem irá aparecer.

### Todas as pistas e veículos

Quando os Muppets estiverem correndo sobre o logo, pressione **▲**, **○**, **▲**, **□**, **▲**, **X**, **▲** (2 vezes), **X**, **○**. Se você entrar com o código corretamente, uma mensagem irá aparecer.

### Habilitar a pista The Studio

Quando os Muppets estiverem correndo sobre o logo, pressione **□** (2 vezes), **○** (2 vezes), **X**, **○**, **▲**, **○**, **▲**, **□**. Se você entrar com o código corretamente, uma mensagem irá aparecer.

### Habilitar a pista Arches

Quando os Muppets estiverem correndo sobre o logo, pressione **□**, **○**, **X**, **○**, **□**, **▲**, **○**, **X**, **○**, **▲**. Se você entrar com o código corretamente, uma mensagem irá aparecer.

### Habilitar a pista Fraggle Rock

Quando os Muppets estiverem correndo sobre o logo, pressione **X**, **□**, **X**, **□**, **X**, **□**, **▲**, **○**, **X**, **□**. Se você entrar com o código corretamente, uma mensagem irá aparecer.

### Habilitar o final e seis pistas overhead

Quando os Muppets estiverem correndo sobre o logo, pressione **○**, **▲**, **□**, **▲**, **X**, **▲**, **□**, **○**, **▲**, **X**. Se você entrar com o código corretamente, uma mensagem irá aparecer.

## NBA SHOOTOUT 2000

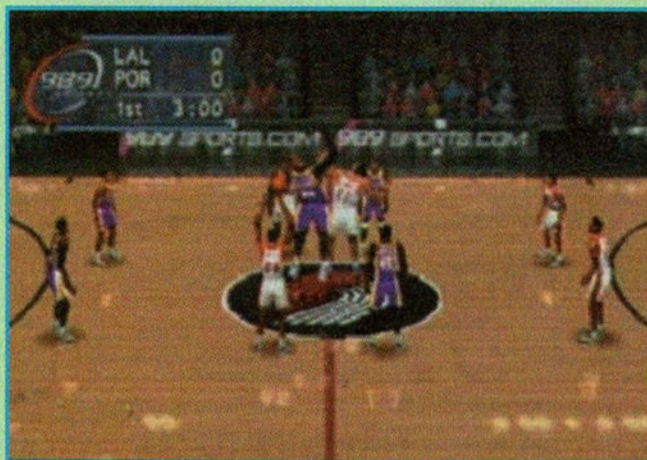

### Cheat mode

Pause o game e então segure **L2 + R2 + ▲ + □ + X** até cheat options ser exibido.

### Ataque avançado

- Special Dribble: pressione **▲**.
- Back-Down: segure **▲**.
- Pump Fake: pressione **○**.
- Tip-In: pressione **○**.
- Follow-Up Dunk: pressione **□**.

### Dunking avançado

- Alley-Oop: pressione **L1 + X**.
- Normal Dunk: pressione **L1 + ▲**.
- Power Dunk: pressione **L1 + ○**.
- Finesse Dunk: pressione **L1 + □**.

### Drible avançado

- Spin: pressione **R2 + ▲**.
- Between Legs: Pressione **R2 + ○**.
- Crossover: pressione **R2 + X**.
- Behind Back: pressione **R2 + □**.

### Defesa avançada

- Swipe Steal: segure **□**.
- Take A Charge: pressione **L1**.
- Intentional Foul: pressione **○**.
- Cherry Pick: pressione **R2**.
- Icon Switch: pressione **L2 + ▲, ○, X, ou □**.



## NHL ROCK THE RINK



### Times NHL

Entre com "BAILEY" como um código.

### Todas as boards

Entre com "POWER\_SLAM" como um código.

### Usar movimentos bônus em qualquer modo

Entre com "IAMWEAK" como um código.

### Sound test

Entre com "NO\_CHANCE" como um código.

### Comemoração de gol mais longa

Pause o game estando no final dianteiro do rink e pressione → (2 vezes), ↑, ↓, ←, □ (2 vezes), ○.

### Redes grandes

Perca três games consecutivos.

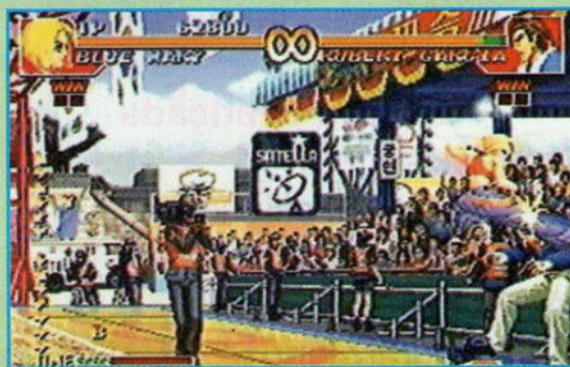

## NIGHTMARE CREATURES

### Cheat mode

Entre com ←, ↑, ▲, ↓, ▲, ▲, X, ↑ ou ←, ↑, ▲, ↓, ○, ▲, □, ↓ como uma password. Então as opções para continues infinitos, level select e jogar como um monstro estarão disponíveis. Alternativamente, entre com ←, ↑, X, □, ↓, ▲, □, ↓ como uma password.

### Debug mode

Habilite o código "Cheat mode" e então pressione L1 (3 vezes), R1 (3 vezes), L2 (3 vezes), R2 (3 vezes), Select. Se você entrar com o código corretamente, você ouvirá um som.

### 1-hit mata

Habilite o código "Cheat mode" e então pressione L1, R1, L2, R2, Select. Se você entrar com o código corretamente, você ouvirá um som. Agora bastará apenas um acerto para matar uma criatura.

### Criaturas pequenas

Habilite o código "Cheat mode" e então pressione L2 (2 vezes), R1 (2 vezes), L1, R2, Select. Se você entrar com o código corretamente, você ouvirá um som. Então, comece um jogo, pause e habilite a opção "Reduce" para encolher as criaturas no game.

### Modo Blurry

Habilite o código "Cheat mode" e então pressione L1, L2 (2 vezes), L1, L2 (2 vezes), L1, Select. Se você entrar com o

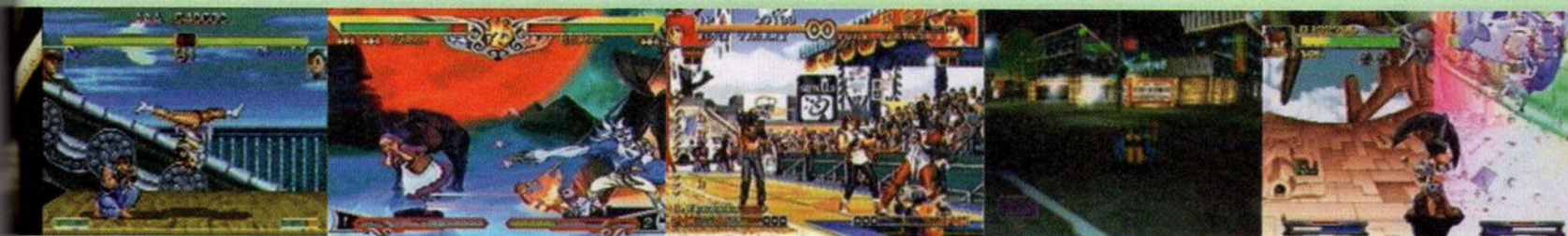

código corretamente, você ouvirá um som.

### Music select

Habilite o código "Cheat mode" e então pressione L1 (4 vezes), R1 (3 vezes), Select. Então, pause o game, coloque o cursor sobre a opção "Current Track" e pressione ← ou → para selecionar uma música.

### Level select

Na tela título, pressione L1 (2 vezes), L2, R1 (2 vezes), R2, Select. Se você entrar com o código corretamente, você irá ouvir o som. Então, comece um jogo e pause para acessar uma opção que permite que você escolha qualquer fase.

### Passwords para as fases Ignatius

- 2: ▲, ○, ▲, ←, ▲, □, X, □
- 3: ▲, X, ○, ▲, ▲, ↓, □, ↑
- 4: ▲, □, ▲, ←, ▲, ↓, ↑, □
- 5: ▲, ↑, ▲, ↑, ▲, ↓, ↓, X
- 6: ▲, ↓, ▲, X, ▲, ↓, ←, ○
- 7: ▲, ←, ▲, X, ▲, ←, ▲, ○
- 8: ▲, →, ▲, X, ▲, ▲, ○, ○
- 9: ○, ▲, ▲, X, ○, ○, □, X
- 10: ○, ○, ▲, →, ▲, ↑, ↓, ↓
- 11: ○, X, ▲, →, ▲, ↓, ←, ↓
- 12: ○, □, ▲, □, ▲, ↑, ▲, □
- 13: ○, ↑, ▲, □, ▲, ↓, ○, □
- 14: ○, ↓, ▲, →, ▲, ○, X, ↓
- 15: ○, ←, ▲, □, ▲, ▲, □, □
- 16: ○, →, ▲, □, ▲, ○, ↑, □
- 17: X, ▲, X, □, ▲, □, ↓, ↑
- 18: X, ○, X, □, ▲, ↑, ←, ↑
- 19: X, X, X, □, ○, ↓, ○, ↓
- 20: X, □, X, □, ○, ←, X, ↓



### Caminhar por paredes

No menu principal, segure L1 + R2 + ○ + □ e pressione Select. Se você entrar com o código corretamente, uma mensagem irá aparecer.

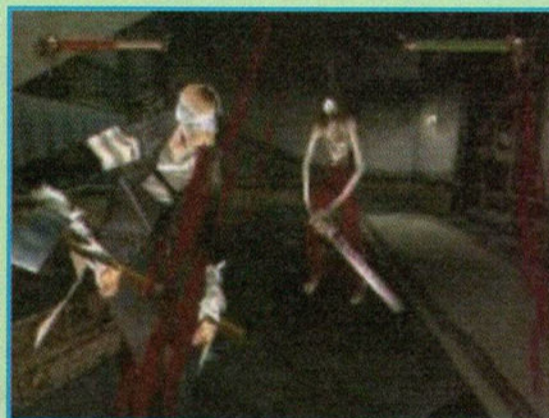

### Invencibilidade

Pause o game e então segure L1 + R2 + ○ + □ e pressione Select. Um menu "Cheats" irá aparecer com um a opção "Hero Unlimited Live".

## POPULOUS: THE BEGINNING

### Cheat mode

Coloque o cursor sobre e pressione X em cada árvore na primeira fase. Então, pressione Start para exibir a tela de options. Se fizer corretamente, a última opção será "Cheat". Selecione-a para acessar um cheat menu com opções para maximum mana, todos os spells e todas as construções.



## RAINBOW SIX

### Level select

Pause o game e então segure L1 e pressione ○, X, ○, □ (2 vezes), ▲, X (2 vezes).

Nota: isto também pode ser feito no menu principal.



### Invencibilidade

Pause o game e então segure L1 e pressione □, X, ▲ (2 vezes), X, □, ○ (2 vezes). Nota: isto também pode ser feito no menu principal.

### Habilitar todas as portas

Pause o game e então segure L1 e pressione ▲, □ (2 vezes), ▲, X, ○, □, ▲. Nota: isto também pode ser feito no menu principal.

### Todos os mapas

Pause o game e então segure L1 e pressione X, ○, □, ▲ (2 vezes), □, ○, X. Nota: isto também pode ser feito no menu principal.

### Energia completa para o time inteiro

No menu principal, segure L1 e pressione ▲ (2 vezes), X, ○ (2 vezes), X, □ (2 vezes).

### Reféns não podem ser mortos

Pause o game e então segure L1 e pressione ○ (2 vezes), □, ▲, X, ▲, X, ○. Nota: isto também pode ser feito no menu principal.

### Todas as armas principais

Pause o game e então segure L1 e pressione X, ○ (2 vezes), ▲, □, X, □, ○.

### Todas as armas secundárias

Pause o game e então segure L1 e pressione X, ▲, □, ○, □, X, ▲, □.

### Munição extra

Pause o game e então segure L1 e pressione □ (2 vezes), ○, ▲, X, ▲, X, ▲.

### Levar todos os itens

Pause o game e então segure L1 e pressione ▲, X (2 vezes), ○, □, ○, X, ▲. Nota: isto também pode ser feito no menu principal.

### Sem terroristas

Pause o game e então segure L1 e pressione ▲, ○ (2 vezes), ▲, □, X, ▲, ○. Nota: isto também pode ser feito no menu principal.

### Modo Supermen

Pause o game e então segure L1 e pressione X, □, ▲ (2 vezes), ○, □, X (2 vezes). Nota: isto também pode ser feito no menu principal.







### Modo Free-for-all

Pause o game e então segure L1 e pressione ○, ▲ (2 vezes), X, ○, □, X, ▲. Nota: isto também pode ser feito no menu principal.

### Ver a seqüência final

Pause o game e então segure L1 e pressione □, ▲, □ (2 vezes), ○ (2 vezes), X, ▲. Nota: isto também pode ser feito no menu principal.

## RE-VOLT



### Todas as pistas

Entre com "TRACKER" como um nome. Pressione ↑ na tela de seleção de pista para alternar entre pistas com mirrored (M) ou ↓ para alternar entre pistas reversas (R). E, se desejar, volte para a tela de seleção de nome e entre com ouro nome antes da corrida começar.

### Todos os carros

Entre com "CARNIVAL" como um nome. Se desejar, volte para a tela de nome e entre com outro nome antes da corrida terminar.

### Desabilitar AI do oponente

Enquanto a pista estiver carregando no modo tournament, segure L1 + L2 + R1 + R2 + Select + □ + ○. Se você entrar com código corretamente, você ouvirá o som de um riso.

### Game music

Toque a faixa dois do game em um CD player para ouvir uma faixa de 48 minutos que contém todas as músicas do game com uma pequena pausa entre cada uma. Re-Volt apresenta músicas do gênero conhecido como eletrônico (comummente chamado Techno).

- Faixa 02: Game Music (48:22)
- Cut 1: (00:00 - 05:27)
- Cut 2: (05:31 - 18:32)
- Cut 3: (18:37 - 41:55)

## SAMURAI SHODOWN 3

### Jogar como Zankuro

Selecione o modo Vs. e entre na tela de seleção de personagem. Coloque o cursor sobre Haohmaru, segure Start e então coloque o cursor nos seguintes personagem na exata ordem: Genjuro, Basara, Ukyo, Rimururu, Haohmaru, Shizmaru, Nakoruru, Hanzo, Amakusa, Gaira, Galford e Shizmaru. Mantenha o cursor sobre Shizmaru até o timer exibir "03". Quando chegar em "03", pressione X + ○. Agora a imagem de Zankuro irá aparecer no centro da tela.

### Special move instantâneo

Após a barra de special encher, pressione L2 + R2. Nota: Se a frase "Times 2" aparecer, pressione L2 + R2 duas vezes.

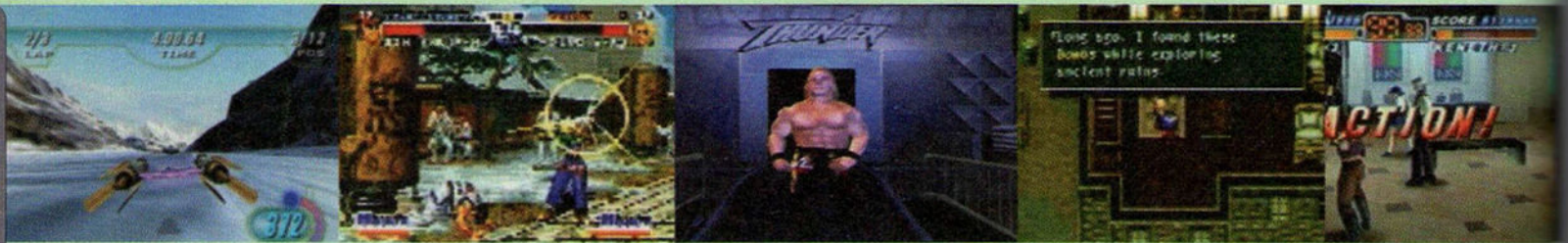

## SAMURAI SHODOWN FENCING PACK

### Jogue como Amakusa Shiro Tokisada (Samurai Shodown 1)

Vença o story mode usando qualquer personagem e salve o game. Então, na tela de seleção de personagem, entre no modo versus, coloque o cursor sobre "?", segure L1 + L2 + R1 + R2 e pressione Start.

### Opções bônus (Samurai Shodown 1)

Vença o story mode usando qualquer personagem e salve o game. Então, no menu principal, entre no modo versus, coloque o cursor na opção "Option", segure L1 + L2 + R1 + R2 e pressione Start.

### Jogue como Kuroko ou Mizuki (Samurai Shodown 2)

Selecione o modo versus. Então, na tela de seleção de personagem, pressione L1 + L2 + R1 + R2. Então, mova para → para jogar como Mizuki ou para ← para jogar como Kuroko.

## SAMURAI SHODOWN: WARRIORS RAGE

Nota: este jogo é chamado Samurai Shodown: Warriors Rage 2 no Japão.

### Jogue como Tohma Kuki

Complete o story mode com Seishiro Kuki.

### Jogue como Mikoto

Complete o story mode com Haomaru.

### Jogue como Yuda

Complete o story mode com Mikoto.

### Jogue como Seishiro Kuno

Complete o story mode com todos os personagens.

### Jogue como Minto

Complete o story mode com Ran Po.

### Jogue como Daruma

Complete o story mode com Haito Kanakura.

### Jogue como Tashon Mao

Complete o story mode com Garyo The Whirlwind.

### Jogue como Iga Ninjas

Complete o story mode com Hanzo Hattori.

### Jogue como Oboro's Amazons

Complete o story mode com Saya.

### Jogue como Samurai

Complete o story mode com Jin-Emon Hanafusa.





### Jogue como Brute

Complete o story mode com Jushiro Sakaki.

### Jogue como Mugenji

Complete o story mode com Yaci Izanagi.



## SILENT BOMBER

### Advanced mode

Complete o game para habilitar o modo advanced. Este modo permite que você selecione a missão para jogar e você ainda pode voltar para pegar datachips essenciais dos estágios do game.



### Mercury no modo VR

Consiga um rank B ou superior em cada fase para habilitar Mercury. Isto pode ser feito melhor no modo advanced após completar o game.

### Benoit Manderubrot no modo VR

Consiga um rank A ou superior em cada fase para habilitar Benoit. Isto pode ser fei-

to melhor no modo advanced, após completar o game.

### Neko Tank no modo VR

Consiga um rank S em cada fase para habilitar o cat tank chamado

## SIM THEME PARK

Nota: este jogo também é chamado Theme Park World.

### Nenhum dinheiro levado do banco

Enquanto no park, pressione [←, ↓, X, ○] oito vezes, Start. Se você entrar com o código corretamente, irá ouvir um som.

### Extra gold tickets

Enquanto no park, pressione [↑, ↓, ←, →, ○, →, ←, ↓, ↑, ○] quatro vezes, Start. Se você entrar com o código corretamente, irá ouvir um som.

### Adquirir tudo

Enquanto no park, pressione [↑, ↓, ↑, ↓, ←, ↑, ↓, ↑, ↓, →] oito vezes, Start. Se você entrar com o código corretamente, irá ouvir um som.





## SPEED PUNKS

Nota: este jogo também é chamado Speed Freaks.

### Correr como Cosworth

Termine em primeiro lugar em todas as corridas no easy tournament. Então, derrote Cosworth em Millennium Park.

### Correr como Tetsuo

Termine em primeiro lugar em todas as corridas no medium tournament. Então, derrote Tetsuo em City One.

### Correr como Beamer

Termine em primeiro lugar em todas as corridas no hard tournament.

### Turbo

Segure os freios e acelere ao mesmo tempo. O kart deverá ficar no mesmo

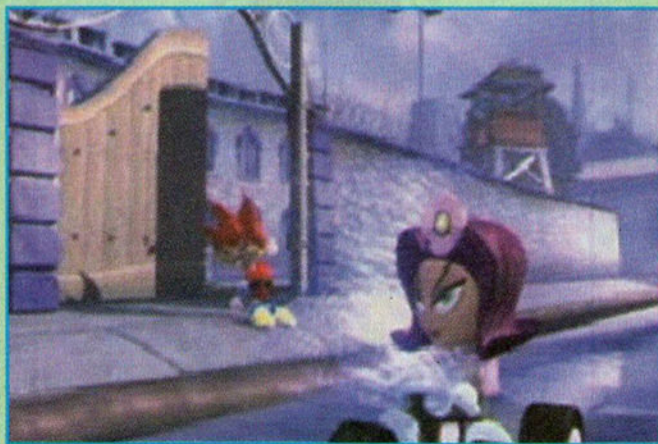

- lugar. Quando os freios forem soltos o turbo será ativado automaticamente.

### Largada rápida

- Segue  até a luz verde desaparecer e então segure X.

### Barra de turbo cheia

- Segure os botões de freio e acelere ao mesmo tempo, faça dois 360s e então solte os freios para adquirir a barra de turbo cheia.



## SPYRO 2: RIPTO'S RAGE

### Big Head Mode

- Para deixar a cabeça de Spyro maior, pause o game e pressione  4 vezes, R1 4 vezes e então .

### Fireballs todo o tempo

- Em Dragon Shores há um portal que pode te dar fireballs a todo tempo, tudo que você tem que fazer é obter 100% no game. Isso é, 64 orbs e 10.000 em tesouro.

### Flat Mode

- Para ativar o Flat Mode, pause o game e



pressione ←, →, ←, →, L2, R2, L2, R2 e então □.

### Descobrir Gem

Para descobrir a Gem mais próxima, segure L1 + L2 + R1 + R2 e sua pequena dragonfly Sparks te indicará a direção correta.

### Obter todas as Abilities

Para obter cada ability no game, sem ter que realmente batalhar por elas, pause o game e pressione ○ 4 vezes e então, □ uma vez.

### Deixar Spyro preto

Para mudar a cor de Spyro para preto, pause o game e pressione ↑, →, ↓, ←, ↑, □, R1, R2, L1, L2, ↑, ←, ↓, →, ↑ e então ↓.

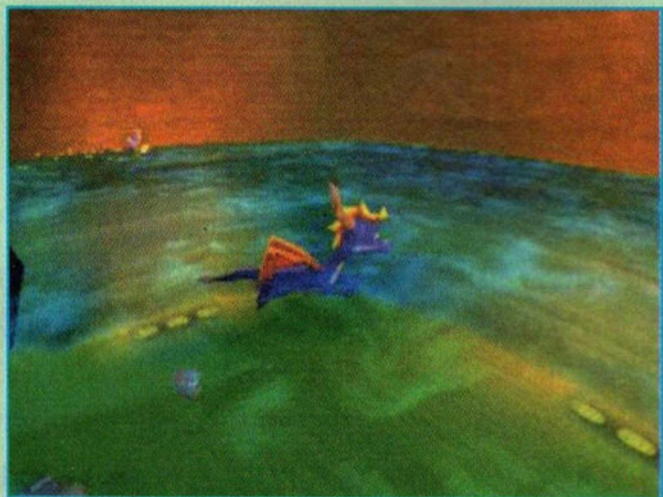

### Deixar Spyro azul

Para deixar a cor de Spyro azul, pause o game e pressione ↑, →, ↓, ←, ↑, □, R1, R2, L1, L2, ↑, ←, ↓, →, ↑ e então X.

### Deixar Spyro verde

Para deixar Spyro verde, pause o game e pressione ↑, →, ↓, ←, ↑, □, R1, R2, L1, L2, ↑, ←, ↓, →, ↑ e então ▲.

### Deixar Spyro pink

Par deixar Spyro pink, pause o game e pressione ↑, →, ↓, ←, ↑, □, R1, R2, L1, L2, ↑, ←, ↓, →, ↑ e finalmente □.

### Deixar Spyro vermelho

Para mudar a cor de Spyro para vermelho, pause o game e pressione ↑, →, ↓, ←, ↑, □, R1, R2, L1, L2, ↑, ←, ↓, →, ↑ e finalmente ○.

### Deixar Spyro amarelo

Para mudar a cor de Spyro para amarelo, pause o game e pressione ↑, →, ↓, ←, ↑, □, R1, R2, L1, L2, ↑, ←, ↓, → e finalmente ↑ duas vezes.



### Orb na borda secreta em Summer Forest

Para obter aquela orb na borda do último pilar do Hunter's challenge, você precisa voltar no portal que leva a Glimmer e então mergulhar na lagoa. Siga o caminho, enquanto coleta o tesouro e então suba os degraus e pegue a orb.

### Orbs em Autumn Plains

Para obter uma orb você precisa encontrar Elora e falar com ela. Ela dirá algo sobre um vendaval que é ativado por

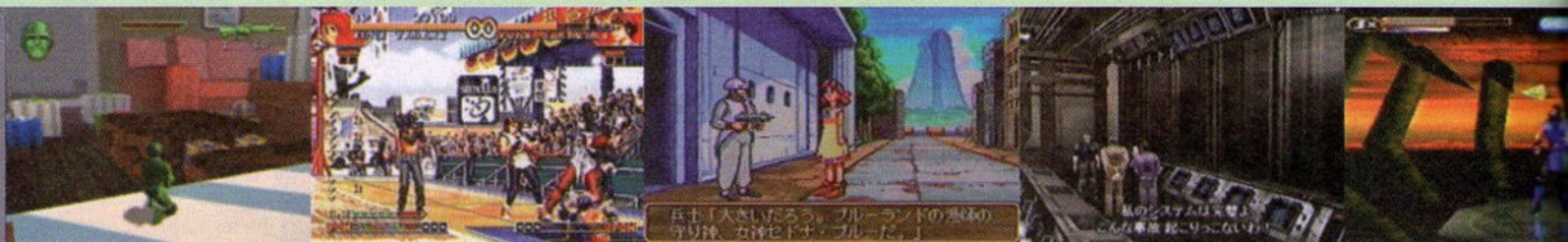

orbs. Você deve coletar orbs suficientes para ativá-lo. Quando for ativado, vá para a borda. Vá para o final e exploda a parede para adquirir uma orb.

Para obter a outra orb na borda distante, suba a escada perto de Moneybags e então suba as duas escadas que levam para o portal perto de Scorch. Vá para o túnel e suba o redemoinho, colete o tesouro e vá para o próximo redemoinho. Vá para a borda e finalmente obtenha a orb!

### Demo jogável de Crash Team Racing

Para jogar a demo de Crash Team Racing, na tela título onde diz "press start", segure L1 e R2 e pressione  simultaneamente. Nota: você terá de reiniciar o Playstation quando não quiser jogar mais.

### Começar com fireball

Você pode começar um new game com a fireball. Primeiro carregue um game completado, certifique que o special permanent fireball powerup em Dragon Shores está ativo e que Spyro tem isso. Então saia do game e comece um novo



game e você deverá ter a fireball ao invés da chama normal.

### Ver os créditos finais

Para ver todos os nomes das pessoas que fizeram o game, pause-o e aperte , , , , , , , , , ,  e finalmente .

## STREET FIGHTER ALPHA



### Jogar como Akuma

Na tela de seleção de personagem, coloque o cursor sobre o box "?" e segure L2. Então, pressione  (3 vezes),  (3 vezes),  + . Então você poderá jogar como Akuma em um traje preto. Para jogar com Akuma em um traje castanho, substitua o último passo do código por X + . Para o jogador 2 jogar com Akuma, substitua  por  no código.

### Lutar contra Akuma

Na tela de seleção de personagem, escolha qualquer personagem e segure imediatamente R1 + R2 + X. Então, segure os botões até Akuma executar seu

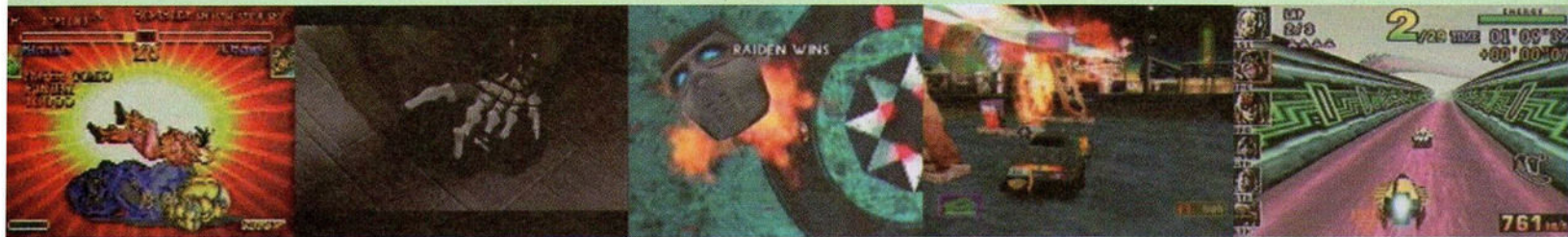

golpe "Bison Killer" em seu próximo oponente.

### Jogar como Dan

Na tela de seleção de personagem, coloque o cursor sobre o box "?" e segure L2. Então, pressione  $\blacktriangle$ ,  $\square$ , X,  $\circ$ . Então você poderá jogar como Dan em um traje pink. Para jogar com Dan em um traje verde, substitua o último passo do código por  $\circ$ , X,  $\square$ ,  $\blacktriangle$ . Dan pode ser salvo no memory card.

### Lutar contra Dan

Lute no modo arcade até a quinta luta ser ganha. Então, segure  $\uparrow$  + L2 + R2 até a próxima tela de "VS" aparecer. Se você entrar com o código corretamente, a frase "A new challenger has entered" irá aparecer. Dan será o próximo oponente.

### Jogara como M. Bison

Na tela de seleção de personagem, coloque o cursor sobre o box "?" e segure L2. Então, pressione  $\leftarrow$  (2 vezes),  $\downarrow$  (2 vezes),  $\leftarrow$ ,  $\downarrow$  (2 vezes),  $\square$  +  $\blacktriangle$ . Então você poderá jogar como M. Bison em um traje vermelho. Para jogar como M. Bison em um traje cinza, substitua o último passo do código por X +  $\circ$ . Para o jogador 2 jogar como M. Bison, substitua  $\rightarrow$  por  $\leftarrow$  no código.

### Lutar como M. Bison

Nota: dois jogadores devem entrar com este código. Em ambos os controles, segure Start, pressione  $\uparrow$  (2 vezes) e solte Start. Em ambos os controles, pressione  $\uparrow$  (2 vezes). No controle 1

pressiono soco fraco e soco forte no controle 2 simultaneamente.

### Salvar personagens secretos

Para salvar M. Bison, vença o game no nível de dificuldade oito estrelas sem mudar os personagens, usando alguém cujo chefe final seja Bison. Para salvar Akuma, derrote-o após passar pelo método ten super combo finishes com um nível de dificuldade cinco estrelas ou acima. Para salvar Dan, derrote-o em um game com uma dificuldade seis estrelas ou acima. Salve o game após atingir qualquer das tarefas anteriores para colocar o personagem na memória. Então, pressione  $\downarrow$  no box "?" na tela de seleção de personagem para ver os personagens secretos.

### Dramatic battle

Jogador 1 como Ryu e jogador 2 como Ken podem funcionar como um time versus M. Bison. Vença o game em qualquer nível de dificuldade com mais que quatro estrelas. Continues podem ser usados, mas os personagens não podem ser mudados.

### Escolher textos de vitória

Após uma luta ser ganha, entre com um dos seguintes códigos para um texto de vitória diferente:  $\downarrow$  +  $\circ$  + X, ou  $\downarrow$  +  $\blacktriangle$  +  $\circ$ , ou  $\downarrow$  +  $\square$  + X.

### Resetar o game

A qualquer tempo, exceto quando o game está carregando, pressione  $\circ$  +  $\square$  + X +  $\blacktriangle$  + Start + Select + L1 + L2 + R1 + R2.



## STREET FIGHTER ALPHA 2

Nota: este jogo é chamado Street Fighter Zero 2 no Japão. Gouki e Vega aparecem nesta versão do game.



### Jogar contra Shin Akuma (Gouki)

Comece um jogo no modo arcade. Então, lute sete partidas sem perder um round ou usar um continue e obtenha mais de três perfect. Então, Akuma (Gouki) irá aparecer antes da oitava partida como um chefe. Nota: ele não irá aparecer novamente se perder para ele.

### Jogar como Shin Akuma (Gouki)

Na tela de seleção de personagem, coloque o cursor sobre Akuma (Gouki). Então, segure Select e pressione ↓, → (2 vezes), ↓, ←, ↓, ←, ↓, → (3 vezes).

- Então, pressione um botão para escolher e solte Select. Quando a luta começar, um sinal irá aparecer em cima de Akuma (Gouki) e ele ficará preto por um instante.
- Para acessar este personagem facilmente depois, ganhe ou perca o game inteiro. Volte para a tela de seleção de personagem. Coloque o cursor sobre Akuma (Gouki) e segure Select por cinco segundos. Pressione um botão para selecionar uma cor para Super Akuma.

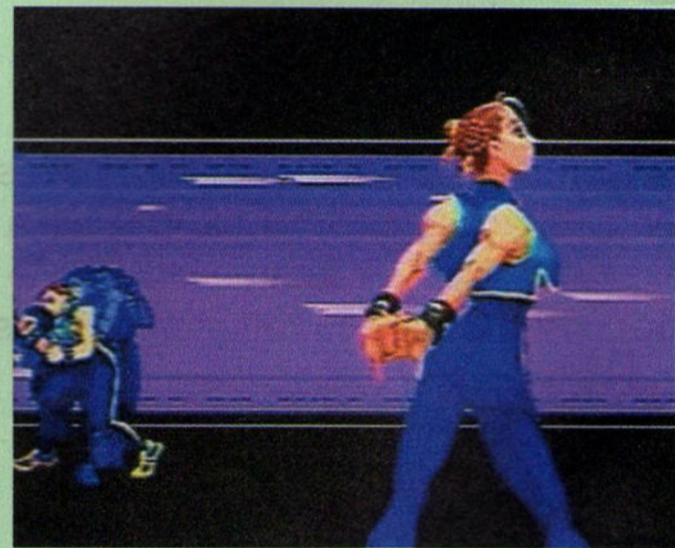

### Jogar como Chun Li de Street Fighter 2

Na tela de seleção de personagem, coloque o cursor sobre Chun Li e segure Select por cinco segundos. Então, pressione um botão para escolher e solte Select.







### Lutar com outros chefes

Não perca nenhum round e vença cinco ou mais rounds com Super Combo ou Custom Combo finishes. Então, após a quinta vitória, um personagem chefe diferente irá aparecer.

### Introdução original de Zangief

Antes da luta começar no modo versus ou training, segure Select.

### Estádio secreto de Sagat ou de M. Bison (Vega)

Na tela de seleção de personagem, coloque o cursor sobre Sagat ou M. Bison (Vega) e segure Start por cinco segundos.

### Alterar a cor de Vega e Dhalsim

Entre no modo training e execute um teleport move. Então, pause o game, vá para o menu principal e selecione um game normal como Vega ou Dhalsim.



### Selecionar cor do lutador

Cada personagem possui pelo menos quatro cores. A primeira cor é selecionada pressionando um botão de soco; a segunda cor é selecionada pressionando um botão de chute; a terceira cor é selecionada pressionando dois botões de soco juntos e a quarta cor é selecionada pressionando dois botões de chute juntos.

### Alternar pose de vitória

Após derrotar seu oponente e antes do símbolo knock out aparecer, segure Select e pressione um dos seis botões de soco ou chute. Nota: nem todo personagem tem seis poses alternativas.

### Resetar o game

A qualquer momento, exceto quando o game está carregando, segure L1 + L2 + R1 + R2 + Select e pressione Start.

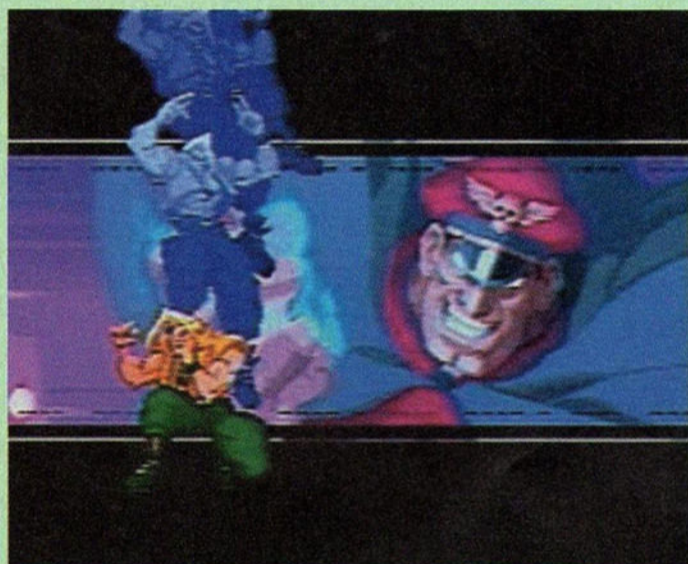

## STREET FIGHTER ALPHA 3

Nota: este jogo também é chamado Street Fighter Zero 3.

### Jogue como Evil Ryu e Guile

Selecione o modo World Tour e então eleve seu personagem para o nível 30 e 31.

### Jogue como Shin Akuma (Gouki)

Selecione o modo World Tour e então eleve seu personagem para o nível 32 e



derrote Akuma. Então, na tela de seleção de personagem, coloque o cursor sobre Akuma, segure L2 e pressione qualquer botão.

### **Modos Dramatic e Final Battle**

Vença o modo arcade no nível de dificuldade 8.

### **Enfrentar Super Akuma no modo Final Battle**

Selecione o modo Final Battle. Então, selecione um personagem e segure L1 + L2 ante da tela de versus aparecer.

### **Modos bônus**

Vença o modo Dramatic Battle com Ryu/Ken e Juni/Jill para habilitar dois modos bônus.

### **Classical mode**

Acumule três horas de jogo no timer do menu de opções. Então, na tela de seleção de personagem, coloque o cursor sobre um personagem e pressione Select para jogar com a versão clássica do personagem.

### **Saikyo mode**

Acumule quatro horas de jogo no timer do menu de opções. Nota: Saikyo Karin não possui a habilidade para fazer arremesso de 99%. Alternativamente, vença o modo arcade no nível de dificuldade 7.

### **Maji (LO) mode**

Acumule cinco horas de jogo no timer do menu de opções. Alternativamente, vença o modo arcade no nível de dificuldade 7.

### **Todos os modos**

Acumule noventa e seis horas de jogo no timer do menu de opções para habilitar todos os modos.

### **Alternar seqüência de introdução**

Acumule quarenta e oito horas de jogo no timer do menu de opções. Então, ao invés de mostrar os personagens do arcade, a seqüência de abertura mostrará todos os personagens novos (incluindo Guile e Evil Ryu). Alternativamente, habilite todos os finais dos personagens, inclusive dos bônus.

### **Balrog alternativo**

Vença o modo World Tour sem habilitar Evil Ryu ou Guile. Então, na tela de seleção de personagens em qualquer modo, coloque o cursor sobre Balrog, segure L2 e pressione qualquer botão.

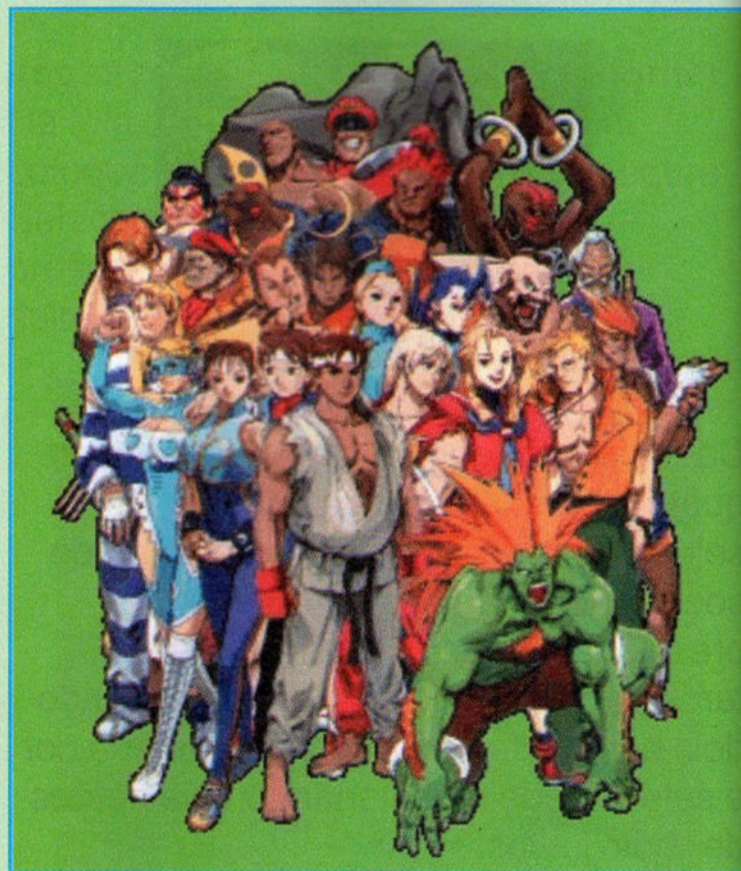

## STREET FIGHTER COLLECTION



### Jogar como Cammy (Street Fighter Alpha 2 Gold/Street Fighter Zero 2 Dash)

Escolha M. Bison (Vega) no modo arcade e vença o game em primeiro lugar com uma pontuação superior a 50.000. Então, na tela de high score, entre com "CAM" como suas iniciais. Escolha o modo versus, coloque o cursor sobre M. Bison (Vega) e pressione Start (3 vezes).

### Final especial de Cammy (Street Fighter Alpha 2 Gold/Street Fighter Zero 2 Dash)

Escolha o modo versus e acumule um total de mais de 99 vitórias para ambos os jogadores. Então, vença no modo arcade sem perder nenhum round. Então o quadro de Cammy irá aparecer na última parte da seqüência final.

### Jogar como Evil Ryu (Street Fighter Alpha 2 Gold/Street Fighter Zero 2 Dash)

Na tela de seleção de personagem no

modo arcade, coloque o cursor sobre Ryu e pressione Start (3 vezes).

### Jogar como Special Sakura

Na tela de seleção de personagem, coloque o cursor sobre Sakura e pressione Start (5 vezes).

### Jogue como Shin Gouki

Na tela de seleção de personagem, coloque o cursor sobre Akuma e pressione Start (5 vezes).

### Jogar com a versão clássica dos personagens (Street Fighter Alpha 2 Gold/Street Fighter Zero 2 Dash)

Na tela de seleção de personagens, coloque o cursor sobre Ryu, Ken, M. Bison (Vega), Sagat, Dhalsim ou Zangief e pressione Start. Para Chun Li, coloque o cursor sobre o personagem dela e pressione Start (2 vezes).

### Jogue como Akuma/Gouki (Super Street Fighter 2 Turbo/Super Street Fighter 2X)

Selecione o modo arcade ou versus, coloque o cursor sobre Ryu e pressione L1 + L2 + R1 + R2.





### Lutar contra Akuma/Gouki (Super Street Fighter 2 Turbo)

Comece um jogo no modo single player arcade em qualquer nível de dificuldade. Então, rapidamente derrote cada oponente até atingir M. Bison/Vega. Akuma/Gouki irá aparecer neste ponto do game se for rápido o suficiente.

### Desabilitar super meter (Super Street Fighter 2 Turbo)

Na tela de seleção de personagem, pressione  para escolher um lutador. Então, repetidamente pressione  ,  enquanto pressiona  antes do avião aparecer no mapa se Ken, Ryu, Blanka, Zangief, Cammy, Fei Long, Balrog ou M. Bison for selecionado. Para outros personagens, pressione repetidamente  ,  enquanto pressiona .

### Versões alternativas (Super Street Fighter 2 Turbo/Super Street Fighter 2X)

Selecione o modo versus. Então, na tela de seleção de personagens, coloque o cursor sobre um lutador e segure Select até a nova cor de roupa aparecer.



## STREET FIGHTER COLLECTION 2

Nota: este jogos também é chamado Capcom Generations 5: Street Fighter Collection 2.



### Opção sound remix

Complete cada game no modo arcade para habilitar uma opção sound remix no menu de options de cada game. Ative esta opção para música e efeitos sonoros rememorativos das série Super Street Fighter.



### Modo Deluxe versus

Complete todos os três modos arcade (salvando após cada um), para habilitar um novo modo "Deluxe Versus" no menu principal. Este modo permite um jogo two player versus usando qualquer personagem de qualquer versão do game contra qualquer outro personagem. Exemplo: Ryu de World Warrior contra Ken de Turbo edition. A velocidade do



game também pode ser selecionada; número de rounds, seleção de estágio e sound remix.

### Secrets

O menu principal tem uma opção "Collection" para todas as três versões do game. Complete o modo arcade normal com qualquer personagem, em qualquer nível de dificuldade. Então, salve o game do menu de opções para habilitar os boxes secretos. Os boxes secretos são os seguintes:

#### The World Warrior

18 novas partes de artwork.

#### Champion Edition

22 novas partes de artwork.

#### Turbo Hyper Fighting

Sound test das músicas do game.

## STREET FIGHTER EX PLUS ALPHA



### Personagens secretos

Coloque o cursor sobre a opção "Practice" na tela de seleção de modo e

- pressione Select, ↑, →, ↓, →, Select. SE
- você entrar com o código corretamente, a
- frase "Here Comes A New Challenger" irá
- aparecer no fundo da tela. Então Evil Ryu,
- Evil Hokuto, Cycloid Beta e Gamma
- podem ser selecionados. Para a versão
- japonesa, pressione Start, ↑, →, ↓, →,
- Start.

### Mini-game de Street Fighter 2

- Coloque o cursor sobre a opção
- "Practice" na tela de seleção de modo e
- pressione Select, ↑ (2 vezes), →, ↑, →,
- ↑, Select. Se você entrar com o código
- corretamente, uma mensagem irá
- aparecer. Selecione a opção "Bonus" no
- modo practice para jogar o game bônus
- barrel de Street Fighter 2. Para a versão
- japonesa, pressione ↑ (2 vezes), →, ↑,
- →, ↑, Select.

### Arma bônus para Cracker Jack

- Escolha Cracker Jack na tela de seleção
- de personagem e imediatamente segure
- ↑ + □ + ○ + R1 + R2 até a partida
- começar.

### Team battle controlado pela CPU

- Selecione o modo team battle. Então na
- tela "Vs. Loading", segure L2 + Select até
- a partida começar. Então a CPU irá
- controlar seu lutador neste round. Nota:
- este código só pode ser habilitado uma
- vez por team battle.

### M. Bison (Vega), Akuma (Gouki) e Garuda - CPU

- Selecione o modo expert. Então, coloque
- o cursor sobre M.Bison/Vega, Akuma/
- Gouki, ou Garuda na tela de seleção de



personagem e segure Select enquanto escolhe esse personagem. Se você entrar com o código corretamente, a borda ao redor do personagem mudará de branca para amarela. Nota: este código só pode ser habilitado após um número específico de pontos ter sido acumulado. Para a versão japonesa, pressione Start ao invés de Select.

**Ver número de hits no modo survival (versão japonesa)**

Na tela survival result, pressione Select para exibir o número de hits completados.



**STREET FIGHTER: THE MOVIE**

**Jogar como Akuma**

Na tela de seleção de personagem, pressione rapidamente ↑, R1, ↓, L2, →, L1, ←, R2. Se você entrar com o código corretamente, uma imagem "ghost" de Akuma irá aparecer. Então selecione Guile para jogar como Akuma.

**Debug mode**

Pause o game e pressione Select.

**STREET FIGHTER EX 2 PLUS**



**Maniac mode**

No menu principal, coloque o cursor sobre "Practice" e pressione Select (5 vezes), ←, Select (5 vezes), ↓, Select (3 vezes), →, Select, ↓, Select (4 vezes) para habilitar o maniac mode.

**Samples no maniac mode**

No menu principal, coloque o cursor sobre "Practice" e pressione Select, ↓, Select, ←, Select, ↑, Select, ↑, Select, →, Select, ↑, Select, ←, Select, ↑, Select, →, Select para habilitar samples no maniac mode.

**Game bônus Vs. Bison 2**

No menu principal, coloque o cursor sobre "Bonus" e pressione Select (13 vezes), ↑, Select (4 vezes), ↓, Select (13 vezes).

**Games bônus Excel e Satellite**

No menu principal, coloque o cursor sobre "Bonus" e pressione Select (5 vezes), →, Select (3 vezes), ←, Select, →, Select (2



vezes) para habilitar os games bônus Excel e Satellite.

### EX menu (versão japonesa)

Coloque o cursor sobre "Options" no menu principal, segure Select e pressione Start.

### Extra bonus game mode

Complete o combo set de Hayate. Se fizer corretamente, uma mensagem irá aparecer. Então uma opção "Extra Bonus Game Mode" será desbloqueada com arcade mode, excel break e satellite fall.

### Jogue como Shadow Geist

Complete o combo set de Garuda (categoria c). Se fizer corretamente, uma mensagem irá aparecer.

### Jogue como Kairi

Complete o combo set de Shadow Geist (categoria b). Se fizer corretamente, uma mensagem irá aparecer.

### Jogue como Hayate

Complete o combo set de Kairi. Se fizer corretamente, uma mensagem irá aparecer.



### Jogar como Garuda

- Complete todo o combo set para Vega/M. Bison (categoria e). Então, avance pelo combo set de Vega/M. Bison até uma mensagem que declara que um personagem secreto foi habilitado aparecer.

### Habilitar todos os personagens secretos

- Coloque o cursor sobre "Bonus" no menu principal e pressione Start (2 vezes).
- Coloque o cursor sobre "Director" e pressione Start (4 vezes).
- Coloque o cursor sobre "Practice" e pressione Start.
- Coloque o cursor sobre "Arcade" e pressione Start (5 vezes). Garuda, Shadow Geist, Kairi e Hayate serão desbloqueados. Nota: Proceda diretamente a cada seleção do menu sem passar por uma seleção que não faça parte do código.

### Maniac mode

- Complete o combo set de Vega/M. Bison para habilitar a opção "Maniac mode" no practice menu. Se fizer corretamente, uma mensagem irá aparecer.

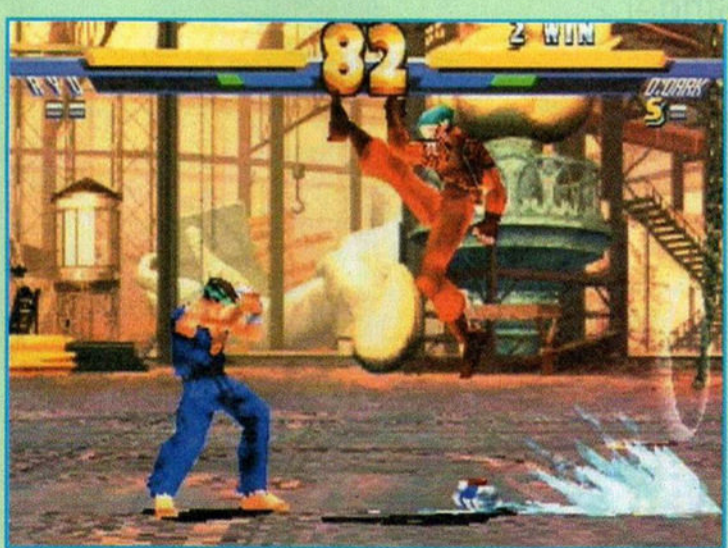



## STRIDER 2

Nota: este jogo também é chamado Strider Hiryu 1 And 2.

### Cheat mode (Strider 1)

Complete o game uma vez para habilitar as opções "Player Set-Up" e "Stage Select" no menu de opções. "Player Set-Up" permite que você selecione a cor da roupa, o número de energy bars e a habilidade para power up permanente para sua Cipher.

### Habilitar Strider Hien em Strider 2

Complete o game uma vez para habilitar Strider Hien.

### Habilitar turbo infinito em Strider 2

Complete o game com Strider Hien para habilitar a opção "Infinite Boost" no menu de opções.

### Habilitar Stage 00

Complete ambos os games Strider 1 e Strider 2 para habilitar o Stage 00 em Strider 2.



## T'AI FU: WRATH OF THE TIGER

### Debug mode

Comece o game e complete uma fase. Então, na tela do mapa, pressione L1 + L2 + R1 + R2 + Select.

### Habilitar mapa

Quando T'ai Fu estiver caminhando entre as fases, pressione R1 + R2. Então, qualquer parte do mapa poderá ser explorada.

### Batalha com o chefe final

Faça o código para "Habilitar mapa". Então, pressione ○ enquanto explora o mapa para avançar para o chefe final com todos os estilos.

### Cheat mode para tela do mapa

Na tela do mapa, pressione R2, ▲, R2, ▲, ○, ▼, □. Nota: este código deve ser habilitado antes de qualquer outro código na tela do mapa ser ativado.

### Menu de seleção de fase/chefe

Habilite o código "Cheat mode para a tela do mapa". Então, na tela do mapa, pressione R2, ▲, R2, ▲, ○, □, ▼, ▲, ↑, →, ←, ▼, ↑, L1.

### Menu de seleção Story/Style

Habilite o código "Cheat mode para a tela do mapa". Então, na tela do mapa, pressione R2, ▲, R2, ▲, □, ○, ▼, ▲, ↑, ←, →, ▼, ↑, L2.



# GAMERS ESPECIAL

## AS MELHORES ESTRATÉGIAS!



Cód.: GE 25  
R\$ 2,90



Cód.: GE 26  
R\$ 2,90



Cód.: GE 27  
R\$ 2,90



Cód.: GE 28  
R\$ 3,40



Cód.: GE 29  
R\$ 3,40



Cód.: GE 30  
R\$ 3,50

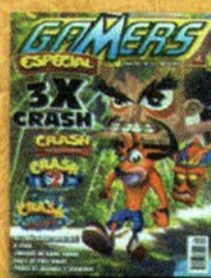

Cód.: GE 31  
R\$ 3,50



Cód.: GE 33  
R\$ 3,50



Cód.: GE 34  
R\$ 3,50



Cód.: GE 35  
R\$ 3,50



Cód.: GE 36  
R\$ 3,50



Cód.: GE 37  
R\$ 3,50

## Shark Action

## OS MELHORES CÓDIGOS DE GAME SHARK!

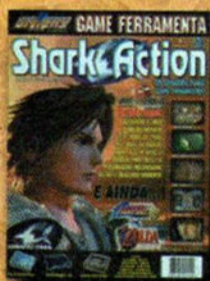

Cód.: GE 32  
R\$ 3,50



Cód.: GFSA 01  
R\$ 3,50



Cód.: GFSA 02  
R\$ 3,50



Cód.: GFSA 03  
R\$ 3,50

Assinale abaixo as referências e quantidades que deseja receber.

- |                        |     |                          |     |
|------------------------|-----|--------------------------|-----|
| Cód.: GE 25 - R\$ 2,90 | ( ) | Cód.: GE 33 - R\$ 3,50   | ( ) |
| Cód.: GE 26 - R\$ 2,90 | ( ) | Cód.: GE 34 - R\$ 3,50   | ( ) |
| Cód.: GE 27 - R\$ 2,90 | ( ) | Cód.: GE 35 - R\$ 3,50   | ( ) |
| Cód.: GE 28 - R\$ 3,40 | ( ) | Cód.: GE 36 - R\$ 3,50   | ( ) |
| Cód.: GE 29 - R\$ 3,40 | ( ) | Cód.: GE 37 - R\$ 3,50   | ( ) |
| Cód.: GE 30 - R\$ 3,50 | ( ) | Cód.: GFSA 01 - R\$ 3,50 | ( ) |
| Cód.: GE 31 - R\$ 3,50 | ( ) | Cód.: GFSA 02 - R\$ 3,50 | ( ) |
| Cód.: GE 32 - R\$ 3,50 | ( ) | Cód.: GFSA 03 - R\$ 3,50 | ( ) |

Nome: \_\_\_\_\_

Endereço: \_\_\_\_\_

Cidade: \_\_\_\_\_ Estado: \_\_\_\_\_ CEP: \_\_\_\_\_

Mande CHEQUE NOMINAL, CHEQUE CORREIO OU VALE POSTAL no valor total do pedido para a EDITORA ESCALA LTDA. Caixa Postal 16381, CEP 02599-970 - São Paulo - SP. Maiores informações, tel.: (0\*\*) 266-3166. Você receberá em sua casa sem nenhuma outra despesa. Não é necessário recortar sua revista, basta enviar xerox ou cópia deste cupom.



## TEST DRIVE: LEMANS

Nota: este game também é chamado LeMans 24 Hours.

### Garota em traje de banho na tela de load

Entre com "JACKPOT" como um nome.

### Vitória automática

Entre com "FIRSTON" como um nome.

### Pista Space Race

Entre com "NAIMAR" como um nome.

### Eight beach buggies

Entre com "BIGGY1-8" como um nome.

### Todos os carros e pistas

Entre com "TATOO" como um nome para habilitar todos os carros e pistas no modo quick race.

### 1999 Audi Prototype

Entre com "MAYOU" como um nome. Uma corrida irá começar imediatamente.

Complete essa corrida e o carro poderá ser dirigido em outras pistas.

### 1999 BMW Prototype

Entre com "POHLIN" como um nome. Uma corrida irá começar imediatamente. Complete essa corrida e o carro poderá ser dirigido em outras pistas.

### 1999 Toyota GT1

Entre com "PINOU" como um nome. Uma corrida irá começar imediatamente. Complete essa corrida e o carro poderá ser dirigido em outras pistas.

### Hot Dog car

Entre com "HOTDOG" como um nome. Uma corrida irá começar imediatamente. Complete essa corrida e o carro poderá ser dirigido em outras pistas.

### Cheese car

Entre com "FROMAGE" como um nome. Uma corrida irá começar imediatamente. Complete essa corrida e o carro poderá ser dirigido em outras pistas.



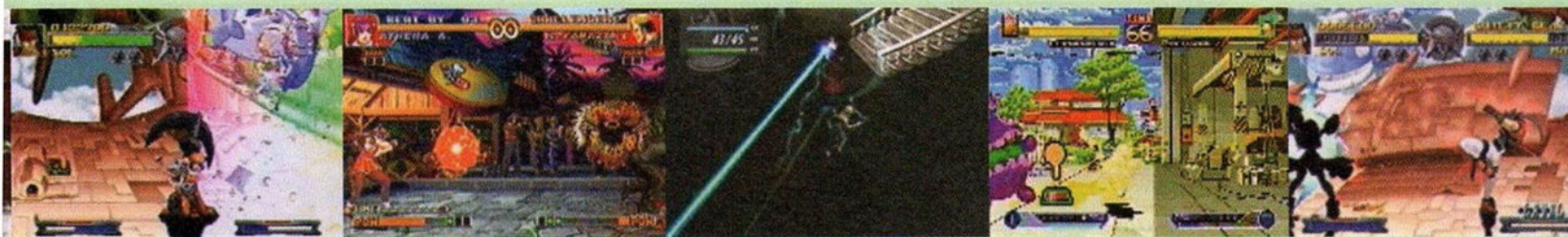

### Pie car

Entre com "PIE" como um nome. Uma corrida irá começar imediatamente. Complete essa corrida e o carro poderá ser dirigido em outras pistas.

### Pizza car

Entre com "PIZZA" como um nome. Uma corrida irá começar imediatamente. Complete essa corrida e o carro poderá ser dirigido em outras pistas.

### Spaceship

Entre com "MM1" como um nome. Uma corrida irá começar imediatamente na pista Moto Mash Cartoon.

### Jet

Entre com "MM2" como um nome. Uma corrida irá começar imediatamente na pista Moto Mash Cartoon.

### Mad car

Entre com "MM3" como um nome. Uma corrida irá começar imediatamente na pista Moto Mash Cartoon.

### Taxi

Entre com "MM4" como um nome. Uma corrida irá começar imediatamente na pista Moto Mash Cartoon.

### 60's bus

Entre com "MM5" como um nome. Uma corrida irá começar imediatamente na pista Moto Mash Cartoon.



### Ice Cream truck

Entre com "MM6" como um nome. Uma corrida irá começar imediatamente na pista Moto Mash Cartoon.

### Submarine

Entre com "MM7" como um nome. Uma corrida irá começar imediatamente na pista Moto Mash Cartoon.





## THE GAME OF LIFE

### Dinheiro infinito

Entre com "GET A LIFE" como um nome.

### Super spin

Nota: este truque requer um controle dual analog. Pressione → no controle analógico ao invés de X ao girar. O meter irá mover extremamente rápido.

### Ver ao redor da board

Nota: este truque requer um controle dual analog. Fixe o controle para o modo dual analog, com ← controlando o movimento. Então, durante o jogo, continuamente gire o → rapidamente para ver ao redor da board.

## THE FIFTH ELEMENT

### Cheat mode

No menu principal, pressione L1, L2, R2, R1, Select. Se você entrar com o código corretamente, ouvirá um som. Então, selecione "New game" ou "Load game" para acessar um cheat menu com as opções de level selection, vidas infinitas, armas, itens e todas as seqüências de FMV. Para a versão européia/australiana PAL, segure ○ + ▲ + L2 no menu principal.

## TINY TANK: UP YOUR ARSENAL

### Tela de Cheat codes

Segure L1 + L2 + R1 + R2 + ← + ○ + ▲ + □ e pressione X no menu de options

"Stamper". A tela cheat code entry irá aparecer.



### Baixa gravidade

Entre com "FEATHER" na tela de cheat codes.

### Level select

No menu new game "Stamper", segure L1 + L2 + R1 + R2 + ← + ○ + Select.

### Sons secretos

Selecione a opção sound test e ouça os primeiros seis sons de introdução. Então, Tiny irá recitar várias trivialidades e clips variados após as instruções.

## TONY HAWK'S PRO SKATER 2

### Multi-player tag mode (versão demo)

Quando selecionar qualquer modo de jogo, segure R1 para jogar uma versão limitada de multi-player tag.





### Área bônus (versão demo)

Corra em uma seção onde há árvores e grama na fase France. Entre as árvores há um poste colorido com uma rampa. Pule a rampa e você cairá em um cercado e abrirá uma área secreta cheia de bônus.

### Spin mais rápido (versão demo)

Segure L1 ou R1 quando estiver no ar para dar um spin mais rápido.

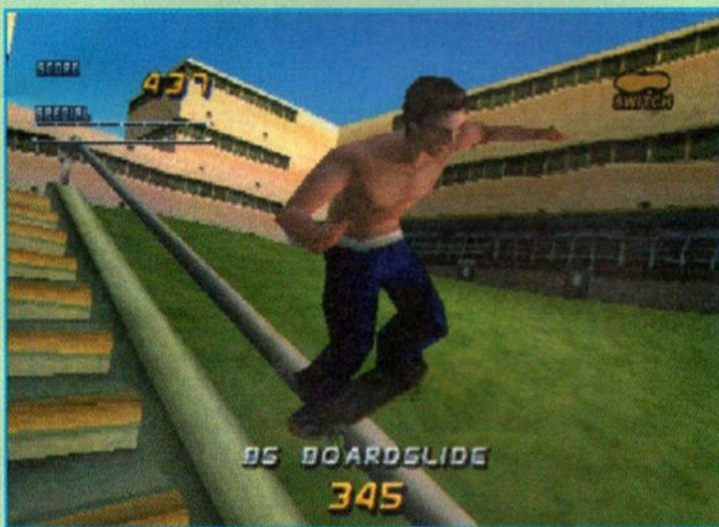

### Manobras de Chad Muska (versão demo)

- Sal Flip: pressione ↑, ↓, □.
- Hurricane: pressione ←, →, ▲.
- Backflip: pressione ↑, ↓, ○.
- 540 Flip: pressione ↓, ↑, □.
- Bluntslide: pressione ↓ (2 vezes), ▲.



- 360 Flip: pressione ↓ (2 vezes), □.
- 360 Pop-Shoveit: pressione ↑ (2 vezes), □.
- Nosebluntslide: pressione ↑ (2 vezes), ▲.
- Boneless: pressione ↑ (2 vezes), X.

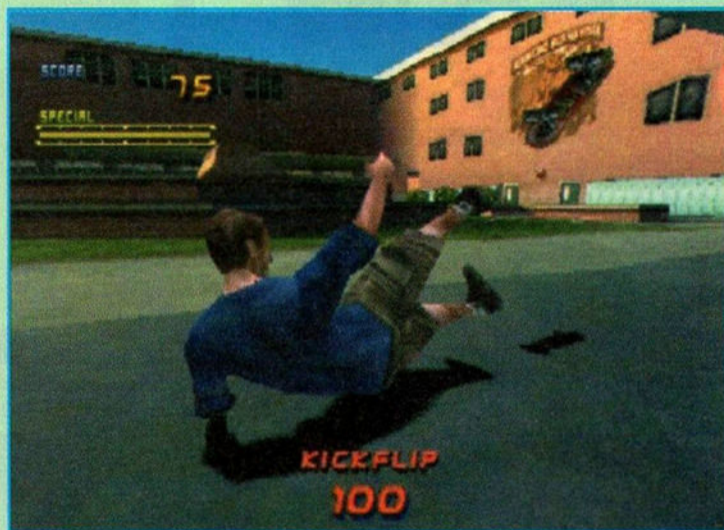

### Manobras de Tony Hawk (versão demo)

- Christ Air: pressione ←, →, ○.
- 900: pressione →, ↓, ○. Nota: requer bastante ar.
- Boneless: pressione ↑ (2 vezes), X. Nota: deve ser feito rapidamente.
- Sacktap: pressione ↑, ↓, ○. Nota: esta manobra requer altura.
- Indy Stiffy: pressione ← (2 vezes), ○.
- Method Air: pressione → (2 vezes), ○.
- 360 Flip: pressione ↓ (2 vezes), □.
- Ollie North: pressione ↑ (2 vezes), □.
- Rocket Air: pressione ↑ (2 vezes), ○.
- Bluntslide: pressione Down (2 vezes), ▲.
- Airwalk : pressione ↓ (2 vezes), ○.
- Nosebluntslide: pressione ↑ (2 vezes), ▲.



## TOY STORY 2

### Level select

Na tela de options, pressione →, ←, ○, ▲ (2 vezes) para habilitar todas as fases. Nota: você ainda precisará coletar os Pizza Planet Tokens.

## TWISTED METAL



### Invencibilidade

Entre com □, ▲, X, espaço, ○ como uma password.

### Munição infinita

Entre com ▲, espaço, □, ○, ○ como uma password.

### Turbos infinitos

Entre com ▲, X, ▲, ▲, ○ como uma password. Então o turbo irá começar em

20, vai para 29, volta para 20 e volta para 29 novamente.

### Lute por sua vida

Entre com □, ▲, ○, □, □ como uma password. Esta é a fase Arena 2 com cinco carros oponentes.

### Visão de helicóptero

Entre com ○, ○, ▲, X, espaço como uma password. Nota: esta visão apenas funciona na Arena, Rooftop e Arena 2.

Pressione ↓ + Start para ter a visão do helicóptero.

### Lista de oponentes

Quando estive jogando no modo one player, pressione Start + X para exibir uma lista dos veículos restantes.

### Mirror

Quando estiver jogando no modo one player, pressione Start + →.

### Hotel secreto

Encontre a pirâmide de vidro no estágio Rooftop e destrua-a. Então você irá dirigir ao redor de um hotel com muitos quartos e áreas.

### Passwords para as fases

**Warehouse District Warfare:** ○, ▲, □, ○, ○

**Freeway Free For All:** X, □, □, ○, ▲

**River Park Rumble:** X, ▲, □, ○, □

**Cyburbia:** X, □, ▲, ▲, ▲

**Rooftop Combat:** □, ▲, X, ○, X

**Final Battle:** ▲, X, ○, □, ▲

# AGORA FICOU MAIS FÁCIL COMPRAR NA INTERNET

**DREAMCAST**



**VMU**



**FINAL  
FANTASY VIII**



**KOF 99**



**CONTROLE**



**NEO GEO POCKET**



**MIND STORMS**

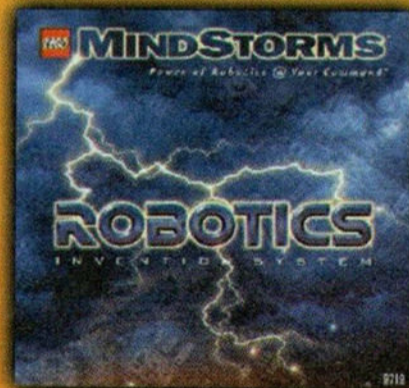

**THE HOUSE  
OF THE DEAD**

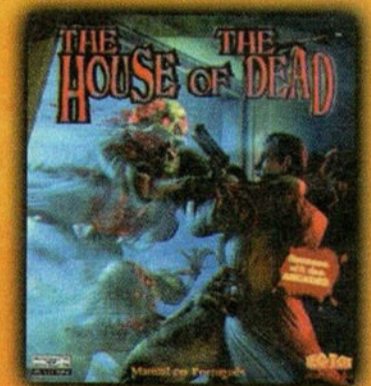

# **PROGAMES**

**COMPRA AQUI**

**[www.progames.com.br](http://www.progames.com.br)**



## TWISTED METAL 2

### Invencibilidade

Durante o jogo, segure L1 + L2 + R1 + R2 e pressione rapidamente ↑, ↓, ←, → (2 vezes), ←, ↓, ↑. Se o código entrar corretamente, você ouvirá um som e uma mensagem irá aparecer.

### Armas infinitas

Durante o jogo, segure R2 + L2 e pressione rapidamente ↑, ↓, ←, → (2 vezes), ←, ↓, ↑. Se o código entrar corretamente, você ouvirá um som e uma mensagem irá aparecer.

### Super machine guns

Durante o jogo, segure R2 e pressione rapidamente ↑, ↓, ←, → (2 vezes), ←, ↓, ↑. Se o código entrar corretamente, você ouvirá um som e uma mensagem irá aparecer.

### Mais armas para mais energia

Durante o jogo, pressione ↓, ↑, →, ←, ↑ (2 vezes), ↓ (2 vezes). Então, quanto mais armas você tiver em seu inventário, mais energia você irá receber.

### Mais dano

Durante o jogo com Axel, segure R1 e pressione ↑, ↓, ←, → (2 vezes), ←, ↓, ↑. Então Axel causará uma quantia maior de dano. Nota: este código funciona apenas para Axel.

### Homing napalm

Adquira pelo menos dois napalms. Atire um napalm, mantenha o botão segurado e pressione ↑, ↓ (2 vezes), ← (3 vezes), → (2 vezes). Se o código entrar corretamente, napalms extras irão aparecer em seu inventário. Quaisquer napalms coletados

irão agir como homing napalms quando atirados.

### Jogar com Sweet Tooth (carro extra)

Na tela de seleção de veículo, pressione ↑, L1, ▲, →. Se o código entrar corretamente, você ouvirá o som de uma explosão.

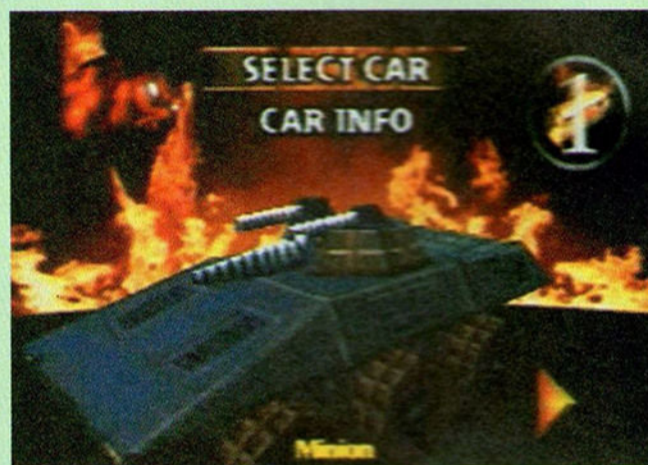

### Jogar com Minion (carro extra)

Na tela de seleção de veículo, pressione L1, ↑, ↓, ←.

### Fase bônus Jet Moto Suicide Swamp

Na tela de seleção de pista do two player challenge match, pressione ↑, ↓, →, R1. Se o código entrar corretamente, você ouvirá um barulho alto.

### Fase bônus Rooftop

Na tela de seleção de pista do two player challenge match, pressione ↓, ←, R1, ↓. Se o código entrar corretamente, você ouvirá um barulho alto.

### Fase bônus Cyurbia

Na tela de seleção de pista do two player challenge match, pressione ↓, ↑, L1, R1. Se o código entrar corretamente, você ouvirá um barulho alto.

### Veículo aleatório

Pressione R1 na tela de seleção de veículo.





### Seqüência de FMV secreta

Na tela com o logo SingleTrac, pressione ↑, ↓, L1, R1. Entre com o código quando o logo mudar para sua segunda forma.

### Lista de armas

Durante o jogo, pressione Select + ↓ para selecionar armas de uma lista ao invés de um grupo de ícones.

### Espelho retrovisor

Durante o jogo, pressione Select + →.

### Desabilitar radar

Durante o jogo, pressione Select + ←.

### Visões aletenativas

Durante um jogo no modo one player, segure ↑ e pressione Select para alternar para uma visão overhead e de helicóptero. No modo two player isto alterna como a tela é dividida.



### Movimentos especiais

Invisibilidade (três segundos): →, ↓, ←, ↑  
 Shield: ↑ (2 vezes), →  
 Freeze: ←, →, ↑  
 Napalm: →, ←, ↑  
 Jump: ↑ (2 vezes), ←  
 Mines: →, ←, ↓  
 Rear attack: ←, →, ↓  
 Rear freeze: ←, →, ↓, ←, →, ↑  
 Rear napalm: ←, →, ↓, →, ←, ↑  
 Minion attack: ↑, ↓, ↑ (2 vezes), R2  
 Nota: o ataque de Minion pode ser usado por qualquer veículo.

### Passwords para as fases

#### Axel

Moscow: X, ▲, X, X, \_ , \_  
 Paris: ○, ▲, □, \_ , ▲, \_  
 Amazonia: ▲, ▲, □, ○, ○, \_  
 New York: \_ , ▲, □, □, X, \_  
 Antarctica: X, X, ▲, □, ▲, ○  
 Holland: ○, X, ○, ▲, ○, ○  
 Hong Kong: ▲, X, ○, X, X, ○  
 Dark Tooth: ▲, □, ▲, □, \_ , □

#### Grasshopper

Moscow: ▲, X, ○, \_ , \_ , \_  
 Paris: X, ▲, ○, □, □, ○  
 Amazonia: \_ , X, ○, ○, ▲, ○  
 New York: ○, ▲, X, ○, \_ , □  
 Antarctica: X, □, □, ○, \_ , ▲  
 Holland: ▲, ▲, X, □, ○, ▲  
 Hong Kong: ○, □, □, ○, X, ▲  
 Dark Tooth: X, \_ , X, □, □, \_

#### Hammerhead

Moscow: \_ , ▲, X, X, X, \_ , □  
 Paris: \_ , X, ▲, □, X, ▲  
 Amazonia: ▲, \_ , \_ , \_ , X, ○  
 New York: ▲, ▲, X, ▲, X, X  
 Antarctica: ▲, X, ▲, ○, X, □  
 Holland: ▲, □, □, X, □, \_  
 Hong Kong: ○, ▲, ○, □, □, ▲  
 Dark Tooth: ○, ○, ○, \_ , ▲, X

Nota: " \_ " indica um espaço.

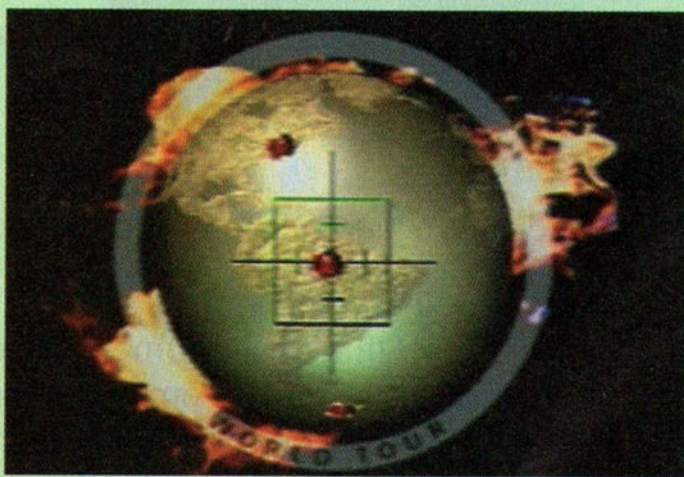



## VAGRANT STORY

### Dummies para treino

Ao longo do jogo, você encontrará dummies para treinar perto de save points. Esses dummies permitem que você pratique combos e melhore seu armamento. Os locais de dummies para treino são os seguintes:

- Wine Cellar, "Blackmarket" - dummy humano
- Wine Cellar, "Worker's Restroom" - dummy humano
- Abandoned Mines B1, "The Dark Tunnel" - dummy besta
- Catacombs, "Hall of Sworn Revenge" - dummy zumbi
- City Walls North, "From Boy to Hero" - dummy fantasma
- City Walls South, "The Boy's Training Room" - dummy dragão
- Town Center East, "Gharmes Walk" - dummy do mau

## WILD ARMS



### Temple of Memory

A password para o Memory Temple é "Emiko".

### Two-Player Battles

Durante uma batalha, insira um segundo controle no slot 2 e o jogador com o segundo controle poderá usar os personagens.

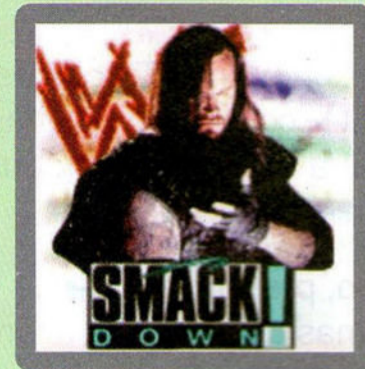

## WWF: SMACKDOWN

### Stevie Richards no modo Create-A-Superstar

Perca para Steve Blackman em July no modo pre-season na dificuldade normal.

### The Blue Meanie no modo Create-A-Superstar

Perca para Chyna em July no modo pre-season na dificuldade normal.

### Stephanie McMahon no modo Create-A-Superstar

Perca para Triple H em WrestleMania no modo pre-season na dificuldade normal.

### Outras áreas na arena

Pressione ○ (Irish Whip) perto da entrada da área central no modo "Fall Anywhere" para acessar outras áreas na arena.

### Bônus da Pre-season

Complete o seguinte número de pre-seasons para obter o bônus correspondente:

- 1: Opção de wealth
- 2: European title e habilidade
- 3: Women's title e habilidade
- 4: Tournament e habilidade
- 5: Hardcore title e habilidade
- 6: IC title e habilidade
- 7: Tag title e habilidade
- 8: Title match e habilidade
- 10: Pular pre-season

Chegou o mais completo portal de games do Brasil:  
**ezGAMES.com.br**

# EZ GAMES

O Portal do GameManíaco!! **.COM.BR**

Só no ezGames você irá encontrar dicas, informações, novidades e tudo mais que você precisa para detonar nos seus games !



Tire suas dúvidas com os feras! Acesse o melhor fórum sobre games do momento! Entre na seção Multiplayer para desafiar e encontrar jogadores do mundo todo!

E mais, **Interatividade total com o site.**

visite nosso site:  
[www.ezgames.com.br](http://www.ezgames.com.br)

Conheça o ezClub

Agora os gamemaníacos já tem um ponto de encontro, o ezClub.

Você poderá enviar suas dicas, e ainda participar do nosso ranking, e o melhor é que você não paga nada por isso!



Visite o nosso site para saber como funciona o ezClub e cadastre-se hoje mesmo.

[www.ezgames.com.br](http://www.ezgames.com.br)

Conheça também

**ezDIR**

O melhor e mais completo redirecionador de sites do mundo!

**NODE 1**  
internet

Email: [node1@node1.com.br](mailto:node1@node1.com.br) • [www.node1.com.br](http://www.node1.com.br)

Comercial: (11) 5092-6040 • Suporte: (11) 5092-6020 • Fax: (11) 5092-6033

# LOJAS ESPECIALIZADAS EM VIDEO GAME



OS MELHORES PREÇOS E CONDIÇÕES, TODAS AS MARCAS E SISTEMAS, OS MAIS RECENTES LANÇAMENTOS, TODA LINHA DE ACESSÓRIOS E SEMPRE UM ATENDIMENTO ESPECIALIZADO

# PROGAMES

## LOJAS FRANQUIADAS

### SÃO PAULO

LAPA - RUA PIO XI, 230 - TEL.: (0\*\*11) 3641-0444 / 831-0444

PENHA - RUA CAPITÃO AVELINO CARNEIRO, 457 - TEL.: (0\*\*11) 6942-0816

POMPÉIA - RUA DESEMBARGADOR DO VALE, 115 - TEL.: (0\*\*11) 3862-1125

SANTANA - RUA CONS. MOREIRA DE BARROS, 314 - BAIXOS - TEL.: (0\*\*11) 6979-6644

V. CARRÃO - PRAÇA AURÉLIO LOMBARDI, 62 - TEL.: (0\*\*11) 295-1190

### GRANDE SÃO PAULO

DIADEMA - RUA ANTONIO DIAS ADORNO, 344 - TEL.: (0\*\*11) 4076-1986

OSASCO - RUA NARCISO STURLINI, 448 - TEL.: (0\*\*11) 7085-2701 - (BOA VISTA)

OSASCO - RUA PALESTINA, 1650 - TEL.: (0\*\*11) 7203-3185 - (MUNHOZ JR.)

SUZANO - RUA BENJAMIN CONSTANT, 1093 - TEL.: (0\*\*11) 477-6350

### INTERIOR DE SÃO PAULO

BAURU - PRAÇA DAS CEREJEIRAS, 03-38 - ALTOS DA CIDADE - TEL.: (0\*\*14) 227-5484

CAMPINAS - RUA COM. QUERUBIM URIEL, 271 - TEL.: (0\*\*19) 255-2545 (CAMBUÍ)

CAMPINAS - RUA JOSÉ MARIA LISBOA, 55 - TEL.: (0\*\*19) 241-6567 (V. TEIXEIRA)

INDAIATUBA - RUA 13 DE MAIO, 805 - TEL.: (0\*\*19) 3875-3025

MARÍLIA - AV. VICENTE FERREIRA, 555 - TEL.: (0\*\*14) 422-4019

OURINHOS - R. PARANÁ, 288 - TEL.: (0\*\*14) 322-2424 (CENTRO)

PIRACICABA - RUA GOV. PEDRO DE TOLEDO, 1765 - TEL.: (0\*\*19) 434-7179

RIBERÃO PRETO - RUA FLORIANO PEIXOTO, 905 - TEL.: (0\*\*16) 625-8094

SALTO - RUA ITAPIRÚ, 158 - TEL.: (0\*\*11) 7828-1163

S. J. DOS CAMPOS - AV. DR. ADHEMAR DE BARROS, 1319 - TEL.: (0\*\*12) 341-7250

### OUTROS ESTADOS

#### BAHIA

SALVADOR - LADEIRA DO ACUPE, 2A - TEL.: (0\*\*71) 356-1372 (BROTAS)

#### BRASÍLIA

ASA NORTE - SCLN, 313 - BLOCO - E. LOJA - 64 - TEL.: (0\*\*61) 274-3311

#### CEARÁ

FORTALEZA - R. JÚLIO DE ABREU, 291 - TEL.: (0\*\*85) 267-3684 (ALDEOTA)

#### MINAS GERAIS

POUSO ALEGRE - R. CEL. OTÁVIO MEYER, 160 - LOJA 130 - TEL.: (0\*\*35) 421-7693

SÃO LOURENÇO - AV. COMENDADOR COSTA, 295 LOJA 15 - TEL.: (0\*\*35) 331-1683

#### PARAÍBA

JOÃO PESSOA - AV. NEGO, 200 SALA 112 - TEL.: (0\*\*83) 226-2369

#### PARANÁ

CURITIBA - AV. SETE DE SETEMBRO, 4132 - TEL.: (0\*\*41) 224-1235 (BATEL)

CURITIBA - R. MANOEL EUFRÁSIO, 826 - TEL.: (0\*\*41) 253-3008 (JUVEVÊ)

CURITIBA - AV. REP. ARGENTINA, 1534 - TEL.: (0\*\*41) 244-4667 (ÁGUA VERDE)

S. J. DOS PINHAIS - AV. RUI BARBOSA, 9295 - TEL.: (0\*\*41) 382-7785

#### RIO DE JANEIRO

BARRA - AV. DAS AMÉRICAS, 7707 - LOJA 104 - BL 01 - TEL.: (0\*\*21) 438-8317 (SHOP. MILEN.)

BONSUCESSO - R. ADAIL, 24 - TEL.: (0\*\*21) 564-3608

COPACABANA - AV. N. SRA COPACABANA, 680 - 2º S S - LOJA B - TEL.: (0\*\*21) 547-2644

FREGUESIA - EST. DOS TRÊS RIOS, 200 - BL 3 - LOJA 119 - TEL.: (0\*\*21) 443-8522

ILHA DO GOVERNADOR - R. ENG. COELHO CINTRA, 10 - TEL.: (0\*\*21) 462-0657

MEIER - R. ANA BARBOSA, 47 LOJA 106 - TEL.: (0\*\*21) 596-2111

TIJUCA - R. CONDE DE BONFIN, 346 S/L 205 - TEL.: (0\*\*21) 569-9043

#### GRANDE RIO DE JANEIRO

NITERÓI - R. MATRIZ E BARROS, 351 - TEL.: (0\*\*21) 610-2071 (ICARAI)

#### INTERIOR DO RIO DE JANEIRO

PETRÓPOLIS - R. DO IMPERADOR, 772 - S/L 6 E 8 - TEL.: (0\*\*24) 242-8887 (GALERIA MARCH.)

#### RIO GRANDE DO SUL

PORTO ALEGRE - R. J. SIMPLÍCIO A. CARVALHO, 908 - TEL.: (0\*\*51) 341-3027 (V. IPIRANGA)

#### SANTA CATARINA

FLORIANÓPOLIS - RUA LAURO LINHARES, 898 S/L - TEL.: (0\*\*48) 233-2488 (TRINDADE)

JOINVILLE - RUA DR. JOÃO COLIN, 377 CENTRO - TEL.: (0\*\*47) 433-7429

#### SERGIPE

ARACAJÚ - AV. BARÃO DO MARUIM, 943 - TEL.: (0\*\*79) 213-0699 (SÃO JOSÉ)

[www.progames.com.br](http://www.progames.com.br)

## INFORMAÇÕES SOBRE FRANCHISING

TEL. (0\*\*11) 3641-0444 OU 3641-0448 - E-MAIL: [franchising@progames.com.br](mailto:franchising@progames.com.br)  
RUA PIO XI, Nº 230 - ALTO DA LAPA - SÃO PAULO - SP - CEP 05060-000