

ANO 2 - Nº 12 - R\$ 2,50

GAMERS PRÓ DICAS



NINTENDO 64

MISSION: IMPOSSIBLE
F-ZERO X
F-1 WGP

PLAYSTATION

RIVAL SCHOOLS
SPICE WORLD
MK4

SATURN

RADIANT
SILVERGUN

ARCADE

SFZ3

GAME SHARK

GT64 (N64) - NASCAR 99 (N64) - BRAVE FENCER (PS)

BATMAN & ROBIN (PS) - SPYRO THE DRAGON (PS)

LUNAR 2: ETERNAL BLUE (SAT) - SOL DIVIDE (SAT)

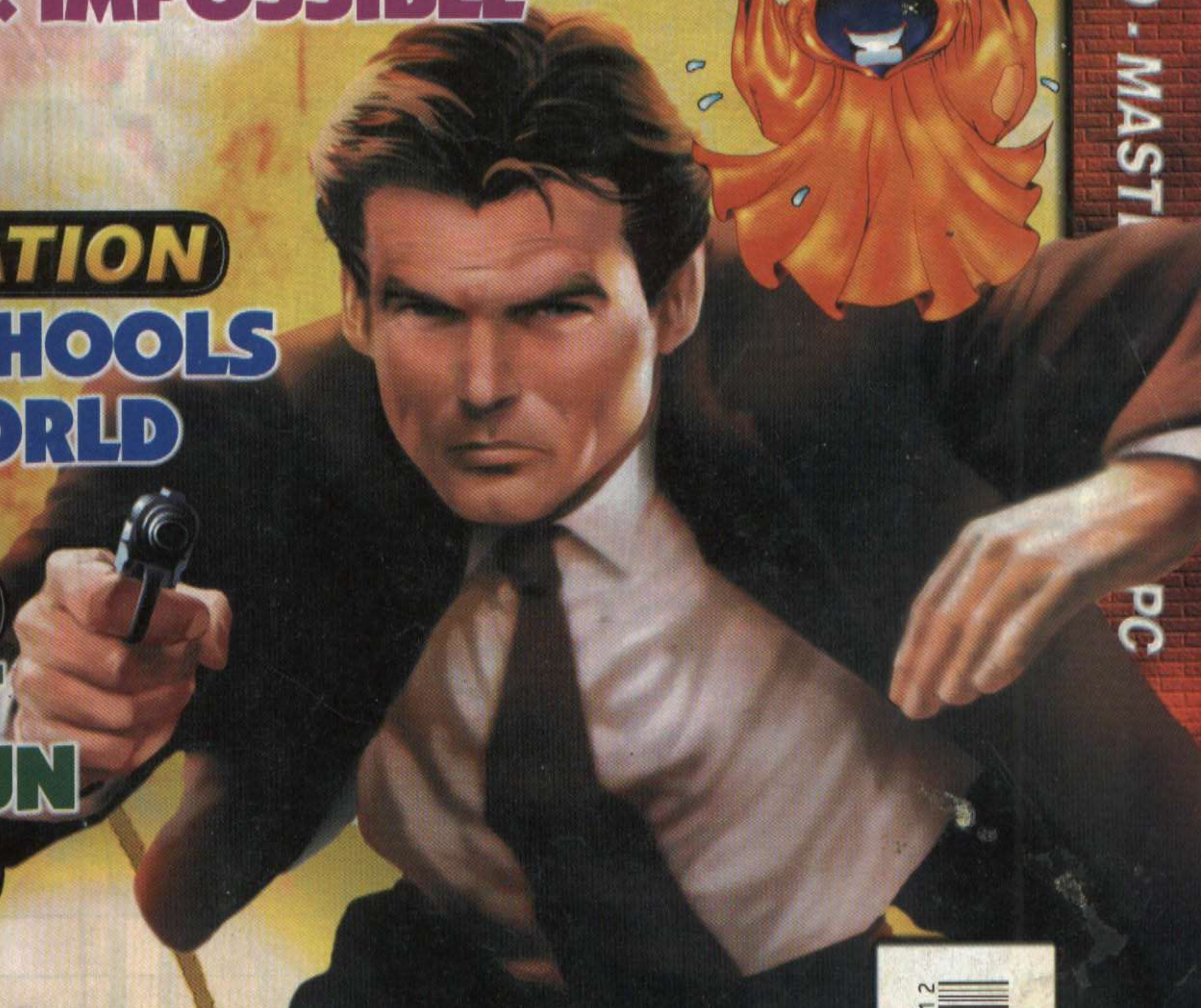

SUPER NES - NINTENDO - MASTI

PC

EE MAIS



GAMERS

É FERA, É RADICAL!!!



Cód. PD-04 - CADA - R\$ 2,90



Cód. GE-28 - CADA - R\$ 3,40



Cód. GG-01 - CADA - R\$ 2,90

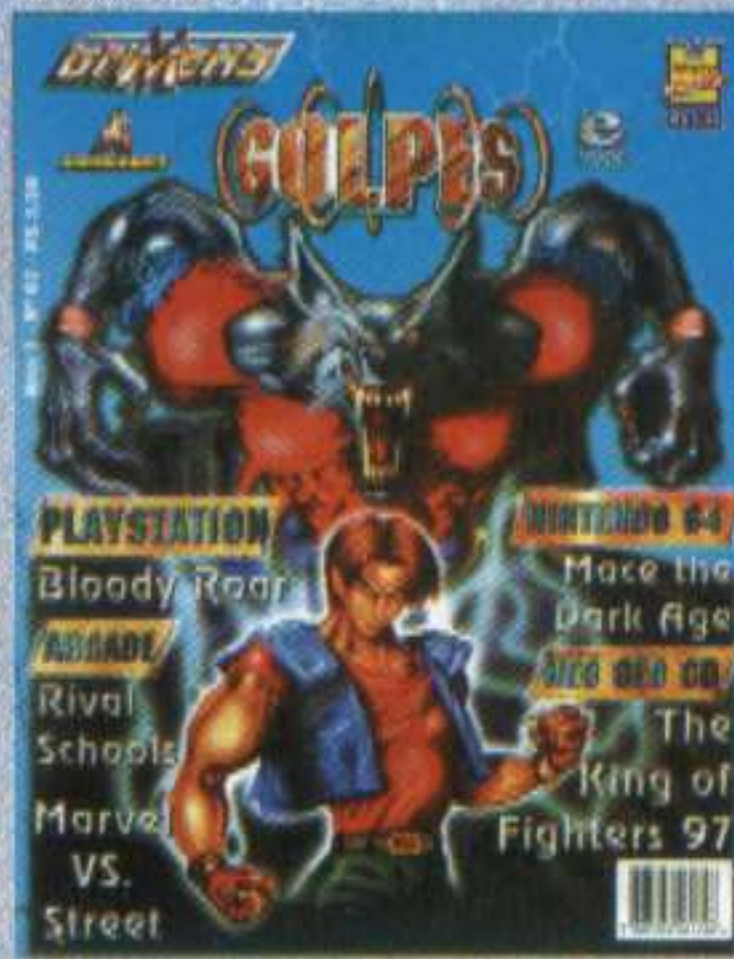

Cód. GG-02 - CADA - R\$ 2,90



Cód. GG-03 - CADA - R\$ 2,90



Cód. GG-04 - CADA - R\$ 2,90

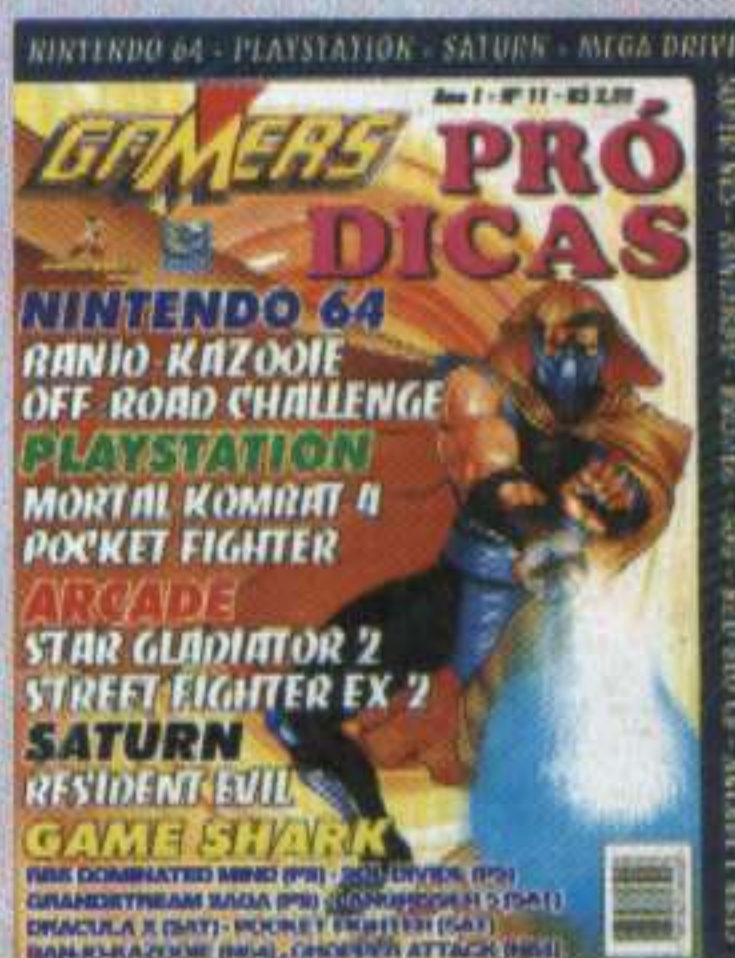

Cód. PD-11 - CADA - R\$ 2,50



Cód. PD-10 - CADA - R\$ 2,50



Cód. PD-05 - CADA - R\$ 2,90



Cód. PD-06 - CADA - R\$ 2,90



Cód. PD-07 - CADA - R\$ 2,50



Cód. PD-08 - CADA - R\$ 2,50



Cód. GB-01 - CADA - R\$ 5,90



Cód. GE-25 - CADA - R\$ 2,90

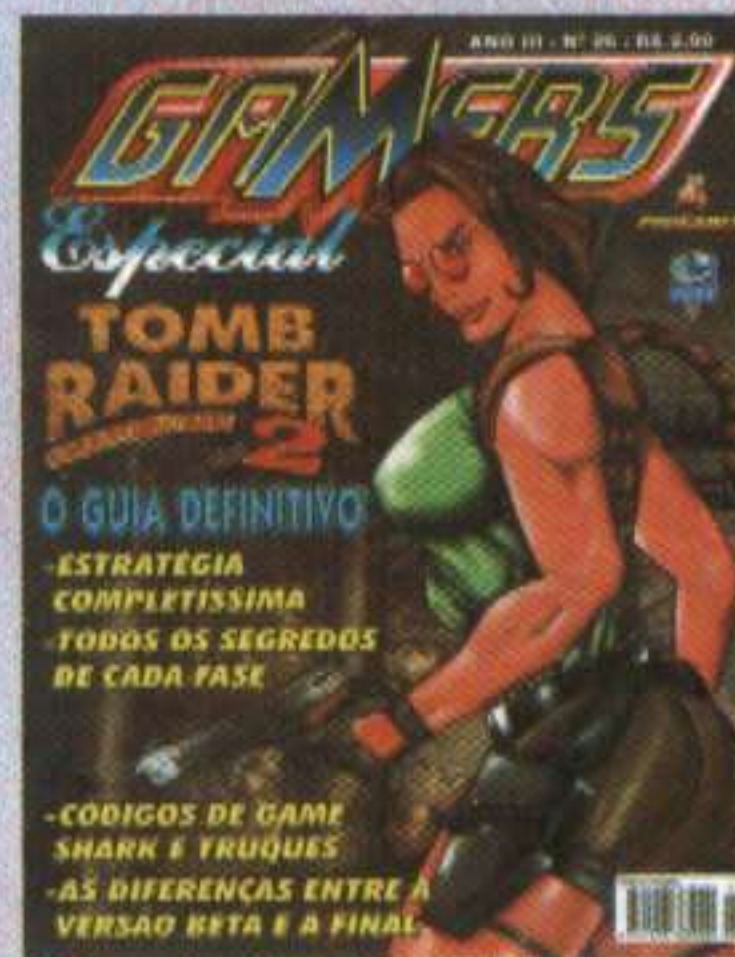

Cód. GE-26 - CADA - R\$ 2,90



Cód. GE-27 - CADA - R\$ 2,90

Assinale abaixo as referências que deseja receber.

- | | |
|----------------|----------------|
| Cód. PD-04 () | Cód. PD-05 () |
| Cód. GE-28 () | Cód. PD-06 () |
| Cód. GG-01 () | Cód. PD-07 () |
| Cód. GG-02 () | Cód. PD-08 () |
| Cód. GG-03 () | Cód. GB-01 () |
| Cód. GG-04 () | Cód. GE-25 () |
| Cód. PD-11 () | Cód. GE-26 () |
| Cód. PD-10 () | Cód. GE-27 () |

Nome _____

Endereço _____

Cidade _____ Estado _____ Cep _____

Mande **CHEQUE NOMINAL** ou **VALE POSTAL** para **EDITORA ESCALA LTDA.**
 C.P. 16.381 - Cep 02599-970 - São Paulo, SP - Maiores Informações: Tel.: (011) 266.3166 - Você receberá em sua casa sem nenhuma outra despesa. Não é necessário recortar sua revista. Basta enviar xerox ou cópia deste cupom.

A GAMERS PRÓ-DICAS

É uma publicação da



EDITORA ESCALA LTDA.

Editor: Hercílio de Lourenzi
Gerente de Produção: Nilson Luiz Festa
Gerente de Serviços: Jamil de Almeida
Gerente de Distribuição e Promoções: Alvaro Angelo Tomiatti
Assistentes de diretoria: Vera Lúcia P. de Moraes, Antonio Corrêa e Luiz E. S. Marcelino
Atendimento ao leitor: Camilla Freitas, Alessandra de Campos Jorge
Conselho Editorial: Carlos Gonçalves, Carlos Man, César Nemitz, Eddie Van Feu, Ivan Battesini, Marcio Fleischmann, Marcus Vinícius, Marques Rebelo, Moacir Torres, Otto Schmidt Junior, Paulo Fernandes, Renato Rodrigues, Rosana Braga, Sandro Aloisio
Filiada à ANER

Em parceria com a Rede:



CONSELHO EDITORIAL: Ivan Battesini, Francisco Motta

Diretor Executivo: Ivan Battesini
Coordenação: Donizete de Paula
Supervisão: Fabio Santana de Souza

Edição de capa: Homero Letonai
Produção: Homero Letonai, Donizete de Paula

Revisão: Marcia Guerreiro
Colaboradores: Eric Araki, Gilsonmar P. Livramento, Leandro Gusmão Siman, Ivani Battesini, Tarcísio Motta, Valquiria Panicacci, Denice dos Santos

Publicidade: ☎ (011) 3641-0444
Números Atrasados: (011) 266-3166

Ilustração de capa e vinhetas: Opera Graphica
Bureau: N. D. R.
Distribuição: DINAP
Filiada à ANER
ISSN 1415-9031

C.L. Artes Gráficas-7897-6556

Editora Escala Ltda

Rua Zanzibar, 711 Casa Verde
CEP 02512-010 São Paulo - SP Fone:
(011) 266-3166 Fax.: (011)
857-9643 - Caixa Postal 16.381
CEP 02599-970 - São Paulo - SP

EDITORIAL

EDIÇÃO DE ANIVERSÁRIO?

É com grande alegria que chegamos à 12ª edição da Gamers Pró-dicas. Estamos há mais de um ano tentando facilitar a vida dos gamemaníacos, descobrindo manhas para poder tirar o máximo de cada jogo.

Não estávamos preparando uma edição especial, como muitos pensaram, apenas mencionamos há umas duas edições que estávamos próximos a completar o primeiro aniversário e os leitores começaram a festejar, mas festa maior é o lançamento de bons jogos com muitas dicas para debulhar.

Falando em bons lançamentos esta é uma edição de extremos, muitas dicas para os 8 (que já há tempos não são fabricados jogos para essa plataforma, mas o pessoal pede e nos manda dicas) e para os 64 bit. Entre eles, o Playstation se mantém na média, inclusive a dica mais esperada ultimamente é o cheat menu do Mortal Kombat 4, que trouxemos junto com o truque para invencibilidade de Deathtrap Dungeon. Já para o Saturn a coisa tá braba, não há lançamentos e nem dicas inéditas.

Mesmo sem edição especial, não podemos deixar de brindar aos leitores que tanto colaboraram. Parabéns a você!

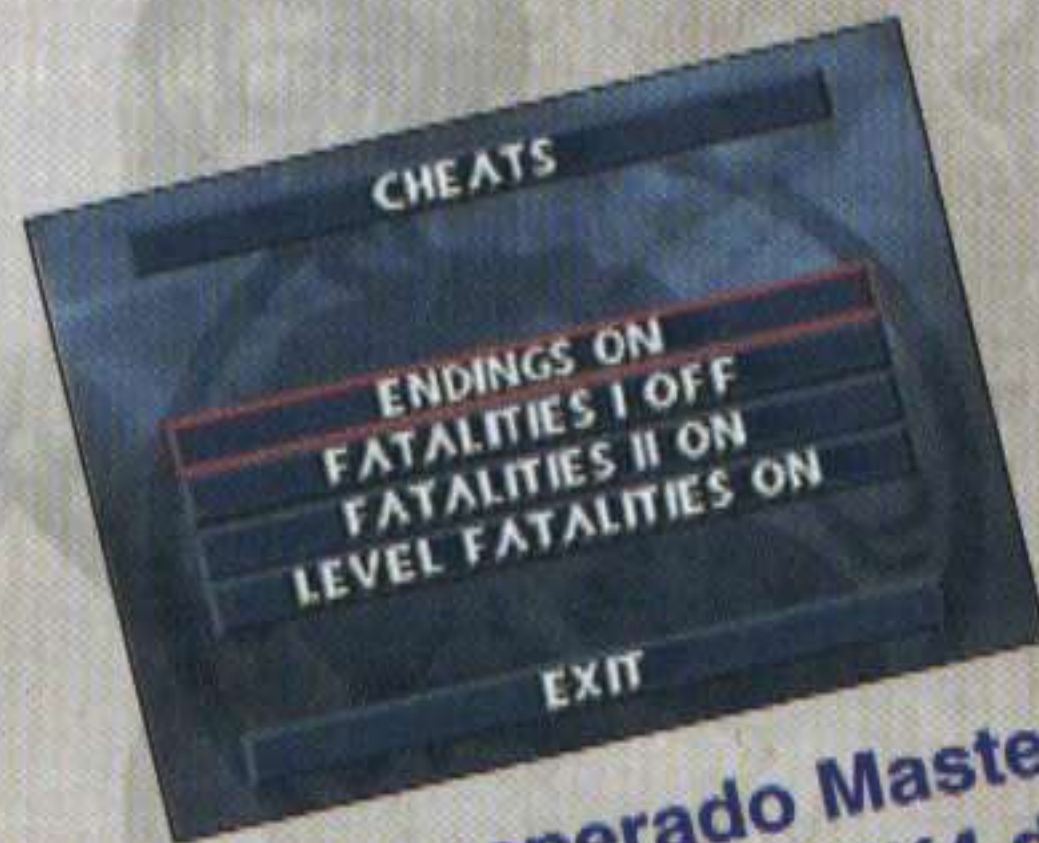

O tão esperado Master
Cheat Menu de MK4 do
PSX



Jogue com Juni, a clone
de Cammy em SFZ3 do
arcade

CARTAS

Dicas, Dicas, Dicas

Meu nome é Eduardo e nem preciso dizer que sou leitor assíduo, preciso? Adoro a seção Game Shark, ele salva nas horas difíceis. Bem, vamos ao que interessa, tenho códigos de Game Shark diferentes para Xenogears, aí vão:

Salve a	D0058A10 0022	800D29C8 001C	8006E424 FFC0
qualquer hora	300DDAE0 0003	800D29D0 001C	8006E444 FFC0
D00AD03C 0000	D0058A10 0082		8006E464 0000
30058811 0001	300DDAE0 0003	Max Fuel	8006E484 0000
D00AD03C 0080		800CC4E4 04B0	8006E4A4 FFE0
30058811 0001	Time 00:00:00	800CC654 04B0	8006E4C4 FFC0
	80058B24 0000	800CC7C4 4AFF	8006E404FFC0
Max. Combo (R2)	80058B26 0000		8006E3E4FFE0
D0058A10 0002		Todas as Skills	8006E3C4 FFE0
300DDAE0 0003	Max AP	dos 11	8006E3A4 FFE0
D0058A10 0012	800D29C0 001C	personagens	8006E384 FFF8
300DDAE0 0003			

Eduardo da Silva
Votorantim - SP

Clubes

Dark Ghost Club And Game Future

O Clube do video game. Temos jornalzinho e carteirinha. Escreva já!

Rua Baronesa de Urugualana, 63 casa 2 - Lins de Vasconcelos

CEP: 20710 - 310 Rio de Janeiro - RJ Fone (021) 201-0579 E-mail: dgc.gamefuture@zipmail.com.br

Resident Game Club

Rua Lindolfo Color, 36, Vila Elza CEP 92500-000 Guaíba - RS

Não cobramos taxa nenhuma, basta mandar sua carta e remeteremos folhetos com dicas e manhas.

Falha nossa!

Olá pessoal da PRÓ-DICAS, gostaria que vocês corrigissem os botões do código para acessar o Cyber Akuma em Marvel Vs. Street da edição número 9, que dizia para apertar SB e CB. Me ajudem pois não sei quais são esses botões.

Rafael Martins Novais - São Paulo - SP

Na edição número 2 vocês publicaram um truque para seleção de fases de Wild Guns que dizia para segurar Select e apertar A (4x), B (4x) e AB (4x). Quase me matei fazendo isso e não aconteceu nada.

Valdemilson Batista da Silva - Edilândia - GO

Os botões certos são SR (soco rápido) e CR (chute rápido) mas infelizmente nós também não conseguimos acessá-lo. Talvez não funcione em todas as máquinas. Quanto a Wild Guns, o truque é isso mesmo, pode ser defeito do seu cartucho ou talvez ele seja de uma versão diferente. Aproveitando, a dica para 64 personagens no modo Multiplayer muita gente não conseguiu fazer, então acompanhe passo a passo nesta edição.

Message Board

Olá pessoal, aqui quem fala é o leitor assíduo número 1 da Gamers Pró-Dicas. Descobri o fatality do Noob Saibot do Mortal Kombat 4 para o N64, deve pegar no Playstation também. É assim: →←↵↓↵→← + SA de perto.

Dicas para a festa (Super NES)

SUPER SOCCER

Time secreto

Escolha Exdhibition e coloque para 2 jogadores. No segundo controle, segure Start e aperte B para jogar com o melhor time do jogo.

SUPER MARIO WORLD

Vidas extras

Quando estiver com a capa e entrar no bônus das fases, dá para pegar todas as vidas. Fique à esquerda do primeiro bloco e pule, de forma que a capa encoste no bloco e não a cabeça de Mario. No bloco do meio e no último, nesta ordem, fique à esquerda. Repita a operação nas fileiras superiores, na mesma ordem e você pegará todas as vidas de bônus.

PRINCE OF PERSIA 2

Pular de fase

No menu de opções, segure: ↓, A, X, L, nessa ordem. Para pular de fase, aperte Select durante o jogo.

Quanto ao leitor Lucas Batista Teixeira, para destruir o último chefe de Sonic Spinball tem que ser na raça, o game não tem truque. Destrua os tubos laterais e entre dentro dele, ok? Gostaria de dicas de Arkanoid e Timon & Pumba.

Anderson Martins de Castro - Rio de Janeiro - RJ

Não consigo destruir o último chefe de Sonic Spinball, poderiam me ajudar?

Lucas Batista Teixeira - Campinas - SP

Curto muito a Pró-Dicas! Eu e meus colegas já salvamos vários jogos graças a vocês. Estamos precisando de uma ajudinha em um jogo que compramos e não estamos conseguindo passar nem da primeira fase. O jogo é The City of Lost Children.

Gilberto Marcelino de Souza - São Paulo - SP

Sua espera está acabando, até que enfim, você foi um dos que mais permaneceram aqui na Message Board. O fato é que como gastaria muito espaço para falar desse jogo que não possui nenhuma dica, e necessitaria de imagens para poder explicar, estamos produzindo uma edição especial da Gamers com estratégia completa. Quer mais?

GAMERS PRÓ-DICAS

Rua Pio XI, 230 - Alto da Lapa

CEP 05060-000 - São Paulo - SP

E-MAIL: gamers@edescala.com.br

INDICE

PLAYSTATION

- Págs. 06 a 09
- Batman & Robin
 - Bomberman World
 - Command & Conquer Red Alert: Retaliation
 - Crime Killer
 - Deathtrap Dungeon
 - Grand Theft Auto
 - Guilty Gear
 - Madden '99
 - Mortal Kombat 4
 - N20: Nitrous Oxide
 - Rival Schools: Legion of Heroes
 - Spice World
 - Spyro the Dragon
 - Toca Touring Car Championship
 - Turbo Prop Racing
 - Warhawk
 - Wing Over
 - WWF Warzone
 - Z

SATURN

- Pág. 10
- Burning Rangers
 - Dracula X
 - Langrisser 5
 - Pocket Fighter
 - Radiant Silvergun
 - Shining Force 3

ARCADE

- Pág. 11
- Street Fighter Zero 3

SUPER NES

- Pág. 12
- AAAH!!! Real Monsters
 - Air Strike Patrol
 - Alfred Chicken
 - Bassin's Black Bass
 - Battleblaze
 - Battle Cars
 - Chaos in the Windy City
 - Darius Twin
 - Prince of Persia

MEGA DRIVE

- Pág. 13
- Rolling Thunder 3

- Truxton
- Tyrants
- Verytex
- WWF Wrestlemania: The Arcade Game

DICAS DOS LEITORES

Págs. 14 e 15

SUPER NES

- Cold Shadow
- Super Bomberman 5
- Donkey Kong Country

MEGA DRIVE

- Burning Force
- Dracula
- Jammit
- Mickey Mania
- Phelios
- Rock 'N' Roll Racing
- Stimps Invention
- Universal Soldier

GAME BOY

- The Lost World Jurassic Park

NINTENDINHO

- Batman
- Fruit' Nuts
- Gauntlet
- Goal 3
- Gremilins 2
- Kings of the Beach
- Palamedes
- Ultimate Air Combat

PC

- Págs. 16 a 18
- Aladdin
 - Amok
 - Battle Squadron
 - Battle Zone
 - Comanche 3
 - Commandos: Behind Enemy Lines
 - Deathtrap Dungeon

- Excalibur 2555 A.D.
- Extreme Pinball
- Fatal Racing
- F-22 Raptor
- Moto Racer
- Nuclear Strike
- Oddword: Abe's Oddysee
- Sin
- Tom Clancy's Rainbow Six
- X-Men Children of the Atom
- Zone Riders

X-TUDO

Págs. 19 e 21

3DO

- Sailor Moons
- Daedalus Encounter

GAME BOY

- Adventure Island
- Adventure Island II
- Amar Story
- Amazing Penguin
- Animaniacs

GAME GEAR

- Wolfchild
- Yuu Yuu Hakusho 2
- Virtua Fighter Animation
- VR Troopers

NINTENDINHO

- 3-D World Runner
- Aventures of Dino Riki
- Bases Loaded
- Bases Loaded 2
- Casino Kid

SEGA CD

- Terminator

32 X

- Toughman Contest

MASTER SYSTEM

- Captain Silver
- Double Dragon
- F-16 Fighting Falcon

NINTENDO 64

- Págs. 22 e 23
- F-Zero X
 - F-1 World Grand Prix
 - Goldeneye 007
 - Mortal Kombat 4
 - Mission: Impossible
 - WWF Warzone

GAME SHARK

Págs. 26 a 30

NINTENDO 64

- GT 64 Championship Edition
- Keycode - passo a passo
- Nascar 99
- Iggy's Reckin Balls

PLAYSTATION

- Bio Hazard 2 Dual Shock Ver.
- Batman & Robin
- Bomberman Fantasy Race
- Brave Fencer: Musashiden
- Capcom Generation 1
- Final Fantasy VIII (Trial Version)
- Real Bout Special Dominated Mind
- Spyro The Dragon
- The Legend of Heroes 1 & 2

SATURN

- Lunar 2: Eternal Blue
- Sol Divide
- Super Puzzle Fighter 2 Turbo





B - G

PLAYSTATION

BATMAN & ROBIN

Invencibilidade

Basta apertar os botões, L1, R2, R1, L2, Select, X, O na tela de título.

BOMBERMAN WORLD

Bonus versus level

Entre com a password: 5656.

Bonus battle level

Entre com a password: 4989.

Battle Royal mode

Entre com a password: 1616.

Maniac mode

Entre com a password: 4622.

Passwords

Level 1-1	8010
Level 1-2	1180
Level 1-3	8086
Level 1-4	2919
Level 1-5	1021
Level 2-1	0127
Level 2-2	1220
Level 2-3	1018
Level 2-4	0804
Level 2-5	0714
Level 3-1	1027
Level 3-2	2413
Level 3-3	3009
Level 3-4	6502
Level 3-5	6809
Level 4-1	0627
Level 4-2	8808
Level 4-3	3674
Level 4-4	4891
Level 4-5	0605
Level 5-1	0730

Level 5-2	2151
Level 5-3	3562
Level 5-4	3812
Level 5-5	2203

COMMAND & CONQUER RED ALERT: RETALIATION

Todos os cheats são ativados clicando na barra Team Icons Menu com o botão O (Cancel). Mova o cursor sobre os ícones seguintes e pressione o botão O em cada...

Vencer a missão: O, O, ▲, X, X, □

Perder a missão: O, X, O, □, □, X

Unshroud Map: ▲, ▲, X, O, ▲, □

Mais dinheiro: X, X, □, O, O, O

Parabomb: X, X, X, O, ▲, □

Nuke: O, X, O, O, X, □

Chronoshift: □, O, ▲, X, O, O

Iron Curtain: □, X, O, X, ▲, ▲

Civ. Names: □, □, O, O, ▲, ▲

Soylent Green: □, X, □, X, □, X

CRIME KILLER

Passwords

Level 2:	O, □, X, ▲, □, ▲, □
Level 3:	O, O, □, X, ▲, O,

O, O, O, O

Level 4: O, O, □, ▲, O, O, □, ▲, □, X

Level 5: ▲, O, O, O, O, O, O, O, □, ▲

Level 6: □, ▲, □, ▲, O, □, X, X, X, ▲

Level 7: O, O, O, O, □, X, ▲, O, O, O

Level 8: □, ▲, □, X, ▲, □, X, ▲, □, X

Level 9: X, X, ▲, O, □, X, ▲, □, ▲, O

Level 10: O, ▲, O, O, □, X, ▲, O, O, O

Level 11: □, ▲, □, ▲, O, O, □, ▲, □, ▲

Level 12: □, ▲, □, ▲, □, ▲, O, □, ▲, □

Level 13: X, X, X, ▲, O, O, O, □, X, X

Level 14: X, X, X, X, ▲, O, □, X, X, X

Level 15: X, ▲, □, X, X, ▲, O, □, X, X, X

Final: X, ▲, O, □, ▲, □, X, ▲, □, ▲

DEATHTRAP DUNGEON

Invencibilidade

No menu principal (com três crânios), pressione ↑, ←, ↓, ↓, ←, ↓, L1, R1, →, ↓, →.

GRAND THEFT AUTO

Cheat Codes

Renomeie seus personagens para obter um dos efeitos desejados, e começar o game.



GROOVY: Todas as armas
WEYHEY: 9.999.990 pontos

BLOWME: Coordenadas
EATTHIS: Level no máximo
THESHIT: Todos os itens
TURF: Todas as cidades
MADEMAN: Todas as cidades e armas

BSTARD: Todas as cidades, armas infinitas e 99 vidas
FECK: Liberar City Parte 1 e 2
TVTAN: San Andreas Parte 1 e 2

Invencibilidade

Na tela de menu principal, aperte □, ▲, O, X, X, O, ▲, □.

GUILTY GEAR

Selecionar os chefes

Para jogar com Testament, Justice, e Baiken sem vencer o game, segure ↓, □, L1 e R2 quando o Playstation é ligado (tela branca) até a tela com o título Guilty Gear. Os chefes irão aparecer sobre os personagens normais na tela de seleção de personagens.

Jogar como Baiken

Para conseguir Baiken, vença no modo normal sem continue.

Jogue com Testament e Justice

Para lutar com Testament e Justice, complete o arcade

mode no level de dificuldade normal. Pode usar continues.

MADDEN '99

Entre com os seguintes códigos no 'Enter Cheat' Menu:

bestnfc: Jogadores da association allstars NFC
afcbest: Jogadores da association allstars AFC
boom: time Madden '98
imtheman: Stats leaders
peacelove: 60s greats
bellbottoms: 70s greats
sprbwlshufl: 80s greats
hereandnow: 90s greats
turkeyleg: All-time greats
throwback: 75th anniversary team
maddennames: nomes reais para jogadores de times clássicos
gearguys: equipamentos do time NFL
welcomeback: '99 Cleveland Browns
inthegame: time da EA sports
hammerhead: Tiburon team

Estádios secretos

ea_stadium: EA sports
dogpound99: Cleveland
thehogs: RFK
notafish: Original Miami
sombbrero: Original Tampa
for_rent: Astrodome
ourhouse: Tiburon
stickem: Original Oakland



Master Cheat Menu

Jogue no modo Versus (dois players) e entre com o seguinte Kombat Kode: 302 213. Ao começar a partida, aperte Start e dê Quit. Entre no Options (Foto1) e coloque o cursor sobre a opção Versus Screen, segure BL (defesa) e Run (corrida) durante 10 segundos. Após os 10 segundos, você vai entrar no Cheat Menu (Foto 2); onde pode ativar os fatalities 1 e 2 e o Level Fatalities.





N - W

PLAYSTATION

N2O: NITROUS OXIDE

Entre com estas seqüências nesta ordem na opção "Enter Code" no Options Menu.

Acesso a qualquer level:
STCTXTSX

Acesso ao level bônus:
SSSTCTSS

Bonus Ship: XXXSTCXT

Desabilitar Cheats:
SSXCCCCT

Firewall: XXSXXTT

Vidas infinitas:
CXXTSTSC

Sem Bonus Reset após morrer: STXTCSTX

Efeito Water: CXSTTCTC

Armas: SXCSXSCS

RIVAL SCHOOLS: LEGION OF HEROES

Personagens secretos

Há 4 personagens secretos, que são: Hinata, Natsu, Tiffany e Kyoko.

- Hinata em roupa de banho: vença o game com Hinata, Batsu e Kyosuke.

- Tiffany em seu uniforme escolar: vença com Tiffany, Roy e Boman.

- Natsu em um vestido de uniforme: vença o game

com Natsu, Shoma e Roberto.

- Kyoko de pijama: vença o game com Kyokoe Hideo.

SPICE WORLD

Soft Reset

A qualquer ponto do jogo, pressione Start + Select + R1 + R2 + L1 + L2.

Fat Spice

Na tela Globe, segure Start e pressione O, □, O, □.

Hand Bag Mode

Na tela Globe, segure Start e pressione □, ▲, O, ▲. Haverá alguns movimentos novos no dance studio.

Tela limpa

Na tela Globe, segure Start e pressione O, ▲, ▲, O.

SPYRO THE DRAGON

Acesso ao demo de Crash Bandicoot 3

Na tela "Press Start", pressione L1 + ▲ para ver o demo.

TOCA TOURING CAR CHAMPIONSHIP

Cheat mode

Entre com um dos nomes abaixo para ativar o cheat correspondente. Se o código estiver correto, Tiff Needell dirá "Cheat mode enabled".

Todas as pistas

Entre com JHAMMO no lugar de seu nome.

Pista Volcanic

Entre com CMDISCO no lugar de seu nome.

Carro bônus

Entre com CMGARAGE no lugar de seu nome. Novos veículos irão aparecer.

Carro com tração melhor
Entre com FLEXMOBILE no lugar de seu nome. Agora um carro rosa de passeio será selecionável.

TURBO PROP RACING

Entre com todos os cheats na tela One Player Name Entry.

_str: seqüências de FMV's
_boa: Todos os Standard Boats
hurr: Hurricane Boat
_qak: Duck Mode
_day: Todos os cursos diurnos
_nit: Todos os cursos noturnos
rim: Pistas ao contrário
frac: Fractal Tracks
winr: Sempre em primeiro

WARHAWK

Passwords

Warhawk a-la mode (armas infinitas, invencibilidade)

Entre com O, O, O, espaço, X, ▲, X, X. Para a versão PAL, entre com ▲, □, ▲, □,



espaço, O, O, O.

Armas infinitas (sem invencibilidade)

Entre com ▲, ▲, O, ▲, □, ▲, ▲, X. Para a versão PAL, entre com X, X, O, □, ▲, □, X, X.

Thor Mode (9999 flash-bombs)

Entre com □, O, □, □, ▲, X, ▲, ▲. Para a versão PAL, entre com O, ▲, ▲, X, ▲, O, X, O.

Kali Mode (Super Swarmers, Ultra-Lockons)

Entre com X, O, O, □, X, ▲, O, ▲. Para a versão PAL, entre com X, □, O, X, X, □, □, ▲.

Conferir upgrades

Entre com □, espaço, O, □, ▲, X, X, □. Para a versão PAL, entre com O, X, □, espaço, X, X, O, X.

Ver o final

Entre com □, □, espaço, O, □, X, □, ▲. Para a versão PAL, entre com O, ▲, O, espaço, X, O, □, ▲.

Ver as seqüências de FMV

Entre com ▲, X, espaço, O, O, X, ▲, □. Para a versão PAL, entre com ▲, O, espaço, O, O, X, □, O.

Ângulo de visão

Quando estiver jogando, pressione L1 + L2 para mudar a visão para a esquerda ou R1 + R2 para mudar para a direita.

WING OVER

Selecionar seu avião

Na tela onde aparece a opção Game Mode, faça a seguinte seqüência: ↑, ↑, ↓, ↓, ←, →, ←, →, X, ▲. Agora todos os aviões estarão disponíveis.

WWF WARZONE

Todos os Meters: Vença o Challenge Mode com o Undertaker para abrir todos os Meters.

Cabeças grandes: Vença o Challenge Mode com British Bulldog para abrir o Big Head mode.

Lute no ringue de Wrestlemania: Complete o Season mode. A partida do título será no Wrestlemania ring.

Jogue com Cactus Jack: Ganhe o título mundial com Mankind.

Jogue com Chyna: Ganhe o título com Triple H.

Jogue com Dude Love: Ganhe o título IC com Mankind.

Jogue com LOD: Ganhe o título com cada Headbanger.

Z

Seleção de fases

Para selecionar qualquer

level, entre com a password:

▲, ▲, X, O, ▲, ▲, X, O.

Passwords

Level 2: □, ▲, X, O, ▲, □, O, X

Level 3: □, X, O, ▲, ▲, □, X, O

Level 4: □, ▲, X, O, O, ▲, X, O

Level 5: X, O, □, X, ▲, □, X, O

Level 6: □, O, ▲, X, O, X, □, O

Level 7: X, O, □, X, ▲, ▲, X, O

Level 8: X, X, O, ▲, X, O, □, X

Level 9: O, X, O, □, X, O, □, O

Level 10: O, ▲, O, O, □, ▲, X, O

Level 11: X, □, O, X, X, □, □, O

Level 12: X, X, O, X, O, X, □, O

Level 13: O, ▲, X, O, ▲, □, X, O

Level 14: □, ▲, X, O, ▲, X, O, □

Level 15: □, ▲, X, O, □, ▲, X, O

Level 16: O, X, O, □, □, X, □, X

Level 17: O, □, ▲, X, ▲, X, O, □

Level 18: □, O, □, X, X, O, O, ▲

Level 19: X, O, X, O, ▲, ▲, X, O

Level 20: ▲, ▲, X, O, ▲, ▲, X, O.



BURNING RANGERS

Mais personagens

Jogar como Lead Phoenix na Misson 1 - "**GS4LEAD2ZU**"

Jogar como Lead Phoenix na Misson 3 - "**2LEAD6DHUV**"

Jogar como Big Landman na Misson 1 - "**3BIG2BPLCK**"

Jogar como Big Landman na Misson 2 - "**VZ5BIG5PGW**"

Jogar como Chris na Misson 1 - "**DH5CHRIS5H**"

Jogar como Iria na Mission 3 - "**GHJK3IRIA2**"

DRACULA X

15 imagens de bitmap

Ponha o CD em seu PC e abra a pasta chamada "Omake". Você encontrará duas pastas, 8 e 24, cada uma com 15 imagens de bitmap.

Axearmor

Após terminar o game jogando pelo castelo invertido como Alucard, um crânio deverá aparecer debaixo de seu nome na tela de seleção de data. Se você começar um novo jogo como Alucard com o nome "AXEARMOR", você começará com um novo tipo de armadura que transforma Alucard em Axe Lord!

LANGRISSER 5

Comprar qualquer item de qualquer Shop

Vá para o shop menu e ponha o cursor sobre BUY, então pressione R, ↓, L, Y, X, B. Um som soará e todos os itens estarão disponíveis.

Level Select

Na tela "Load Game" pressione A, ↑, R, Z, ↓, Z, C para jogar de novo qualquer estágio que você completou.

Sound Test

Na tela título pressione →, →, ←, Z, A, X, Y.

Use Magia sem usar MP

Primeiro invoque uma criatura sem uma habilidade mágica. Então lance magia nesta criatura e cancele. Depois clique no comando de magia para esta criatura. Ele dirá que a magia não pode ser usada, mas o spell será lançado sem o uso de MP.

POCKET FIGHTER

Personagens secretos

Na tela de seleção de personagens, mova para a esquerda de Ryu para acessar Gouki (Akuma). Mova para a direita de Ken para acessar Dan.

RADIANT SILVERGUN

Poder máximo no Trial Mode

No Options (Game Config), jogue no Arcade Mode. Quando estiver no Trial Mode (quando ensinam os botões de fogo no começo), use o Homing Plasma (botão X) e tente acertar o Pink Orb ao fundo. Você deverá ver o cachorro secreto e ter um score de 50.000.000 e poder máximo por um curto tempo.

Options Plus de Arden625

Se você jogou o suficiente, umas opções extras irão aparecer na tela de Options, dentre elas, controle para velocidade de jogo, Level Select, e duas outras opções.

Pasta secreta

Se você puser o CD de Radiant Silvergun no computador (windows) poderá abrir uma pasta chamada "Furoku" para acessar ilustrações de personagens e posters do game.

SHINING FORCE 3

Tip: Em Shining Force você pode esconder os marcadores de energia e magia segurando o botão Start. O efeito é bem legal durante os movimentos maiores e aumenta a cena no caso contrário.



STREET FIGHTER ZERO 3



Jogue Como Balrog (o boxeador)

Certifique-se de que haja 28 records na tela de Rankings, (isso após 2 ou 3 semanas de instalação, a tela de apresentação ficará com um fundo rosado) depois ponha o cursor sobre Karin e espere por volta de 3 segundos. Ponha o cursor sobre qualquer box de Random Select do seu lado, imediatamente segure Start e pressione qualquer botão (se demorar muito desabilitará o código). Pronto, Balrog será o personagem escolhido.



Jogue como Juni (a clone de Cammy)

Certifique-se de que haja 28 records na tela de Rankings, (isso após 2 ou 3 semanas de instalação, a tela de apresentação ficará com um fundo rosado) depois ponha o cursor sobre Karin e espere por volta de 3 segundos. Ponha o cursor sobre qualquer box de Random Select do seu lado, imediatamente segure Start e pressione qualquer botão (se demorar muito desabilitará o código). Se escolher o box de Random Select do lado esquerdo da tela de seleção de personagens, segure ←. Do lado direito, segure → e imediatamente pressione qualquer botão. Juni será a personagem escolhida.



Jogue como Juli

Certifique-se de que haja 28 records na tela de Rankings, (isso após 2 ou 3 semanas de instalação, a tela de apresentação ficará com um fundo rosado) depois ponha o cursor sobre Karin e espere por volta de 3 segundos. Ponha o cursor sobre qualquer box de Random Select do seu lado, imediatamente segure Start e pressione qualquer botão (se demorar muito desabilitará o código). Ponha o cursor sobre qualquer box do Random Select. Se escolher do lado de cima, segure ↑, abaixo segure ↓ e imediatamente pressione qualquer botão. Juli será a personagem escolhida.

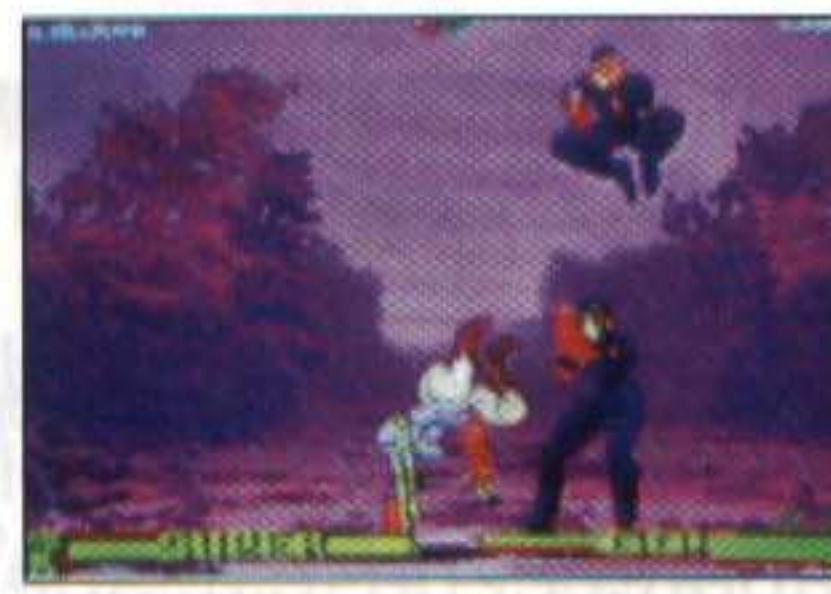

Sem ISM (X, Z, Y)

Com este código, você jogará sem nenhum Super Meter, Guard Meter e Juggle Recoverie.

Primeiro, confira se a tela de título tem um fundo ESVERDEADO (será aproximadamente 3-4 semanas depois da instalação da máquina). Insira seu crédito na máquina e segure os botões Soco forte + Chute forte. Aperte Start e selecione qualquer personagem, a seleção de ISM não aparecerá, e seu personagem estará no "4º" ISM.



AAAHH!!! REAL MONSTERS

Monster sounds

Quando o logo Nickelodeon aparecer na tela, aperte em qualquer direção de seu controle para começar a música tema. Agora aperte A, B, X ou Y para que os sons se executem.

AIR STRIKE PATROL

Restabelecer combustível no ar e mísseis extras

Pause o game, então aperte A, B, A, B, Select, A, B no controle 2.

ALFRED CHICKEN

Pular de level

No level 1 ao término do nível, não estoure o balão grande! Na parede, a direita do balão, há um bloco secreto. Salte (↑) para quebrar. Depois que você abrir, dê um outro salto para a esquerda. Há uma passagem secreta. Pronto! Agora é só passar de level.

BASSIN'S BLACK BASS

Debug Mode

Depois de ter ligado o seu Super NES, segure os botões X + Y no controle 1 e A + B no controle 2.

BATTLEBLAZE

Continues extras em

Hero Mode

Na tela de Options, segure L e aperte ↑ + X, ← + Y, ↓ + B, → + A. Se tudo der certo, uma opção de créditos nova irá aparecer. Você pode ajustar entre 1, 3, 5 ou continues ilimitados.

Extra Mode

Na tela de título, segure R e faça a seqüência ↑ + X, → + A, ↓ + B, ← + Y.

BATTLE CARS

Carro bônus

Para pegar o carro chefe, aperte L + R + ↑ na tela de título. Se você fizer o truque corretamente, ouvirá um som estrondando. Comece um jogo normal. Quando você localizar o chefe, você estará dirigindo o carro dele.

Visão de cima

Na tela de título, aperte ↑, ↓, L, R, Select. Se você fizer o truque corretamente, você ouvirá uma explosão de fundo. Agora vá para o menu de opções e escolha o Mystery Mode. Você poderá jogar o game inteiro, com uma visão de cima.

CHAOS IN THE WINDY CITY

Level select

Entre com a password 12345678999 para escolher o level que quer começar e ainda ganhar 73 vidas!

Level select e 25 vidas

Entre com a password MCHLJRDN-23

Super password

Para entrar na metade do jogo com 93 vidas, entre com a password 999999999999.

DARIUS TWIN

Vidas extras

Na tela de menu principal, mova o cursor para 1 ou 2 Players. Segure L + R no controle 2, e Select + Start no controle 1. Se você fizer tudo corretamente, terá 49 homens extras!

PRINCE OF PERSIA

Passwords

Level	Passwords
2	VW5J+9B
3	BHTRBX4
4	VHB7DV9
5	3N9N37X
6	MGMGTC9
7	LPC1+H2
8	CPMQTQG
9	BQ1V+2L
10	951C3ND
11	3KJ9+LD
12	M8Q8LJZ
13	BYP8W+D
14	97PZLPZ
15	YMF2L1!
16	8CZFWB5
17	7L1GS4C
18	Z35Q9LC
19	Q95YFJC
20	86W3MY5



SUPER NES **COLD SHADOW**

Barbarize com todos os passwords que aqui estão:

1 - NFXDQH

2 - SXGDLJ

3 - MDVCBQ

Final - HRTGDV

Reinaldo de Meira Edi
Anápolis - GO

SUPER NES **SUPER BOMBERMAN 5**

Vidas e tempo no máximo

Coloque a password: 5656

Para ver o final

Coloque a password: 0803

Password especial

Coloque 4622 na tela de passwords para começar junto de seus rivais no Battle Mode.

Altere o desenho dos labirintos

Coloque a password: 1103

Itens em vez de obstáculos

Coloque a password: 0110 para ter muitos itens e nenhum obstáculo no Battle Mode.

Mude o local dos obstáculos

Coloque a password: 1103.

Personagens secretos

Para jogar com Gold Bomberman no Battle Mode, finalize com 100%, abrindo todas as fases do game. Veja o final e os cré-

ditos e ele estará disponível.

Daniel Santiago de Paula
Fortaleza - CE

SUPER NES **DONKEY KONG COUNTRY**

Atalho para o 4º mundo

Deve-se passar da 1ª fase, apenas com um Kong. Você deve notar que quando o Kong vai para a 2ª fase e faz uma pequena curvinha, nesta, aperte B e Y rapidamente e pronto!

Paulo César Maciel H.
Canela - RS

MEGA DRIVE **BURNING FORCE**

Vidas extras

Entre na tela de escolha (Start / Options) aperte Start, depois aperte: B, A, B, A, A, C, A, A.

CHAKAN

Todas as armas, opções e restando apenas as últimas fases

Entre no Options e escolha o modo Practice, quando estiver jogando, vá para a direita e pule em cima de uma plataforma voadora, use as poções preta e vermelha, pronto aí é só jogar.

DRACULA

Seleção de fases

No início do jogo, quando o

campo de batalha estiver no scroll, use este código no controle 1: ↓, →, A, C, ↑, ←, A. Você ouvirá uma gargalhada. Comece o jogo e aperte Start e aperte ↑ para escolher a fase. Aí é só apertar Start novamente e começar.

JAMMIT

Passwords

Frenny - MRKYMCY

Surat - HNSFJLD

Poison - DMDWYDZ

Slams Only - TRYBRNM

M 2 At - BRNMCMN

Cutthroat - JSPHKSC

MICKEYMANIA

Escolha de fases

Para você escolher neste game, é o seguinte. Escolha Sound Test dentro de Music, selecione continue. Em FX coloque Appear, em Speech coloque Think. Em seguida mova o lápis para Exit e segure ← por cinco segundos. Pronto, faça sua escolha.

PHELIOS

Continues

Na tela do primeiro capítulo, aperte: C, A, B, A, C, A, B, A. Você ganhará seis continues, fora os três que você já possuía.

ROCK 'N' ROLL



RACING

Carro turbinado

Pista 1 - HBOR R!WX XWJ!
 Pista 2 - QXWR HHYS SWJ!
 Pista 3 - 2WY8 S9VS 5TJ!
 Pista 4 - VKZ8 S9VS 5TJ!

STIMPS INVENTION

Passwords para as fases

Rem

City - 8900003 L9NH2WZ
 Pound - 8710003 L9N22W9
 Outdoors - 8520007 RC452WZ

Stimpy

City - 8700004 D2NG4WY
 Pound - 871000B 2LN24WZ
 Outdoors - 872000G F3444WN

GAME BOY

THE LOST WORLD JURASSIC PARK

Fase 2 - KQTV
 Fase 3 - NPLX
 Fase 4 - BGMP
 Fase 5 - HRTY
 Fase 6 - JFCD
 Fase 7 - MRBM
 Fase 8 - XGNT

Rafael e Mário Teixeira
 Teixeira Arroyo
 Monte Azul Paulista - SP

MEGA DRIVE UNIVERSAL SOLDIER

Passwords para as fases

Fase 1-2 - CHSGM
 Fase 1-3 - MKSNS
 Fase 2-1 - SGGBY

Fase 2-2 - JLGPH
 Fase 2-3 - JDRSD
 Fase 3-1 - PKSND
 Fase 3-2 - CWBPM
 Fase 3-3 - SFTNP
 Fase 4-1 - CNVDG
 Fase 4-2 - BYTCM

Ricardo Vieira de Lima
 S. B. Campo - SP

NINTENDINHO BATMAN

Seleção de fases

Para começar na fase desejada, digite na tela de "Push Start".

2º Fase - ABBA
 3º Fase - ABBA
 4º Fase - ABBA
 5º Fase - ABBA
 6º Fase - ABBA

FRUIT' NUTS

Pular de fase

Para pular de estágio, basta apertar Select.

Obs: As fases irão se repetir várias vezes, mas não se preocupe. Cada vez que você ir para a primeira fase, perceberá que virão novos inimigos (não demorarão para aparecerem voando) como helicópteros atirando.

GAUNTLET

Áreas secretas

Para encontrar estas áreas secretas, basta atirar nas paredes das fases de Nº 1, 5, 79 e 94.

GOAL 3

Passwords

Classificatórias

9 vitórias - E3B D92 2674
 11 vitórias - 59C B00 F6DD
 14 vitórias - 25D D92 3757
 17 vitórias - AC8 9F7 D32B

Disputas para o troféu

20 vitórias - 8DD D93 4B5C
 22 vitórias - F86 DCB F588
 23 vitórias - CC8 5F8 FD1E
 24 vitórias - CC8 5F9 F23F

GREMILINS 2

Comece na última fase

Password - NXR

KINGS OF THE BEACH

Passwords

2º turno - SIDEOUT
 3º turno - GEKKO
 4º turno - TOPFLITE
 5º turno - SUNDEVIL

PALAMEDES

Sound Test

Na tela de apresentação segure os botões A e B no controle 2 e Start no controle 1.

ULTIMATE AIR COMBAT

Passwords

2º Fase - CWWXDDD
 3º Fase - DDDGH11
 4º Fase - FYY2LLL

Michael da Silva Ruedas
 Jundiai - SP



A - E

PC

ALADDIN

Pular de fase

Durante o game, pause-o e aperte ABBAABBA.

AMOK

Invencibilidade

Na tela de passwords, entre com, BABYXX.

Level Select

Na tela de passwords, entre com, ZZZCYX.

Rapid Fire

Na tela de passwords, entre com, YAYAYA.

BATTLE SQUADRON

Invulnerabilidade

Fazer seu navio invulnerável, digite "CASTOR" enquanto joga.

Menu de opções

Para uma lista de opções, digite "ELECTRONIC" enquanto joga.

BATTLE ZONE

Durante o jogo, segure Shift + Ctrl e os códigos abaixo:

Munição infinita: BZTNT

Pilotos infinitos: BZFREE

Escudos infinitos: BZBODY

Revelar todo o mapa: BZRADAR

Satellite Uplink: BZVIEW

COMANCHE 3

Quando em apertada a tecla R durante o vôo, entre com um dos códigos seguintes:

Invencibilidade: RATZ

Paralisa o oponente por 30 segundos: COWZ

sobrecarregar sua munição: IPIG

Dano em dobro: CAT9

Todas as armas: DOG9

GPS Hellfires: BAT9

COMMANDOS: BEHIND ENEMY LINES

Cheat Codes

Durante o jogo, digite **GONZO1982** para habilitar o Cheat Mode. Então, entre com um dos códigos seguintes. Nota: Engane as versões mais velhas do jogo digitando **1982GONZO**.

[Ctrl] + I: Invencibilidade

[Ctrl] + [Shift] + N: Pular de missão

[Ctrl] + [Shift] + X: Destruir qualquer coisa

[Shift] + V: Localize o usuário

LEVEL	PASSWORD
2	4JJXB
3	ZDD1T
4	RFF1J
5	K4TCG

6	DT1WN
7	IH3W1
8	52WJ7
9	924BF
10	HYBM3
11	JF0P3
12	4MB4D
13	BJK4Y
14	TI8D1
15	XQWDC
16	334MW
17	VTIM3
18	R4OJF
19	TFCWB
20	DDKW1

DEATHTRAP DUNGEON

Cheat Codes

Durante o game, entre com um dos códigos abaixo:

Código	Efeito
TAXI	Pular de fase
TOOLS	Todas as armas e spells
ELVIS	Energia infinita
CAFFEINE	Refill
MMMMUNGO	Super força
BILLY	Turbo mode
P	Pausar o game

EXCALIBUR 2555 A.D.

Cheat Codes

Pressione Esc, segure F12 e aperte os direcionais correspondentes:

Destrancar todas as portas: ↑, ↑, →, →, ↑, ↑, ↑, ↑



Energia cheia: ↑, ↑, ↑, ←,
←, ←, ←, ←

Pular de level: ←, →, ←, ↑,
→, ↑, ↑, ↑

EXTREME PINBALL

Extra Balls

Coloque o cursor sobre BALLS, segure B, A, L, S e aperte Enter. Pronto! Você terá 13 bolas no total.

FATAL RACING

No lugar de seu nome, coloque estes códigos na tela de configuração de personagens:

LOVEBUN / Carro secreto

MAYTE / Carro secreto

TINKLE / Carro secreto

SUICYCO / Carro secreto

2X4B523P / Carro secreto

FORMULA 1 / Carro secreto level 2

SUPERMAN / Modo de destruição

DR DEATH / carros humanos invencíveis

GOLDBOY / premier cup

MREPRISE / bonus cup

CUP WON / Seqüência de finais

I WON / Ganhar a corrida

ROLL EM / Ver créditos

DUEL / Oponente difícil

TOPTUNES / Sons legais

CINEMA / widescreen

REMOVE / remove cheats

TACHYONS / Mais velocidade ao game

YOTARACE / Aumentar a pista

FREAKY / esquema de cor excêntrico

F-22 RAPTOR

Aperte a tecla T, e entre com um destes códigos abaixo:

Invencibilidade: there can be only one

Terminar uma missão: it's not my fault

Reparar todo o seu dano: we can rebuild him

Nenhum dano através de ataque inimigo: never tell me the odds

MOTO RACER

Vá até a tela "Please enter your name" e entre com:

Todas as pistas: **CDNALSI**

Pistas ao contrário (Acessadas dentro do menu principal): **CESREVER**

Pocket Bikes (Muito rápidas!): **CTEKCOP**

NUCLEAR STRIKE

Cheat Codes

Entre com estes códigos na tela de password.

Munição infinita: GUNS-RUS

Armor infinito: CHAINMAIL

Combustível infinito: UNLEADED

Recon Mode (nem você nem o inimigo podem atirar):

EAGLEEYE

Visão de baixo: OLDSCHOOL

Shockwave (atirar um míssil ou rocket no solo): SHARK BAIT

Shockwave e munição infinita: MAD BOMBER

Combustível infinito, munição e Armor: CHEESYPOOF

ODDWORLD: ABE'S ODDYSEE

Level Select

Na tela de menu principal, segure ↓ + SHIFT e entre com os códigos, usando as setas: ↓, →, ←, →, ←, →, ←, ↑. Abe irá dizer "OK" e você terá acesso a uma lista de todas as fases. Selecione qualquer uma das fases e aperte ENTER para começar.

Nota: Começando um nível deste modo, não é particularmente bom se você quer adquirir o final mais completo "perfeito" do game.

Movie Select

Na tela de menu principal, segure ↓ + SHIFT e entre com os códigos, usando as setas: ↑, ←, →, ←, →, ←, →, ↓



Abe irá dizer "OK" e você terá acesso a uma lista de todas as cenas do game. Coloque o cursor sobre a cena que se quer ver e aperte Enter.

SIN

Cheat Codes

Entre com estes códigos enquanto joga.

/SUPERFUZZ / God Mode

/HEALTH 999 / 999 de health

/WUSS / Todas as armas

/WALLFLOWER / no target mode

/NOCOLLISION / no clipping mode

/SPAWN HELIGUN / Desove a arma do helicóptero

TOM CLANCY'S RAINBOW SIX

Cheat Codes

Para entrar com estes códigos, aperte (") enquanto joga, então digite o código desejado.

God mode: AVATARGOD

Team God Mode: TEAMGOD

Todos os jogadores têm uma cabeça grande: BIGNOGGIN

Cabeças enormes: MEGANOGGIN

Desligar Victory Mode: EXPLORE

Jogadores em 2D: TURNPUNCHKICK

Restaurar sua munição:

5FINGERDISCOUNT

Peide toda vez que você caminhar: SILENTBUTDEADLY

Pés grandes e mãos: CLODHOPPER

Desative AI: NOBRAINER

Debug mode: DEBUGKEYS

Debug Mode

Enquanto se está jogando, aperte (") e entre com **DEBUGKEYS**.

Para ativar aperte ENTER, depois F10, e então aperte quaisquer das teclas seguintes:

[F12].....Pular de level

[F7] ou [F8].....Se suicidar

[F6].....Mudar de visão

[Comma], [Period], ou /
.....Ajuste a elevação.

X-MEN CHILDREN OF THE ATOM

Jogue com Akuma

Vá para Spiral, espere por 3 segundos e aperte ←, espere mais 1 segundo, ←, mais 1 segundo, ←, 1 segundo. Então, mova para →, espere 1 segundo, ↑, mais 1 segundo, ←, 1 segundo, ←, 1 segundo. Aí então coloque o cursor sobre Omega Red. Aperte ↓ e espere por 3 segundo, aperte o botão de chute, soco, chute + soco. Akuma cairá do céu.

Jogue com Magneto ou

Juggernaut

Com este código você pode ter acesso também a opção Free Play. Espere até que uma tela preta com palavras azuis aparecerem então aperte F10. Uma tela de opções terá que aparecer. Selecione uma configuração e aperte Enter. Uma vez na tela de configurações, aperte as teclas S, P, A e M. Volte para a parte onde aparecem os créditos, e aperte → até que você veja aparecer a opção Free Play. Você também verá as palavras Boss Select. Selecione On, saída e dê Save. Então vá para tela de seleção de personagens, escolha qualquer um e segure 3 botões de soco para Juggernaut e 3 chutes para Magneto.

ZONE RAIDERS

Cheat Codes

Enquanto joga, aperte F11 e entre com um dos códigos abaixo:

Revelar o mapa: ISITWENTY

Terminar o nível atual: ISILETSBAIL

Ultimate car: ISIWHEELS

Todas as armas, munição e power-ups: ISIFATPACKED

God mode: ISIQ

Congelar seu inimigo: ISISLEEP

S - Z

PC



3DO

SAILOR MOON S

Super Sailor Moon

Este código só funciona em 2-Player Mode.

Durante o jogo, aperte L + R + Select.

3DO

DAEDULUS ENCOUNTER

Seleção de fases

Na tela de menu principal, aperte L + R + X + P + A + B + C simultaneamente. Agora você colocará o cursor sobre a opção "Jump To".

GAME BOY

ADVENTURE ISLAND

Power-Ups

Na tela de título entre com 0894 como password e selecione OK. Agora você terá 99 de cada item.

Seleção de fases

Na tela de título, aperte, →, ←, →, ←, A, B, A, B para acessar o menu world select.

GAME BOY

ADVENTURE ISLAND II

Comece com 99 de tudo

Para começar com 99 de tudo, entre com a seguinte password **0894**.

GAME BOY

AMAR STORY

Passwords

Level	Password
1	LISUEURD
2	NINTENDO
3	ROBSONIC
4	OUTRUNST

GAME BOY

AMAZING PENGUIN

Passwords

Level	Password
1	678163
2	302945
3	152876
37	916328

GAME BOY

ANIMANIACS

Paswords

Lá vai uma password que poderá te ajudar.

Level 1 & 3 completo, a Password seguinte:

Cachorro, Yako, Yako, Space, Yako, Cachorro, Cachorro, Cachorro, Wako.

GAME GEAR

WOLFCHILD

Seleção de fases

Comece em qualquer uma das fases simplesmente colocando a password **J8TPR**.

GAME GEAR

YUUYUU HAKUSHO 2

Passwords para Vs. Mode

Password Efeito

ABEBA	Lute contra Toguro
EEDCA	Lute contra Itsuki

CABCA Lute contra Sensui

DCACE Jogue com Toguro, Itsuki ou Sensui

GAME GEAR

VIRTUA FIGHTER ANIMATION

Jogue com Dural

Na tela de seleção de personagens no modo VS. Coloque o cursor em qualquer personagem, então aperte Start + 1 + 2.

GAME GEAR

VRTROOPERS

Movimentos especiais

RYAN STEEL

Lightning Hand: Segure →, aperte 1 + 2

Fireball: aperte 1 + 2

JB REESE

Charge: Segure →, aperte 1 + 2

Canon: Segure ←, aperte 1 + 2

Flying Attack: No ar, aperte 1 + 2

KAITLIN

Super Kick: Aperte 1 + 2

Gun: Segure →, aperte 1 + 2

Ring Fireball: Segure ←, aperte 1 + 2

TANKOTRON

Missile: Segure →, aperte 1 + 2

Land Mine: Aperte 1 + 2

Invincibility: Segure ←, aperte 1 + 2



Fireball: Aperte 1 + 2
 Stomp: No ar, aperte 1 + 2
 Secret Attack: Segure ←, aperte 1 + 2

KONGBOT

Charge: Segure →, aperte 1 + 2
 Fireball: Aperte 1 + 2
 Spin: Segure ←, aperte 1 + 2

DARKHEART

Invisibility: Segure ↑, aperte 1 + 2
 Fireball: Aperte 1 + 2
 Invincibility: Abaixado, aperte 1 + 2

MAGICIAN

Fireball: Aperte 1 + 2
 Disappear: Abaixado, aperte 1 + 2
 Trocar de personagem: Segure ↑, aperte 1 + 2
 Para todos os personagens
 Uppercut: No solo, aperte 1 + →
 Throw: De perto, aperte 1 + →

**NITENDINHO
 3-DWORLD RUNNER**

Mais continues

Ao término do jogo, segure ↓ + A e aperte Start para continuar.

**NINTENDINHO
 ADVENTURES OF
 DINO RIKI**

Continue

Na tela em que aparece a

palavra Game Over, aperte ↑ e Start ao mesmo tempo para continuar.

**NINTENDINHO
 BASES LOADED**

Passwords

A maioria destas passwords começa com 79 wins.

EASTERN LEAGUE

- a) Boston- LFB DJHE
- b) New York- PFDAJHH
- c) Philadelphia- LFDBJHE
- d) D.C.- PFACN HK
- e) New Jersey- LFADNHH
- f) Miami- PFCANHK

WESTERN LEAGUE

- a) Kansas- PNCBNHD
- b) Utah- LNBCJPD
- c) Hawaii- LNADJPD
- d) Omaha- LNDAJPD
- e) Texas- LN CB JPD
- f) Los Angeles- PFBCNPD

New York Vs. Boston in Pennant- Entre com a password- CHXAACC

Philadelphia Vs. New Jersey in Pennant depois da Season Of Zero Games- Entre com a password- EB-DBAAJ

New Jersey vs. New York in Pennant- JAELECO

**NINTENDINHO
 BASES LOADED 2**

Passwords

A maioria destas passwords começa com 50 wins e sem

nenhuma derrota.

EASTERN LEAGUE

- a) New York- CMDUIID
- b) Boston- CNDUIIE
- c) New Jersey- XSQQUVO
- d) Philadelphia- FIC CJDE
- e) Miami- BNGXFHF
- f) D.C.- CRDUIII

WESTERN LEAGUE

- a) Los Angeles- SCTLRYQ
- b) Kansas- IANOXXG
- c) Omaha- ASFWGGH
- d) Texas- GRYYMEM
- e) Hawaii- XBQQUVW
- f) Utah- WDPPVUV

Los Angeles Vs. New York In Game One Of The World Series- MLOSSOM

New Jersey Vs. Los Angeles In Game One Of The World Series- JTTPTWD

**NINTENDINHO
 CASINO KID**

Passwords

\$10,000 e derrotar seis negociantes:

- QPHAQ PPEAM JGSBE
- AGLAQ PPEAM GGJBL

\$180,000 e derrotar doze negociantes:

- QHGAQ PPEAM GGJBH
- EHGAQ PPEAM GUJXW

\$350,000 Bo e Pam são derrotados:

- QIFAQ PPEAM GWJII
- DNAAQ PPEAM GUJXE

\$600,000 e Bruno é derrotado:

- QOGAQ PPEAM GWJXI



FVTAQ PPEAM GUJXG

SEGA CD

TERMINATOR

Debug Mode

Na tela de menu, segure → e aperte B, C, B, B. Solte →, então aperte A para aparecer um menu secreto.

Level Select

Primeiro faça o Debug Mode. Quando o Debug menu aparecer, coloque o cursor sobre Run Game e segure ← e aperte B, C, B, C. Solte ←, e então aperte A para começar um jogo. O menu de level select irá aparecer.

Invulnerabilidade

Primeiro faça o Level Select e segure B. Aperte ←, →, →, ←. Então você começará um novo jogo. Agora você não morre mais.

Seleção de vídeos

Na tela de opções, segure C e aperte →, ←. Solte C e selecione a opção Sound Test, então escolha Cinema Sequences.

32X

TOUGHMAN CONTEST

Cheat Codes

Estas passwords especiais modificam o comportamento do jogo. Para usá-los, vá para a tela Game Setup e

selecione Restore dentro da opção Password.

Sangue no máximo: RUBE

Opponent is all black: FQSTER

Sem limite de tempo; o primeiro jogador com três knockdowns ganha: 2LT

Velocidade do jogo em dobro: HYPER

Jogador 1 fica invencível: MAXX

Poder usar todos os power punches: MRBUCKEYE

Seu oponente menor que o normal: WEASEL

Jogador 2 com neon-colorido: NUCLEAR

Dificuldade de CPU mais alta: SUPERG

MASTER SYSTEM

CAPTAIN SILVER

Unlimited Continues

Para continuar depois que morrer, aperte ↑ + 1 + 2.

MASTER SYSTEM

DOUBLE DRAGON

Movimentos especiais

Há vários movimentos especiais neste jogo. Aqui estão alguns:

Roundhouse Kick

Aperte o botão 1 repetidamente.

Uppercut Punch

Aperte o botão 2 repetidamente.

Head Knee Smash

Depois que você colocar um inimigo em um headlock (pegar pela cabeça), aperte botão 1.

Shoulder Throw

Depois que você colocar um inimigo em um headlock (pegar pela cabeça), aperte botão 2.

Leaping Reverse Kick

Aperte os botões 1 e 2 simultaneamente.

Jump Kick

Aperte os botões 1 e 2 simultaneamente, enquanto segura os botões, aperte esquerda ou direita.

Elbow Smash

Aperte o botão 2, e segure o direcional na direção oposta que você está enfrentando.

Head Butt

Aperte o direcional para esquerda ou direita duas vezes.

MASTER SYSTEM

F-16 FIGHTING FALCON

Seleção de fases

Aperte o botão 1. Quando aparecer Level 01 na tela, aperte ↑ ou ↓ para escolher o level que se quer começar.



F-ZERO X

Nível de dificuldade Master
Vença Jack, Queen, King, e Jocker Cups em todas os três níveis de dificuldade para ter acesso ao nível master de dificuldade.

X-Cup

Vença todas as quatro cups (inclusive Jocker) na dificuldade Expert e você abrirá uma quinta, especial, chamada X-cup. A X-cup é uma cup aleatória que criará seis novas pistas (X1-X6) cada vez que você joga. Você não pode ganhar marcas "X" neste circuito, mas está disponível em dificuldades diferentes.

Carros pequenos deformados

Na tela de seleção de carro, segura L, R, e os quatro botões C e você verá o carro encolher. Então você poderá jogar com carros menores!

Mudar cor dos veículos

Para mudar a cor de seu carro, simplesmente aperte o botão R durante a tela Car Customization. Note que há só algumas cores para cada veículo.

Jocker Cup

Vença a Jack, Queen e Kings cups em dificuldade Standard e outra cup, a Jocker Cup, com seis novas pistas se abrirá.

Rotacionar os carros

Se quiser ver seu carro de ângulos diferentes, na tela de Customization, aperte os botões C para girar o carro em todas as direções.

F-1 WORLD GRAND PRIX

Circuito bônus (Havaii)

Entre no Exhibition Mode e selecione Williams. Usando o direcional, edite o último nome como "Vocation". Vá para a tela de Start e volte. Você achará uma pista bônus após o European Grand Prix.

Corredor dourado

Entre no Exhibition Mode e selecione Williams. Usando o direcional, edite o último nome como "Pyrite". Vá para a tela de Start e volte. Um novo motorista dourado estará disponível nos modos Exhibition, Time Trial e 2 Player.

Corredor prateado

Entre no Exhibition Mode e selecione Williams. Com o direcional, edite o último nome como "Chrome". Vá para a tela de Start e volte. Um novo motorista prateado estará disponível nos modos em Exhibition, Time Trial e 2 Player.

Time Extremo

Alcance 100% de habilidade no Challenge Mode e abrirá a opção de créditos na tela de Start como também revelará os motoristas de prata e de ouro do "Team Extreme" em Exhibition, Time Trial, e 2 Player Mode.

Pista bônus

Vença o campeonato em profissional e uma pista bônus será aberta.

Credits e Gallery

Vença o campeonato em rockie para abrir duas novas opções na tela de Start: gallery e credits.

GOLDENEYE 007

Sessenta e quatro personagens no modo Multiplayer

Mas atenção: este código não fica na memória, ou seja, assim que você desligar o console, os novos sessenta e quatro serão perdidos e você será obrigado a entrar com a sequência novamente.

PASSO 1: entre na tela de seleção de personagens do modo Multiplayer;

PASSO 2: No controle 1, sobre qualquer personagem, pressione simultaneamente L e R, mantendo-os pressionados (em outras palavras aperte e segure L+R);

PASSO 3: Ainda com os botões pressionados, aperte C◀ (apenas aperte, não segure);

PASSO 4: Solte R e L, Segure L e pressione (segurando L) C▲;

PASSO 5: Solte tudo, pressione e segure L+R, apertando em seguida ← (não o analógico, mas sim o digital);

PASSO 6: Solte, segure L e aperte →;

PASSO 7: Solte, segure R e aperte ↓;

PASSO 8: Solte, segure R+L e aperte C◀;

PASSO 9: Solte, segure L e pressione C▲;

PASSO 10: Solte, segure L+R e aperte →;

PASSO 11: Solte, segure R+L e aperte C▼;

PASSO 12: Solte, segure L e aperte ↓.

Se fez tudo corretamente, o número de personagens au-



mentará enormemente, com vários membros do Staff, além de um terrorista e um motoqueiro.

MORTAL KOMBAT 4

Jogue com Kitana

Para jogar com a Kitana no MK4 do N64 com a ajuda do Game Shark, siga os procedimentos a seguir:

- 1- Entre com o código 800FE293 0010;
- 2- Comece um novo jogo e selecione qualquer personagem;
- 3- Na tela "Choose Your Destiny", selecione uma das torres e imediatamente aperte todos os botões para evitar que o jogo dê close na torre. Se não fizer isso o jogo travará e você será obrigado a resetar.
- 4- Quando a luta começar, você estará jogando com a Kitana!!!

José Eustáquio dos Santos
Via E-mail

MISSION: IMPOSSIBLE

Kid Mode

Na tela de seleção de nível pressione: ▼, ▲, R, L, Z. Você ouvirá Ethan confirmar. Os jogadores ficarão pequenos como crianças.

Turbo Mode

Para conseguir o "Turbo Mode", na tela de seleção de nível pressione: ▲, Z, ▲, Z, ▲ até ouvir Ethan dizer "Ah, that's better"!

Conheça o Time Infogrames

Depois de completar Mission: Impossible em "possible" es-

pere os créditos acabarem. Você pode agora voltar à Embaixada e encontrar o time Mission: Impossible (segundo). Fale com todas as pessoas (até sua barra de energia encher) e você terá uma animação bônus de Ethan.

Mini Rocket Launcher

Para adquirir o Mini Rocket Launcher, pressione R, L, ◀, ▶, ▼ na tela de seleção de nível. Isto lhe dará o mini rocket launcher e 30 rockets em níveis onde normalmente não poderia adquirir. **NOTA:** Se você fez o código corretamente Ethan dirá "There, that's the better".

Pistola silenciada 7.65 com 30 rounds

Na tela de seleção de nível, pressione: ▲, L, ▶, ◀, ▲. Se você fez isto corretamente você ouvirá para Ethan dizer, "Ah, that's the better".

Alto poder para a Pistola 9mm com 30 rounds

Na tela de seleção de nível, pressione: R, L, ▼, ▲, ▲. Se der certo, Ethan irá dizer, "Ah, that's the better".

Uzi com 30 rounds

Na tela de seleção de nível, pressione: ▶, ◀, ▶, ▼, R. Se fizer corretamente você ouvirá Ethan dizer, "Ah, that's the better".

Modo fácil

Na tela de seleção das missões, aperte rapidamente ▲, Z. Você ouvirá Ethan dizendo "Ah, that's better". Se feito corretamente, o jogo começará sem o Turbo Mode, mas com a energia quase em dobro. Gol-

pes também infligirão menos dano.

Modo cabeção

Na tela de seleção das missões, aperte rapidamente ▼, R, ▲, L, ◀. Se tudo der certo, a frase "Ah, that's better" confirmará a dica.

Modo cabeça gigante

Na tela de seleção das missões, aperte rapidamente ▼, L, ▲, ▶; L. Se tudo der certo, a frase "Ah, that's better" confirmará a dica.

Modo pés grandes

Na tela de seleção das missões, aperte rapidamente ▼, R, Z, ▶, ◀. Se tudo der certo, a frase "Ah, that's better" confirmará a dica.

WWF WARZONE

Lute no Wrestlemania Ring

Complete o modo season e você poderá lutar em um ringue tipo Wrestlemania.

Equipamentos alternativos

Na tela de seleção de personagens, segure todos os quatro botões C e aperte A para adquirir uma cor alternativa para quaisquer dos lutadores.

Cabeças grandes

Vença o WWF Challenge em qualquer nível de dificuldade com British Bulldog ou The Rock para adquirir o Big Head Mode.

Burp and Fart Mode

Vença o WWF Challenge com Mosh ou Thrasher em qualquer nível de dificuldade para adquirir Burp and Fart Mode. Sempre que você é atingido você deixará sair um pouco de gás!



PASSO A PASSO

Utilizando o Keycode



Alguns jogos necessitam de um Keycode, ou código de ativação específico. Estes Keycodes podem ser compartilhados por alguns jogos, enquanto outros requererão um Keycode específico. Nem todos os jogos necessitam de Keycode, você descobrirá qual deles requer um se o jogo não carregar quando o Game Shark estiver conectado. Game Sharks 1.08 ou acima, contém Keycodes para qualquer jogo que os requeiram.

ADVERTÊNCIA: Não ative nenhum Keycode a menos que você tenha o jogo disponível. Entrando em um Keycode sem o jogo que o requer fará o Game Shark ficar travado até que o jogo seja inserido.

Inserindo um Keycode



Jogos que requerem Keycodes não são compatíveis com o Game Shark até que o Keycode correspondente seja ativado. Por isto, você precisa inserir outro jogo primeiro para entrar no menu do Game Shark e ativar o Keycode correto. Escolha um jogo que você sabe usá-lo bem com o Game Shark utilizar como seu Set-up Cart. Uma vez o Keycode ativado, você precisará desligar seu Nintendo 64, remover o Set-up Cart e inserir o novo jogo requerendo o Keycode, então ligue novamente para jogar.

Ativando um Keycode

No menu principal, aperte os botões "L" e "R" simultaneamente entre no menu de Keycode. Neste menu, qualquer Keycode atual será mostrado, junto

com um comentário ou descrição. Selecione um Keycode empurrando o controle analógico para cima ou para baixo até iluminar o código desejado, e então pressione "A" para selecioná-lo. Neste momento, uma advertência é exibida para confirmar que você tem o jogo associado com o Keycode selecionado.



SE VOCÊ NÃO TEM O JOGO DISPONÍVEL, NÃO APERTE O BOTÃO "A" PARA SELECIONÁ-LO. SE VOCÊ SELECIONA O KEYCODE, A PRÓXIMA VEZ QUE VOCÊ LIGAR O GAME SHARK, O JOGO ESPECÍFICO DEVERÁ ESTAR PRESENTE. ADVERTINDO, SE O JOGO NÃO ESTIVER PRESENTE, SEU GAME SHARK IRÁ TRAVAR ATÉ QUE O JOGO ESPECÍFICO QUE REQUER O KEYCODE FOR INSERIDO.

Se você tem o jogo, e está preparado para ativar o Keycode, siga as instruções na tela e desligue seu Nintendo 64. Se você não tem o jogo, aperte qualquer botão em seu controle para desativar esta seleção.

Começando o Jogo com o Keycode ativado

Uma vez você ativou o Keycode e desligou o Game Shark, remova o set-up cart e insira o jogo para qual o Keycode foi ativado. Em seguida, ligue e use o Game Shark normalmente. Você pode usar códigos novos para o jogo, ative-os e desative como precisar.

%%%

Note que o sistema de Keycode é uma "operação para uma vez", isto significa que depois que você termina um jogo que requer um Keycode e desliga o aparelho, voltará as configurações de fábrica. Você terá que repetir os procedimentos de ativação descritos acima toda vez você usa um destes jogos que requerem um Keycode. É melhor usar um cartucho de jogo que você sabe usar bem com o GameShark como um set-up cart padrão.



GT 64 CHAMPIONSHIP EDITION

(Feitos e testados na versão 2.00)

Total de voltas para modificar a corrida.....	8015FC35 00??
.....	8015FC35 00??
Corrida de 1 volta	8015FC35 0001
Sempre em primeiro	801608D8 0001
Falso primeiro lugar	80130654 0001
Falso modificador de total de competidores	
.....	80130654 00??
Falso modificador de voltas totais.....	
.....	8013866C 00??

Códigos Modificadores de total de pontos

Us	8015FD09 00??
99 pontos	8015FD09 0063
1º Competidor	8015FD0B 00??
2º Competidor	8015FD0D 00??
3º Competidor	8015FD0F 00??
4º Competidor	8015FD11 00??
5º Competidor	8015FD13 00??
6º Competidor	8015FD15 00??
7º Competidor	8015FD17 00??

Códigos modificadores de Rounds Placed

Us 1º Round	8015FCC8 00??
Us 2º Round	8015FCC9 00??
Us 3º Round	8015FCCA 00??
Us 4º Round	8015FCCB 00??
Us 5º Round	8015FCCC 00??
Us 6º Round	8015FCCD 00??
1º Competidor 1º Round	8015FCD0 00??
1º Competidor 2º Round	8015FCD1 00??
1º Competidor 3º Round	8015FCD2 00??
1º Competidor 4º Round	8015FCD3 00??
1º Competidor 5º Round	8015FCD4 00??
1º Competidor 6º Round	8015FCD5 00??
2º Competidor 1º Round	8015FCD8 00??
2º Competidor 2º Round	8015FCD9 00??
2º Competidor 3º Round	8015FCDA 00??
2º Competidor 4º Round	8015FCDB 00??
2º Competidor 5º Round	8015FCDC 00??
2º Competidor 6º Round	8015FCDD 00??
3º Competidor 1º Round	8015FCE0 00??
3º Competidor 2º Round	8015FCE1 00??

3º Competidor 3º Round	8015FCE2 00??
3º Competidor 4º Round	8015FCE3 00??
3º Competidor 5º Round	8015FCE4 00??
3º Competidor 6º Round	8015FCE5 00??
4º Competidor 1º Round	8015FCE8 00??
4º Competidor 2º Round	8015FCE9 00??
4º Competidor 3º Round	8015FCEA 00??
4º Competidor 4º Round	8015FCEB 00??
4º Competidor 5º Round	8015FCEC 00??
4º Competidor 6º Round	8015FCED 00??
5º Competidor 1º Round	8015FCF0 00??
5º Competidor 2º Round	8015FCF1 00??
5º Competidor 3º Round	8015FCF2 00??
5º Competidor 4º Round	8015FCF3 00??
5º Competidor 5º Round	8015FCF4 00??
5º Competidor 6º Round	8015FCF5 00??
6º Competidor 1º Round	8015FCF8 00??
6º Competidor 2º Round	8015FCF9 00??
6º Competidor 3º Round	8015FCFA 00??
6º Competidor 4º Round	8015FCFB 00??
6º Competidor 5º Round	8015FCFC 00??
6º Competidor 6º Round	8015FCFD 00??
7º Competidor 1º Round	8015FD00 00??
7º Competidor 2º Round	8015FD01 00??
7º Competidor 3º Round	8015FD02 00??
7º Competidor 4º Round	8015FD03 00??
7º Competidor 5º Round	8015FD04 00??
7º Competidor 6º Round	8015FD05 00??

Quantidade de dígitos que acompanham os códigos modificadores de Rounds Placed

00 - 1º, 01 - 2º, 02 - 3º, 03 - 4º, 04 - 5º, 05 - 6º, 06 - 7º, 07 - 8º

NASCAR 99

Corrida de uma volta	800438B3 0009
.....	D021FBAB 0000
.....	8021FBAB 0008
.....	B022359B 0000
.....	8022359B 0008

IGGY'S RECKIN BALLS

Créditos infinitos	800BDEA5 0005
Sempre ter 99 pontos	810D8EE0 0063



BIO HAZARD 2 DUAL SHOCK VER.

Disco 1

HP infinito	800D06BE 00C8
Um ataque mata o inimigo	80041D70 FFFF
.....	80041D72 2402
Números de save = 0	800D5034 0000
Tempo total = 00'00'	800D5014 0000
.....	800D5016 0000
Tempo infinito para escapar do chefe final ...	8002D35C 0000

Todas as armas parte 1 (Joker Command)

(L1+↑ = Combat Knife)	(L1+→ = Hand Gun)
(L1+↓ = Custom Hand Gun)	(L2+↑ = Magnum)
(L2+→ = Custom Magnum)	(L2+↓ = Shot Gun)
.....	D00CEC6C 1004
.....	800D53AC 0101
.....	D00CEC6C 2004
.....	800D53AC 6302
.....	D00CEC6C 4004
.....	800D53AC 6304
.....	D00CEC6C 1001
.....	800D53AC 6305
.....	D00CEC6C 2001
.....	800D53AC 6306
.....	D00CEC6C 4001
.....	800D53AC 6307

Todas as armas parte 2 (Joker Command)

(R2+↑ = Custom Shot Gun)	(R2+→ = Colt S.A.A)
(R2+↓ = Sub Machine Gun)	(L2+R2+↑ = Flamethrower)
(L2+R2+→ = Rocket Launcher)	(L2+R2+↓ = Gatling Gun)
(L2+R2+X = Ink Ribbon)	
.....	D00CEC6C 1002
.....	800D53AC 6308
.....	D00CEC6C 2002
.....	800D53AC 630D
.....	D00CEC6C 4002
.....	800D53AC 630F
.....	D00CEC6C 1003
.....	800D53AC 6310
.....	D00CEC6C 2003
.....	800D53AC 6311
.....	D00CEC6C 4003
.....	800D53AC 6312
.....	D00CEC6C 0043
.....	800D53AC 631E
Modificador para personagem secreto	800D519C 00YY

Dígitos para YY :

Leon -----02	Leon II -----04
Leon com roupa de couro--06	Leon com capacete--08
Leon com jaqueta-----0A	Hunk -----0C
Tofu -----0D	Ada -----0E

Obter 10 itens nos slots

.....	300D5230 0001
Modificador de itens	
slot 1	800D53AC XXXX
slot 2	800D53B0 XXXX
slot 3	800D53B4 XXXX
slot 4	800D53B8 XXXX
slot 5	800D53BC XXXX
slot 6	800D53C0 XXXX
slot 7	800D53C4 XXXX
slot 8	800D53C8 XXXX

Modificador de Baú

Baú 01	800D53E0 XXXX
Baú 02	800D53E4 XXXX
Baú 03	800D53E8 XXXX
Baú 04	800D53EC XXXX
Baú 05	800D53F0 XXXX
Baú 06	800D53F4 XXXX
Baú 07	800D53F8 XXXX
Baú 08	800D53FC XXXX
Baú 09	800D5400 XXXX
Baú 10	800D5404 XXXX
Baú 11	800D5408 XXXX
Baú 12	800D540C XXXX
Baú 13	800D5410 XXXX
Baú 14	800D5414 XXXX
Baú 15	800D5418 XXXX
Baú 16	800D541C XXXX
Baú 17	800D5420 XXXX
Baú 18	800D5424 XXXX
Baú 19	800D5428 XXXX
Baú 20	800D542C XXXX
Baú 21	800D5430 XXXX
Baú 22	800D5434 XXXX
Baú 23	800D5438 XXXX
Baú 24	800D543C XXXX
Baú 25	800D5440 XXXX
Baú 26	800D5444 XXXX
Baú 27	800D5448 XXXX
Baú 28	800D544C XXXX
Baú 29	800D5450 XXXX
Baú 30	800D5454 XXXX
Baú 31	800D5458 XXXX
Baú 32	800D545C XXXX

Disco 2

HP infinito	800D0766 00C8
Um ataque mata o inimigo	80041D48 FFFF
.....	80041D4A 2402
Número de save = 0	800D50DC 0000
Tempo total = 00'00'	800D50BC 0000
.....	800D50BE 0000
Tempo infinito para escapar do chefe final ...	8002D404 0000

Todas as armas parte 1 (Joker command)

(L1+↑ = Combat Knife)	(L1+→ = Hand Gun)
(L1+↓ = Grenade Launcher)	(L2+↑ = Flame G.Launcher)
(L2+→ = Acid G.Launcher)	(L2+↓ = Bowgun)
.....	D00CED14 1004
.....	800D5454 0101
.....	D00CED14 2004
.....	800D5454 6303
.....	D00CED14 4004
.....	800D5454 6309
.....	D00CED14 1001
.....	800D5454 630A
.....	D00CED14 2001
.....	800D5454 630B
.....	D00CED14 4001
.....	800D5454 630C

Todas as armas parte 2 (Joker command)

(R2+↑ = Colt S.A.A)	(R2+→ = Spark Shot)
(R2+↓ = Sub Machine Gun)	(L2+R2+↑ = Rocket Launcher)
(L2+R2+→ = GatlingGun)	(L2+R2+X = Ink Ribbon)
.....	D00CED14 1002
.....	800D5454 630D

PS

GAME SHARK



.....	D00CED14 2002
.....	800D5454 630E
.....	D00CED14 4002
.....	800D5454 630F
.....	D00CED14 1003
.....	800D5454 6311
.....	D00CED14 2003
.....	800D5454 6312
.....	D00CED14 4003
.....	800D5454 6312
.....	D00CED14 0043
.....	800D5454 631E
.....	D00CED14 0043
.....	800D5454 631E
Modificador para personagem secreto	800D5244 00YY

Dígitos paraYY :

Claire01	Claire II03
Claire com roupa de couro05	Claire com capacete07
Claire com jaqueta09	Hunk0C
Tofu0D	Sherry0F

Modificador de item

slot 1	800D5454 XXXX
slot 2	800D5458 XXXX
slot 3	800D545C XXXX
slot 4	800D5460 XXXX
slot 5	800D5464 XXXX
slot 6	800D5468 XXXX
slot 7	800D546C XXXX
slot 8	800D5470 XXXX

Modificador de baú

Baú 01	800D5488 XXXX
Baú 02	800D548C XXXX
Baú 03	800D5490 XXXX
Baú 04	800D5494 XXXX
Baú 05	800D5498 XXXX
Baú 06	800D549C XXXX
Baú 07	800D54A0 XXXX
Baú 08	800D54A4 XXXX
Baú 09	800D54A8 XXXX
Baú 10	800D54AC XXXX
Baú 11	800D54B0 XXXX
Baú 12	800D54B4 XXXX
Baú 13	800D54B8 XXXX
Baú 14	800D54BC XXXX
Baú 15	800D54C0 XXXX
Baú 16	800D54C4 XXXX
Baú 17	800D54C8 XXXX
Baú 18	800D54CC XXXX
Baú 19	800D54D0 XXXX
Baú 20	800D54D4 XXXX
Baú 21	800D54D8 XXXX
Baú 22	800D54DC XXXX
Baú 23	800D54E0 XXXX
Baú 24	800D54E4 XXXX
Baú 25	800D54E8 XXXX
Baú 26	800D54EC XXXX
Baú 27	800D54F0 XXXX
Baú 28	800D54F4 XXXX
Baú 29	800D54F8 XXXX
Baú 30	800D54FC XXXX
Baú 31	800D5500 XXXX
Baú 32	800D5504 XXXX

Quantidade de dígitos que acompanha os códigos modflcadores de itens

Nota: **Escrito em preto** = Usar os códigos tanto no CD 1 como no CD 2; **escrito em vermelho** = Usar os códigos somente no CD 1; **escrito em verde** = Usar os códigos somente no CD 2.

0101 - Knife	0062 - Master Key
6302 - Handgun	0063 - Platform Key
6303 - Handgun II	0064 - sem item
6304 - Custom Handgun	0065 - sem item
6305 - Magnum	0066 - sem item
6306 - Custom Magnum	0067 - sem item
(** poderoso**)	0068 - Chris's Diary
6307 - Shotgun	0069 - Mail to Chris
6308 - Custom Shotgun	006A - Memo to Leon
6309 - Grenade Launcher	006B - Police Memorandum
630A - Grenade Launcher	006C - Operation Report 1
(Flame Rounds)	006D - Mail to the Chief
630B - Grenade Launcher	006E - Mail to the Chief (?)
(Acid Rounds)	006F - Secretary's Diary A
630C - Bowgun	0070 - Secretary's Diary B
630D - Colt S.A.A.	0071 - Operation Report 2
630E - Spark Shot	0072 - User Registration
630F - Sub Machine Gun	0073 - Film A
6310 - Flamethrower	0074 - Film B
6311 - Rocket Launcher	0075 - Film C
(** poderoso**)	0076 - Patrol Report
6312 - Gatling Gun	0077 - Watchman's Diary
(** poderoso**)	0078 - Chief's Diary
6313 - Machine Gun	0079 - Sewer Manager Diary
6314 - Handgun Bullets	007A - Sewer Manager Fax
6315 - Shotgun Shells	007B - Film D
6316 - Magnum Bullets	007C - Vaccine Synthesis
6317 - Fuel	007D - Lab Security Manual
6318 - Grenade Rounds	007E - P-Epsilon Report
6319 - Flame Rounds	007F - Rookie Files
631A - Acid Rounds	0080 - Rookie Files (?)
631B - Machine Gun Bullets	0081 - sem item
631C - S. Shot Bullets	0082 - Spade Key
631D - Bow Gun Bolts	0083 - Diamond Key
631E - Ink Ribbon	0084 - Desk Key
001F - Small Key	0085 - Heart Key
0020 - Hand Gun Parts	0086 - Club Key
0021 - Magnum Parts	0087 - Virgin Heart
0022 - Shotgun Parts	0088 - Square Crank
6323 - First Aid Spray	0089 - Down Key
0024 - Chemical FR-W09	008A - Up Key
0025 - Chemical AC-W24	008B - Locker Key
0026 - Green Herb	0043 - Crank
0027 - Red Herb	0044 - Film
0028 - Blue Herb	0045 - Film (?)
0029 - Mixed Herb (Green)	0046 - Film (?)
002A - Mixed Herb (Red&Green)	0047 - Unicorn Medal
002B - Mixed Herb (Blue&Green)	0048 - Eagle Medal
002C - Mixed Herb (?)	0049 - Wolf Medal
002D - Mixed Herb (?)	004A - G. Cogwheel
002E - Mixed Herb (?)	004B - Manhole Opener
002F - Lighter	004C - Main Fuse
0030 - Lock Pick	004D - Fuse Case
0031 - Picture	004E - Vaccine
0032 - Valve Handle	004F - Vaccine Cart.
0033 - Red Jewel	0050 - Film
0034 - Red Card Key	0051 - Base Vaccine
0035 - Blue Card Key	0052 - G-Virus
0036 - Serpent Stone	0053 - Special Key
0037 - Jaguar Stone	0054 - Joint S Plug
0038 - Blue Stone	0055 - Joint N Plug
0039 - Blue Stone (?)	0056 - Cord
003A - Eagle Stone	0057 - Film
003B - Bishop Plug	0058 - Cabin Key
003C - Rook Plug	0059 - Precinct Key (azul)
003D - Knight Plug	005A - Precinct Key (vermelho)
003E - King Plug	005B - Precinct Key (?)
003F - W. Box Key	005C - Precinct Key (verde)
0040 - Detonator	005D - C. Panel Key (vermelho)
0041 - Plastic Bomb	005E - C. Panel Key (amarelo)
0042 - Bomb&Detonator	005F - P. Room Key
0061 - Lab Card Key	0060 - MO Disk



BATMAN & ROBIN

Batman

Energia infinita	300CF50E 0064
Boost infinito	800CF50A 0909
Todas as bombas infinitas ...	800CF520 6363
.....	300CF522 0063
Todos os mísseis infinitos ...	300CF523 0063
.....	800CF524 6363
.....	800CF526 6363
.....	800CF528 6363
.....	800CF52A 6363
.....	800CF52C 6363
.....	800CF52E 6363

Batman(girl) (Catgirl)

Energia infinita	300CF56E 0064
Boost infinito	800CF56A 0909
Todas as bombas infinitas ...	800CF580 6363
.....	300CF582 0063
Todos os mísseis infinitos ...	300CF583 0063
.....	800CF584 6363
.....	800CF586 6363
.....	800CF588 6363
.....	800CF58A 6363
.....	800CF58C 6363
.....	800CF58E 6363

Robin

Energia infinita	300CF5CE 0064
Boost infinito	800CF5CA 0909
Todas as bombas infinitas.....	800CF5E0 6363
.....	800CF5E2 0063
Todos os mísseis infinitos ..	300CF5E3 0063
.....	800CF5E4 6363
.....	800CF5E6 6363
.....	800CF5E8 6363
.....	800CF5EA 6363
.....	800CF5EC 6363
.....	800CF5EE 6363
.....	1605C718 8687

BOMBERMAN FANTASY RACE

Dinheiro infinito	80143774 967F
-------------------------	---------------

.....	80143776 0098
Turbo infinito	800100EA 06FF

BRAVE FENCER - MUSASHIDEN

HP atual	80078014 01F4
HP máximo	80078012 01F4
MP atual	80078016 01F4
MP máximo	80078018 01F4
Dinheiro infinito	80077FEC 423F
.....	80077FEE 000F
Invencibilidade	30127670 000F
Fast attack	8007801E 8000
Turbo attack	80077F2A 0008
Barra de ataque no máximo .	8014A8D4 0001
.....	80164300 0001
Máximo de status	80078044 001D
.....	8007804C 001D
.....	80078054 001D
.....	8007805C 001D
No ar (pressione X)	D0077F22 0040
.....	801275FE FFF9
Itens de recuperação	300B9347 0001
.....	800B9348 0302
.....	800B934A 0504
.....	800B934C 0706
.....	800B934E 0908
.....	800B9350 0B0A
.....	300B9352 000C
Nunca cansar	80078004 FFFF

CAPCOM GENERATION 1

1942

Vida infinita para P1 e P2	8006AF00 0003
Returns infinitos p/ P1 e P2 ...	8006AC74 0003

1943

Vida infinita para P1	800D027E 0140
Vida infinita para P2	800D02FE 0140
Returns infinitos	8008D2E4 0002
Tempo infinito para armas especiais	800D02CE 1F00
.....	800D02CE 1F00

1943 Plus

Tempo infinito para P1	800D0C72 0140
Tempo infinito par P2	800D0CF2 0140



Returns infinitos 8008F714 0002
 Tempo infinito para armas especiais
 800D0CC2 1F00

FINAL FANTASY VIII (TRIAL VERSION)

**HP infinito para todos os personagens
 (pressione Select)**

D007F4F6 0100	D007F4F6 0100
80068CB8 03E7	800D8794 03E7
80068CBA 03E7	D007F4F6 0100
D007F4F6 0100	80068A40 03E7
800D87EC 03E7	80068A42 03E7
D007F4F6 0100	D007F4F6 0100
80068B7C 03E7	800D873C 03E7
80068B7E 03E7	

Itens infinitos

800D9930 0601	800D9936 0006
---------------	---------------

Máximo tempo de ataque

80068A5C 5DC0	800D8738 5DC0
80068B98 5DC0	800D8790 5DC0
80068CD4 5DC0	800D87E8 5DC0

Tempo infinito para fuga

..... 80010DDC 0000
 80010DDE 0000

Special Attack

..... 80068AB6 0454
 80068BF2 0454
 80068D2E 0454

Magia para Squall Leonhart

..... 80068C04 ##??

é a quantidade (01-63)

Dígitos para ?? na magia

01-recover	06-medium fire
02-weak fire	07-medium lighting
03-weak lighting	08-weak ice
04-double magic	09-medium ice
05-triple magic	

**REAL BOUT SPECIAL DOMINATED
 MIND**

Omake Option Mode 3019AD82 0007

Todos os finais 8019AD84 FFFF
 3019AD86 001F
Scripts finais 8019AD88 FFFF
 3019AD8A 001F
Special Attack Config 8019AD8C FFFF
 3019ADBE 001F
Personagens secretos (Pressione L2 e R2)
 D019AD30 0A00
 801A1252 0016
 D019AD30 0A00
 801A1256 0016
 D019AD3C 0A00
 801A1254 0016
 D019AD3C 0A00
 801A1258 0016

SPYRO THE DRAGON

Vidas infinitas para SPYRO

..... 8007582C 0009

Energia infinita para SPYRO

..... 80078BBC 0003

Vidas infinitas (Crash Demo)

..... 800AAEB0 6300

THE LEGEND OF HEROES 1 & 2

The Legend of Hero 1

**Level up instantâneo para todos os perso-
 nagens** 80115774 FFFF

..... 801157E0 FFFF

..... 8011584C FFFF

..... 801158B8 FFFF

Dinheiro infinito 801086B8 E0FF

..... 801086BA 05F5

The Legend of Hero 2

Dinheiro infinito 800E4134 E0FF

..... 800E4136 05F5

**Level up instantâneo para todos os perso-
 nagens** 800F1004 FFFF

..... 800F1070 FFFF

..... 800F1148 FFFF

..... 800F10DC FFFF



LUNAR 2: ETERNAL BLUE

MASTER CODE F6000914 C305
 B6002800 0000
 Dinheiro infinito 1604BB60 0098
 1604BB62 967F
 Obter muito dinheiro após a batalha
 1604217A FFFF
 Obter muita experiência após a batalha
 16042966 FFFF

Personagem principal

HP atual 1604B618 03E7
 HP máximo 1604B61A 03E7
 MP atual 1604B61C 01F4
 MP máximo 1604B61E 01F4

Máximo status

1604B620 03E7 1604B626 03E7 1604B62C 03E7
 1604B622 000A 1604B628 03E7 1604B62E 03E7
 1604B624 03E7 1604B62A 03E7 1604B630 03E7

Level up instantâneo

1604B612 FFFF 1604B614 0001

Todas as armas

1028BDE4 0AFF 1028BE50 0AFF 1028BEBC 0AFF
 1028BE08 0AFF 1028BE74 0AFF 1028BEE0 0AFF
 1028BE2C 0AFF 1028BE98 0AFF

Todos os itens

1028C000 0AFF 1028C0B4 0AFF 1028C0FC 0AFF
 1028C06C 0AFF 1028C0D8 0AFF

Todos os rings

1028DA70 0AFF 1028DBFC 0AFF 1028DD64 0AFF
 1028DA94 0AFF 1028DC20 0AFF 1028DD88 0AFF
 1028DAB8 0AFF 1028DC44 0AFF 1028DDAC 0AFF
 1028DADC 0AFF 1028DC68 0AFF 1028DDD0 0AFF
 1028DB00 0AFF 1028DC8C 0AFF 1028DDF4 0AFF
 1028DB24 0AFF 1028DCB0 0AFF 1028DE18 0AFF
 1028DB48 0AFF 1028DCD4 0AFF 1028DE3C 0AFF
 1028DB6C 0AFF 1028DCF8 0AFF 1028DE60 0AFF
 1028DB90 0AFF 1028DD1C 0AFF 1028DE84 0AFF
 1028DBB4 0AFF 1028DD40 0AFF 1028DEA8 0AFF
 1028DBD8 0AFF

SOL DIVIDE

Master Code F6004570 C305
 B6002800 0000
 Enable code (você deve inseri-lo) D6006000 19D5
 Invencibilidade para jogador 1 160C9F22 00FF
 Invencibilidade para jogador 2 160C9FDA 00FF
 HP infinito para P1 160C9ED0 0800
 160C9ED4 0800
 HP infinito para P2 160C9E88 0800
 160C9F8C 0800
 MP infinito para P1 160C9EE4 0030

MP infinito Para P2 160C9F9C 0030
 Todas as magias para P1 160C9F2C 07FF
 160C9F30 0606
 160C9F32 0606
 160C9F34 0606
 160C9F36 0606
 Todas as magias para P2 160C9FE4 07FF
 160C9FE8 0606
 160C9FEA 0606
 160C9FEC 0606
 160C9FEE 0606
 Nível máximo de ataque para P1 . 160C8C7E 0002
 Nível máximo de ataque para P2 . 160C8C86 0002

SUPER PUZZLE FIGHTER 2 TURBO

Master Code F6000914 C305
 Taunts infinitos para P1 1605D556 0000
 Auto Taunting para P1 1605D534 1111
 Taunts infinitos para P2 1605D642 0000
 Auto Taunting para P2 1605D664 1111
 P1 sempre derruba 99 Blocks de P2
 1605D166 0064
 P2 sempre derruba 99 Blocks de P1
 1605D412 0064
 P1 não derruba nenhum Block de P2
 1605D166 0000
 P2 não derruba nenhum Block de P1
 1605D412 0000
 Modificador de personagem p/ P1 1605D53C 0?00
 Modificador de personagem p/ P2 1605D628 0?00
 P2 nunca vence 1605D258 0000

Apenas para o modo Super Puzzle

Modificador de personagem p/ P1 1605CED8 0?00
 Abrir todos os prizes 16055D3A FFFF
 16055D3E FFFF
 16055D42 FFFF
 16055D46 FFFF
 16055D4A FFFF
 16055D4C FFFF
 16055D4E FFFF
 16055D50 FFFF
 16055D52 FFFF

Substitua a "?" nos códigos modificadores de personagens com uma das opções abaixo para adquirir o personagem que você quiser.

Morrigan-0	Hsien-Ko-4	Devilot-8
Chun-Li-1	Donovan-5	Akuma-9
Ryu-2	Felicia-6	Dan-A
Ken-3	Sakura-7	

ULTRAMAN

A VOLTA DO SUPER-HERÓI DA TV

Made in Japan

A revista feita no Japão para os brasileiros

PROMOÇÃO
CONCORRA
A DUAS
PASSAGENS
PARA O JAPÃO

ARTES MARCIAIS
Como os golpes criados para matar conquistaram o mundo com a filosofia que promete equilibrar corpo e alma

13
Ano 7
R\$ 5,00 no Brasil
4730 (CAB 4714)

MONTE FUJI
Subimos a montanha sagrada do Japão

TV DE BOLSO
As microtelevês que podem ser levadas para qualquer lugar

- A estréia do novo Ultraman
- Tudo sobre o exterminador de monstros mais cult do planeta
- Mania Ultra: os produtos, os filmes, o álbum de família
- Entrevista exclusiva com o ator que viveu o Ultra Seven

ULTRAMAN



E mais Artes Marciais TV de Bolso



Concorra a DUAS passagens para o JAPÃO



Assinatura: (011) 571- 8316 e 571- 8924

JTB Editora e Publicidade Ltda. Tel.: (011) 575-6286 - Fax: (011) 549-0319



PROCURE A LOJA MAIS PRÓXIMA DE SUA CASA.
LÁ COM CERTEZA, VOCÊ VAI ENCONTRAR OS ÚLTIMOS
LANÇAMENTOS PARA OS PRINCIPAIS SISTEMAS DE VIDEO
GAMES, E UMA GRANDE VARIEDADE DE ACESSÓRIOS

PROGAMES

LOJAS FRANQUIADAS

SÃO PAULO

- LAPA - R. Pio XI, 230 - Tel.: (011) 3641-0444 / 831-0444
SANTANA - R. Voluntários da Pátria 3229 - Tel.: (011) 6950-6329
IPIRANGA - R. Agostinho Gomes, 1583 - Tel.: (011) 273-6784
MOÓCA - R. Juventus, 831 - Tel.: (011) 591-0039
V. OLÍMPIA - R. M. Jesuíno Cardoso, 584 - Tel.: (011) 829-1142
V. CARRÃO - Pça. Aurélio Lombardi, 62 - Tel.: (011) 295-1190
POMPÉIA - R. Desembargador do Vale, 115 - Tel.: (011) 3862-1125
ÁGUA RASA - Av. Alvaro Ramos, 2171 - Tel.: (011) 693-7813
STO. AMARO - Av. Adolfo Pinheiro, 1037 - Tel.: (011) 523-9657
GUARULHOS - Av. Paulo Faccini, 03 - Tel.: (011) 208-3033
S.B. DO CAMPO - R. Municipal, 446 - Tel.: (011) 452-2612
DIADEMA - R. Antonio Dias Adorno, 344 - Tel.: (011) 746-1986
SUZANO - R. Benjamin Constant, 1093 - Tel.: (011) 477-6350
OSASCO - R. Narciso Sturlini, 448 - Tel.: (011) 7085-2701 - (BELA VISTA)
OSASCO - R. Palestina, 1650 - Tel.: (011) 7202-2112 - (MUNHOZ JÚNIOR)
RIBEIRÃO PRETO - R. Floriano Peixoto, 905 - Tel.: (016) 625-8094
MARÍLIA - Av. Vicente Ferreira, 555 - Tel.: (014) 422-4019
S. J. CAMPOS - Av. Dr. Adhemar de Barros, 1319 - Tel.: (012) 341-7250
OURINHOS - R. Nove de Julho, 189/B - Tel.: (014) 322-2424
INDAIATUBA - R. 13 de Maio, 805 - Tel.: (019) 875-3025
PIRACICABA - R. Gov. Pedro de Toledo, 1765 - Tel.: (019) 434-7179
SALTO - R. Itapiri, 158 - Tel.: (011) 7828-1163
SOROCABA - R. Santa Clara, 266 - Tel.: (015) 231-9740
S. J. RIO PRETO - R. Del. Pinto de Toledo, 3118 S/L - Tel.: (017) 232-5920
LIMEIRA - R. 13 de Maio, 288 - Tel.: (019) 442-4475
CAMPINAS - R. dos Alecrins, 597 - Tel.: (019) 255-2545 - (CAMBUÍ)
CAMPINAS - R. José Maria Lisboa, 55 - Tel.: (019) 241-6567 - (V. TEXEIRA)

BAHIA

SALVADOR - Ladeira do Acupê, 2A - Tel.: (071) 356-1372 - (BROTAS)

BRASÍLIA

ASA NORTE - SCLN, 313 - BL - E - Loja - 64 - Tel.: (061) 274-3311

CEARÁ

FORTALEZA - R. Júlio de Abreu, 291 - Tel.: (085) 267-3684 - (ALDEOTA)

MATO GROSSO

CUIABÁ - Av. Pres. Castelo Branco, 1268 L. 4 - Tel.: (065) 624-0063

MINAS GERAIS

POUSO ALEGRE - R. Cel. Otávio Meyer, 160 - L. 130 - Tel.: (035) 421-7693

SÃO LOURENÇO - Av. Comendador Costa, 295 L. 15

PARAÍBA

JOÃO PESSOA - Av. Nego, 200 S. 112 - Tel.: (083) 226-2369

PARANÁ

CURITIBA - Av. Sete de Setembro, 4132 - Tel.: (041) 224-1235 - (BATEL)

CURITIBA - R. Manoel Eufrásio, 826 - Tel.: (041) 253-3008 - (JUVEVÉ)

CURITIBA - Av. República Argentina, 1534 - Tel.: (041) 244-4667 - (ÁGUA VERDE)

RIO DE JANEIRO

MEIER - R. Ana Barbosa, 47 Loja 106 - Tel.: (021) 596-2111

ILHA DO GOVERNADOR - R. Eng. Coelho Cintra, 10 - Tel.: (021) 462-0657

BOTAFOGO - R. Voluntários da Pátria, 459 - Tel.: (021) 266-7079

TIJUCA - Rua Pinto de Figueiredo, 42 S/L - Tel.: (021) 569-9043

BONSUCESSO - R. Adail, 24 - Tel.: (021) 564-3608

NILÓPOLIS - R. Antonio José Bittencourt, 124 - Tel.: (021) 691-0417

CAMPO GRANDE - Estrada do Mendanha, 660 - Tel.: (021) 413-9194

LARGO DO MACHADO - Rua do Catête, 311 L. 117 - Tel.: (021) 557-1141

COPACABANA - Av. N. Sra de Copacabana, 680 / 2º SS L. B - Tel.: (021) 547-2644

NITERÓI - R. Mariz e Barros, 351 - Tel.: (021) 610-3786 - (ICARAÍ)

PETRÓPOLIS - R. Dr. Nelson de Sá Earp, 95 L. 06 - Tel.: (024) 231-4071

BARRA DA TIJUCA - Av. das Américas, 7707 - L.104 - BL01- Shop. Millenium

RIO GRANDE DO SUL

PORTO ALEGRE - R. João Simplício A. Carvalho, 908 - Tel.: (051) 341-3027 - (V. IPIRANGA)

SANTA CATARINA

FLORIANÓPOLIS - R. Lauro Linhares, 898 S/L - Tel.: (048) 233-2488 - (TRINDADE)

SERGIPE

ARACAJU - Av. Barão do Maruim, 943 - Tel.: (079) 213-0699 - (SÃO JOSÉ)

Internet: <http://www.progames.com.br>

Informações sobre Franchising

Rua Pio XI, 230 - Alto da Lapa - SP - Cep 05060-000 - Tels.: (011) 3641-0444 / 831-0444