

A AUTÊNTICA REVISTA DO

CD-ROM
APRESENTA



R\$ 4,90

500\$00

Ano 1 - Nº 01

Para Arrebentar 1520

Dicas e Truques

INÉDITO

TEKKEN 4

Conheça os novos personagens. E mais 7 páginas com golpes de todos os lutadores do

TEKKEN 3

5 CONSOLES PLAYSTATION
150 GAMES OFICIAIS
BASTA CRIAR UMA FRASE

SUPER PROMOÇÃO
GANHE

EXCLUSIVO

TOMB RAIDER 3

Dicas confidenciais do novo jogo da Lara Croft, direto dos produtores

LANÇAMENTOS

Seja o primeiro a saber o que vai estourar em 99:

- Carmageddon 2
- FIFA 99
- WCW/NWO Thunder
- Star Wars - First Episode
- Ridge Racer 4
- Cool Boarders 3
- Final Fantasy IX
- Bug's life

Dicas & Truques para

PLAYSTATION

ISSN 0104-8732



Super Pro

1º prêmio

1 Console + 1 Controle Analógico Dual Shock
1 Super Kit com 15 CDs oficiais para PlayStation
1 Assinatura anual de qualquer Revista da Editora Europa



2º ao 5º prêmio

1 Console + 1 Controle Analógico Dual Shock
1 Super Kit com 15 CDs oficiais para PlayStation



6º ao 10º prêmio

1 Super Kit com 15 CDs oficiais para PlayStation



Confira os 15 títulos dos Super Kits:
Need for Speed II, Nascar 98, Moto Racer, NHL 98, Nuclear Strike, Grand Tour Racing 98, MechWarrior 2, Time Commando, Soviet Strike, Andretti Racing, Power Move Pro Wrestling, WarCraft II, Nightmare Creatures, The Lost World e Blood Omen: Legacy of Kain

Promoção

A Revista Dicas & Truques para PlayStation vai dar para seus leitores um total de 5 consoles de PlayStation, 150 CDs oficiais e uma assinatura de qualquer Revista da Editora Europa

Regulamento:

1 - Os cupons devem ser enviados para a Editora Europa, no endereço: Revista Dicas & Truques para PlayStation - Rua MMDC, 121 Butantã - São Paulo - SP CEP: 05510-021.

Os cupons também podem ser enviados para o fax:(011) 867-8583, aos cuidados da Redação Revista Dicas & Truques para PlayStation.

2 - O prazo limite para o envio dos cupons é dia 04 de janeiro de 1999 (vale a data de postagem marcada no carimbo dos Correios ou a data de recebimento do fax).

3 - Os cupons enviados devem conter, além dos dados pessoais do participante, uma frase criativa com até 7 palavras respondendo à seguinte pergunta: "Qual é o slogan ideal para a Revista Dicas & Truques para PlayStation?".

4 - Cada cupom deve conter apenas uma frase.

5 - Não podem participar funcionários ou parentes de funcionários da Editora Europa e da MSD Multimídia.

6 - As frases dos participantes que chegarem à redação dentro do prazo serão analisadas por uma comissão formada por membros da Editora Europa. A decisão tem caráter irrevogável e irrecorrível.

7 - No caso de frases iguais, será declarada vencedora aquela que tiver sido enviada primeiro à redação da Revista Dicas & Truques para PlayStation, valendo como comprovação a data do carimbo dos Correios ou a data e hora de recebimento do fax.

8 - Os vencedores autorizam desde já o uso de seu nome e imagem, bem como cedem os direitos autorais do slogan à Editora Europa sem qualquer ônus adicional.

9 - O envio do cupom para a Editora Europa implica automaticamente na concordância com os termos deste regulamento.

10 - O resultado desta promoção será publicado na edição número 43 da REVISTA DO CD-ROM, que estará nas bancas no dia 26 de janeiro de 1999.

Super Promoção Dicas & Truques para PlayStation

Preencha e envie este cupom até 04 de janeiro de 1999

Nome: _____

Endereço: _____

Cidade: _____ Estado: _____

CEP: _____ Fone: (____) _____ Fax: (____) _____

e-mail: _____

Responda: Qual é o slogan ideal para a Revista Dicas & Truques para PlayStation?

Dicas & Truques para
PlayStation

Ao Leitor

Foi como uma febre. Bastou falar em fazer a **Revista Dicas & Truques para PlayStation**, para que a moçada aqui se animasse toda. Com "a moçada aqui", quero dizer as redações da **Revista do CD-ROM**, da **PC Master** e da **Revista It**. Por pouco não tivemos de montar um campeonato no estilo Tekken 3 para escolher quem iria participar do novo projeto da Editora Europa. Ao final, o "trabalho pesado" de encher de porradas, correr, montar estratégias e descobrir as 1.520 dicas e truques que você encontra nesta PlayStation foi coordenado por Luiz e Ana Rita. Quem ficou sem tempo para jogar foi o Welby, encarregado de caprichar no visual da revista. Mas é claro, todos participaram.

O envolvimento da equipe com videogames é bastante antigo. Tive o prazer de coordenar o lançamento, em 1990, da pioneira de todas as revistas do setor, que foi a revista **Videogame**. Games são um dos assuntos permanentes tanto da **Revista do CD-ROM** quanto da **PC Master**, só que na área de computadores. Só faltava, até agora, uma revista voltada especialmente para a melhor máquina de jogos, que é o PlayStation.

A idéia da nova publicação agradou tanto que rapidamente a publicidade apareceu com nada menos do que 5 consoles PlayStation e 150 jogos oficiais (isso mesmo, aqueles de R\$ 100,00 cada um) para a promoção, com o objetivo de escolher um slogan para a revista.

Agora é com você. A galera aqui está maluca para que você torne a **Revista Dicas & Truques para PlayStation** um sucesso. Só assim eles podem garantir as muitas porradas, corridas e estratégias que fazem a alegria do dia-a-dia do bom gamemaniaco.

Roberto Araújo
Diretor de redação
araujo@europenet.com.br

6 **CURTAS**

10 **ENTREVISTA - TOMB RAIDER III**

12 **PREVIEW**

16 **TEKKEN 3**

23 **BLOOD ROAR**

24 **STAR WARS**

27 **EXTREME**

28 **RESIDENT EVIL**

33 **GTA**

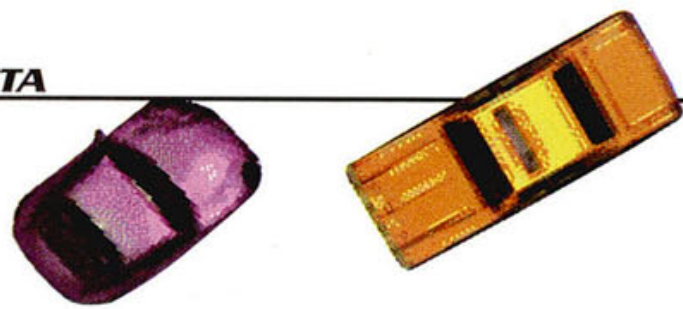
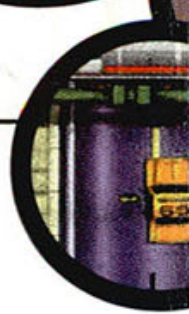
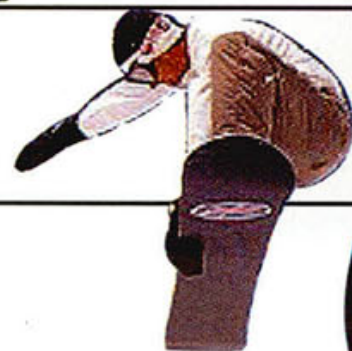

A AUTÊNTICA REVISTA DO
CD-ROM
APRESENTA

PlayStation

Diretores
Aydano Roriz
Abílio P. Cunha

EDITORA
EUROPA

Editor e Diretor Responsável
Aydano Roriz

Redação
Diretor de Redação
Roberto Araújo
Editores Assistentes
Ana Rita Lima e Luiz Siqueira
Jornalista Responsável
Roberto Araújo - MTb.10.766
Projeto Gráfico e Diagramação
Welby Dantas
Ilustrações: Wilson Jr e
Thiago Boud'Hors
Colaboraram nesta edição
Adriano Severo,
Carlos Augusto de Moura,
Jefferson Silva e Mario Fittipaldi

Diretor Operacional
Abílio Cunha
Assistentes de Diretoria
Cristiane Guida de Camargo
Flávia Pinheiro

Publicidade São Paulo
Ligue (011) 816 6767 + ramal desejado

Diretor Nacional
Clóvis Borges (r 186)
cborges@europenet.com.br
Marketing Publicitário
Givaldo Fernandes (r 240)
g.fernandez@europenet.com.br
Gerente Executivo
João de Barros Neto (r 211)
j.barros2europenet.com.br
Executivos de Contas
Alexandre Severino (r 242),
Angela Freitas (r 216),
Angela Taddeo (r 210),
Maurício Dias (r 214),
Rodrigo Cunha (r 212)

Publicidade Outras Praças
Brasília (061) 242-9590 - New Business
Paraná (041) 253-4048 - Angelo Costi
Rio de Janeiro (021) 293-2985 - Jair Cunha
Rio Grande do Sul (051)
233-1587 - Rose Isoppo
Santa Catarina (048) 223-3968 - Geraldo Nilson

Publicidade EUA e Canadá: Global Media
Fone 001 (650) 306-0880
Fax: 001 (650) 306-0890

Marketing
Ézio S. Vicente, Joelma R. Dantas
Jonilson Barbosa, Jackeline Monjarás,
Lucas Goulart

Desenvolvimento
de Pessoal
Tânia Marília Ribeiro
Atendimento ao Leitor
Cecilia Tomazelli (Supervisora) Fabiana Lopes
(Coordenadora), Alessandro Donadio; Carla
Dantas; Elisângela Xavier Ferreira



NEED FOR SPEED V-RALLY 34

DIE HARD TRILOGY 36

GRAN TURISMO 38

ROAD RASH 3D 42

BUST A MOVE 44

DUKE NUKEM: TIME TO KILL 46

ACESSÓRIOS 48

DICAS 51



Elisangela Tokashiki; Ivania Pinto;
Renata Kurosaki; Ronie de Souza

Dicas & Truques para PlayStation*
é uma edição especial da
Revista do CD-ROM

(ISSN - 0104-8732) é uma publicação da Editora
Europa Ltda. A Editora Europa não se responsabiliza
pelo conteúdo dos anúncios de terceiros.

Distribuidor exclusivo para o Brasil:
DINAP S/A - Estrada Velha de Osasco, 132
Jd. Belmonte - Osasco - SP -
Fone: (011) 868-3000

Revistas da Editora Europa
No seu Jornaleiro

Na Editora Europa - Rua M.M.D.C nº 121 - São
Paulo, SP CEP 05510-021, Fone 0800 55 7667,
Fax (011) 867-8583

Pela Internet www.europenet.com.br
E-mail atendimento@europenet.com.br
Na Distribuidora Dinap S/A - Caixa Postal 2505
Osasco, SP CEP 06053-990
Fone (011) 810-4800, Fax (011) 868-3018,

E-mail: dinap.na@email.abril.com.br

Assinaturas
São Paulo, Fone (011) 816-6767
Outros Estados, Fone 0800 55 7667
Fax (011) 867 8583

Fotolitos: Fast Graph
Impressão: W. Roth
Tiragem desta edição: 30.000 exemplares

Somos Filiais à ANER
Associação Nacional dos
Editores de Revistas

ANER

*PlayStation é uma
marca registrada da
SONY COMPUTER
ENTERTAINMENT INC.

SE FOR O CASO, RECLAME.
NOSSO OBJETIVO É A EXCELÊNCIA

ATENDIMENTO AO LEITOR

Segunda à Sexta das 8:00 às 20:00 horas,
Sábados das 9:00 às 15:00 horas



Rua M.M.D.C., 121
(011) 816-6767 05510-021 - São Paulo - SP FAX (011) 867-8583

E-mail: playstation@europenet.com.br

NewsStation

Não fique para trás! Acompanhe aqui as notícias mais quentes do mundo do PlayStation, e fique por dentro de todas as novidades



A Bug's Life (Vida de inseto)

Baseado no filme de mesmo nome, que foi produzido pela Pixar (a mesma empresa que fez Toy Story), o jogo chega para o PlayStation

quase junto com o lançamento do filme nos cinemas brasileiros.

O jogo tem o estilo de clássicos como Croc, com gráficos vetoriais e animações em 3D de excelente qualidade.

Em Bug's Life você controla uma formiga chamada Flik, e terá a importante missão de defender o formigueiro do ataque de gafanhotos. Usando armas curiosas como frutas (que podem ser arremessadas), Flik precisará lutar muito para conseguir vencer as 15 fases do jogo.

Bug's Life pode parecer um jogo muito infantil, mas a dificuldade das fases e o design inovador deverá fazer sucesso entre os jogadores de todas as idades, seguindo a linha de Hércules e outros desenhos animados adaptados para PlayStation.



Atenção gamemaniacos do PlayStation: a continuação do melhor jogo de luta de todos os tempos está causando altas discussões na Internet, apesar de ainda não ter sido confirmada pela Namco. Existe até um roteiro não confirmado do novo jogo, no endereço <http://members.home.net:80/atomiccheese/tekken4.html>, que traz algumas imagens de arrasar dos prováveis novos lutadores.

Segundo os boatos, Tekken 4 irá acontecer 18 anos depois do campeonato de Tekken 3. Isso significa que Heihachi e outros

lutadores já morreram, e muito sangue novo irá entrar no ringue. No total, serão 35 lutadores, cada um com quatro roupas diferentes. Conheça um pouco dos novos personagens que deverão estar presentes na continuação.



Nialva Gordo: A filha de Nina e Eddy. Isso mesmo, depois de se libertar do malvado deus da luta, Nina foi para

o Brasil e passou a viver com Eddy numa grande mansão. Depois de um ano nasceu Nialva, que desde criança foi treinada por



seus pais. Eddy e Nina ensinaram para a garota suas artes marciais: capoeira e akido. A combinação das duas artes marciais tornou Nialva uma lutadora letal. Resta saber se Eddy foi assassinado ou irá participar do torneio novamente.

Hsiang: Provável irmã de Xiaoyu. Ela teria sido mantida congelada no criogênio, como Nina, e agora foi descongelada para participar do combate. Seu estilo de luta é parecido com o de Heihachi, e ela possui movimentos muito semelhantes ao de Xiaoyu. O seu visual punk é o que mais impressiona, com maquiagem forte e piercing no nariz.



Paul Phoenix: Sim, ele ainda está vivo, apesar de bem velho. Depois de ter sofrido um terrível acidente com sua

FINAL FANTASY VIII

ファイナルファンタジーVIII



Final Fantasy IX, já?

Sim, é isso mesmo: o nono episódio da série Final Fantasy já está sendo produzido, e dentro de muito pouco tempo deverá estar nas lojas. É verdade que nem o Final Fantasy VIII está totalmente finalizado, mas deverá ser lançado no começo de 99.

Acontece que a edição número 9 do jogo foi desenvolvida junto com a número 8, e por isso a produção caminha a passos largos. Parece que o sucesso de Final Fantasy VII estimulou muito os produtores, que estão investindo e em várias continuações do jogo. Vamos ver se o sucesso irá se repetir duas vezes seguidas...

motocicleta, Paul ficou parálfico e sem memória. Com a ajuda do serviço secreto dos Estados Unidos ele foi recuperado e virou um soldado biônico. Com diversas cicatrizes no corpo e um visual nada amigável, ele agora não passa de um zumbi sem mente. O velho Paul tem movimentos bem parecidos com os de Gun Jack. Violência e força são suas marcas registradas.

Jin: Com o passar dos anos, Jin não mudou muito seu corte de cabelo, mas ganhou muitas marcas no rosto.

Jin é filho de Kazuya, por isso estava diretamente ligado com os poderes do mal. Em Tekken 4, seu lado negro vem à tona, e a

novidade será Ogre-Jin: um mistura mortal do deus da luta com Jin.

Entre os golpes do novo lutador está um grito que não pode ser bloqueado. O oponente só tem uma saída: pular as ondas sonoras. Além disso, o monstro possui asas poderosas.

Já o Jin original, sem a ajuda do deus, não possui a mesma agilidade de antes, mas ganhou novos e poderosos movimentos.

Asuka: Ela é provavelmente uma parente de Julia Chang, e se parece muito com um tipo de demônio. Seu estilo de luta é similar ao de Lei, com diversas formas e expressões do Kung-fu.

Ao que tudo indica, ela deverá ser o desafio final de algum dos modos de jogo.

Charlie: O irmão mais novo de Hwoarang. Maior e com muito mais agilidade que seu irmão (que já era excelente), Charlie promete ser um dos melhores lutadores do jogo. Em Tekken 4, Hwoarang irá fazer aparições especiais, e provavelmente formará uma dupla mortal com Charlie. Há quem diga que eles serão como Ken e Ryu do Street Fighter: irmãos inseparáveis.

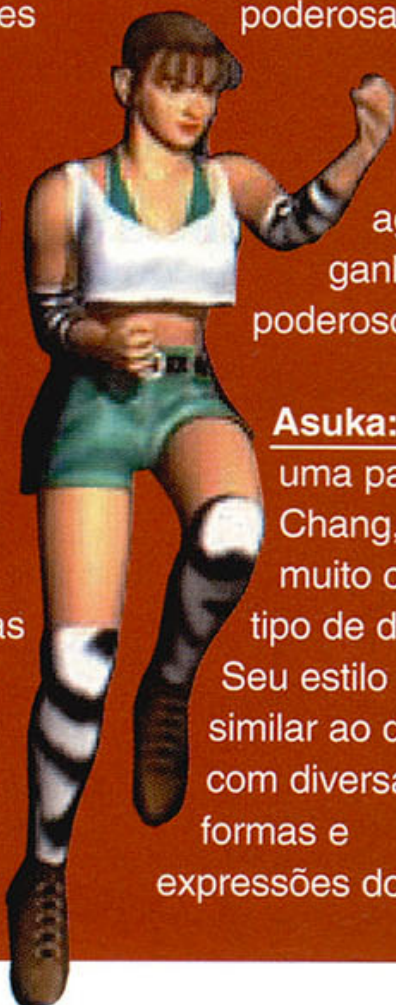

PlayStation 2

O sucessor do PlayStation começa a deixar de ser um mistério. Quem disse isso foi o vice presidente da Sony, Ken Kutaragi, o homem que desenvolveu originalmente o PlayStation e garantiu o seu sucesso até hoje.

Tudo indica que o novo console deverá estar chegando às lojas no ano 2000. Segundo Kutaragi, os engenheiros da Sony estão desenvolvendo uma nova tecnologia gráfica, diferente de tudo que foi feito até hoje em termos de videogame. Enquanto empresas como a Sega e a Nintendo estão se unindo com grandes empresas da área gráfica (como a NEC/VideoLogic e Silicon Graphics), a Sony está usando uma tecnologia própria para desenvolver seu novo sistema de vídeo. O novo aparelho deverá possuir uma arquitetura de 128 bits, com recursos superiores aos do concorrente Dreamcast, da Sega.

Kutaragi acredita que o maior avanço do novo console será dar maior qualidade aos gráficos, deixando eles



bem próximos de vídeos, e acabando com aquele aspecto de desenho feito em computador. Entretanto, ainda existe uma grande discussão sobre qual tipo de mídia será utilizado para gravar os jogos. A guerra está sendo travada entre o DVD e o MiniDisc (MD). A utilização dos MiniDisc seria muito interessante, pois o disco permite regravações, de modo que você não precisaria usar Memory Cards. Por outro lado, os MDs poderiam facilitar muito a pirataria, e nenhum produtor deseja isso.

O DVD é o candidato favorito, pois seria possível continuar executando os jogos do PlayStation antigo, e ainda

produzir jogos com alta qualidade gráfica, com vídeos iguais aos de cinema.

É claro que na decisão final o preço será levado em conta, e nisso o DVD leva muita vantagem sobre o MD. Na Internet já existe uma página que traz mensalmente todas as notícias sobre o assunto PlayStation 2 (www.psx2.com). Nela você pode acompanhar todos os rumores, inclusive os prometidos jogos para o sistema. Entre as especulações estão títulos como Tomb Raider 4, Final Fantasy IX, Metal Gear Solid 2, entre outros títulos. Esperamos que o novo PlayStation chegue logo!

O que vem por aí

Conheça antes de todo mundo os jogos que serão lançados nos próximos meses

Título	Tipo	Previsão de lançamento
Bass Landing	Simulador	Janeiro 1999
Carmageddon 2:	Ação	Abril 1999
Centipede	Ação	Janeiro 1999
Croc II	Plataforma	Primeiro trimestre 99
Daikatana	Ação	Segundo semestre 99
Dead in the Water	Ação	Janeiro 1999
Destrega	Luta	Janeiro 1999
Final Fantasy VIII	RPG	Primeiro trimestre 99
G-Shock	Aventura	Janeiro 1999
Gex 3: Deep Cover Gecko	Ação	Segundo semestre 99
Global Domination	Estratégia	Março 1999
Glover 7	Plataforma	Segundo semestre 99
Irritating Stick	Ação	Segundo semestre 99
Jackie Chan's Stuntmaster	Ação	Primeiro trimestre 99
Jeff Gordon XS Racing	Corrida	Março 1999
Legacy of Kain: Soul Reaver	Aventura	Janeiro 1999
Lunar: Complete	RPG	Janeiro 1999
Pac-Man 3D	Plataforma	Fevereiro 1999
Rat Attack	Ação	Fevereiro 1999
Rayman 2: The Great Escape	Plataforma	Mai 1999
Shadow Madness	RPG	Fevereiro 1999
Shao Lin	Luta	Março 1999
Shogun Assassin	Ação	Março 1999
Silent Hill	Aventura	Fevereiro 1999
Silhouette Mirage	Ação	Janeiro 1999
StarCon	Ação	Janeiro 1999
Street Fighter Alpha 3	Luta	Março 1999
Tomorrow Never Dies	Ação	Junho 1999
WCW/NWO Thunder	Esporte	Janeiro 1999

Top 10 – PlayStation Os jogos mais vendidos no mundo

- 1 Final Fantasy VII – Sony
- 2 WWE: Warzone – Acclaim
- 3 Gran Turismo – Sony
- 4 Resident Evil 2 – Capcom
- 5 Tekken 3 – Namco
- 6 Parasite Eve – Sony
- 7 Tomb Raider II – Eidos
- 8 Madden NFL 99
Electronic Arts
- 9 NFL Gameday 99
Sony
- 10 Resident Evil 2
Dual Shock – Capcom

Fonte: Sony Computer Entertainment

Stars Wars First Episode

Sabe a série de três filmes do Guerra nas Estrelas? Pois é, a produtora LucasArts resolveu voltar no tempo e fazer mais três episódios, que se passam antes da série original, contando a história de Darth Vader. O primeiro deles chama Star Wars - First Episode, e já estão fazendo um jogo para PlayStation baseado nessa história.

O estilo e o formato do jogo ainda não estão definidos, mas conhecendo a LucasArts deverá ser mais um grande sucesso.



Ridge Racer 4

Está previsto para o final de 98 a chegada do quarto jogo da série Ridge

Racer para PlayStation. Trata-se do chamado Ridge Racer Type 4. O novo game parece ser o melhor de toda a série. Efeitos de iluminação e sombra especiais, fundos altamente detalhados, e dezenas de modos de jogo diferentes fazem parte das inovações. Para felicidade dos amantes da velocidades, serão mais de 300 carros, para serem usados em 8 pistas.

A difícil missão dos produtores do jogo (que será lançado pela Namco) é fazer um game de corrida melhor do que Gran Turismo, que até o momento é considerado o melhor do gênero para PlayStation. Vamos esperar e ver se os programadores realmente alcançaram o objetivo deles. Tomara que sim!



Netunia Games

**DISTRIBUIDOR DE
VIDEOGAME**

- Playstation
- Nintendo 64
- Dreamcast (Sega)

Vendemos cartuchos, CD's, aparelhos e acessórios originais

Despachamos para todo Brasil



Netunia Importação e Exportação Ltda
Fone: (011) 825-7600
Fax: (011) 825-7653

Tomb Raider III

Conseguimos! Enquanto os programadores da Core Design trabalhavam feito loucos para terminar Tomb Raider 3, conversamos com os produtores e lemos o script original do jogo. Confira tudo nesta reportagem exclusiva

PlayStation: Quanto tempo vocês levaram para produzir Tomb Raider III?

Core Design: No total, o desenvolvimento do jogo levou 11 meses. Nada mal para uma aventura tão grande!

PlayStation: Quantas pessoas estão envolvidas no desenvolvimento de Tomb Raider III, e quais programas foram utilizados para fazer o jogo?

Core Design: Nós temos quatro designers para fazer os cenários, um time de três programadores, dois animadores, um produtor, um diretor, dois músicos, dois artistas para as cenas de filme e seis jogadores que testam o produto. Para fazer os cenários nosso pessoal usou uma ferramenta de programação produzida por eles mesmos, por isso o resultado é único. Para modelar Lara também usamos um software próprio.

PlayStation: Tomb Raider III terá quantos CDs?

Core Design: Apenas um.

PlayStation: Qual é a história por trás de Tomb Raider III?

Core Design: No início, tudo o que Lara sabe é que ela deve encontrar um objeto misterioso, mas conforme o jogo avança há muitas surpresas.



PlayStation: Há novos movimentos para Lara Croft?

Core Design: Sim. Agora ela pode rastejar, abaixar, mergulhar e se pendurar em coisas, como se fosse uma macaca.

PlayStation: Há alguma novidade no jogo em si?

Core Design: A principal mudança são os efeitos de luzes



multi-coloridas, iluminação dinâmica em tempo real e objetos semi-transparentes. Os gráficos estão muito melhores!

PlayStation: Nós sabemos que há cinco fases no jogo, e que você não precisa jogar em uma ordem determinada. Qual é a seqüência mais indicada?

Core Design: Depois de jogar a fase da Índia você pode ir para o Pacífico, Londres ou Nevada, em qualquer ordem. Não há uma seqüência melhor do que outra, é preciso seguir sua intuição... Todas as fases estão muito difíceis desta vez.

PlayStation: Quanto tempo um jogador experiente levará para completar Tomb Raider III?

Core Design: Os jogadores que testaram o jogo para nós levam 13 horas para completá-lo, e isso porque eles sabem exatamente onde ir e o que fazer. Por isso, mesmo um jogador experiente precisará de alguns dias para chegar ao fim. Em Tomb Raider III você pode seguir diferentes rotas que variam em dificuldade. Isso significa que é possível passar de fase mesmo só tendo percorrido 70% do cenário. Mas é claro que quem optar pelo caminho mais difícil receberá uma recompensa.

Quem conseguir coletar todos os segredos ganhará uma fase extra e poderá jogar o jogo novamente com todas as armas, munição ilimitada e todos os objetos!

PlayStation: Há uma fase de treino na casa de Lara?

Core Design: É, você continuará treinando na casa de Lara, mas ela andou fazendo reformas. O jardim tem áreas de treino para luta, tiro ao alvo e até um sistema de túneis subterrâneos.

PlayStation: Podemos esperar uma cena surpresa no final?

Core Design: Talvez...

Dicas inéditas, tiradas do script original de Tomb Raider III:

Os produtores da Core Design não queriam de jeito algum revelar dicas de Tomb Raider 3. Mas nós arrumamos um jeito de colocar as mãos no script original do jogo, que conta todos os detalhes da história. Veja só o que nós descobrimos:

INDIA

"Lara terá de entrar em um templo em ruínas e encontrar armas em um labirinto de macacos. A sala onde o objeto misterioso deveria estar está vazia... exceto pelos corpos dos pesquisadores, pregados na parede de maneira violenta, parecendo vodu... Na perseguição no rio, Lara não pode nadar porque há muitas piranhas. Mas ela pode encontrar um jipe escondido entre arbustos. Ela desce uma ravina com o jipe, em direção a uma lagoa. Não há sinal de Tony, e Lara encontra



Este é o jogo mais difícil da série Tomb Raider, mas sua vida vai ficar bem mais fácil com estas dicas exclusivas



os destroços de um barco com armas e munição. Em seguida, ela percebe que é possível mergulhar atrás da cachoeira, aonde um sistema de cavernas leva até o pesquisador escondido... e o objeto misterioso."

SOUTH PACIFIC ISLAND

"Depois de passar pelos dinossauros, Lara sobe as montanhas e descobre o avião caído perto do muro de uma fortaleza antiga. Lara não consegue passar pelo muro. Ela pode recolher munição nos destroços, e acaba



descobrimo que pode entrar no avião. Na parte de trás da aeronave há uma metralhadora, que pode ser usada para matar inimigos e também para abrir um buraco no muro da fortaleza."

LONDON

"No Museu de História Natural, Lara coleta um fluido místico na ala do Egito, e encontra um espírito vingativo.

No caminho de volta ela encontrará monstros do mundo subterrâneo. Se Lara atirar, eles serão hostis, caso contrário eles não a incomodarão."

ANTARCTICA

"Na cidade antiga, Lara encontrará formas de vida alteradas pela radiação. Todos se transformaram em predadores, até mesmo as plantas. Em determinado ponto, Lara encontra Willard preso em uma armadilha. Para poder prosseguir ela terá de libertá-lo, e mais uma vez Willard passará à frente..."

Na caverna do meteorito, Lara terá de lutar com Willard. Durante o confronto, o teto de gelo da caverna começa a rachar. Depois de Lara recuperar o objeto, ela terá de sair por essa abertura. No platô, no entanto, há helicópteros da RX Tech, que começam a atirar nela. Lara tem que encontrar um helicóptero vazio para escapar."

Saia na frente e descubra os

jogos

que serão

SUCESSO

nos próximos meses

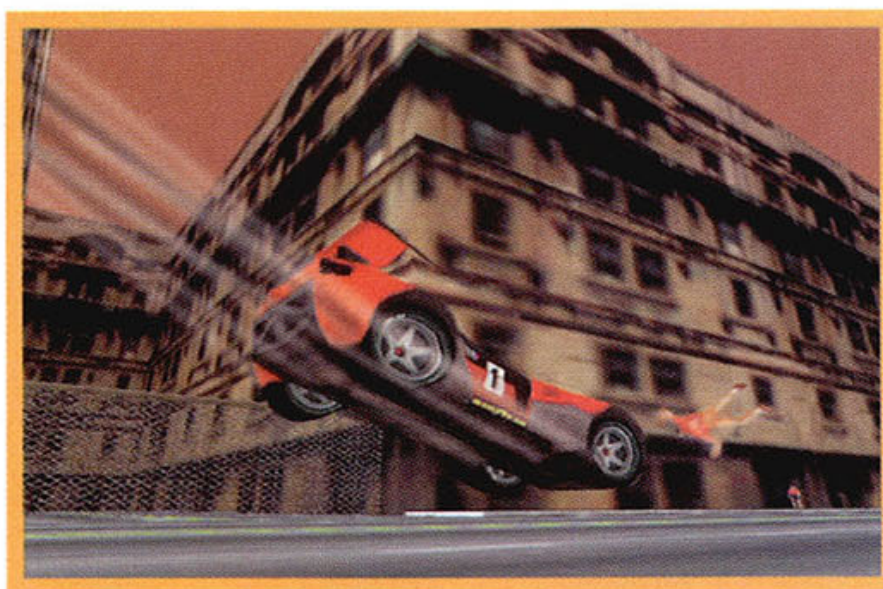

Carmageddon 2

Prepare-se para controlar um carro em alta velocidade e atropelar pedestres inocentes para conseguir vencer

O jogo mais violento, sanguinário e sem misericórdia de todos os tempos chega a sua segunda versão em grande estilo, e com muito mais violência. O objetivo do jogo não mudou: você continua tendo de atropelar crianças, mulheres e casais para conseguir pontos.

Sangue novo

As novidades ficam por conta dos gráficos em três dimensões, que foram melhorados e ganharam um

excelente acabamento (tornando os atropelamentos mais realistas e grotescos). As cenas chegam a ser chocantes, e podem causar nojo em muita gente.

Os veículos foram baseados em modelos reais, e você conta com 30 missões diferentes. O jogo suporta joystick analógico, e permite que duas pessoas corram ao mesmo tempo (a tela fica dividida em duas partes). Outra novidade é o sistema de inteligência artificial que pode tornar o jogo mais difícil ou mais fácil.

Gritos realistas

Os produtores capricharam nos efeitos sonoros. É possível escutar os gritos de terror das vítimas perseguidas, e os ossos sendo partidos no momento do choque.

Sem dúvidas, Carmageddon 2 não é um jogo para pessoas



com problemas no coração. Para aliviar um pouco as coisas, você pode transformar os pedestres em alienígenas. Mas, para quem não se importa com a violência, esta pode ser uma boa opção de entretenimento. O lançamento do jogo está previsto para abril nos Estados Unidos.

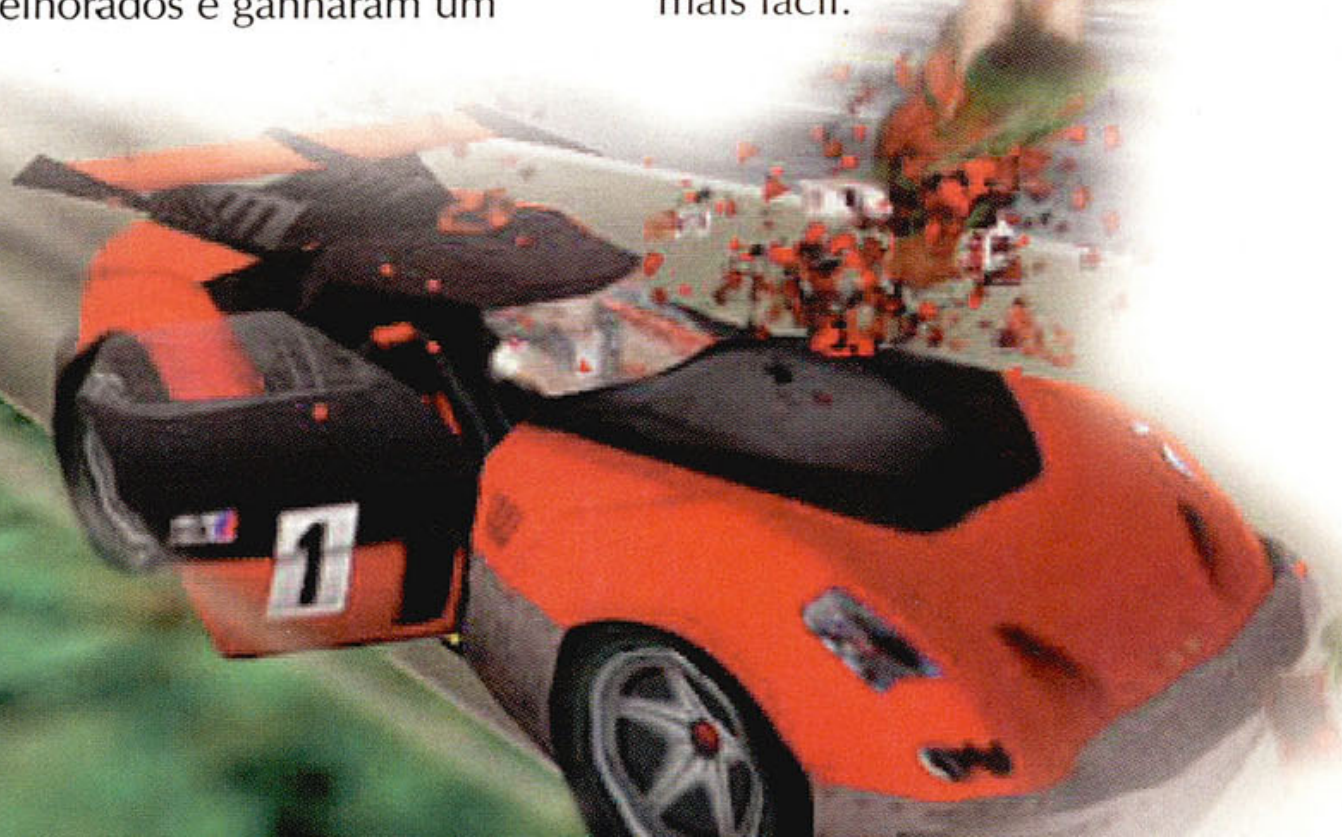

WCW/NWO Thunder

Participe do campeonato mundial de luta livre num jogo com alto realismo nas imagens e movimentos

Força, golpes rápidos e muita malandragem. Tudo isso faz parte da luta livre, que a produtora THQ quis trazer para o PlayStation, com bastante realismo. O WCW/NWO Thunder foi produzido em conjunto com a liga americana de luta livre, e graças à contribuição de lutadores profissionais foi possível produzir um jogo com gráficos de arrasar.

Porrada de verdade

Thunder é bem diferente de outros jogos de luta livre. Não é possível lutar com alienígenas e ursos, pois os produtores fizeram questão de fazer algo bem próximo do real. Você poderá escolher entre 32 lutadores no início, e conforme for vencendo poderá chegar a ter 64 lutadores disponíveis.

Há um novo modo de luta chamado Battle Royale, que

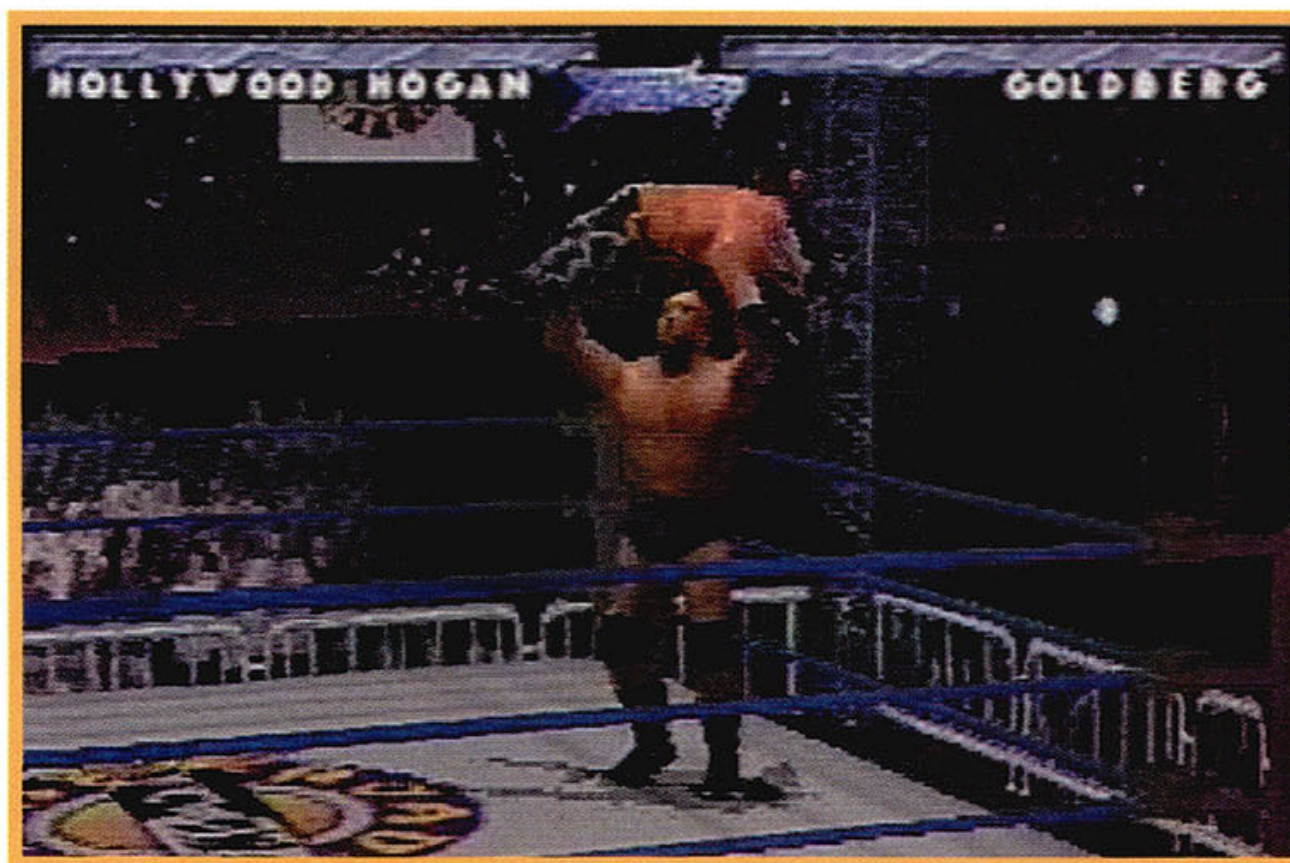
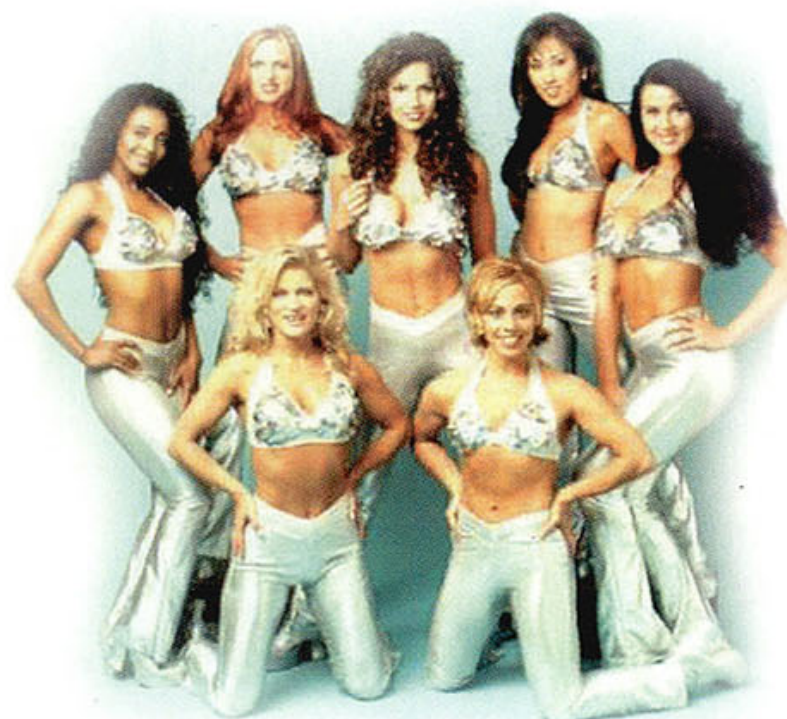

corresponde ao campeonato de luta livre mundial, que está sendo reproduzido em videogame pela primeira vez. A THQ está produzindo vídeos e sons especiais para cada lutador. Para completar, eles ainda colocaram os nomes dos lutadores reais que participam do campeonato americano, que é transmitido para o Brasil na televisão por assinatura. Entre as montanhas de músculos estão nomes como: Goldberg, Hollywood Hogan, Sting, Giant, entre outros.

Cenários e platéia

Os ringues de luta também tiveram um tratamento todo especial. Uma equipe de produtores percorreu diversos locais de luta nos Estados Unidos, para depois construir cenários realistas e com mais detalhes. E, realmente, o ponto mais forte do jogo são as imagens gráficas. Mesmo com as texturas detalhadas nos lutadores e no cenário, o jogo não perdeu em velocidade e nem jogabilidade. Mesmo quando há quatro lutadores no ringue, o jogo não perde qualidade. A data de lançamento de WCW/NWO Thunder está prevista para janeiro.

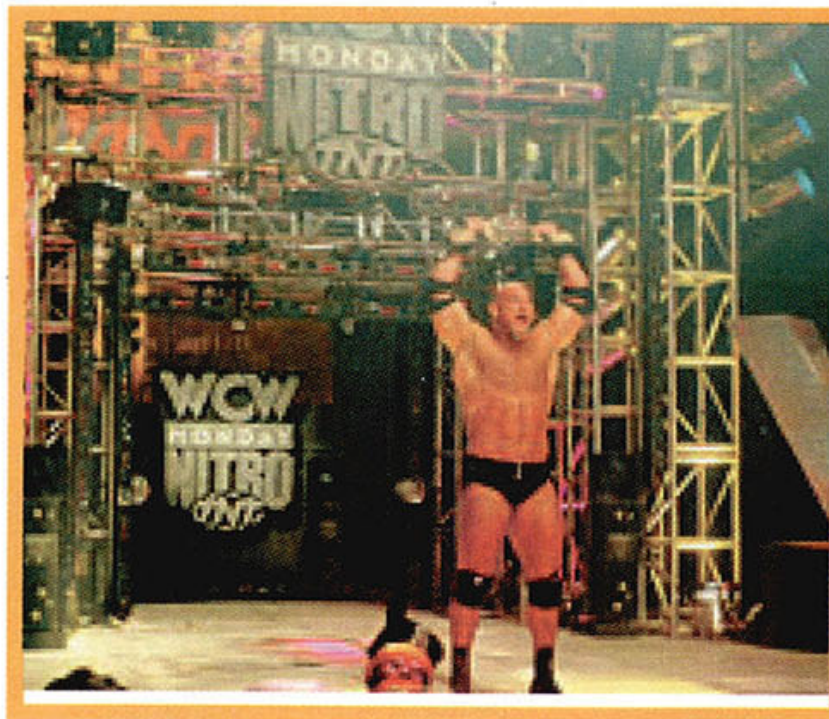

Fifa 99

Entre em campo e mostre toda sua habilidade com a bola no jogo de futebol que promete ser o melhor de todos os tempos



Outra mudança foi a introdução de um novo esquema de iluminação nos estádios, tanto de dia como de noite, gerando sombras mais reais, parecidas com as dos jogos de futebol de verdade.

Movimentos rápidos

Uma novidade bastante interessante está nos controles. Em World Cup, sempre que você começava a correr tinha de esperar o fim do movimento para poder chutar. Agora você pode sair correndo com a bola e chutar no instante em que desejar. Isso deixou o jogo bem mais rápido. O sistema de inteligência artificial sofreu algumas inovações, deixando o time adversário mais faltoso e malandro.

Os times

Agora que a copa do mundo já acabou há séculos

(nem é muito bom lembrar disso...), FIFA 99 passou a ter equipes e seleções do mundo inteiro disponíveis para você jogar. São mais de 250 equipes de futebol diferentes, e 20 cenários que foram construídos a partir de estádios reais. Nos modos de campeonato, foi incluída a Super Liga da Europa, que conta com os melhores times de futebol da Europa, entre eles Liverpool, Manchester, Inter, Barcelona, entre outros. Quem quiser pode montar seu próprio campeonato, caso não goste dos 12 que já vêm no jogo.

FIFA 99 para PlayStation suporta o joystick Dual-Shock, e até oito pessoas podem participar de uma partida (usando o recurso multi-tap). O jogo estava previsto para chegar às lojas dos Estados Unidos no final de novembro.





Cool Boarders 3

Nesta nova versão você irá descer montanhas em alta velocidade e poderá bater nos seus oponentes para vencer

Cool Boarders foi o primeiro jogo de snowboarding lançado para PlayStation, e desde a primeira versão sempre foi um sucesso. Agora o jogo ganha a sua terceira continuação com novos gráficos e recursos. As imagens são de primeira linha, e tanto as texturas como as cores estão de arrepiar. São 23 modelos de snowboard para você escolher, todos com características, tamanho e largura diferentes.

Outra novidade são os movimentos dos competidores. Agora você pode até dar socos no seu rival (como em Road Rash) para garantir a sua posição na disputa. Pode ser que este novo movimento não faça muito sucesso entre os praticantes do esporte, já que dar socos não é permitido na vida real...

Depois de escolher sua prancha e jogador, é hora de enfrentar um dos cinco trajetos

disponíveis. Cada montanha possui um visual e obstáculos próprios, e entre as manobras você terá de fazer muitos saltos e giros, tudo sem cair, pois isso poderá ser o fim da prova para você.

Quem for realmente fera poderá participar de duas provas que estão escondidas, como prêmio para os vencedores. Para os fãs das outras versões, Cool Boarders 3 não irá decepcionar.

Radicalize na neve

Veja em primeira mão algumas dicas para você parar de comer neve nas suas quedas

Todas as pranchas

Entre no Tournament Mode e, no local onde você pode digitar um nome, escreva: OPEN(espaco)EM.

Todas as montanhas

Também em Tournament Mode, digite o nome WONITALL para conseguir acessar todos os circuitos.

Competidor cabeçudo

Em Tournament Mode, digite BIGHEADS para os jogadores ficarem cabeçudos.



Novas pranchas e competidores

Para conseguir jogar com novas pranchas e competidores, jogue uma partida no modo Single Race, no nível Pro, e bata o recorde do trajeto.

Consiga todos os itens

Dispute uma competição simples na montanha mais difícil (Powder Downhill) e chegue em primeiro com 3400 pontos. Todos os competidores, pranchas e montanhas ficarão à sua disposição.



この闘いは終わらない。

究極の3D格闘ゲーム

TEKKEN
3



1 ou 2 jogadores



Cartão de memória

Tekken 3

Escolha sua arte marcial e decida se este é mesmo o melhor jogo de luta de todos os tempos

K

ung fu, karatê, briga de rua e até a brasileiríssima capoeira entram em cena neste jogo que está conquistando quem gosta de boas brigas virtuais. Quem já acompanha a série Tekken desde o primeiro jogo reconhecerá alguns personagens, mas também terá boas surpresas, como por exemplo o personagem secreto Gon (veja dica na página 18). Tekken 3 pode ser jogado com uma ou duas pessoas, com diversos tipos de competição: três rounds; um round; Arcade; teste de sobrevivência; teste de tempo; luta entre times; e até um engraçado jogo de bola na praia, no qual o objetivo é não

deixar a bola cair e, de quebra, dar bons chutes e socos no adversário. Quando o jogo começa, você só pode escolher entre 10 jogadores. Para revelar os lutadores secretos é preciso vencer no modo Arcade, diversas vezes. Cada vitória revela um novo personagem. Já para poder jogar com o Dr. Boskonovich é preciso vencer no modo Tekken Force, nada menos do que 4 vezes, e pode acreditar que esse será seu maior desafio.

Tekken Force

Neste tipo de jogo o lutador vai caminhando por diferentes cenários, e tem que enfrentar inimigos que surgem de todas as

partes. Esse é o jogo mais difícil de Tekken 3, e você ganha uma chave cada vez que consegue chegar ao final. Ao juntar três chaves você tem a chance de encontrar o Dr. Boskonovitch. Para se dar bem, o importante é não ser atingido e pegar todos os frangos de energia. Os melhores personagens para vencer o Tekken Force são Paul e Jin, que conseguem derrotar a maioria dos adversários com um só chute e são rápidos para se defender.

Conheça a história oficial

O velho Heihachi, que você já conhece de Tekken 2, montou um grupo de missionários que está acabando com as guerras em todos os cantos do mundo. Com isso, ele pretende conseguir respeito e prestígio, e assim dominar o mundo através da paz. No entanto, seus soldados acabam encontrando o deus da luta, Teshin, que desperta de um sono milenar. O resultado é que lutadores famosos e mestres de artes marciais de todo o mundo começam a desaparecer.

Heihachi percebe que Teshin está se alimentando da alma de grandes lutadores, e decide que dominar o deus da luta seria uma maneira mais rápida de conquistar o mundo. O velho resolve então atrair o deus organizando a terceira competição de luta The King of Iron Fist Tournament (algo como O Torneio do Rei do Punho de Ferro), que reúne os maiores mestres da Terra. Vai começar Tekken3.



Ilustração: Tibo

Personagem secreto

Para jogar com Gon, o dragãozinho, escolha o modo Survival e, quando puder colocar suas iniciais no jogo, escreva GON. O dragão não aparecerá na tela de seleção de personagens, mas estará escondido ao lado de Xiaoyu.



Ling Xiaoyu

A pequena Ling adora parques de diversão, e seu sonho é construir o mais belo parque do mundo na China. Para conseguir o dinheiro, ela vai atrás de Heihachi. Ao entrar em seu navio, Ling é atacada pelos capangas de Heihachi, mas derruba a todos com seus golpes certeiros. Quando o velho chega, ela propõe um desafio: caso consiga ganhar o campeonato, ele construirá o parque. Sem acreditar nos poderes da garota, Heihachi aceita.

ESTRATÉGIA
Ling possui um jogo de braços veloz, e consegue derrubar os adversários com rasteiras. O jeito mais fácil de vencer com ela é usar socos em seqüência, até ficar perto o bastante para derrubar o adversário no chão.



GOLPES ESPECIAIS

- ▲ + ● + → Joga adversário no chão
- × + ● + ↓ Chute na cara
- × + ● + → Cambalhota
- + × + → Derruba adversário pelo braço
- , ■ + ● + ↓ Giro de braços
- + ▲ + → Estrela
- × + ● + ↓ Rasteira

Lei Wulong

Você já conhece este super policial de Tekken 2. Desta vez, Lei está investigando o desaparecimento dos mestres de artes marciais, quando inesperadamente é visitado por Heihachi. O policial é convidado a participar dos combates de The King of Iron Fist Tournament 3. Apesar de não entender o motivo do convite, Lei aceita, pois acredita que poderá descobrir algo sobre o caso que investiga.

ESTRATÉGIA
Mantenha Lei abaixado, usando golpes por baixo, e ele se torna muito difícil de derrotar. Para variar um pouco, se aproxime e use os golpes especiais para quebrar o pescoço do adversário.

GOLPES ESPECIAIS

- ▲ + ● + → Quebra pescoço
- ▲ + ● + ↓ Tesoura
- ▲ + ● + ↻ Mortal para trás
- + ● Super Chute
- + ■ + → Sob o peito do adversário
- × + ● + → Giros
- × + ●, × + ● Golpes por baixo



Yoshimitsu

Este samurai foi salvo da morte pelo Dr. Boskonovitch. Ao saber do desaparecimento dos lutadores, Yoshimitsu procura o doutor, e descobre que ele contraiu uma misteriosa doença, além de estar trabalhando em uma máquina para ressuscitar a filha. Como o Dr. Boskonovitch acredita que só o sangue do deus da luta poderá trazer sua filha e sua saúde de volta, Yoshimitsu entra no grande campeonato de luta para tentar ajudar o amigo.



GOLPES ESPECIAIS

- ▲ + ● + → Joga adversário no chão e golpeia pescoço
- ▲ + ● + ↻ Chute no peito
- ▲ + ● + ↓ Levanta adversário no ar e derruba com força
- + × + → Super chute
- ↶ + ■ + ▲ Cotovelada dupla
- × + ● + ↓ Cambalhota e chute
- × + ● + ↻ Cambalhota no ar

ESTRATÉGIA

Apesar de ser o único jogador com uma arma, isso não significa que Yoshimitsu seja o melhor. Pelo contrário. Ele é lento e dá muitos giros, sendo fácil de derrubar. Seus melhores golpes são as cambalhotas.



Eddy Gordo

Eddy era de uma rica família brasileira. Quando ele tinha 19 anos, seu pai foi morto por estar tentando acabar com uma quadrilha de tráfico de drogas. Suas últimas palavras foram para que o filho fingisse ser o assassino e se escondesse na cadeia, pois só lá estaria seguro. Eddy obedeceu, e na prisão aprendeu a jogar capoeira. Depois de treinar por 8 anos, ele foge e vai para o campeonato, na esperança de obter ajuda para vingar o pai.



ESTRATÉGIA

Se você tiver os dedos rápidos, poderá fazer Eddy entrar em uma seqüência de golpes e não deixar o adversário se levantar. Assim como Lei, ele é melhor quando joga por baixo.



GOLPES ESPECIAIS

- + ● + → Meia estrela, golpe com a perna
- ↶ + × + ● Super giros
- + ▲ + ● Segura adversário com os pés e derruba no chão
- ▲ + ■ + ● Anda de cabeça para baixo
- ↓ + ▲ + ● Cabeçada
- ×, ●, ×, ● Combo de golpes por baixo
- + × + ↶ Derruba adversário no chão



Forest Law

Filho de Marshall Law, Forest treina artes marciais com seu pai, mas é proibido de competir fora da academia da família. Certo dia, seu amigo Paul Phoenix passa na academia e insiste para que ele participe da grande competição de The King of Iron Fist Tournament. Para convencê-lo, Paul afirma que Forest luta melhor do que o pai. Por causa disso, Forest acaba aceitando o desafio, acreditando que se ganhar as lutas poderá cuidar da academia da família com mais orgulho.

ESTRATÉGIA
Se você conseguir emendar uma sequência de mortais, seu adversário não conseguirá se levantar. Além disso, mantenha Law se movimentando e tente se aproximar para usar o golpe especial que joga o outro no chão.



GOLPES ESPECIAIS

- x + ● + ↵ Mortal
- ▲ + x + → Quebra pescoço
- + ▲ + ● Joga adversário no chão
- + x + ↵ Cotovelada
- + ▲ + ↵ Super soco
- x, ●, x, ● Combo de chutes
- x 4, ▲ x 3 Combo de socos

Paul Phoenix

No último campeonato, Paul chegou à final, mas um acidente de carro impediu que ele chegasse ao local da luta a tempo. Apesar de ter tido uma carreira invejável, Paul sempre achou que precisava vencer o King of the Iron Fist para provar que é realmente um bom lutador. Para sua surpresa, ele é convidado para a terceira competição e aceita o desafio.



GOLPES ESPECIAIS

- ▲ + ● + → Joga adversário no chão
- + x + → Derruba adversário no chão
- + ▲ + → Super soco
- x + ● + → Super chute
- + ● + → Ombrada
- ← + ▲ + x Gancho
- ← + ▲ + ■ Soco duplo

ESTRATÉGIA

Paul é o personagem mais forte. Bastam três chutes bem dados para derrubar qualquer adversário. No entanto, ele é facilmente atingido por golpes baixos, por isso mantenha distância do adversário para não receber rasteiras.



Nina Williams

Depois que a filha do Dr. Boskovitch morreu, ele construiu uma máquina para mantê-la congelada e tentar ressuscitá-la. Para garantir que tudo desse certo, ele capturou Nina para ser a cobaia de suas experiências. Nina ficou congelada por 15 anos, mas quando o deus da luta despertou tomou posse de seu corpo. Agora ela entra no campeonato dominada pelo deus, obedecendo a ordem de matar Jin Kazama.

ESTRATÉGIA
Nada como bons chutes de salto alto para derrubar qualquer um. Aproveite as longas pernas de Nina para abusar de rasteiras e golpes altos, e tente se aproximar para jogar o adversário no chão.



GOLPES ESPECIAIS

- + ● + → Super soco para baixo
- ▲ + ● + → Derruba adversário e quebra pescoço
- + ▲ + → Soco no joelho
- x + ■ + → Joga adversário no chão
- ← + ↵ + ● Rasteira
- + x + ↵ Chute no ar



King

Você lembra do King de Tekken 2? Ele tinha um orfanato, e este lutador era uma das crianças que morava lá. Quando King foi assassinado, este personagem decidiu usar a máscara de onça para substituir seu mentor, e se transformou em King Segundo. Agora, King Segundo descobriu que o primeiro King morreu por causa do deus da luta, e entra no campeonato para vingá-lo.

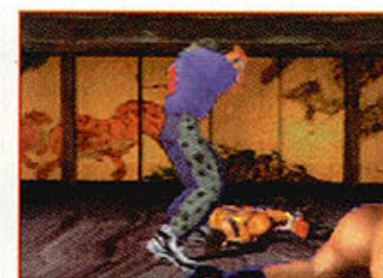

ESTRATÉGIA

King é um pouco lento, e você tem que manter distância dos adversários para não receber uma sequência de golpes da qual não possa se livrar. A chave para vencer são os golpes especiais.

GOLPES ESPECIAIS

- + ■ + ● Mortal invertido
- + ▲ + x Corrida
- + ▲ + ← Gira oponente no ar
- + x + → Se pendura no adversário
- ▲ + ● + → Quebra espinha ou joga para trás
- ▲ + ■ + → Super soco
- x + ● + ↵ Segura com a perna e dá golpe reverso



Ilustração: Tibo

Roupas diferentes

Para ver Xiaoyu e Jin com roupas de colegiais, jogue com um deles 50 vezes no modo Arcade e depois aperte Start na hora de selecionar o personagem.

Roupas diferentes?
Para revelar as roupas secretas de Forest Law e Gun Jack, jogue com eles 50 vezes no modo Arcade e depois pressione Start para selecioná-los.



Ilustração: Tibo

Hwoarang

Este aluno de Tae Kwan Do gosta de desafiar pessoas para lutas, apostando dinheiro. Primeiro ele se finge de fraco, para depois acabar com os oponentes e levar o dinheiro. Certa vez, ele desafia Jin Kazama, e é derrotado pela primeira vez. Quando ia contar a má notícia a seu mestre, descobre que ele é uma das vítimas do deus da luta. Agora, o objetivo de Hwoarang é derrotar Jin Kazama no campeonato e se vingar do deus da luta.



ESTRATÉGIA
O ponto forte de Hwoarang está nos chutes. Não perca tempo tentando dar socos. Basta ficar a uma certa distância do adversário e esperar ele estar de pé para dar chutes em seqüência e acabar com a energia do seu inimigo.



GOLPES ESPECIAIS

- ▲ + ● + → "Escala" adversário e chuta a cabeça
- ▲ + ● + ← Chutes girando
- ▲ + ● + ↓ Joga adversário no chão
- ▲ + ● + ↻ Chute na cara
- + × + → Chute na nuca
- × + ● + → Chute no ar
- ▲ + ● + ↻ Super chute

Jin Kazama

Aos 15 anos, Jin descobre que é filho de Kazuya, o lutador mais famoso de Tekken 2. Ao mesmo tempo, sua mãe morre. Ele procura a ajuda do avô, Heihachi, que o ensina a lutar judô e karatê. Seu objetivo agora, aos 19 anos, é derrotar o deus da luta, que ele acredita ser responsável pela morte da mãe.

GOLPES ESPECIAIS

- ↓ + ■ + ▲ Se joga em cima do adversário
- + ● + ● Derruba adversário
- × + ● + ← Mortal
- + × Chute bumerangue na cara
- ▲ + × Super chute
- + ■ + ▲ Cabeçada
- ← + ■ + ● Super Soco



ESTRATÉGIA
Há quem acredite que Jin é o personagem mais poderoso do jogo. Ele é muito rápido, ideal para combinações de socos e chutes que não deixam o adversário se levantar.



Heihachi

Heihachi conseguiu o domínio do grupo empresarial Mishima Finacial Empire derrotando o próprio filho. Certo dia ele descobre que Jin Kazama é seu neto. É ao saber da morte da mãe de Jin que ele desconfia que o deus da luta está se alimentando da alma de guerreiros, e decide treinar Jin para servir de isca no terceiro King of the Iron Fist Tournament. E não duvide de que este avô seria capaz de matar o próprio neto no final...

Estratégia
Apesar de velho, Heihachi é muito forte, e um dos personagens mais poderosos. Use seqüências de chutes e socos especiais e você poderá derrotar qualquer adversário com poucos golpes.



GOLPES ESPECIAIS

- + ▲ + → Super soco
- + × + → Enforca adversário
- ▲ + ● + → Joga adversário no chão
- ← + ▲ Soco girando
- ↻ + ● + × Estrela para a frente
- ↻ + × Chute no ar
- ▲ + ● + × Combo de socos e chutes

Julia Chang

Julia foi abandonada no território de uma tribo indígena e acabou sendo criada por Michelle Chang. Ela cresceu como uma nativa norte-americana, e foi treinada para defender sua tribo. Quando as histórias sobre os desaparecimentos dos lutadores chegam à tribo, eles percebem que o deus da luta despertou, e temem que ele procure a chave para os tesouros dos índios. Michelle vai ao Japão consultar Heihachi, mas nunca volta. Julia então entra no campeonato para descobrir o que aconteceu.



ESTRATÉGIA
Esta é a melhor personagem feminina de Tekken 3. Forte e rápida, Julia tem bons socos e chutes altos, e consegue se desviar com eficiência. Repare que, dependendo dos golpes, é possível ver a calcinha da indiazinha.



GOLPES ESPECIAIS

- ← + ■ + × Levanta adversário e joga-o no chão
- ← + ■ + ▲ Soco no estômago
- + ■ + ● "Tourinho"
- , ▲ Joga adversário para trás
- ← + ▲ Soco e desvio
- ▲ + × Combo de soco e chute
- , ■, ×, ● Combo de socos

Brian Fury

Bryan era um policial que foi morto em um tiroteio. Seu corpo foi levado ao laboratório do Dr. Abel, rival do Dr. Boskonovitch, que o transformou em um replicante, com inteligência artificial. No entanto, Abel não ficou satisfeito com esse feito, e usou Bryan para tentar obter informações de Boskonovitch, que havia ressuscitado Yoshimitsu com mais perfeição. Bryan entra no campeonato para vencer o samurai e obter as informações.



ESTRATÉGIA

Bryan é bem forte, e seus socos conseguem colocar qualquer um para dormir. Para ser ainda mais mortal, use alguns dos golpes especiais quando estiver bem próximo do adversário.



GOLPES ESPECIAIS

- + ● + ◀ Super soco giratório
- + ▲ + ◀ Socos bumerangue
- + ▲ + → Cotoveladas
- + ▲ + → Joga adversário no chão
- + ▲ + ◀ Derruba adversário
- ✕ + ▲ + → Super soco
- ↓ + ●, ✕ Joelhada

Gun Jack

Durante uma guerra bacteriológica, o robô militar Jack 2 resgatou a garotinha Jane, de 9 anos, mas foi destruído em seguida. Jane ficou traumatizada e guardou os restos de seu herói. Ao crescer e virar médica, Jane conseguiu restaurar 90% de Jack 2, mas não conseguiu resgatar o lado humano do robô. Analisando o programa de Jack 2, Jane descobriu que ele havia sido feito por Heihachi, e que havia planos de construir um super soldado. Jane executa os planos, e assim nasce Gun Jack.

ESTRATÉGIA

O ponto fraco de Gun Jack é que ele é muito pesado, e demora para se levantar. Por isso, evite receber rasteiras. A vantagem é que seus golpes são potentes, por isso basta manter distância do adversário e usar socos e chutes para vencer.



GOLPES ESPECIAIS

- + ● + → Martelada
- + ▲ + → Telefone
- ▲ + ● + → Derruba adversário
- + ■ + → Se joga sobre adversário
- + ✕ + ◀ Golpe cossaco
- + ✕ (segurar) Voa
- + ✕ + → Joga adversário no chão

Kuma/Panda

Estes ursos são apaixonados pela pequena Xiaoyu, e estão decididos a impressioná-la no campeonato. Além disso, Kuma possui uma briga pessoal com Paul Phoenix, e pretende derrotá-lo de qualquer forma.

GOLPES ESPECIAIS

- ▲ + ● + ◀ Joga adversário de um lado para o outro
- ▲ + ● + → Quebra espinha
- ▲ + ■ + → Golpe com as duas patas
- ✕ + ■ + → Joga adversário no chão
- ✕ + ■ + ◀ Morde pescoço do adversário
- , → + ▲ Super soco
- ◀ + ■ + ▲ Golpe de energia

ESTRATÉGIA

Por serem pesados e lentos, os ursos demoram para se levantar. Por isso, evite levar golpes nas pernas. Para acabar com o adversário, é preciso se aproximar para usar os golpes especiais.



Gon

Este dragãozinho divertido é, na realidade, um famoso personagem de histórias em quadrinhos japonesas. Ele aparece em Tekken 3 como um personagem extra, tanto que nem é exibido na tela de seleção de personagens. Mesmo assim, lutar com ele pode ser bem eficiente.



ESTRATÉGIA

Gon é baixinho, por isso atinge facilmente a perna dos adversários. Se você fizer o dragãozinho ficar girando sem parar, dificilmente ele será atingido, e poderá manter o outro lutador no chão.



GOLPES ESPECIAIS

- + ● + ◀ Gases mortais
- + ▲ Cuspir fogo
- + ▲ + ↑ Super cabeçada
- + ✕ + ◀ Mordida
- + ✕ + ↓ Cabeçada correndo
- + ✕ + → Helicóptero
- + ▲ + ✕ Super giro

Personagem secreto2

Eddy Gordo pode se transformar em um personagem secreto, chamado Tiger. Para jogar com ele, termine o jogo 50 vezes e depois aperte Start na hora de selecioná-lo.



Ilustração: Tibo

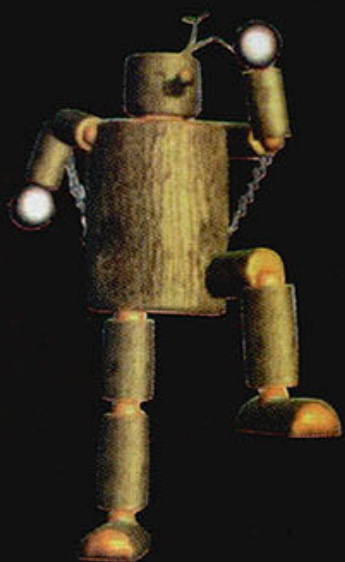

Mokujin

Mokujin é um boneco de treino para artes marciais, feito de um carvalho de 2000 anos. Quando o deus da luta acordou, ele ganhou vida própria. Alguns acreditam que ele pretende ajudar os lutadores a melhorarem suas técnicas. Não é possível utilizar um guia para lutar com Mokujin, pois a cada vez que você o escolhe ele imita um outro jogador.

True Ogre

Depois de ser derrotado por algum lutador, o deus da guerra personificado em Ogré se alimenta da alma de Heihachi e se transforma neste monstro horrendo, que voa e solta fogo pela boca. Teoricamente, ele é o personagem mais poderoso do jogo, e seu desafio final no King of Iron Fist Tournament.



GOLPES ESPECIAIS

- ▲ + ● + ↗ Quebra espinha do adversário
- + ✕ + → Derruba adversário
- ← + ■ + ▲ Cospe fogo no ar
- ↗ + ✕ Golpe voador
- ✕ + ●, ■ + ▲ Mortal
- + ● + → Chifrada

ESTRATÉGIA

Apesar de ser feio de doer, este monstro é muito lento e pode ser facilmente atingido por golpes altos. Sua melhor chance de vencer com ele é usar fogo e agarrar o adversário para derrubá-lo.

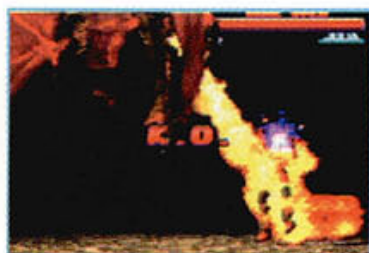

Ogre

Esta é a verdadeira encarnação do deus da luta. Os índios americanos acreditam que ele foi deixado na terra por alienígenas, há muito tempo atrás. Entre seus poderes está a capacidade de absorver qualquer ser vivo ou coisa artificial. Ao ser acordado, ele parte em busca de almas fortes para se alimentar.



GOLPES ESPECIAIS

- + ✕ + ← Joga adversário no chão
- + ▲ + → Super soco
- + ▲ + → Empurrão
- + ▲ + ↓ Quebra espinha do adversário
- ↖ + ■ + ▲ Super soco 2
- ← + ▲ Soco no estômago
- ✕ + ↖ Estrela para trás



ESTRATÉGIA

Ogre é muito forte. Basta alternar socos e chutes convencionais, tomando cuidado para não cair muitas vezes no chão, e você poderá derrotar praticamente qualquer um.



Anna Williams

Irmã de Nina, as duas viviam brigando. Ao saber que Nina seria cobaia de Dr. Boskonovitch, Anna não suportou a idéia de envelhecer enquanto a irmã ficava congelada, e se ofereceu para também participar da experiência. Quando o deus da luta despertou, as duas voltaram à vida, mas Nina perdeu a memória e Anna não. Agora, ela sente que, ao invés de lutar, seu dever é impedir que a irmã se torne uma assassina. Para isso, Anna entra no King of Iron Fist Tournament e tenta salvar a alma de Nina.



GOLPES ESPECIAIS

- + ● + ← Tapa na cara
- ▲ + ✕ + → Super chute
- + ✕ + ↓ Joga adversário no chão
- , ●, ▲, ■ Estrela para frente
- ↑ + ● Mortal para trás
- + ✕ + → Joelhada na nuca
- ▲ + ● + ↓ Joga adversário para trás

ESTRATÉGIA

Anna é a personagem mais sem graça do jogo, basta reparar que suas duas roupas são exatamente o mesmo vestido, com cores diferentes. Ela é lenta, e seus únicos golpes eficientes são chutes e saltos mortais.



Dr. Boskonovitch

Este médico conseguiu salvar a vida de Yoshimitsu, mas não encontrou a cura para a misteriosa doença da filha. Ele a mantém congelada, enquanto faz suas pesquisas usando Nina e Anna de cobais, mas acabou sendo contaminado por um vírus artificial. Agora, sua única esperança de encontrar um cura para si mesmo e para a filha é obter o sangue do deus da luta.

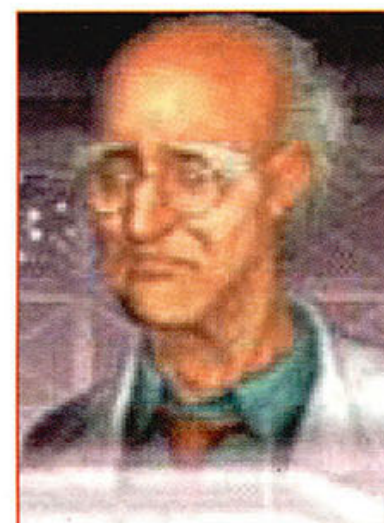

ESTRATÉGIA

É muito difícil aprender a lutar com o Dr. Boskonovitch, porque ele fica se arrastando e cai sozinho. A saída é usar os golpes especiais e ficar girando para tentar escapar dos chutes.



GOLPES ESPECIAIS

- ▲ + ■ Força da mente
- ← + ▲ + ■ Super força da mente
- + ■ + ▲ Voadora
- ▲, ■, ✕, ● Bulldog
- ✕ + ● Golpe com salto
- , →, ● Dr. Frankenstein

FICHA TÉCNICA

Produtor: Namco

Na Internet:
www.namco.com

Ponto forte:

Movimentos realistas e rápidos, diversos tipos de combate

Ponto Fraco:

Nós não conseguimos pensar em nenhum defeito...

NOTA GERAL: 10,0

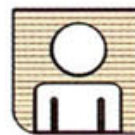

1 ou 2 jogadores



Cartão de memória



Blood Roar

Clima de terror e muita pancadaria são os ingredientes deste jogo. Veja aqui as dicas para se dar bem



N

ão se engane pensando que este é apenas mais um jogo de luta em 3D para PlayStation. Em Bloody Roar, quando seu lutador atinge um certo nível de energia pode se transformar em um animal violento. Alice vira um coelho assassino, Greg um

gorila gigante e Fox uma raposa.

Na forma de animais, os lutadores ganham novos poderes e mais força, transformando o jogo em um verdadeiro show de sangue e violência. Conheça alguns segredos para dominar a fera que existe no seu PlayStation.

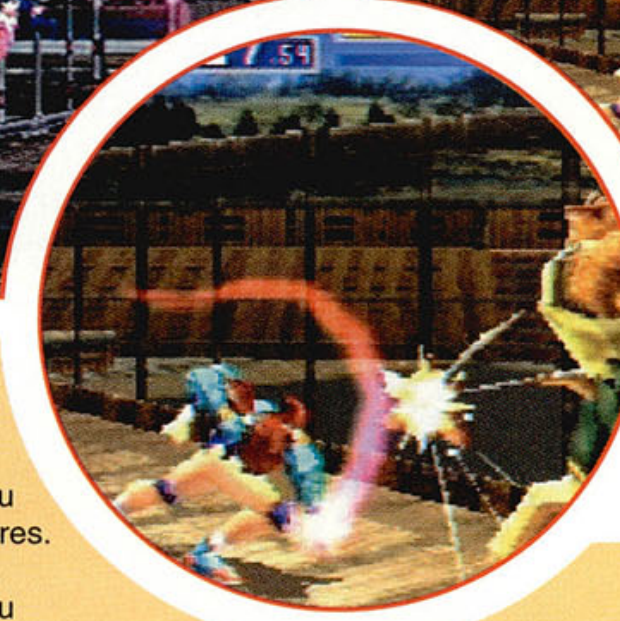

Os lutadores podem se transformar em animais assassinos, fazendo o jogo espirrar sangue

Truques & Macetes

Lutador com cabeção:

Selecione um lutador e mantenha o botão L2 pressionado. Então aperte **●** para ter um lutador cabeçudo.

Lutador anão:

Selecione um lutador e mantenha o botão R2 pressionado. Então aperte **●** para ter um lutador anão.

Ring gigante:

Selecione o modo Survival e derrote 10 lutadores consecutivos.

Ring pequeno:

Complete o jogo no nível 4 ou superior usando Greg.

Ring sem paredes:

Complete o jogo no nível 4 ou superior usando Mitsuko.

Paredes invisíveis:

Complete o jogo no nível 4 ou superior usando Fox.

Energia regenerativa:

Selecione Bakuryu como lutador e complete o jogo no nível 4 ou superior.

Sem barras de energia:

Complete o jogo no nível 4 ou superior usando Yugo.

Controle a câmera:

Complete o jogo no nível 4 ou superior usando Alice. Agora você

pode mudar o ângulo da câmera na tela de opções.

Modo psicodélico:

Complete o jogo no nível 4 ou superior com todos os lutadores.

Desabilite a luz:

Complete o jogo no nível 4 ou superior usando Long.

Modo sem defesa:

Complete o jogo no nível 4 ou superior usando Gado.

Braços largos:

Complete o jogo no nível 4 ou superior usando todos os lutadores e sem utilizar Continues.

Mude a roupa de Alice:

Selecione o modo de luta Time Attack e derrote todos os lutadores em menos de 10 minutos. Alice aparecerá com um uniforme de colegial.

Mais replays:

Mantenha o botão Select pressionado após vencer seu

oponente para ver novas cenas de replay.

Cenas bônus:

Complete o jogo no modo Arcade. Durante a cena final do lutador, aperte **←e→** para assistir outras cenas.

Mais opções:

Vença o jogo no nível 4 ou superior usando qualquer lutador para que novas opções apareçam na tela de bônus.

Modo indígena:

Vença o jogo com qualquer lutador no nível mais difícil duas vezes consecutivas.

FICHA TÉCNICA

Produtor: Sony

Na Internet:
www.playstation.com

Ponto forte:

Inovação nas brigas usando os animais, gráficos excelentes, movimentos rápidos e diferentes do convencional

Ponto Fraco:

As seqüências finais não são muito boas e o sangue é tanto que poderia até destruir os circuitos da sua TV

NOTA GERAL: 8,0

STAR WARS MASTERS OF TERÄS KÄSI

No futuro, numa galáxia muito, muito distante... você escolhe entre o bem ou o mal, e entra na briga pelo controle do universo com os personagens da série Guerra nas Estrelas

Este é o primeiro jogo da série Guerra nas Estrelas feito exclusivamente para o PlayStation, e também o primeiro no estilo de luta. Como você pode ver, é um prato cheio para os fãs do filme que não gostam dos jogos em primeira pessoa, nem de simuladores espaciais.

Outra novidade do jogo é a personagem Arden Lyn, uma

garota que possui o título de Mestre em Teräs Käsi, uma espécie de arte marcial como a dos cavaleiros Jedi. Mas não pense que ela é boazinha, pois Arden faz parte do exército de Darth Vader.

Durante o jogo, você pode escolher entre lutar do lado dos Rebeldes ou do Império, mas não poderá usar Darth Vader. O grande vilão só aparece no final do jogo, depois de você ter derrotado todos os outros personagens. No total, são 8 lutadores para você escolher antes de chegar ao chefe do mal, sendo que

cada um possui uma arma e habilidades específicas.

O ponto alto do jogo está nos gráficos detalhados e na trilha sonora, que é a mesma dos filmes. Além disso, os cenários das batalhas são os mesmos de algumas passagens dos filmes da série. Infelizmente, nem tudo é perfeito, como por exemplo a velocidade da movimentação dos personagens. Se você estiver acostumado com Tekken 3, vai se perguntar como Luke Skywalker pode se mover tão devagar.

Mas os fãs de Guerra nas Estrelas certamente irão adorar o jogo. Para ajudar você a defender os Rebeldes ou o Império, preparamos um guia com os principais movimentos de cada personagem do jogo.

FICHA TÉCNICA

Produtor: Lucas Arts

Na Internet:
www.lucasarts.com

Ponto forte:
Excelente trilha sonora,
grande variedade de golpes
e alta jogabilidade

Ponto Fraco:
Movimento lento
dos personagens

NOTA GERAL: 8,5



1 ou 2 jogadores



Cartão de memória

Arden Lyn

Arma: Braço mecânico

A mais nova arma de Darth Vader contra os rebeldes. Ela é uma das únicas pessoas no universo a dominar a arte do Teräs Käsi. Tem movimentos rápidos e seu braço mecânico é altamente letal. Sua missão é deter os rebeldes de qualquer forma, mas isso não quer dizer que ela não tenha ideais próprios. No final, ela pode até derrotar Darth Vader.

- ↓↑ Martelo
- ↓↓↑ Super martelo
- ↑ Soco de direita
- ↓↓↑↑ Soco alto
- ←↓↑↑ Super soco
- ↓↓↑↑+ Soco baixo
- ←↓↑↑+ Super soco baixo
- ←←+ Cabeçada
- Dança com o vento
- ←→ Super chute
- *+ Chute invertido
- * Chute crescente
- ←→* Chute duplo voador
- * Chute duplo
- ↓↑ Chute para cima
- ↓↑↑ Super chute para cima
- ↓↑↑ Cambalhota com soco
- ←↓↑ Super cambalhota
- ↓↑ Soco decrescente
- ↓↑ Soco crescente



Han Solo

Arma: Pistola

Um contrabandista espacial que entrou na briga para ajudar Luke. É muito rápido e aprendeu a lutar em brigas de bares intergaláticos espalhados pelo

universo, e por isso tem inimigos em cada canto da galáxia. Sabe usar a pistola de forma única e mortal. Sua cabeça agora é caçada por Darth Vader e seus capangas.



Sem arma

- ↓↑+ Combinado de socos
- ↓↓↑+ Super combinado de socos
- ↓↑ Golpe com salto
- ↓↑↓ Super golpe com salto
- Soco de esquerda
- ↑ Soco de direita
- ←← Detonador térmico
- ←←→ Ataque seguido de defesa
- * Chute martelo
- ←→* Super chute martelo
- ↓← Soco com duplo parafuso
- ↓←↑ Soco com triplo parafuso

Com arma

- ↓↓↑ Tiro laser
- ↓↓↑+ Super tiro laser
- ← Tiro com ângulo
- ↓↓↑ Tiro laser especial
- ↓↑ Golpes com salto
- ↓↑↓ Super combinado de socos
- * Chutes rápidos
- ←→ Rastreador laser

Chewbacca

Sem arma

- ←→↑ Super golpe gorila
- ←+ ou ← Cabeçada
- ↓↓+ Super socos combinados
- ←+ Super cabeçada
- + Golpe gorila
- ↓+ Empurrão
- ← Detonador térmico
- Joelhada
- + ou → Super empurrão

Com arma

- + Golpe com besta crescente
- ←+ ou ← Besta giratória
- ↓↓↑ Tiro de besta parado
- ← Tiro de besta com ângulo
- ←→ Tiro de besta na cabeça
- ↓↓+ Super tiro de besta
- ↓↓↑ Tiro em movimento
- ↓↓↑ Super tiro em movimento

Arma: Besta

O leal amigo de Han Solo é um verdadeiro monte de músculos coberto de pelos e sem muita inteligência, que no seu caso é até dispensável. É o mais forte dos guerreiros, e participa das batalhas para ajudar seu amigo. Pode vencer qualquer adversário com poucos golpes, mas também é um alvo fácil, por ser lento e pesado.



Boba Fett

Arma: Rifle laser

Um caçador de recompensas intergalático. Tem a fama de ser um assassino com muito sangue frio. Está na caça de qualquer membro da aliança rebelde, somente por causa da recompensa oferecida por Darth Vader. Quando usa seu rifle, as chances do seu oponente escapar vivo ficam quase reduzidas a zero.



Sem arma

- ↓↓↑+ Torpedo voador
- ↓↓←+ Linha mortal
- ↓↑ Socos combinados
- Soco de esquerda
- ↑ Soco de direita
- * Super soco
- ← Detonador térmico
- ↓← Soco com duplo parafuso
- ↓←↑ Soco com triplo parafuso

Com arma

- ←↓↓ Lança chamas
- ↓↓ Bola de foguete
- ↓↓↑ Tiro de rifle parado
- ← Tiro de rifle com ângulo
- ↓↓↑ Foguete
- Soco de esquerda
- ↓↑ Socos combinados
- Super soco

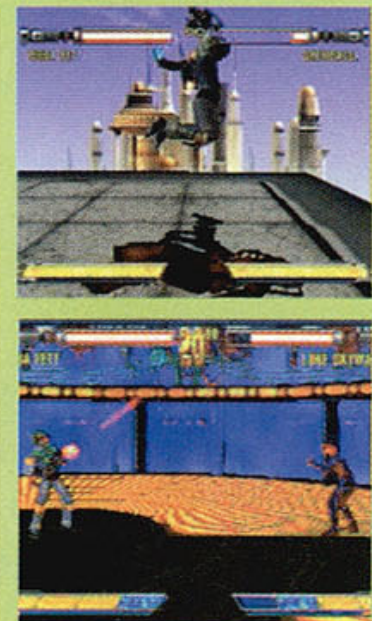

Luke Skywalker

Arma: Sabre de Luz

O guerreiro mais preparado para vencer Darth Vader e seu exército. Seus poderes Jedi lhe deram grande habilidade no controle do sabre de luz. Luke deseja vencer o lado negro da Força e continuar propagando a técnica dos cavaleiros Jedi. A Força está sempre ao seu lado e, quando está empunhando seu sabre, é imbatível.



Sem arma

- ↓→→▲.....Golpe de força
- ↓→→■+▲.....Força de cura
- +○.....Desvio de quadril
- ×+▲.....Joelhada

Com arma

- ←→▲.....Super estocada rápida
- +○ ou →●.....Golpe de sabre crescente
- ←→●.....Super golpe de sabre crescente
- ↓↓■.....Giratória com sabre baixa
-Giratória com sabre alta

-Corte frontal com sabre
- ←○.....Sabre mortal
- ←→●.....Super sabre mortal
- +▲.....Super força de cura
- ←↓↓→→▲.....Sabre teleguiado
- ↓→→●.....Duplo golpe de precisão Jedi
- ↓→→●●.....Corte Jedi completo
- ↓→→●○.....Super corte Jedi completo
- ↓→→●.....Duplo golpe de precisão Jedi crescente
- ↓→→●.....Super duplo golpe de precisão Jedi crescente
- ↓→→■.....Varredura com sabre de luz
- ↓→→■.....Super varredura com sabre de luz



Princesa Leia

Arma: Bastão

Irmã de Luke e princesa do planeta Alderaan, que foi destruído por Darth Vader. É uma das líderes rebeldes contra o Império. Apesar de não ser uma cavaleira Jedi como seu irmão, ela possui fortes poderes. Sua ira contra Vader a faz uma lutadora mortal e eficiente. Quando utiliza seu bastão consegue atingir os adversário a média distância.



Com arma

- ↓→●.....Bastão crescente
-Giratória de bastão
-Duplo golpe com bastão
- ×.....Chute invertido
- ←→×.....Chute duplo voador
- ↓→×.....Chutes baixos
- ←×.....Chute aéreo
-Dupla giratória com bastão
- ▲.....Duplo golpe com bastão
- ▲ ou →+●.....Duplo golpe vertical de bastão
- ←→▲.....Super duplo golpe vertical

Sem arma

- ←→●.....Chute para cima
- ←→×.....Chute duplo voador
- ×.....Chute invertido
- ↓→×.....Chutes baixos
- ←▲.....Detonador térmico
- ←→▲.....Bomba com temporizador
- ←→▲.....Bomba replicante
- ←→▲.....Varredura de laser
- ↓→→■+×.....Força de cura
- ←×.....Super chute aéreo
-Duplo chute giratório
-Chute alto duplo



Thok



Arma: Machado

Não se engane, pois apesar de muito baixo Thok tem a mesma força de Chewbacca, e a combinação entre sua baixa estatura e força fazem dele um lutador muito perigoso. Como se não bastasse, ele ainda possui um machado que faz muito estrago. É uma espécie de escravo de Darth Vader, que luta pela honra de seu dono.

Com arma

- ↓→●.....Machado crescente
- ←→↓→●.....Machado de fogo crescente
- ▲.....Cabeçada
- ←→→▲.....Super cabeçada de fogo
- ▲+●.....Machado giratório
- ↓▲+●.....Machado de fogo giratório
- +▲.....Super cabeçada
- ↓→→▲.....Salto com machado crescente
- ↓→→▲.....Salto com machado de fogo
- ←→■.....Golpe parafuso de machado
- ←→→■.....Golpe parafuso de machado de fogo
-Giratória seguida de machadada
- ←→■.....Machadada giratória de fogo
- ↓↓×.....Onda mortal
- ↓↓▲.....Golpe Terás Kási
- ↓●■.....Combo de machado alto e baixo
- ▲+●▲.....Combo de machado crescente



Hoar

Arma: Bastão Gaffi

Um guerreiro Tuscan que veio de muito longe para ser o aluno de Arden Lyn. Utiliza uma arma única no universo, e sempre luta com ela. Usando a técnica de Arden e seus conhecimentos Tuscan, ele desenvolveu um estilo de luta particular, e se tornou um Mestre de Terás Kási. Junto com Darth Vader, caça os guerreiros rebeldes.



Com arma

- +● ou →●.....Furo de bastão
- ←+● or ←●.....Bastão giratório
- ↓→.....Super bastão crescente
- +× ou →×.....Chute seguido de golpe com bastão
- ←+× ou ←×.....Chute giratório
- ××.....Chute parafuso



-Seqüência simples de golpes com bastão
-Seqüência dupla de golpes com bastão
- ←●.....Super seqüência de golpes com bastão
- ↓.....Seqüência baixa de golpes com bastão
- ↓↓.....Super seqüência baixa de golpes
- ▲.....Parafuso com bastão
- ▲.....Super duplo parafuso com bastão
- ↓→→▲.....Bastão crescente
- ↓→→▲.....Super bastão crescente com giratória
- ↓→↓→→▲.....Super duplo bastão crescente
- ←←→.....Gás mortal
- ↓←●.....Duplo bastão com parafuso
- ↓←●.....Parafuso com bastão
- ↓←→●.....Super parafuso com bastão



1 ou 2 jogadores

Extreme 2

Não perca a chance de praticar quatro esportes radicais em um único jogo: mountain bike, skate, patins in-line e snowboard. Para vencer, é preciso coragem e sorte

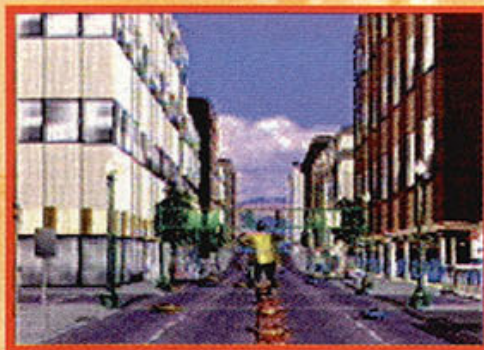
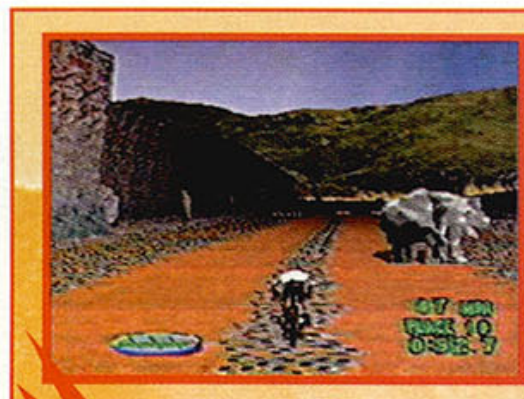

Radical, muito radical. Assim é a seqüência de Extreme Games para o PlayStation, cheia de adrenalina, velocidade e muito perigo. A novidade desta versão é o Snowboard, uma espécie de skate na neve, onde você desce uma montanha em alta velocidade. Os outros três esportes do jogo são: mountain bike, skate e patins in-line. Nesta nova versão existem quatro níveis de dificuldade diferentes e três trajetos para cada esporte. Você irá competir em lugares como ruas dos Estados Unidos e até em montanhas geladas no Japão.

Desafio radical

Vencer em Extreme 2 é pura questão de coragem. Quanto mais arriscadas forem as suas manobras, maiores serão suas chances de ganhar. Mas é claro que você sempre pode dar um jeitinho de se sair melhor do que os outros... Na largada, por exemplo, não deixe nenhum adversário de pé usando os botões **L1** e **R1** para dar socos e empurrar os outros para o chão. Pegue o máximo de velocidade

Macetes radicais

Pista bônus

Faça a seqüência de comandos a seguir em qualquer uma das pistas disponíveis, e você terá acesso a um trajeto especial. Para facilitar, vá no menu Options e desabilite seus oponentes. Na primeira rampa do circuito, aperte **■** e **▲**. Aumente sua velocidade e faça uma manobra média (**■**, **●**, **▲**) na segunda rampa. Finalmente, faça uma manobra difícil (**■**, **✕**, **▲**, **●**) na terceira rampa e depois finalize o circuito. Uma pista bônus no Japão ficará disponível.

Movimentos radicais

Durante um salto, aperte a seqüência de botões abaixo para realizar movimentos radicais e somar mais pontos.

- , ▲ 50 pontos
- , ●, ✕ 100 pontos
- , ●, ▲ 100 pontos
- , ✕, ▲, ● 200 pontos



Movimentos especiais

Estes são os movimentos especiais que devem ser feitos durante os saltos e que são específicos de cada esporte.

- Skating ▲, ✕, ■, ●
- Snowboard ▲, ■, ✕, ●
- Mountain Bike ✕, ■, ▲, ●
- Patins in-line ●, ■, ✕, ▲

que conseguir apertando **●** seguidamente, mas preste atenção no gráfico de força no canto inferior esquerdo. Quando ele ficar vermelho, pare de apertar o botão. Depois mantenha o **✕** pressionado para obter maior velocidade, e fique atento aos obstáculos. Quando precisar, aperte **■** para pular. É claro que só isso não irá garantir sua vitória, é preciso fazer manobras radicais bastante arriscadas. Aproveite que é só videogame, e não é você quem vai ficar com o corpo dolorido. ✦

FICHA TÉCNICA

Produtor: Sony

Na Internet:
www.playstation.com

Ponto forte:

Permite disputas com duas pessoas ao mesmo tempo, efeitos sonoros excelentes e ótima jogabilidade

Ponto Fraco:

Além de habilidade é preciso um pouco de sorte para vencer, e os gráficos em 3D não são muito bons.

NOTA GERAL: 7,5

Resident Evil 2



Bem-vindo novamente a Raccoon City. Em Resident Evil 2 você volta à cidade que foi dominada pelo perigoso vírus descoberto no primeiro jogo da série. Os heróis Chris e Jill estão desaparecidos, e dois novos personagens serão seus companheiros: Leon Kennedy, um policial, e Claire Redfield, irmã mais nova de Chris.

Eles se unem com o objetivo de parar Umbrella (a empresa responsável pela peste que transformou as pessoas da cidade em zumbis) e resgatar os sobreviventes do ataque. Esse objetivo não é nada fácil. Para ajudar você, separamos mapas completos de todos os cenários e dicas para você ganhar o jogo.

Separamos os mapas completos dos dois cenários e dicas inéditas para este jogo que mais parece um filme de terror

Dicas básicas

- Quando você estiver em perigo, a melhor coisa a fazer é não bancar o herói: saia correndo. Se você estiver cercado por zumbis, tente acertá-los com qualquer coisa, e fuja o mais rápido possível.
- A coisa mais importante para saber a respeito de um zumbi é que, para derrubá-lo, é preciso disparar quatro tiros seguidos. Dê mais dois tiros assim que o zumbi se levantar para conseguir





matá-lo. Se essa seqüência de disparos não for respeitada, pode ser que você tenha que dar mais de nove tiros na criatura.

● Zumbis são lentos e não atacam à distância. Se você encontrar uma sala cheia deles, atire sem dó. Como eles são frágeis, as balas poderão atingir mais de dois zumbis de uma única vez.

● Se você estiver com força mas com pouco armamento ao encontrar um ou dois zumbis, prefira o combate corpo a corpo. Quando os zumbis caírem no chão, dê um pisão na cabeça deles para matá-los.

● Os cachorros zumbis são mais rápidos do que os humanóides. Mate-os à distância, disparando quatro tiros seguidos.

● As criaturas sem pele já estão meio mortas, por isso só devem ser atacadas quando você estiver com sua energia completa. Não adianta ficar atirando, o melhor é empurrá-los para o chão e pisar na cabeça deles.

● Para destruir as plantas, basta dar alguns tiros na base, mas tome muito cuidado com o veneno.

Os mapas

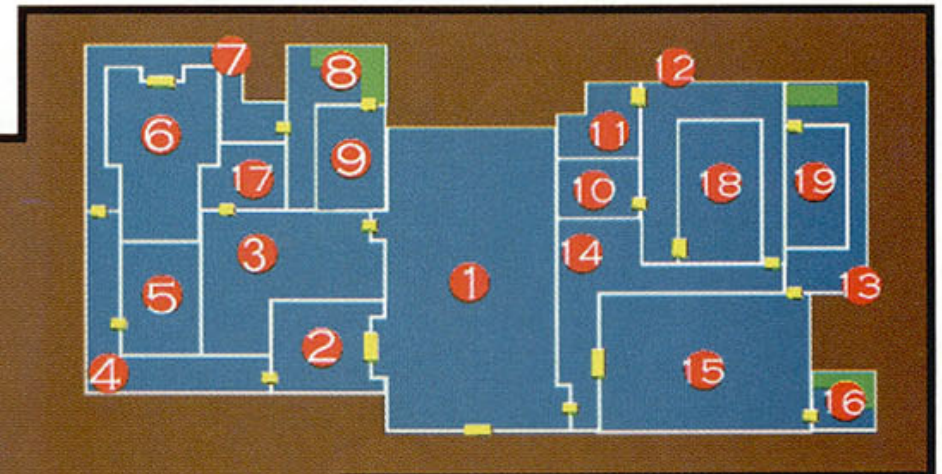

1

Leon/Claire - Primeira Fase
Quartel General da Polícia -
Primeiro andar

Sala 1:

Munição (X2)
Mata borrão
Chave Spade

Sala 2:

Memorando
Primeiros socorros

Sala 3:

Chave Cartão
Erva
Munição
Memorando para Leon
Chave Heart (Leon)
Detonador (Claire)

Sala 4:

Munição

Sala 5:

Relatório de patrulha
Mata borrão
Manivela

Sala 6:

Relatório de operação
Diamante vermelho
Munição

Sala 8:

Ervas

Sala 9:

Mata borrão
Relatório de operações 2

Sala 10:

Munição
Pequena chave

Sala 11:

Cabo
Primeiros socorros
Rook Plug (Leon)
Pedra Eagle (Claire)

Sala 12:

Erva vermelha

Sala 13:

Erva

Sala 14:

Erva

Sala 15:

Mata borrão
Erva
Armamento (Leon)
Bomba plástica (Claire)
Munição

Sala 17:

Filme
Armamento (Leon)

Bomba plástica (Claire)

Sala 18:

Roda dentada
Filme B

Sala 19:

Armamento (Leon)
Magnum (Leon)
Diário
Ácido (Claire)

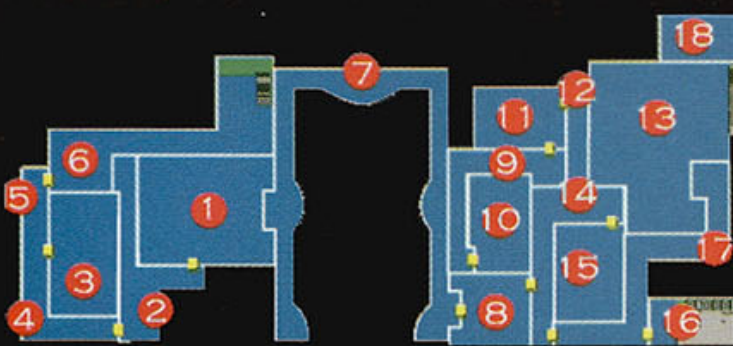

2

Quartel General
da Polícia -
Segundo andar

Sala 1:

Plugue (Leon)
Pedra (Claire)
Erva vermelha

Sala 2:

Munição (Leon)
Partes de armas (Leon)

Sala 3:

S.T.A.R.S.
Spray de primeiros socorros
Arma (Leon)
Lançador de granadas (Claire)
Diário da Chris
Munição
Medalha (Unicorn)
Fax para Chris

Sala 6:

Diamante vermelho

Sala 8:

Chave (Leon)
Isqueiro (Claire)
Diário da secretária A
Mata borrão

Sala 10:

Diário da secretária B (Claire)
Spray de primeiros socorros (Claire)

Sala 11:

Chave Heart (Claire)

Sala 13:

Munição

Sala 15:

Chave Diamond
Arma
Plugue (Leon)
Pedra (Claire)

Sala 16:

Erva (x3)

Sala 17:

Munição

Sala 18:

Mata borrão
Controlador da válvula
Munição (Leon)
Parte de arma



3

Quartel
General
da polícia
Terceiro
andar

Sala 1:

Plugue (Leon)
Pedra (Claire)

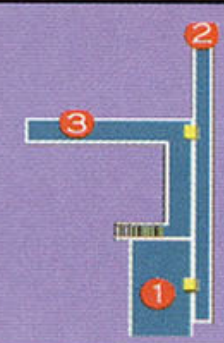

4

Quartel General da polícia - Porão

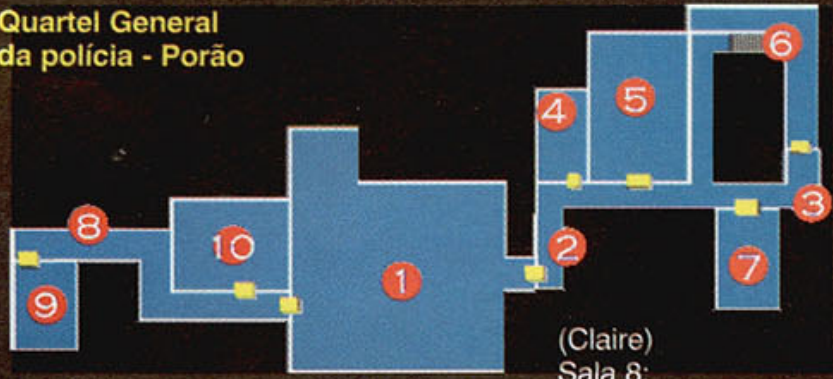

Sala 1:

Erva
Sala 4: Requer o cartão vermelho
Munição (Claire)
Partes de armas (Claire)

Sala 5:

Erva
Sala 6:
Erva vermelha (Claire)
Sala 7: Sala de autópsia
Cartão vermelho

(Claire)

Sala 8:
Munição (Leon)
Sala 9: Sala do prisioneiro
Abridor do poço (Leon)
Erva (X2)
Sala 10:
Erva vermelha (Leon)

6

Esgoto área B-2

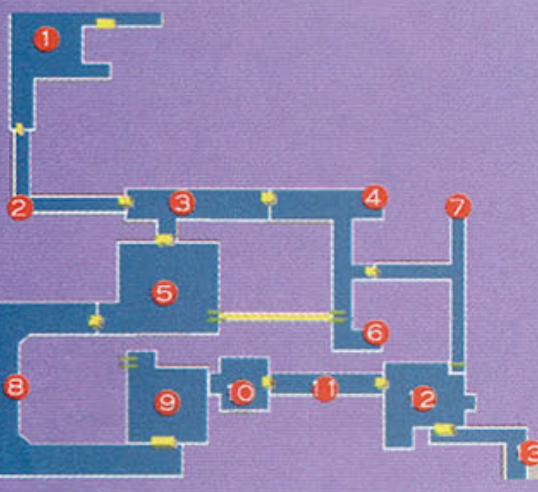

Sala 1:

Granadas (Claire)
Sala 5:
Mapa do esgoto área B-2
Sala 6:
Flame (Claire)
Wolf Medal (Leon)
Sala 8:
Erva azul
Erva (X2)
Flame (Claire)
Sala 10:
Medalha (Silver Wolf)

7

Fábrica

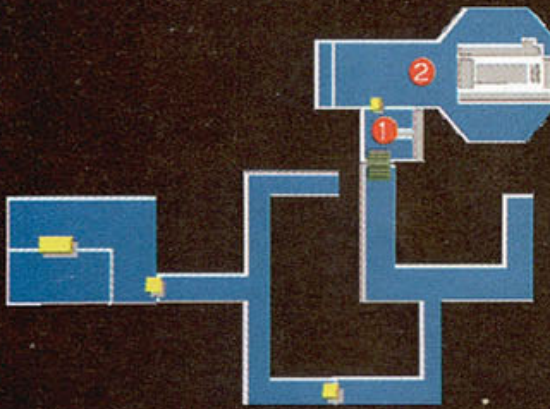

Sala 1: Área de armazenamento
Mata borrão
Spray de primeiros socorros
Cartucho para pistola (Leon)
Balas para Magnum (Leon)
Flame (Claire)
Granadas (Claire)
Sala 2: Elevador
Mapa da fábrica
Munição
Chave do painel de controle
Flame (Claire)

8

Laboratório área B4

Sala 2:
Erva
Cartucho para pistola (Leon)
Balas para Magnum (Leon)
Ácidos (Claire)
Mata borrão
Sala 4: Sala congelada
Suporte para fusível
Fusível
Spray de primeiros socorros
Sala 5: Planta gigante
Erva (X2)
Sala 6:
Erva azul
Manual de segurança

Registro de usuário
Lança chamas (Leon)
Partes de armas (Claire)
Sala 7:
Mata borrão
Cartucho para pistola (X2) (Leon)

Granadas (X2) (Claire)
Sala 8: Requer chave do laboratório
G-Virus (Leon)
Spray de primeiro socorros (Leon)
Vacina (Claire)

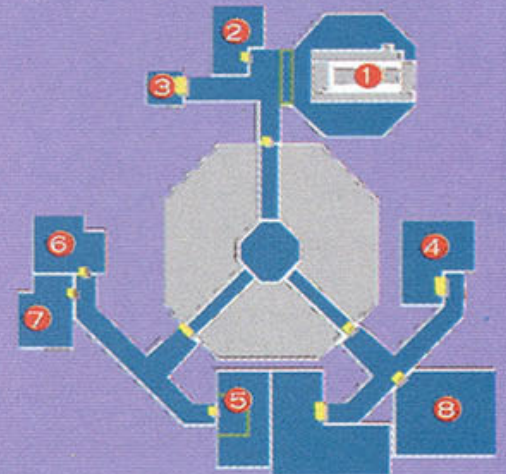

9

Laboratório área B5

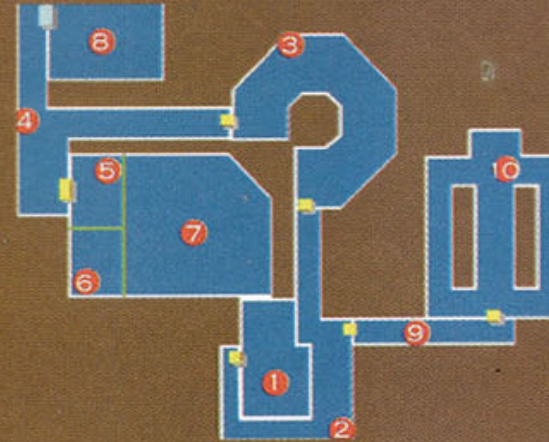

Sala 2:
Erva (X3)
Sala 3:
Mapa do laboratório
Sala 4:
Erva vermelha
Instruções do soro (Claire)
Sala 5:

Partes da Magnum (Leon)
Granadas (X2) (Claire)
Spray de primeiros socorros
Sala 7:
Cartão para abrir o laboratório

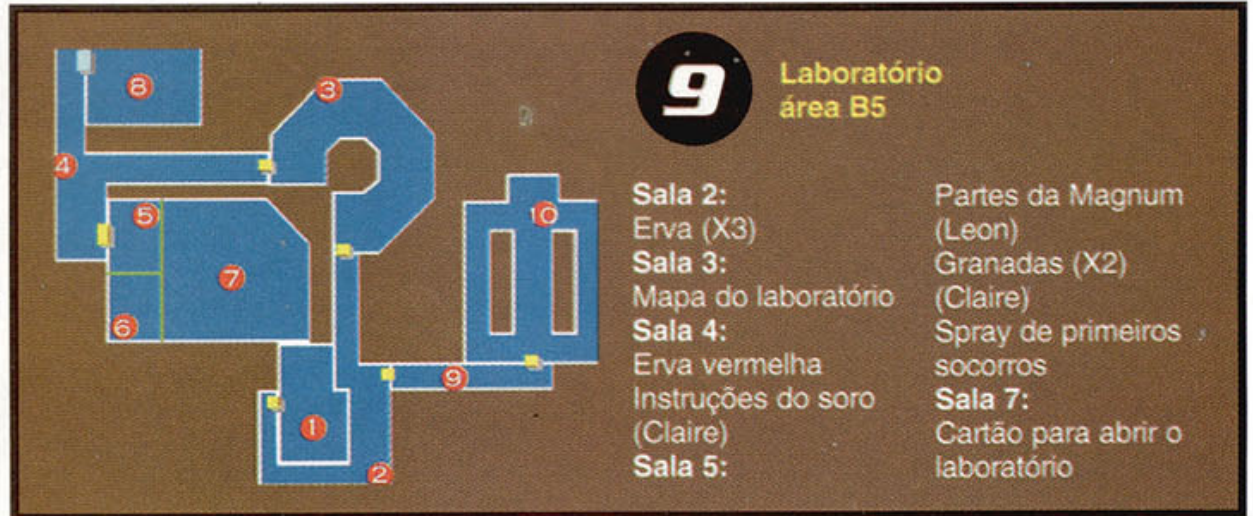

2ª parte



Mata borrão
Relatório de operações #2

Sala 10: Munição
Sala 11: Spray de primeiros socorros
Plugue (Leon)
Pedra (Claire)
Sala 12: Erva vermelha
Sala 13:

Ervã
Cartucho para pistola (Leon)
Sala 14: Erva
Sala 15: Mata borrão
Munição (X2)
Controlador da válvula
Cartucho para pistola (Leon)
Mapa do quartel general
Sala 17:

Filme
Cartucho para pistola (Leon)
Parte de armas (Claire)
Bomba plástica
Sala 18: Engrenagem
Sala 19: Cartucho para pistola (Leon)
Balas para Magnum (Leon)
Ácidos (Claire)

10

Segundo cenário Quartel general da polícia - Primeiro andar

Sala 1: Arma
Mata borrão
Chave (Spade)
Sala 2: Memorando de polícia
Spray de primeiros socorros
Sala 3:

Ervã
Munição
Memorando para Leon
Chave Heart (Leon)
Detonador (Claire)
Sala 4: Corredor
Munição
Ervã
Sala 5: Arquivo

Relatório de patrulha
Mata borrão
Spray de primeiros socorros (Leon)
Isqueiro (Claire)
Sala 6: Sala de instruções
Relatório de operações #1
Diamante vermelho
Munição
Sala 8: Escadaria
Ervã
Sala 9:

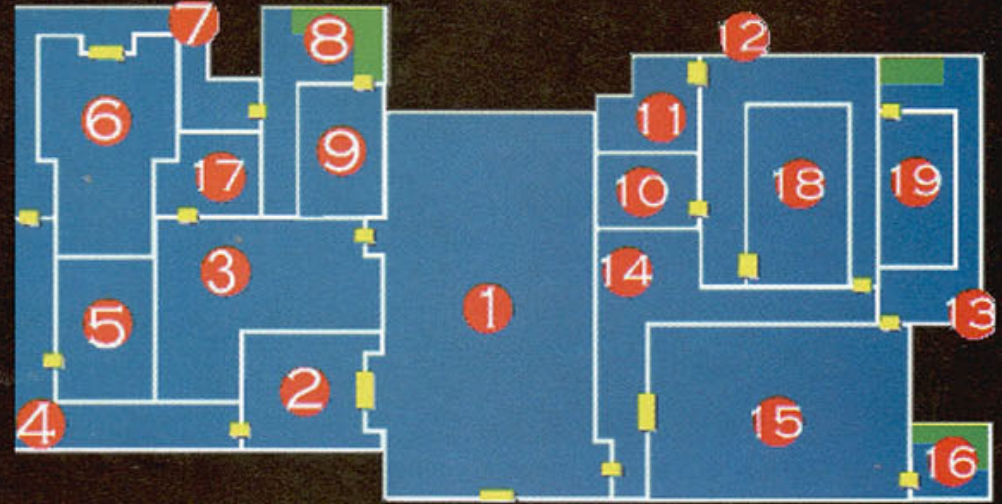

11

Quartel General da Polícia - Segundo andar

Sala 1: Plugue (Leon)
Pedra (Claire)
Ervã vermelha
Sala 2: Chave (Leon)
Parte de arma
Sala 3: S.T.A.R.S.
Spray de primeiros socorros
Diário de Chirs
Chave Diamond (Claire)
Arma
Fax para Chris
Sala 6: Diamante vermelho
Sala 7: Medalha (Unicorn)
Sala 8:

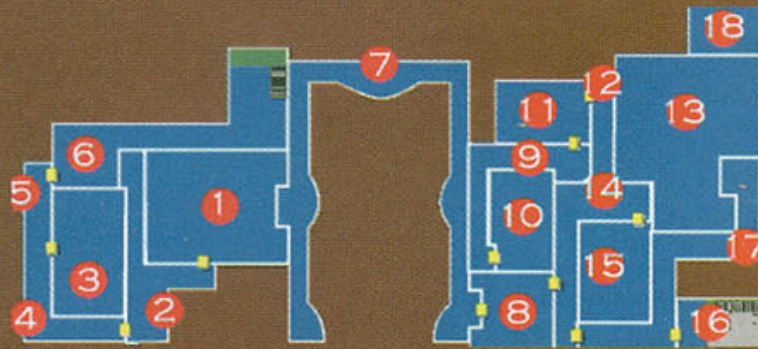

Diário da secretária A
Sala 10: Diário da secretária B
Manivela (Leon)
Spray de primeiros socorros (Claire)
Sala 11: Chave Heart (Claire)
Diário do major
Correio para o Chief (Claire)
Sala 13: Cartucho para pistola (Leon)

Ácidos (Claire)
Sala 15: Plugue (Leon)
Cartão azul
Pedra (Claire)
Sala 16: Erva (X3)
Sala 17: Munição
Ervã
Sala 18: Mata borrão
Munição

12

Quartel general da Polícia Terceiro andar

Sala 1: Plugue (Leon)
Pedra (Claire)

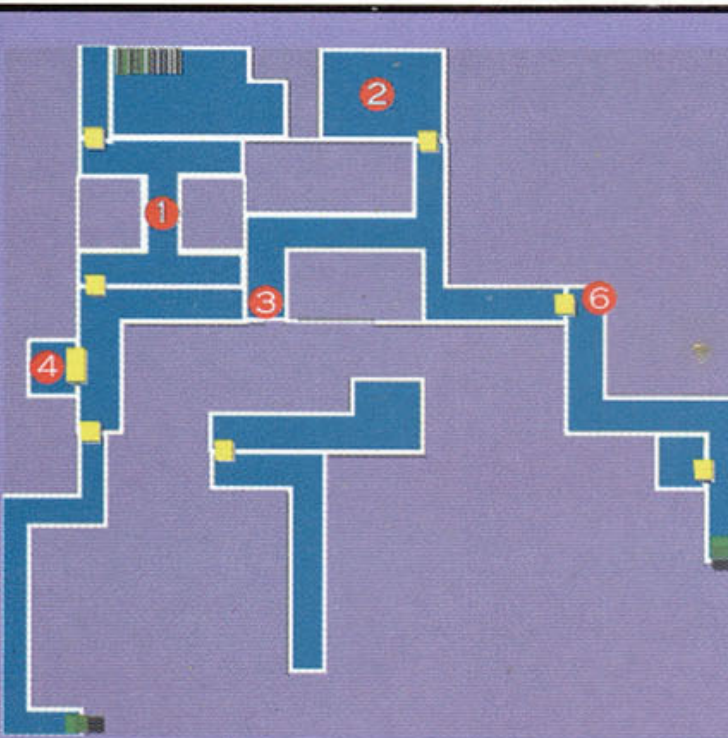

13 Primeira parte do esgoto

Sala 1: Mata borrão
Sala 2: Mapa do esgoto A
Chave Club
Sala 3: Granadas (Sherry/Claire)
Sala 4: Erva azul
Sala 6: Cartucho para pistola (Ada/Leon)
Esgoto área B-1
À direita antes da área B-1:
Munição
Na área B-1: Munição

Spray de primeiros socorros
Fax para o administrador do esgoto
Mata borrão
Ácidos (Claire)
Medalha (Eagle)
Diário do administrador do esgoto



14

**Esgoto
área B-2**

- Sala 1: Granadas (Claire) (Leon)
- Sala 5: Mapa da área B-2
- Sala 6: Flame (Claire) Medalha (Leon) Pequena chave
- Sala 8: Erva azul Erva (X2)
- Sala 10: Cartucho para pistola Mata borrão



16

**Laboratório
área B4**

- Sala 2: Sherry (Leon) Erva Ácidos Mata borrão Sala 4: Sala Congelada Suporte para fusível Spray de primeiro socorros Sala 5: Planta gigante
- Erva (X2) Sala 6: Borrifador Erva azul Manual de segurança Registro de usuário Lança chamas (Leon) Flame (Claire) Cartão vermelho Sala 7: Mata borrão Cartucho para pistola (X2) (Leon) Granadas (X2) (Claire)

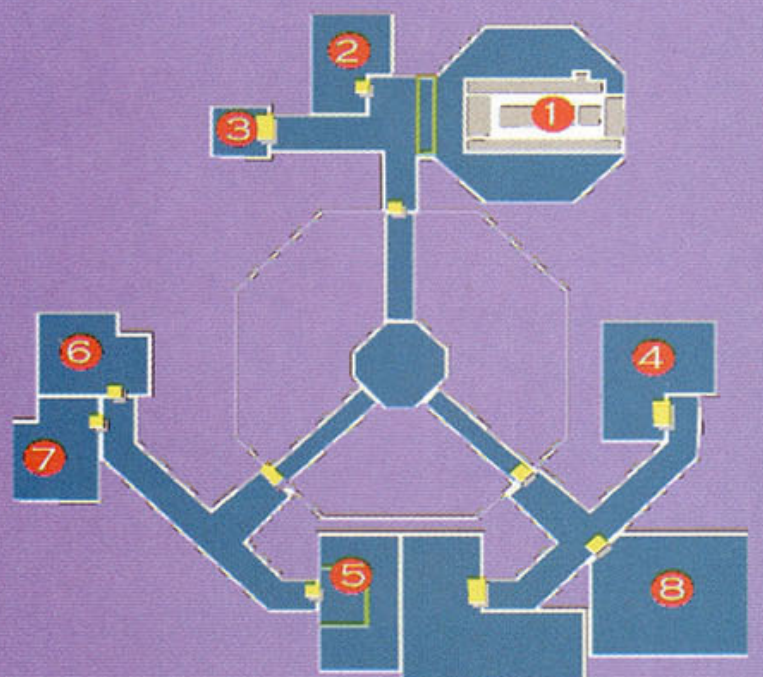

15

Fábrica

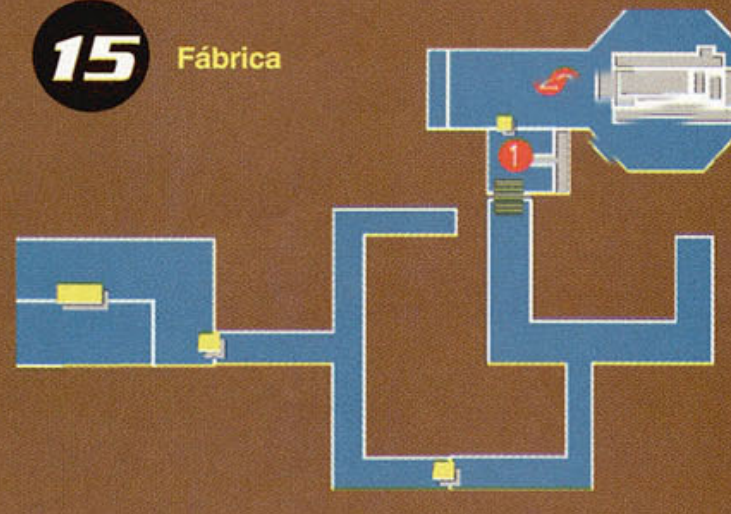

- Sala 1: Área de armazenamento Mata borrão Spray de primeiros socorros Cartucho para pistola (Leon) Balas para Magnum (Leon) Flame (Claire) Granadas (Claire)
- Sala 2: Elevador Mapa da fábrica Munição Cartucho para pistola Flame
- Sala 3: Chave do painel de controle Laboratório área B1
- Sala 3: Erva Caixa
- Sala 4: Chave mestre Laboratório área B2 Relatório Epsilon

17

**Laboratório
área B5**



- Sala 2: Erva (X3)
- Sala 3: Mapa do laboratório
- Sala 4: Erva vermelha
- Sala 5: Partes da magnum (Leon) Granadas (X2) (Claire) Sala 7: Chave



FICHA TÉCNICA

Produtor: Capcom

Na Internet:
www.capcom.com

Ponto forte:
Diversão garantida para várias horas, belas cenas em três dimensões e seqüências de vídeo de tirar o fôlego

Ponto Fraco:
Depois que você chegar ao fim, jogar novamente não será tão divertido

NOTA GERAL: 9,5



Veja mais dicas nas páginas 62 e 63

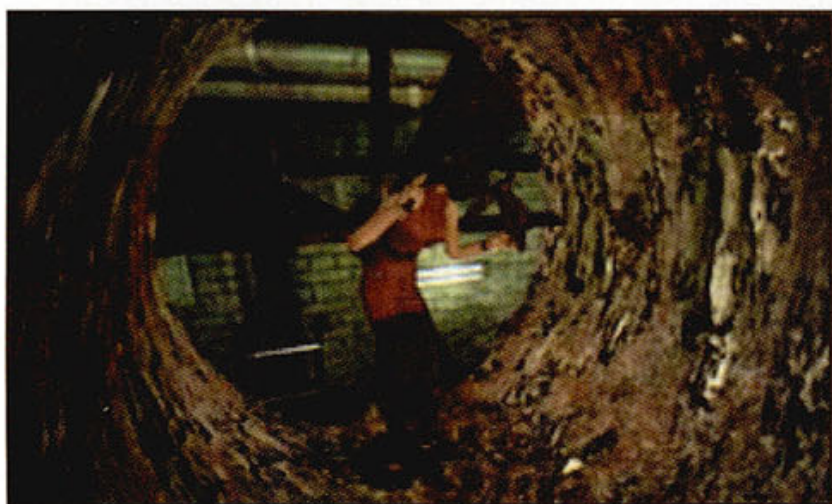

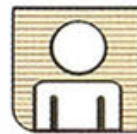

1 ou 2 jogadores



Cartão de memória

Grand Theft Auto

Entre para a máfia e cumpra missões fora da lei roubando automóveis, fazendo contrabando e até matando policiais

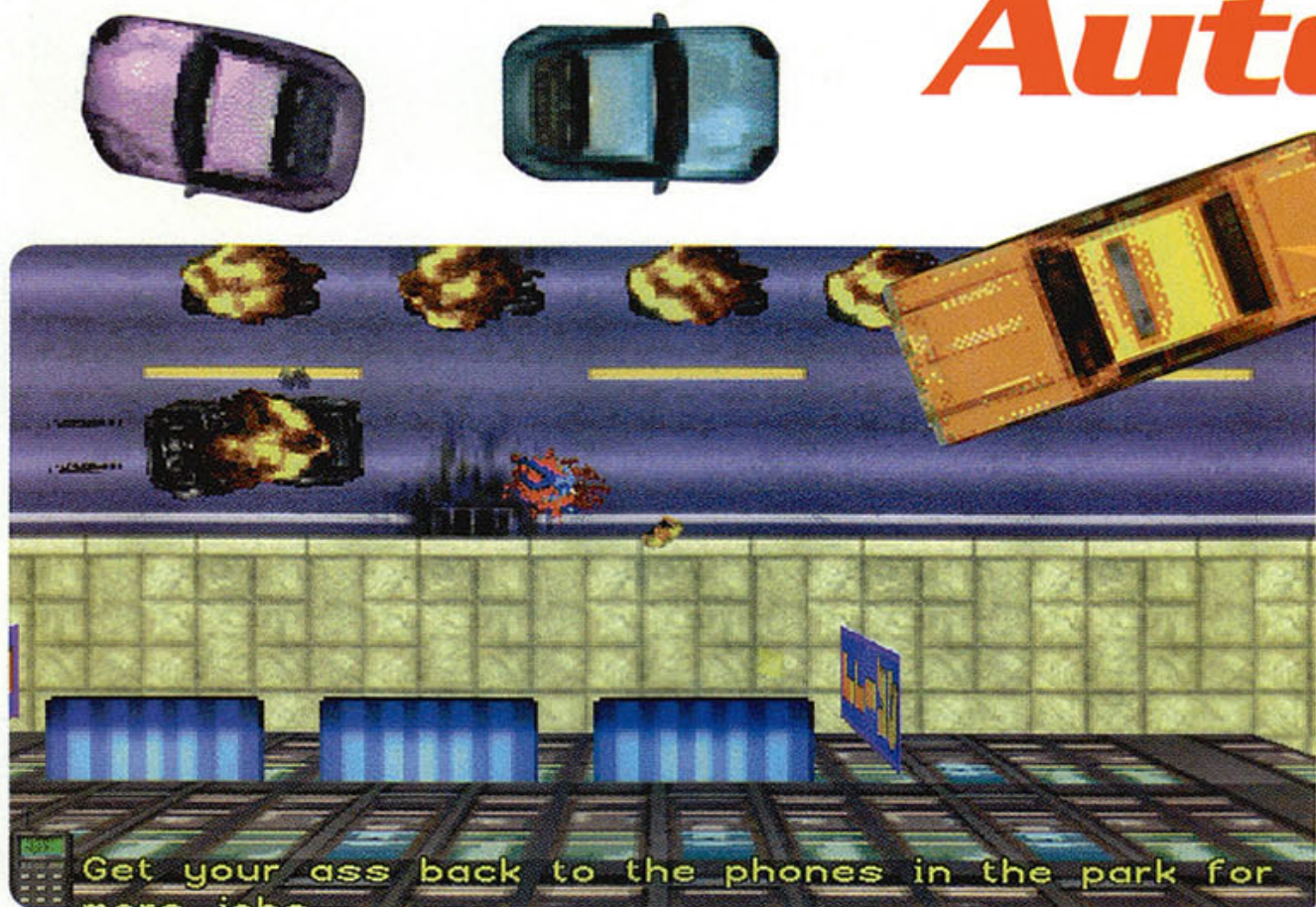

Grand Theft Auto é um dos jogos mais polêmicos e de gosto duvidoso. Seu trabalho geralmente é muito simples: você deve partir de um ponto A e realizar uma determinada tarefa em um ponto B. O problema é que, para cumprir as missões, você acaba cometendo diversos crimes, entre eles atropelamentos, acidentes de trânsito, entre outras coisinhas. Não é nada educativo...

O interessante, e mais divertido do jogo, é que você pode trocar de carro a qualquer instante. Basta roubar o veículo dos outros.

O jogo diverte muito, pois as missões são difíceis e o seu inimigo (a polícia) possui inteligência artificial e faz de tudo para conseguir capturar ou matar você. Veja agora algumas dicas que fazem o crime compensar ainda mais (mas só no videogame!).

Códigos secretos

Renomeie seu jogador com um desses nomes e inicie um jogo para conseguir utilizar os códigos secretos.

FECK - Liberty City parte 1 e 2

TVTAN - San Andreas parte 1 e 2

SATANLIVES - 99 vidas

EXCREMENT - Multiplica seus pontos por 5

PECKINPAH - Todas as armas e o cartão para sair da prisão sem nenhuma punição

URGE - Todas as cidades parte 1 e 2, menos Vice City 2

Salve os pedestres

Se você não quiser atropelar os pedestres, mantenha a buzina acionada o máximo de tempo que conseguir. Isso fará as pessoas fugirem.

Carro bomba

No começo da fase, procure

por uma garagem com um X em uma placa. Entre na garagem com o primeiro carro do jogo e ele será transformado em um carro bomba. Basta estacionar seu veículo e apertar o botão Fire para ele explodir em 5 segundos.

Detalhe: Você precisa ter no mínimo \$5,000 para a dica funcionar.

Pegue o tanque

Na primeira cidade, acesse o segundo cenário (Heist All Mighty). Quando a fase começar, atropelie alguém e espere a ambulância chegar até o local. Roube a ambulância e vá até a base do exército para poder pegar o tanque. Só funciona se você usar uma ambulância ou um carro de polícia para ir até a base.

FICHA TÉCNICA

Produtor: DMA

Na Internet:
www.dma.co.uk

Ponto forte:
Ação, jogabilidade e dificuldade das missões

Ponto Fraco:
Os gráficos não são bem acabados e o enredo é muito violento

NOTA GERAL: 8,0

Você precisa ser fera para conseguir manter seu carro na estrada neste campeonato de rally. Prepare-se para enfrentar 42 pistas emocionantes

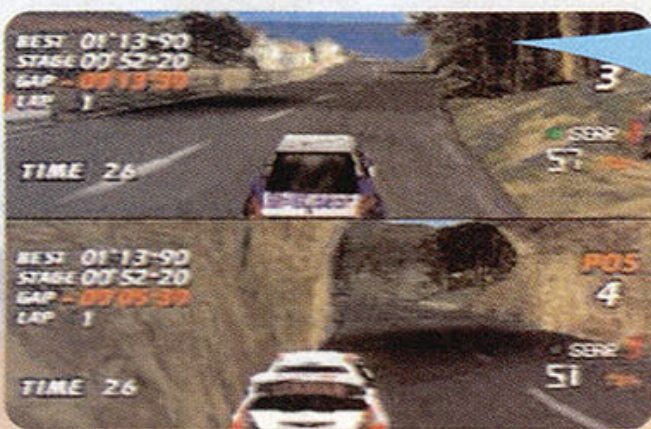

Need for speed V-Rally

Need for Speed: V-Rally é o último lançamento da Electronic Arts na linha de jogos de corrida. O jogo não tem nada a ver com as versões anteriores da série Need for Speed. Inclusive, a equipe de desenvolvimento não é a mesma. Na verdade, estes produtores compraram os direitos do V-Rally, e produziram um jogo com o NFS no nome.

Mas nada disso desmerece o jogo. No total existem 42 pistas diferentes para você percorrer

com 11 carros. O número de pistas é recorde entre os jogos de corrida. Cada trajeto possui sua própria aparência e obstáculos (areia, neve, chuva entre outros), o que torna o jogo muito divertido. Os carros também não deixam para menos. Há modelos clássicos do Rally internacional, como Subaru Impreza e Mitsubishi Lancer, entre outros carros de várias marcas.

Acelere tudo

V-Rally possui um dos melhores tratamentos gráficos para jogos de corrida. Tudo foi muito bem cuidado desde as paisagens até terrenos e sinalizações. As pistas são verdadeiros passeios. Um ponto fraco do jogo são os efeitos sonoros, pouco trabalhados e detalhados. O motor do carro parece o de um carrinho de





1 ou 2 jogadores

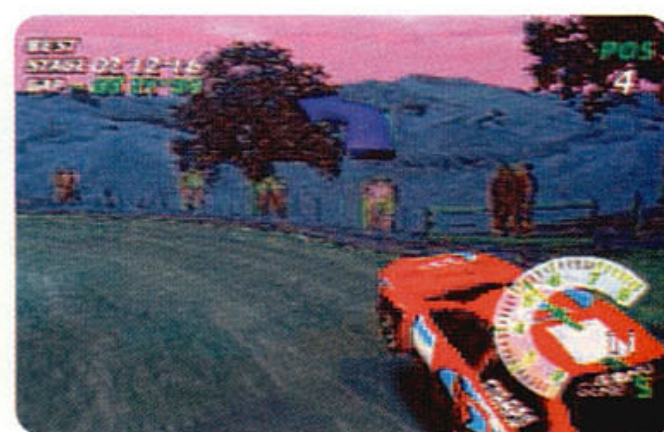

para pegar o jeito de pilotar, e todas essas dificuldades, acabam tirando o prazer do jogo. No fim das contas, você se

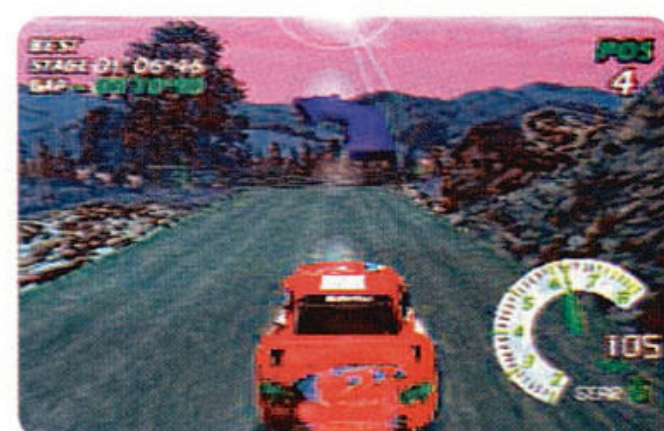

É muito difícil controlar os carros, e isso acaba tirando a graça do jogo. É uma pena...

autorama. A música também não ajuda, com poucos rocks (que são comuns em jogos de corridas e ajudam a dar um clima de campeonato).

Outro ponto em que V-Rally peca, e muito, é nos controles. A jogabilidade é simplesmente horrível: o carro escorrega e gira muito, mas muito fácil mesmo. É preciso muitas horas de treino

preocupa mais com o controle do que com a velocidade e os belos cenários.

Este jogo teria tudo para ser o melhor simulador de corridas do momento, mas esse grave problema com os controles não ajuda. Acompanhe agora algumas dicas para você se dar bem nas corridas, e não se preocupar tanto com esse defeito horrível.

Códigos secretos

Todas as pistas

Assista com atenção a seqüência de abertura do jogo. Quando você visualizar o logo da Infogrames num fundo branco, aperte rapidamente **↑**, **↓**, mantenha o **▲** pressionado e aperte **●**. Surgirá na tela a palavra LOCK OFF em letras verdes. Pronto, você acaba de conseguir todas as pistas para o modo Arcade e Championship.

Se você soltar os botões **▲** e **●** rapidamente quando surgir a palavra LOCK OFF, será possível entrar com outros códigos secretos. Você deve fazer as seqüências indicadas abaixo, antes que o logo da Infogrames fique colorido. Acompanhe a seqüência para cada um dos segredos.

Sem limite de tempo

Mantenha o **L1** apertado até aparecer as palavras TIME OFF. Agora a corrida nunca mais será encerrada caso o tempo se esgote no modo Arcade.

Pista estreita

Mantenha o botão **L2** pressionado e as palavras NARROW ON surgirão na tela. Desta forma, a pista no modo Arcade ficará mais estreita.

Reinicie a corrida

Aperte **←** e depois mantenha pressionado o botão **R2**. As palavras RESTART ON surgirão na tela, e será acrescentada a opção Restart quando você der Pause no jogo. Assim, se alguma coisa der errado você poderá reiniciar a corrida sem perder nada.

Segredos dos programadores

Pressione **←** e depois **→**. As palavras FULL DEBUG irão aparecer na tela. Agora, dando Pause você poderá acessar uma nova opção chamada Memory, que mostra dados utilizados pelos programadores para fazer o jogo.

FICHA TÉCNICA

Produtor: Electronic Arts

Na Internet: www.ea.com

Ponto forte:

A grande quantidade de pistas (42 no total), os excelentes gráficos e a variedade de carros

Ponto Fraco:

Controlar o carro é horrível, e os efeitos sonoros poderiam ser melhores

NOTA GERAL: 7,0



Separamos todos os truques que você irá precisar para se manter vivo na trilogia de Duro de Matar

Já imaginou três jogos explosivos em um único CD? É exatamente isso que você encontra em Die Hard Trilogy. Como você pode perceber, cada jogo é baseado em um filme da série Duro de Matar. Você ajudará John McClane (que no cinema foi vivido por Bruce Willis) contra um batalhão de seqüestradores violentos que só tem um objetivo: acabar com a fama de

John de ser "duro de matar". Separamos algumas dicas e códigos secretos para você vencer todos os obstáculos e ganhar os três desafios do jogo. Prepare-se, para ver muito sangue e tiroteios em sua tela.

Duro de Matar (Die Hard)

São mais de 15 fases de brutalidade total dentro do edifício Nakatomi Plaza. A melhor tática para vencer é

aprender a esconder McClane atrás de paredes e, sempre que sair do seu

esconderijo, disparar o máximo de tiros contra os inimigos. A primeira etapa da trilogia é um desafio bem difícil. Além de ser rápido com os tiros, é preciso também usar muita estratégia para enganar os seqüestradores e conseguir chegar ao final.

Duro de Matar 2 (Die Hard 2)

Prepare-se para intensos momentos de emoção e violência dentro do Aeroporto

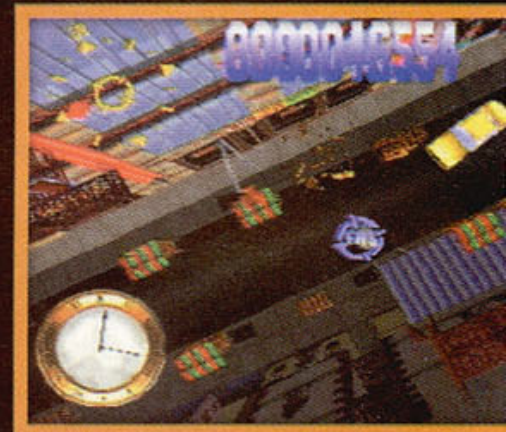
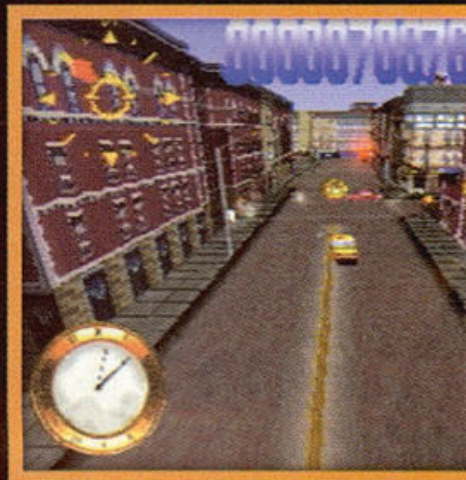



1 ou 2 jogadores

CÓDIGOS PARA AS FASES

Duro de Matar

Recepção
ZN1!6HTWZJIHF
GK5N5W7CX7JZR

Construção
4XMLG9T74XMMG

Escritório
SC1D5JQ2SC1F5

Manutenção
NZMVH9Y7NZMWH

Sala de computadores
GF9P6NVMBF9P(espaco)

Sala de executivos
XMLG9T74XMLH9

Construção 2
6XWMGFTR6XWLG

Escritório 2
H425H75XGGVVRV

Salão de baile
3D231ZZI23CK!

Manutenção 2
W82GN88TVSCFX

Escritório 3
942RCHX88Z14N

Construção 3
6DTM6DTM6DTL6

Cofre forte
MQGTW7DYMQGSW

Sala de computadores 2
CPGPVRBYCPGNV

Sala de executivos 2
DJ6S(espaco)Z69SH1XM

Escritório 4
RS2GX9C5P9SCJ
S3X65LMYGYWRV

Manutenção 3
FS237Z5NHGKQR

Sala de computadores 3
7S8DVXY2P2NB5
8P2NBKB58P2PB

Duro de Matar 2:
Fase 2
14(espaco)JJ2JB144JL
F144JL289144J

Fase 3
SS(espaco)XHKG5SW3DF
2SW3DFKQ6SW3(espaco)

Fase 4
F416QVMBF5NQL
VC9F5NNSLCHF9
NQM1W6TDP6LWC
FF5NQLVC9F5NJ

Fase 5
JB(espaco)1L4Q7TV195

Fase 6
2NB698681NBJB
18P2NBKB58P2J

Fase 7
8D142J2(espaco)8F1N6
JV38F1JJ3B(espaco)8P
1N7BGCBSV46KV
78F1N6JV38F1J

Última fase 8
N(espaco)1B58Y3N2JB1
85(espaco)N2JHHXP2NZ

Duro de Matar A Vingança:

Central Park 1
XJ1GFT!7XMLG9
T74XMLD3K72X!
LG82RC8VMZKSH
HXWQZWM7GVHSJ

Chinatown 1
T81XMLG9TC5DP
LQBTC5GIVQDT7
5DN965F24Y7QQ
7TW1X6CK5JV6J

Centro da cidade 1
ZS1!CYHPZWWHF
YRQZWWF7PRJZR
WHD67TBLVY7QR
TZ3!!!BK!(espaco)2BJ

Central Park 2
KS28P3DFKV78Y
3NGKV7BRCN8KQ
78XS415M6VCC4
(espaco)K63SGSJDFD2J

Chinatown 2
Z41!5XRLZ7S!3
XHKZ7SY9NHRZC
SI27!ZBGTD7LR
JI7XHK!CVWFG(espaco)

Urban 2
!81!MZHT!CYHP
ZRVICYFIQRX!7

Centro da cidade 2
5422VBKB54NLL
B9954NJS29H58

Aquaduto 1
S82DFJG1SC1D5
7TW5XQ4QGC62(espaco)

Porto
7N23LHKZ7NZMV
H9Y7NZKJ79W7S
ZMWNTLMY!6ST9

Aquaduto 2
8J24(espaco)KV78K248
K248K262T228Y

Fase final
9N24MLG9P6NV
MBF9P6QJWBC9T



*Em Duro de Matar 2
você irá penar
muito no aeroporto
cheio de terroristas.
Logo no começo,
acerte o helicóptero
para ganhar
munição ilimitada
e facilitar sua vida
durante o jogo*



Internacional de Dulles. Sua missão é detonar as dezenas de seqüestradores que dominaram o aeroporto, até chegar a seu objetivo final, que é pegar um carro elétrico para andar na neve, e assim salvar um avião seqüestrado. Aproveite esta dica: logo no início do episódio, se você atingir o helicóptero que sobrevoa o local ganhará munição ilimitada para sua bereta.

Duro de Matar - A Vingança (Die Hard with a Vengeance)

Entre numa Nova York virtual e persiga seqüestradores no

centro da cidade, no Central Park, ou no metrô. Você terá de mostrar habilidade no trânsito e desviar de carros guiados por motoristas piores do que você. Dos três jogos, este é o mais difícil. Além de habilidade, será preciso muita sorte.

Macetes

Mude a fase

Durante o jogo, dê Pause e depois aperte →, ↑, ↓ e ■. Acione o controle novamente e escolha a opção Use Editor Option, desta forma você poderá alterar o que desejar na fase.

Vida infinita

Em qualquer um dos três episódios, dê Pause e com o botão R2 pressionado aperte ←, →, ↑, ↓ e ■. Dessa forma, você terá vidas infinitas e ficará muito fácil vencer.

FICHA TÉCNICA

Produtor: Fox Interactive

Na Internet:
www.foxinteractive.com

Ponto forte:

Alta jogabilidade, muitas horas de diversão e dosagem perfeita entre ação e estratégia

Ponto Fraco:

As imagens não são boas, a abertura poderia ser melhor e ter vídeos do filme.

NOTA GERAL: 8,0

Gran Turismo



Não perca a chance de disputar corridas em oito pistas diferentes usando carros de série das maiores montadoras de veículos do mundo



A

tenção, porque aqui não tem lugar para medrosos! Com uma lista de mais de

160 carros e ótima jogabilidade, Gran Turismo é de longe o melhor game de corrida para PlayStation. A principal diferença com os outros jogos é que aqui você tem de provar que realmente sabe dirigir, e deve conquistar carteiras de habilitação em diversos níveis para conseguir ter acesso a novas pistas e veículos.

Outro detalhe interessante são os carros, modelos originais e de série de montadoras como Mitsubishi, Toyota, Chevrolet, entre outras. Para ajudar você nestas velozes e emocionantes corridas, preparamos um guia com algumas dicas para quem está começando, estratégia para



As pistas As pistas As pistas As pistas As pistas As pistas As pistas As pistas As pistas As pistas

High Speed Ring

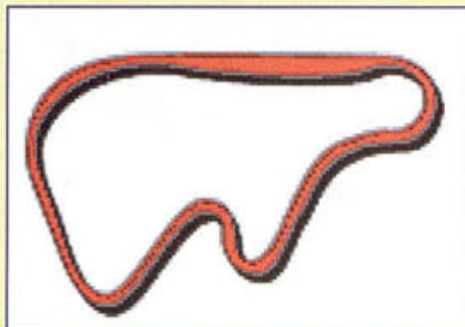

Este é o primeiro circuito. As curvas são simples e não precisam de muita precisão. Todos os carros têm uma boa performance nesta pista.

Trial Mountain

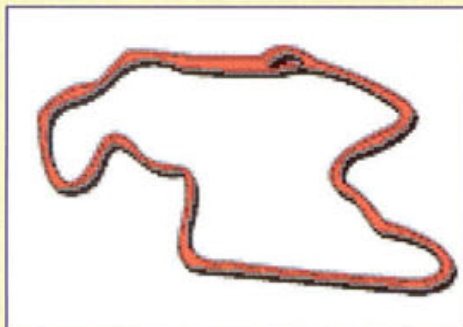

Aqui você terá de enfrentar uma pá de curvas estreitas, mas não muito difíceis. Se treinar um pouco, você não encontrará problemas para vencer.

Grand Valley-East

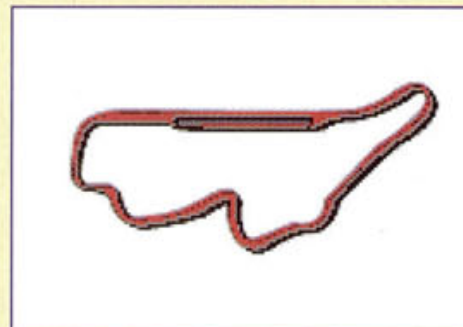

Esta é uma das pistas mais difíceis. A areia poderá fazer você escapar das curvas ao menor descuido. Por isso, não faça gracinhas enquanto estiver sobre a areia.

Clubman Stage

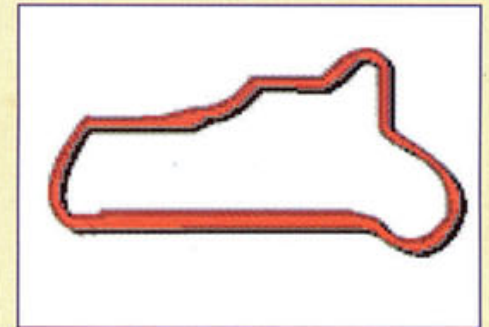

Clubman é um circuito muito rápido, e isso significa que você terá de arriscar bastante para vencer. Dê algumas voltas de reconhecimento antes de sair acelerando ao máximo.



1 ou 2 jogadores



Cartão de memória



Controle analógico



cada pista e um guia para você conseguir todas as habilitações.

Dicas para iniciantes

Jogos de corridas não possuem uma estratégia fixa para vencer, mas existem algumas regras básicas que, se você seguir, tornarão o jogo bem mais fácil:

1. Aprenda o traçado das pistas.
2. Controle sua adrenalina, nem sempre é preciso acelerar ao máximo.
3. Mas também não seja um maricas, pé em baixo sempre que conseguir.
4. Você precisa treinar e saber cantar os pneus nas curvas
5. Não fique dançando muito, mantenha o carro reto o máximo que puder.

Fazendo as curvas – A melhor forma de fazer uma curva é

diminuir a aceleração e começar pela parte externa, imantando a linha mais reta possível. Somente quando estiver no meio da curva comece a acelerar novamente. Lembre-se também que as derrapadas nas curvas podem ser muito eficientes, desde que feitas com precisão.

Seja chato – Use os outros carros em sua vantagem. Quando estiver fazendo uma curva por dentro e tiver um carro por fora, use seu adversário como apoio para evitar que você derrape.

Quando um carro estiver ameaçando ultrapassar você, mude para a câmera externa e mantenha seu carro na frente do adversário para ganhar um impulso.

Ganhe muito dinheiro – Você, teoricamente, disputa corridas para ganhar mais dinheiro e assim conseguir comprar carros e acessórios. Consiga o máximo de habilitações que puder. No começo, você pode até encontrar uma certa dificuldade para vencer as provas, mas irá ganhar alguns trocados. Use o dinheiro que conseguir para

Dicas e Truques

Oito pistas – Vá até o modo Arcade e entre na tela de bônus (Bonus itens). Você verá as letras A, B e C para cada um dos níveis. Retorne até Single Race e escolha qualquer nível de dificuldade. Chegue em primeiro em cada um dos quatro níveis originais com um carro de cada classe (A - Mitsubishi GTO, B - Mitsubishi Eclipse e C - Honda Civic 3-Door). Depois de conquistar as vitórias, retorne até a tela de Bonus itens, e você terá um total de oito pistas.

Modo Hi-Fi – Vença o GT World Cup, e então o modo Hi-Fi aparecerá como um evento especial.

Quebre a barreira do som – Selecione o carro 4WD. Inicie a corrida, alcance uma velocidade alta e bata em uma parede a 90 graus. Mantenha a aceleração. Seu carro ficará com as rodas girando e esfumaçando. Vire a direção para o lado que deseja ir e imediatamente seu carro será acelerado há uma incrível velocidade.

comprar acessórios e aumentar suas chances de vencer. Quando puder, compre um carro melhor. Uma informação importante: se você chegar em primeiro quando estiver participando da seleção, ganhará \$500. Lembre-se também que as primeiras posições rendem sempre mais dinheiro. Veja abaixo o traçado de cada pista e vire a página para aprender a conquistar todas as habilitações.

As pistas As pistas As pistas As pistas As pistas As pistas As pistas As pistas As pistas As pistas As

Autumn Ring



Autumn Ring é uma pista letal e bastante difícil. Ou você dirige com cuidado e devagar, ou você cai fora. Nada de ficar cantando os pneus à toa.

Deep Forest

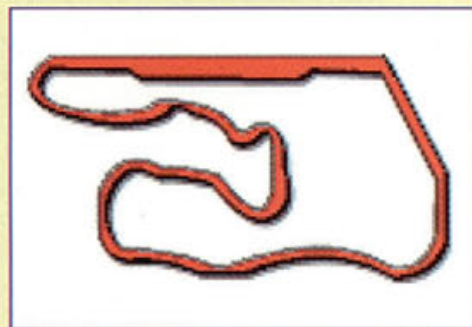

A série de curvas estreitas e fechadas são a marca registrada da Deep Forest, uma das pistas mais difíceis. Será quase impossível vencer sem usar as sobras da pista.

Special Stage

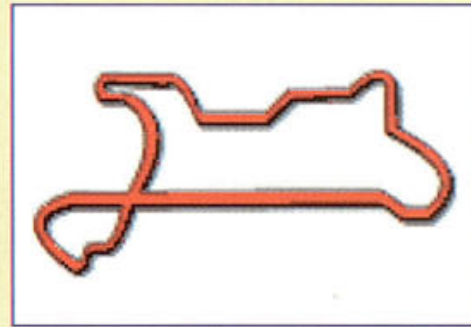

Esta é uma extensão da pista Clubman, com mais curvas de alta velocidade. A melhor coisa é não tentar inventar e seguir o feijão com arroz. Treine antes de correr para valer.

Grand Valley 2

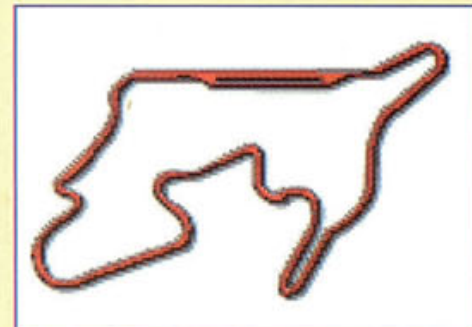

Prepare-se para uma das pistas mais perigosas de Gran Turismo. Ela é praticamente igual à Grand Valley, só que maior e bem mais difícil. Fique atento.

Siga estas instruções nas pistas de habilitação para conseguir avançar no jogo

Licença B-1

Usando o Mazda Demio, acelere ao máximo até atingir a linha de chegada em menos de 36 segundos, e pare seu carro completamente.

Licença B-2

Repita o procedimento anterior, só que agora usando o Mitsubishi GTO num tempo limite de 27 segundos.

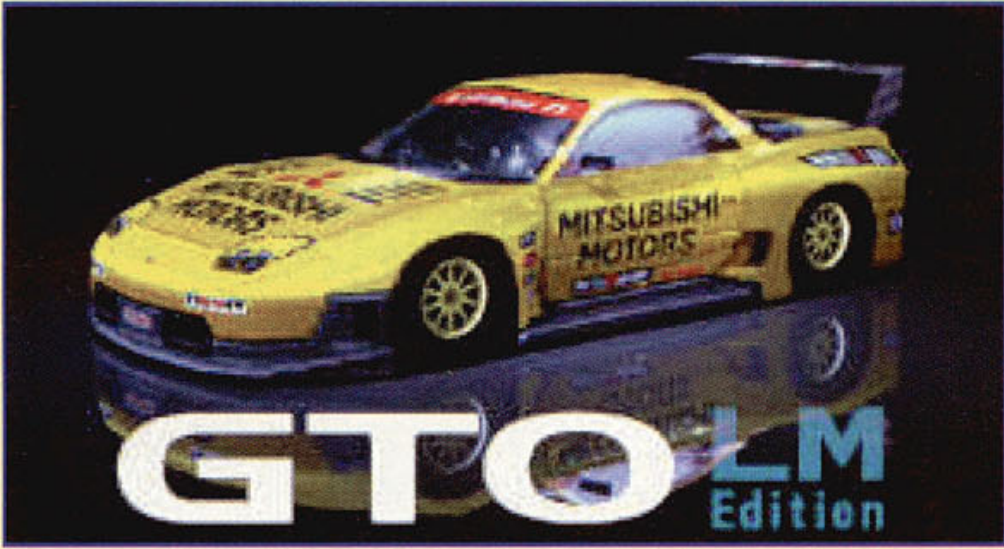

Licença B-3

Saia acelerando a partir da linha inicial, vire na primeira esquina e siga até a passagem final. Faça a curva com bastante atenção. O tempo limite é 29 segundos e o carro que deve ser usado é o Honda CR-X Del Sol.

Licença B-4

Repita o procedimento anterior, só que agora

usando o Nissan Silvia num tempo limite de 26 segundos.

Licença B-5

Novamente repita o procedimento anterior, só que agora com o Mitsubishi GTO num tempo limite de 25 segundos.

Licença B-6

Saia acelerando e faça a curva em S com muito cuidado. Chegue até a linha final em menos de 28 segundos usando o Mitsubishi FTO GPX, e você conseguirá esta habilitação.

Licença B-7

Repita o procedimento anterior utilizando o Nissan Silvia K's num

Licença B

Consiga as partes B1 até B7 antes de partir para a B8.



tempo limite de 27 segundos.

Licença B-8

Complete o trajeto da Highspeed Ring no tempo limite de 1 minuto e 22 segundos usando o Mazda Roadster.

N
Z
D
O
T
A
T
I
V
A
P
L
A
Y
S
T
A
T
I
C
S
P
A
R
A
P
A
R
A
E
S
E
S
U
R
Q
U
E
T
R
E
E
S
D
I
C
A
S



Licença A-1

Acelere tudo a partir da linha inicial e vire na primeira esquina. Siga até a linha final. Tome cuidado pois a entrada na curva será em alta velocidade. Use o carro Toyota Supra e complete o trajeto num tempo máximo de 34 segundos.

Licença A-2

Repita o procedimento

anterior, só que agora use o Toyota Supra RZ e complete a prova em um tempo limite de 26 segundos.

Licença A-3

Novamente repita os passos da Licença A-1, e tome cuidado na curva pois seu carro tenderá a perder velocidade. Desta vez, use o Mazda RX-7 num tempo limite de 44 segundos.

Licença A-4

Faça a série de curvas complexas com perfeição, sempre em alta velocidade. O carro que deve ser usado é o Nissan Skyline GT-R. O tempo limite é de 39 segundos.

Licença A-5

Faça o S em alta velocidade e vire à esquerda. Mantenha a aceleração alta, tomando cuidado para não errar e acertar a parede. Use o Honda Prelude e complete o trajeto num tempo limite de 32 segundos.

Licença A-6

Repita o procedimento da Licença A-4, só que desta vez usando o Toyota MR2 num tempo limite de 27 segundos.

Licença A-7

Complete o trajeto de 100 metros cinco vezes consecutivas. Você precisará virar rápido usando os freios. O carro é o Subaru Impreza e tempo limite de 33 segundos.

Licença A

Consiga as partes A1 até A7 antes de partir para a A8.

Licença A-8

Depois da largada, acelere fundo e vire na primeira esquina. Vá para a parte de alta velocidade. Vire à direita e pronto. O tempo limite para completar o trajeto é de 1 minuto e 8 segundos e o carro que deve ser usado é o Toyota Supra RZ.





Licença IA1

Seu desafio é completar o trajeto do circuito High Speed Ring em menos de 1 minuto e 7 segundos, usando o TVR Griffith. Será preciso muita habilidade e precisão nas curvas.

Licença IA2

Repita o procedimento anterior para a pista SS Route 5, usando um Dodge Viper



Concept Car



num tempo limite de 1 minuto e 30 segundos.

Licença IA3

Repita o procedimento anterior para a pista Grand Valley, usando novamente o TVR Griffith num tempo limite de 2 minutos e 3 segundos.

Licença IA4

Só para variar, repita o mesmo procedimento na pista Deep Forest, usando o Dodge Viper num tempo limite de 1 minuto e 23 segundos.

Licença IA5

A pista agora é Autumn Ring mas o procedimento é o mesmo (que falta de

originalidade...). O carro é o TVR Griffith, e o tempo limite é de 1 minuto e 24 segundos.

Licença IA6

Repita o procedimento anterior para a pista Trial Mountain, usando o Dodge Viper num tempo limite de 1 minuto e 33 segundos.

Licença IA7

Na SS Route 11, complete o

Licença Internacional

Novamente consiga as partes IA1 até IA7 antes de partir para a IA8

mesmo trajeto de sempre usando o TVR Griffith em menos de dois minutos e 11 segundos.

Licença IA8

Este será seu exame final. Na pista reversa de Grand Valley, complete o trajeto em 1 minuto e 59 segundos usando o carro que achar melhor.

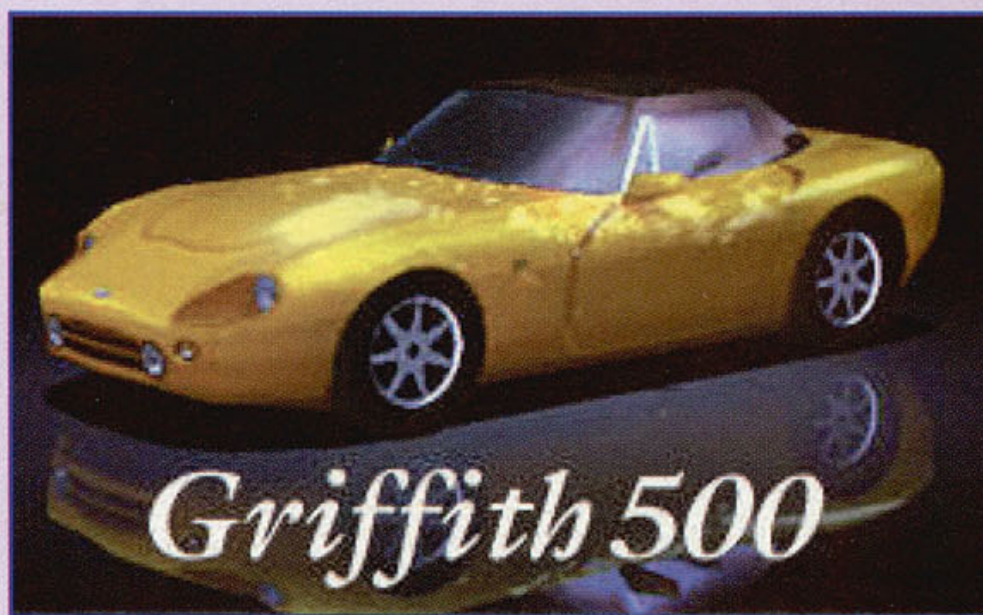

Griffith 500

Códigos para Gameshark

Modo de simulação

Aperte Start + Select para ganhar dinheiro

d009aace0009
8009b86600ff

Aperte Start + Select para conseguir a Licença B

d009aace0009
8009e3b40303
d009aace0009
8009e3b60303
d009aace0009
8009e3b80303
d009aace0009
8009e3ba0303

Aperte Start + Select para ter a Licença A

d009aace0009
8009e3bc0303
d009aace0009
8009e3be0303

d009aace0009
8009e3c00303
d009aace0009
8009e3c20303

Aperte Start + Select para ganhar a Licença A

Internacional
d009aace0009
8009e3c40303
d009aace0009
8009e3c60303
d009aace0009
8009e3c80303
d009aace0009
8009e3ca0303

Modo Arcade

Comece com bônus itens A

d00816d80000
800816d80405
d00816da0000
800816da0004
d00816dc0000

800816dc0405
d00816de0000
800816de0004
d00816e00000
800816e00504
d00816e20000
800816e20004

Comece com bônus itens B

d00816e40000
800816e40404
d00816e60000
800816e60004
d00816e80000
800816e80404
d00816ea0000
800816ea0004
d00816ec0000
800816ec0404
d00816ee0000
800816ee0004

Comece com bônus itens C

d00816f00000

800816f00404
d00816f20000
800816f20004
d00816f40000
800816f40404
d00816f60000
800816f60004

Comece a corrida já na segunda volta

d00b68b00000
800b68b00002

FICHA TÉCNICA

Produtor: Sony

Na Internet:
www.playstation.com

Ponto forte:

Alto realismo, gráficos de alta qualidade, grande variedade de carros e excelentes replays

Ponto Fraco:

Se você for um braço e tiver medo de velocidade, vai encontrar defeitos no jogo

NOTA GERAL: 10

Road Rash 3D

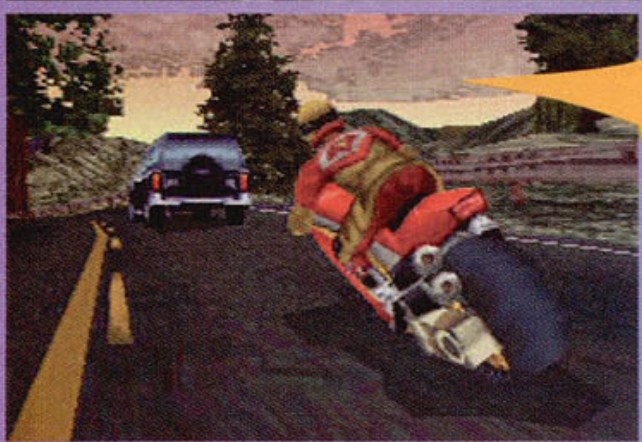
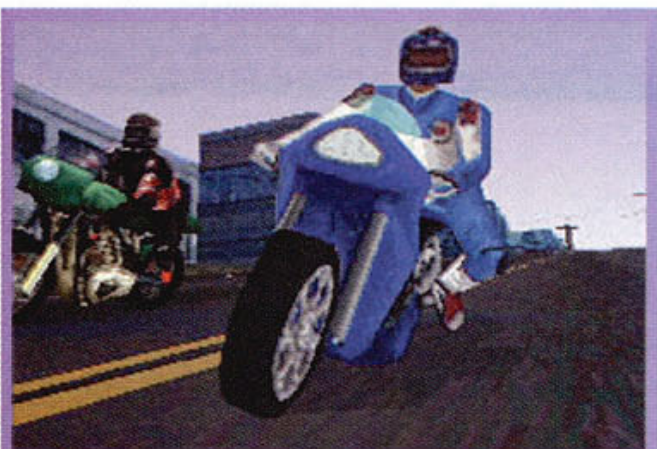

É hora de esquentar os pneus da sua moto e preparar as luvas. A mais violenta corrida sobre duas rodas irá começar. Bem-vindo a Road Rash

Se você sempre sonhou em unir os jogos de luta aos de corrida, vai adorar este jogo. Em Road Rash 3D seu objetivo não é só chegar em primeiro lugar, mas também dar boas porradas nos adversários. Por isso, neste jogo vale tudo: fechar, bater e até derrubar o oponente para ganhar a disputa.

Para tornar as coisas mais emocionantes, além de tomar cuidado com as trapaças dos seus rivais é preciso fugir da



Você será membro de uma das quatro gangues de motoqueiros do jogo. Os Techgeists possuem motos futuristas...

polícia. No total, são milhares de quilômetros de estradas livres para você mostrar sua força, habilidade e malandragem.

O rock trash da trilha sonora e as eletrizantes cenas da abertura são empolgantes. No total são 12 opções de motos diferentes, mas no início você poderá escolher somente entre quatro modelos (as outras aparecerão conforme você for vencendo). Após a seleção, você automaticamente passará a ser membro de uma das quatro



1 ou 2 jogadores



...já os DeSades são mais violentos e suas motos têm um estilo mais clássico. Não importa qual seja sua gangue, você terá de correr muito para vencer

SUPER MÁQUINAS

Você pode escolher entre doze super máquinas, cada uma com uma performance e qualidade diferente. Há desde modelos antigos até verdadeiras maravilhas da mecânica moderna. Claro que as motos do passado são mais lentas, porém têm mais estabilidade e são difíceis de serem derrubadas. Escolha a sua e boa sorte

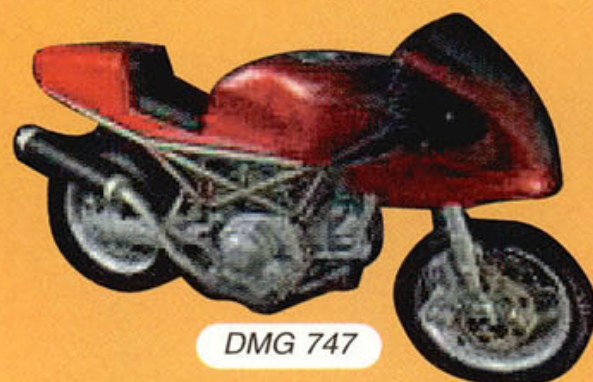

DMG 747

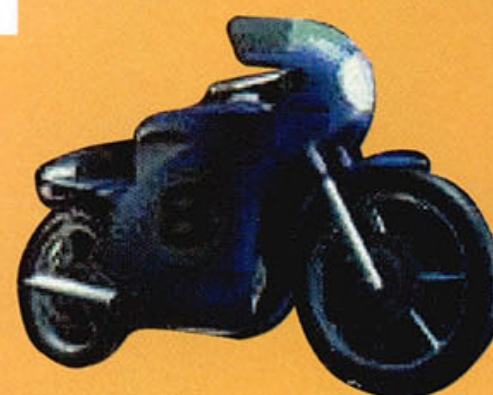

FIRECRACKER 250RR

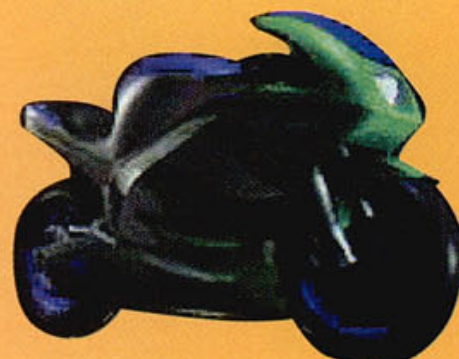

MISSI LE BLADE 600VR

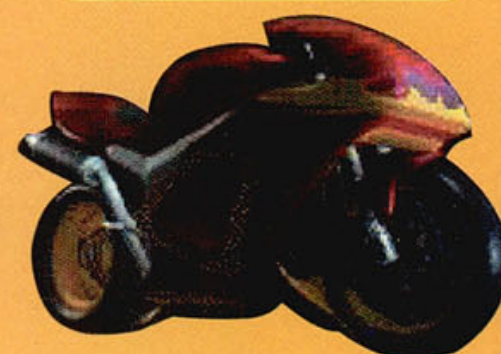

TSUNAMI X7R1000



DU MOTO 999

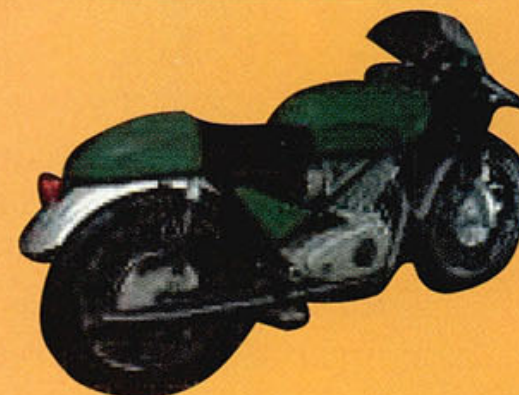

DU MOTO 999

gangues de motoqueiros do jogo. Para ajudar nesta emocionante e perigosa corrida separamos truques e manhas infalíveis para você vencer esta batalha no asfalto.

Tática para vencer

Um detalhe importante é que cada gangue do jogo tem uma cor de roupa diferente, e durante a corrida você não deve derrubar seus companheiros de equipe. Não deixe ninguém de

outra gangue ficar de pé até você conseguir a primeira colocação.

Um boa maneira de atrapalhar seus adversários é derrubá-los no momento em que a polícia aparecer, assim além deles perderem tempo também levarão um multa. Além disso, não esqueça de roubar armas como correntes de ferro, pedaços de madeira e barras de aço dos seus oponente. Elas são indispensáveis para você vencer a disputa. ✦

MACETES

Rasgue a multa

Se você vacilar e for pego pela polícia, não perca seu tempo nem dinheiro. Dê um pause e reinicie a corrida enquanto o guarda passa a multa. Desta forma, ela não terá efeito e você não gastará seu rico dinheiro.

Blast 2X

Enquanto estiver correndo, aperte o botão de ZOOM OUT, e a seguir o REVIEW; solte então o ZOOM OUT. Você terá acesso ao Blast 2X, que dobra sua velocidade.

Pegue uma carona

Essa é meio difícil de conseguir. Pressionando duas vezes ✦, e mantendo o botão pressionado, sua moto ficará empinada. Encontre um carro e posicione sua moto sobre a traseira do veículo. Quando conseguir, aperte o freio (↓) e

depois ■. Se der certo, sua moto irá se mover junto do carro.

Pule os obstáculos

Se algum carro estiver vindo na contra mão, aperte duas vezes o ✦ e mantenha o botão pressionado. Ao invés de bater, o carro funcionará como uma rampa para a sua moto.

Soco biônico

Mantenha ↑ pressionado e, a seguir, aperte ●. Seu motoqueiro dará um direto digno de Mike Tyson no adversário. Ideal para se livrar de inimigos das outras gangues.

Melhor motocicleta

Realize a seguinte seqüência na tela de seleção das motos: 2 x ↑, 2 x ↓, 2 x ✦, R1 e L1. A melhor moto ficará automaticamente disponível.

FICHA TÉCNICA

Produtor: Electronic Arts

Na Internet: www.ea.com

Ponto forte:

Gráficos em 3D excelentes, alta jogabilidade e trilha sonora de primeira.

Ponto Fraco:

Não reproduz com realismo a sensação de pilotar uma moto.

NOTA GERAL: 8,5

Bust A Move



Personagens secretos

Para jogar com Capoeira, vença o jogo de um jogador no nível Normal com qualquer personagem. Para jogar com Columbo, vença o jogo no nível Normal com Shorty. Para jogar com Robo-Z, vença o jogo no nível Hard com qualquer personagem.

Para jogar com Burger Dog, primeiro consiga Capoeira e Robo-Z, depois vença o jogo no nível Normal com Hamm. Na tela de seleção, mova o cursor para fora da tela até aparecer Burger Dog.



V

ocê pode achar que uma competição de dança não é nem um pouco interessante, mas espere até experimentar Bust A Move. O jogo é diferente de tudo o que você já viu antes, e mesmo quem não gosta de dançar acaba se divertindo muito.

No início há 10 jogadores (ou dançarinos): Heat, Frida, Strike, Hamm, Shorty, Kelly, Gas-O, Pinky, Hiro e Kitty-N. Cada um possui um estilo de dança próprio, um cenário e uma música. Você pode jogar sozinho, contra o computador; ou com um amigo.

Quando o jogo começa, a tela exibirá uma seqüência de comandos que você deve apertar para fazer seu personagem dançar. Mas não

pense que é só sair apertando os botões: é preciso seguir o ritmo da música. No início, basta apertar um botão, depois dois, e três, até uma seqüência de seis comandos. Quanto mais complicado o movimento, mais pontos você ganha.

Em alguns momentos do jogo, você poderá optar por dois comandos. A seqüência de baixo é sempre mais complexa. Se você começar a seguir os comandos de baixo e resolver mudar para os de cima, tudo bem, mas poderá perder alguns pontos.

Sempre que você errar ou sair do ritmo seu personagem volta para o primeiro movimento.

Ao ataque!

Durante o jogo você tem direito a dois ataques, que derrubam o adversário. Cada personagem tem sua própria arma. Para usá-la, aperte **▲** ao invés de **●** ou **✖**, seguindo o ritmo da música. Para se defender de um ataque, você precisa apertar **■** na hora em que for agredido, sempre no ritmo. **Dica:** você não precisa apertar as setinhas da seqüência quando for usar o ataque. Basta apertar o **▲** na hora certa. Por isso, o melhor é atacar quando surgirem seqüências muito grandes e difíceis.



BUST A MOVE

Dance & Rythm Action



1 ou 2 jogadores



Cartão de memória

Lutas e corridas não são a única forma de desafiar seus amigos no PlayStation. Que tal uma competição de dança, com direito a armas secretas e muita ação?



Ilustração: Wilson Jr.

A hora do solo

Em alguns momentos a câmera mostrará apenas o seu personagem, indicando que está na hora de você fazer um solo. Os movimentos do solo são os que geram mais pontos. Você pode seguir uma das duas seqüências mostradas na tela, mas cada personagem possui uma coreografia secreta que gera mais pontos. Ela não é exibida na tela, e só pode ser usada durante os solos. Veja os movimentos abaixo e tente decorá-los!



Personagens diferentes, ótimas músicas e competição com golpes especiais garantem a diversão em Bust a Move

Roupas alternativas
 Todos os personagens possuem roupas alternativas. Para acioná-las, aperte Select+ na hora de selecionar seu personagem.

Heat ↑↓↑● ↓↑↑× →←→● ↓↑↓●	Hamm ↓→↑● ↑←↓× ↑→↑● ↓←↓●	Hiro →↑↓● ↑←→× ←←↓● →→↑×	Kitty-N ↓↓→● ↑←←↑× ←↑←↓× ←→↑←↓●	
Frida ↑↓↑● →←→× ↓←↑● ↑→↓×	Kelly →←→● →←←● →←→× ←↑→●	Pinky ↑←↑● →←↓● ↑↓→× ←→↓×	Capoeira →↑←× ←↓←↑× →↑→←● ↓↑←↓●	Columbo ↓↓↓● ←, →↑× ↑↑↓× ↑↓←→●
Strike ↑↑←● ←←→● →←←↑● ←↑↓→×	Shorty ↓↓↓● ←→↑× ↑↑↓× ↑↓←→●	Gas-O ←↓→↑● ↑←↓→× →↓←↑× ↓→↑←●	Robo-Z ↑↓←→● ↑←↓→× ↓↑↓↑● ↓↓→←←●	Burger Dog ↓→↑● ↑←↓× ↑↑↑● ↓←↓●

FICHA TÉCNICA

Produtor: Enix

Na Internet:
www.enix.co.jp

Ponto forte:
 Original, boa trilha sonora, personagens variados, boa atmosfera de competição

Ponto Fraco:
 As seqüências de comandos são sempre as mesmas

NOTA GERAL: 9,0

SpiceWorld – Uma boa idéia desperdiçada



Há um jogo concorrente de Bust a Move. É o SpiceWorld, com as Spice Girls. A idéia foi criar um jogo com música e dança, estrelado pelo grupo que conquistou fãs em todo o

mundo. Infelizmente, não deu muito certo.

SpiceWorld começa pelo estúdio de gravação, e lá você terá de montar uma música que está dividida em pequenos trechos. Sua função é indicar a ordem certa. O problema é a música não está inteira, e nem com um trecho igualzinho ao do disco. Por isso, não adianta conhecer as músicas para se dar bem. O pior é que você não pode usar o resto do jogo enquanto não acertar.

Depois de montar a música você terá de imitar um

coreógrafo para fazer sua Spice dançar, mais ou menos como em Bust a Move. SpiceWorld parece uma boa idéia desperdiçada. O jogo é muito limitado, e a única coisa que vale a pena são os vídeos com entrevistas inéditas das garotas, e o visual dos gráficos. Mesmo assim, há algumas dicas legais.

Spice Gigante

Na tela de menu, aperte ●, ■, ●, ■.

Novos movimentos

Na tela de menu, segure Start

e aperte ■, ▲, ●, ▲. Entre no estúdio de TV para ver uma cena diferente, e use novos movimentos de dança.



Spice Girls nuas

Nade menu, segure Start e aperte ●, ▲, ▲, ●. Em seguida, aperte L1 + L2 + R1 + R2 + Select + Start para reiniciar o jogo. Aparecerá uma tela com as Spice Girls sentadas nuas, atrás de cadeiras.

Duke Nukem

Viaje no tempo exterminando alienígenas neste jogo de ação em terceira pessoa



Muitos tiros, efeitos especiais e ação esperam por você neste jogo em terceira pessoa. Em Duke Nukem: Time to Kill o herói Duke recebeu uma nobre missão: viajar no tempo para destruir uma espuma alienígena que se escondeu em diferentes pontos da história. Para isso, você irá passar por diversos períodos históricos, deste a Roma antiga até as futuras estações espaciais.

Em cada fase você encontrará um novo mundo, com desafios, passagens secretas

e muitos segredos para serem descobertos.

Muito fácil

O jogo não é muito difícil, e talvez por isso não tenha atraído muito os jogadores. Mas os gráficos em 3D e o enredo da história garantem um excelente divertimento para os fãs da série Duke Nukem.

Tudo bem que o jogo é meio fácil, mas não pense que para vencer basta pegar sua arma e

sair disparando tiros para todos os lados, é preciso muito mais do que isso. Há quebra-cabeças para serem resolvidos (sem muita dificuldade) e diversos itens escondidos que devem ser localizados.



Quem já jogou outros títulos da série Duke Nukem irá encontrar diversas referências aos jogos passados, e poderá se divertir muito com isso. As armas e os movimentos não mudaram muito desde a versão em 3D (que foi lançada para computadores). Duke continua correndo, pulando, nadando, escorregando e até voando.

Segredos da primeira fase

Para você começar bem o jogo, veja como chegar até as áreas secretas da primeira fase e sair detonando todos os inimigos.





1 jogador



Cartão de memória

Time to kill



Área 1: Vá até o Bootylichus Club. Caminhe até o balcão do bar, fique de frente para a caixa registradora e aperte o botão **X**. Se tudo der certo, uma porta irá abrir à sua direita e um inimigo aparecerá. Mate-o e pegue a chave. Pronto, agora é só entrar na sala e recolher os itens.



Área 2: Na viela, mate todos os inimigos na escada e suba usando o botão **X** (guarde sua arma antes). Pegue os itens,

entre na sala, e vire à esquerda. Mate o inimigo que surge e vá para o banheiro. Use o banheiro apertando o botão **X**. Agora vá até a garota que aparece, mantenha sua arma guardada e aperte **X** para fazer Duke conversar com ela. Ele dirá: "I'll show you mine if you show me yours" (Eu lhe mostro o meu se você mostrar o seu), e a garota responderá "Turn off the lights and I will show you the meaning of pain" (Apague as luzes que eu mostrarei o significado da dor).



Vá até o interruptor da luz e aperte **X**. Surgirá uma passagem secreta. Entre nela e pegue as bombas e o kit médico no armário.

Área 3: Vá até o carro prateado e pule no capô. Corra e pule a cerca. Pronto, você acaba de achar mais energia. Um detalhe: para voltar, vá até o local onde você encontrou o pacote de energia e corra pela linha amarela e preta para depois saltar.

MACETES EXPLOSIVOS

Para entrar com qualquer um dos códigos abaixo, dê Pause no jogo e digite as seqüências indicadas.

Modo Adulto
↑, ↓, ▲, ●, ■, R1, R2

Ivencibilidade
L2, R1, L1, R2,
↑, ↓, ↑, ↓, Select (X2)

Invisibilidade temporária
R1, L2, L1, L2, R1, L1, R1,
L2, L1, L2

Invisibilidade
L1, R1, L1, R1, L1, R1, L1,
R1, L1, R1

Armas infinitas
←, →, ←, →, Select, ←, →,
←, →, Select

Super armas
→(X2), ←, →(X2),
←, →(X2), ←

Todas as armas
L1, L2, ↑, L1, L2, ↓,
R1, →, R2, ←

Todas as chaves
↑, →, ↑, ←, ↓, ↑,
→, ←, →, ↓

Tiro com força dupla
L2, R2, L2, R2, L2, R2, L2,
R2, L2, R2

Todos os itens
R1(X5), L2(X5)

Duke cabeçudo
R1(X9), ↑

Duke com cabecinha
R1(X9), ↓

Inimigos cabeçudos
R1(X9), ←

Inimigos com cabecinha
R1(X9), →

Pule de fase
↓(X9), ↑
Depois de entrar com esse código, saia do jogo e comece um novo Time to Kill. Na última opção do menu, aperte ← ou → para selecionar a fase, e depois aperte **X** para iniciar o jogo

Vídeo brincalhão
Para ver um vídeo de brincadeira que os programadores colocaram no jogo, aperte **L1 + L2 + R1 + R2** na tela de abertura, quando aparecer o logo da GT Interactive

Acabe o jogo
Enquanto estiver jogando, mantenha os botões **L2** e **R2** pressionados e então aperte a seqüência: **■, ▲, ●, ●** e **Start**. Você irá vencer a fase sem precisar terminá-la de verdade

FICHA TÉCNICA

Produtor: GT Interactive

Na Internet:
www.duke-nukem.com

Ponto forte:
Gráficos, movimentos e o enredo da história com muitas situações inusitadas e divertidas

Ponto Fraco:
Muito fácil. Em poucas horas dá para pegar a manha e acabar o jogo

NOTA GERAL: 6,5

Conheça os equipamentos que podem tornar seus jogos ainda mais emocionantes



Classic Trackball

Controle para qualquer jogo compatível com mouse. Deixa o movimento dos personagens mais solto, especialmente em jogos de estratégia.

FICHA TÉCNICA

- Bola direcional ideal para jogos do estilo arcade.
 - Comando de disparo Turbo.
 - Projetado para destros e canhotos.
- Preço médio no exterior: US\$ 40

Fabricante: Nyko

www.nyko.com

Lara Croft Character Card

Cartão de memória específico para os fãs de Lara Croft. Na verdade, é um cartão de memória como outro qualquer, mas com um revestimento no formato de Lara Croft.

FICHA TÉCNICA

- 15 blocos de memória padrão.
- Revestimento com o desenho de Lara Croft.

Preço médio no exterior: US\$ 20

Fabricante: InterAct

www.interact-acc.com



Scorpion

Controle com formato ergonômico, mais fácil de segurar. Possui recursos de retorno de força (Force Feedback) e pode ser usado como Dual Shock (analógico) ou digital.

FICHA TÉCNICA

- Botão de turbo independente.
 - Recurso de câmera lenta.
- Lançamento recente, o preço ainda não foi divulgado

Fabricante: Nyko

www.nyko.com

V3 Racing Wheel

Volante excelente para ser usado com simuladores de corrida. O conjunto inclui também os pedais.

FICHA TÉCNICA

- Altura e posição do volante são ajustáveis.
- Botões configuráveis.
- Pedal com controle analógico para aumentar a sensibilidade.

Preço médio no exterior: US\$ 55



Fabricante: InterAct www.interact-acc.com

72 Meg Memory Card

Compatível com qualquer jogo que tenha a opção de salvar. Armazena 72 vezes mais informações do que o cartão comum.

FICHA TÉCNICA

- LED indicador que informa o espaço disponível.
 - Não precisa de pilhas.
- Lançamento recente, o preço ainda não foi divulgado

Fabricante: Nyko www.nyko.com



Super Cobra

Pistola compatível com PlayStation e Sega Saturn. Funciona com qualquer jogo que use a tecnologia light gun, incluindo as versões do tipo Konami e Namco Gun.

FICHA TÉCNICA

- Função de retorno de força (Force Feedback) que pode ser ligada e desligada durante o jogo.
- Recarregamento automático de munição com número de balas programável, de 1 a 5.
- Velocidade de tiro variável.

Preço médio no exterior: US\$ 50

Fabricante: Nyko www.nyko.com





Video Game Control Glove

Uma luva que reúne todos os controles de forma que é possível jogar qualquer game usando apenas uma das mãos. Com os dedos você aciona os botões, e com o movimento do pulso realiza os controles direcionais.

FICHA TÉCNICA

- Controle direcional analógico e digital.
 - Botões padrões e mais alguns configuráveis.
 - Adaptável a qualquer tamanho de mão.
 - Produzido com material ultraresistente a impacto.
- Preço médio no exterior: US\$ 30

Fabricante: Reality Quest www.theglove.com



Dex Drive

O sonho de qualquer gamemaniaco do PlayStation. Com este pequeno aparelho você pode transferir tudo que estiver gravado em um cartão de memória para o seu PC, e depois enviar os dados para outros jogadores através da Internet.

FICHA TÉCNICA

- Permite gravar os seus saves e recordes no PC.
 - Copia e formata cartões de memória.
 - Possibilita a transferência de conteúdos de cartões de memória através da Internet.
- Preço médio no exterior: US\$ 40

Fabricante: InterAct www.interact-acc.com



Arcade Max

Joystick no estilo arcade, ideal para jogos de luta e simuladores. Os botões de disparo podem ser girados em 270° e há oito botões de tiro programáveis.

FICHA TÉCNICA

- Comandos de auto-disparo independentes.
 - Comandos de Turbo e Câmera Lenta.
 - Stick direcional com 8 movimentos.
- Lançamento recente, o preço ainda não está disponível

Fabricante: Nyko www.nyko.com

Dicas

*Aproveite! Nas próximas páginas
você encontra nada menos do que
883 dicas para 154 jogos diferentes.
É a maior seção de dicas do Brasil!*



ARMOURED CORE

Vista do piloto
Para obter uma perspectiva em primeira pessoa, pressione ● + ▲ + Start durante uma missão e depois faça o jogo sair do modo de pausa.

Câmera Fixa
Para manter a câmera fixa bem acima do campo de batalha, pressione ● + ✕ + Start e saia do modo de pausa.

Mudar o fundo
Na tela de design de emblemas, pressione L1 + R1 + Select depois de ter feito seu desenho. O emblema será usado de fundo para o jogo.

Bônus
Se você perder o jogo com dívidas de mais de 50.000, haverá um pequeno filme e o jogo será reiniciado. Seu novo veículo terá itens de bônus para compensar sua falta de talento inicial.

AUTO DESTRUCT

Cheats
Pause o jogo e use o código que aciona o menu de cheats. Depois disso, pause sempre que quiser usar um dos outros cheats

Menu de Cheats
↑, ↓, ←, →, ↓, →, L1, R1, R1

Modo Sangue
L1, ↓, R1, ←, L1, →, R1

Imortalidade
→, R1, ↑, L1, ↑, →, R1, ↓, L1

Anjos
↑, R1, ↓, L1, ↑, ←, R1, →, L1

Lasers duplos
R1, L1, R1, L1, ↑, ↓, ↑, ←, →

Selecionar carros
←, R1, →, R1, ←, R1, →, R1

New York Time Trial
L1, →, ↓, ←, ↑, R1

Tokyo Time Trial
L1, ←, →, R1, ←, →, L1

Subway Time Trial
L1, ←, L1, R1, 6, R1

Debug Menu
↑, →, ←, ↓, ●, L1, R1, R1, L1, ●, ↓, ←, →, ↑

Escolher missão
↑, ↓, ●, L1, R1, L1, ●, ↓, ↑

Missão seguinte
→, ●, R1, L1, ●, ↓, L1, ↑

Nitro Extra
L1, ●, ↓, L1, ↑, →, ●, R1

Todo dinheiro
L1, R1, ↑, ●, ↓, →, →, R1, L1

Tempo Extra
↓, L1, L1, ●, ●, R1, ↑, ■, L1

Invulnerabilidade
L1, L1, L1, L1, ←, ●, ●, →, L1

Combustível ilimitado
L1, ●, ←, L1, ●, R1, L1, ↑, R1, ↓



2 EXTREME

Use estas seqüências de comandos para fazer acrobacias e ganhar mais pontos.

Skate ▲ ✕ ■ ●

Snowboard ▲ ■ ✕ ●

Patins Rollerblade ● ■ ✕ ▲

Mountain Bike ✕ ■ ▲ ●

✕ ● ■ ▲



ABE'S ODDYSSEE

Selecionar fase
No menu principal, segure R1 e faça a seguinte seqüência:
↓, →, ←, →, ■, ●, ■, ▲, ●, ■, →, ←. Surgirá um menu de seleção de fases.

Mímica
Segure R1 e faça a seguinte seqüência durante o jogo:
▲, ↑, ●, ←, ✕, ↓, ■, →. Abe será capaz de fazer mímicas das senhas.

ACTUA SOCCER

Time Secreto
Quando surgir a tela FMV, aperte Select + R ao mesmo tempo e vá para Exhibition. Percorra a seleção de times e você verá que é possível escolher o time Gremlin Showbiz XI.

ACTUA SOCCER 2

Use os seguintes códigos para acionar os modos de cheat:

Gremlin 11
← → ■ ● ↑ ↓ ■ ●

Animais Furiosos
← ← ■ → → ● ↑ ↓

Bola Fantasma
■ ■ ← ← → → ● ●

Bola de Praia
← → ← ← ↑ → ■ ■

Anões
↑ ↓ ↓ → ■ ■ ● ●

Falha nos refletores
← ← ← ● → → → ■

Jogadores Invisíveis
■ ● ↓ ● ↑ → ■ ←

TV em Preto e Branco
↑ ↓ ↑ ■ ● ↑ ↓ ↑

Ao acionar um cheat com sucesso, aparecerá uma mensagem por alguns segundos. Para fazer o jogo voltar ao normal, é preciso acionar os códigos novamente.

ADIDAS SOCCER

Comentarista feminina
Aperte Select durante uma partida em modo Arcade. Na opção Audio, selecione Commentary e pressione ■ e ● ao mesmo tempo. Se o cheat funcionar, você poderá escolher entre comentaristas francesas, alemãs ou inglesas.

Movimentos Especiais em Arcade
Ataque
Calcanhar ■ + ✕
Toque para trás ▲ + ●
Chute predador ✕ + ▲

Receber bola alta
Cabecear Pressione ■ ou ●
Chute bicicleta ✕ + ▲
Mão de Deus ▲ + ●

Receber bola baixa

Volley ▲ + ●
Mergulhar de cabeça ✕ + ▲

Defesa
Cotovelada ▲ + ●
Empurrão ▲ + ●
Chute kung-fu ✕ + ■
Derrubar ✕ + ▲

Dream Team
Selecione uma partida amistosa (friendly) e pressione ● + ✕ + L2 + R2 quando surgir a tela Tactics.

ADVENTURES OF LOMAX LEMMING

Pular fase
Durante o jogo, pressione ↓, Start, → (segure), L1 (segure), ▲, ●, ✕, ■. Aparecerá um número ao lado de Lomax. Para pular uma fase, segure: →, L1, Select + Start.

Modo de helicóptero
Só funciona quando o cheat de pular fases estiver acionado. Selecione o helicóptero e pressione L1 + ■ para voar pelas fases.

AGILE WARRIOR

Pause o jogo e acione estes códigos:

Invencibilidade
←, ■ x4, ▲ x3, ●, ↓, ✕, ▲ x3, ■

Combustível completo
←, ■ x4, ↑, ▲ x3, ↑, ●, ↓, ✕, ▲ x3, ●

Armas máximas (999)
←, ■ x4, ↑, ▲ x3, →, ●, ↓, ✕, R1 x4, L1 x4, R2 x4, L2 x4

Bombas devastadoras

←, ■ x4, ↑, ▲ x3, →, ●, ↓, ✕ x6

Editor de névoa
←, ■ x4, ↑, ▲ x3, →, ●, ↓, ✕, ↓ x3, ▲ x3
Permite que você altere o cenário usando ■, ▲, ●, ✕

Mapa transparente
←, ■ x4, ↑, ▲ x3, →, ●, ↓, ✕, ● x5

Completar missão
←, ■ x4, ↑, ▲ x3, →, ●, ↓, ✕, ▲ x3, ↓, ↓, ↓

Novos ângulos de câmera
←, ■ x4, ↑, ▲ x3, →, ●, ↓, ✕, ↑, ↓, ←, →

Dirty Dancer
←, ■ x4, ↑, ▲ x3, →, ●, ↓, ✕, ↓, ✕, ↓, ✕, ↓, ✕, ↓, ✕, ↓, ✕
Depois de acionar o código, termine a missão e, na próxima tela, surgirá uma loira dançando.

Todas as missões disponíveis
←, ■, ■, ■, ■, ↑, ▲, ▲, ▲, →, ●, ↓, ✕, ▲, ▲, ▲, ↑, ↑, ↑

Completar todas as missões
←, ■, ■, ■, ■, ↑, ▲, ▲, ▲, →, ●, ↓, ✕, Select, ✕, ✕, ✕, Select, ▲, ▲, ▲, Select, ✕, ✕, ✕

AIR COMBAT

Para carregar o modo cheat, antes do jogo entrar na tela Loading, segure R1 e ● ao mesmo tempo. Aparecerá um monte de CDs pulando. Nessa tela, faça as seguintes combinações:
↑, ←, ↓, → para mostrar um pequeno monstro verde no canto da tela. O próximo jogo será bem diferente.
←, →, ↑, ↓, ←, →, R1 permite que você altere as cores dos aviões.
Aperte Start 10 vezes e, em seguida, R1 para ver seus companheiros de vôo em aviões diferentes.

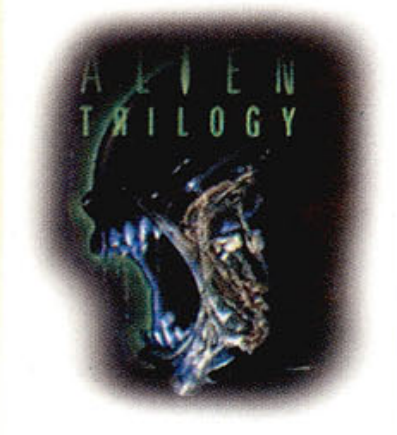

ALIEN TRILOGY

Para ter todas as armas, munições e invencibilidade, além de total acesso a qualquer fase, a senha para a tela de password é: 1GOTP1NK8C1DBOOTSON. Para pular as fases, entre a senha G0LVL e o número da fase na tela de password.

ANDRETTI RACING

Editor de carros

No meio da corrida, pressione **Start** para pausar o jogo e selecione Race Statistics. Pressione e segure **L1 + L2 + R1 + R2 + X + O + Select**. Isso acionará um editor de veículos que permite mudar muitas configurações do seu carro, incluindo consumo de combustível e desgaste dos pneus. Tente deixar a força centrífuga negativa para se divertir.

Carros Diferentes

Comece uma corrida e selecione a opção Begin Career. Na tela Register, digite as senhas Go Bears! - para stock cars Go Bruins! - para Fórmula 1 Na tela de seleção de veículos, você verá carros diferentes.



AREA 51

Controle o chefe

Na primeira fase do jogo, atire apenas nos três primeiros membros STAAR. O jogo será reiniciado e você controlará o chefe alienígena.

Cheat da metralhadora

Na tela de Pause, pressione **▲, ■, ▲, ◀, R1**.

ASSAULT RIGS

Invencibilidade

Durante o jogo, pressione **◀, X, ◀, X, ◀, ◀, X, →, X, →, X, X**.

Todas as armas

Pressione durante as armas: **◀, →, ◀, ◀, →, ◀, →, →, ↑, ↓, ↑, ↑, ↓, ↑, ↓, ↓**.

BASES LOADED 96

Modo de Cheat

Durante um jogo normal, pressione **▲, ■, X, O, O, O** no joystick 2.

Qualquer Inning

Durante o modo de cheat, pressione **X**, e aparecerá a frase "Let's go inning".

Pressione **X** o número de vezes correspondente ao inning que você deseja ir.

Por exemplo, **X, X, X, X** levará o jogo ao 4º inning.

Home run

Durante o modo de cheat, pressione **L1**. Isso faz com que você consiga home-runs em todas as tacadas.

A vez do computador

Durante o modo de cheat, pressione **L2**. Isso fará o computador jogar uma partida.

BATTLE ARENA TOSHIDEN

Gaia

Para jogar como Gaia digite o seguinte código, rapidamente, na tela de apresentação do jogo: **↓, ◀, ◀, ■**. Se der certo, você ouvirá uma voz dizendo "Fight!". Vá para a tela de seleção dos personagens, escolha Eiji e pressione **↑** ao mesmo tempo em que selecionar o personagem. O retrato de Eiji desaparecerá e aparecerá o nome Gaia.

Sho

Para jogar como o Mestre das Sombras Sho, use o mesmo código de Gaia mas deixe o jogo entrar no modo demo. Aí aperte **Start** no controle 2 para que a tela de apresentação do jogo apareça. Aperte a seguinte seqüência, rapidamente: **◀, →, ◀, →, ◀, ■**. Se der certo, você ouvirá uma voz dizendo "Fight!". Vá para a tela de seleção dos personagens, escolha Kayin e pressione **↓** ao mesmo tempo em que selecionar o personagem. O retrato de Kayin desaparecerá e aparecerá o nome Sho.

Movimentos Especiais

Depois de usar os códigos de Gaia ou Sho, deixe o jogo entrar no modo de demo. A tela de apresentação aparecerá novamente, e assim que as opções forem

destacadas na tela, aperte **◀** e o comando para chute fraco no controle 1. Se funcionar, você ouvirá uma voz dizer "Fantastic!". Para aproveitar esse recurso ao máximo, vá até a tela de opções e determine os botões **L1, L2, R1** e **R2** para serem usados em movimentos especiais. Comece a lutar e use esses botões para acabar com os adversários.

BATTLE ARENA TOSHIDEN 2

Último chefe

Na tela de apresentação, aperte **↑, ↓, ↑, ↓, ↑, ▲** para acessar o último chefe.

Selecionar os chefes

Complete o jogo no modo Battle, no nível de dificuldade 4. Quando você for escolher um personagem, os chefes Uranus e Master estarão disponíveis. Complete o jogo no modo Battle no nível de dificuldade 6 (sem usar os Continues), e será possível usar também Sho e Vermillion. Para poder jogar com o último chefe, Grim, é preciso terminar o jogo no modo Battle, com o nível de dificuldade 8, lutando com Vermillion. Em seguida, na tela de apresentação do jogo você deve pressionar **◀, ◀, →, R1, ▲, L2** e **■**. Para selecionar o chefe, escolha o símbolo ? na tela de seleção de personagens, deixe o botão **Select** pressionado e aperte **■, ▲, O** ou **X** quando o chefe desejado aparecer.

Uranus e Master

Há uma maneira mais fácil de jogar com estes chefes. Na tela de apresentação, quando o item Menu aparecer vindo da esquerda, aperte rapidamente **R1, L2, X, L1, R2, O** (usando o controle 1). Vá para a tela de seleção de personagem e determine a escolha aleatória.

Preste atenção, pois será possível escolher Uranus e Master.

Sho e Vermillion

Depois de acionar o código de Uranus e Master, espere até o item Menu aparecer na tela novamente e aperte rapidamente (usando o controle 2): **O, R2, L1, X, L2, R1**. Vá para a tela de seleção de personagem e determine a escolha aleatória.

Preste atenção, pois será possível escolher Sho e Vermillion.

Movimentos Secretos

Depois de terminar o jogo quando



BUST-A-MOVE: DANCE & RHYTHM ACTION

Dance Preview

Complete o jogo no nível de dificuldade Easy

Jogue como Capoeira

Complete o jogo no nível de dificuldade Normal

Jogue como Robo-Z

Complete o jogo no nível de dificuldade Hard

Jogue como Burger Dog

Complete o jogo nos níveis de dificuldade Normal e Hard.

Selecione Hamm e complete o jogo com ele no nível Normal

Jogue como Columbo

Complete o jogo nos níveis de dificuldade Normal e Hard.

Selecione Shorty e complete o jogo com ela no nível Normal

Alternar Personagens

Deixe o cursor sobre um personagem, segure **Select** e aperte **O**

Pular Fase

Comece um jogo no modo One Player. Segure **L2 + R2 + Select** durante uma dança para pular para a próxima fase

CARDINAL SYN

Selecionar Sub-chefes

Use os códigos abaixo na tela que diz Press Start

Kahn: **↑, ↑, ↓, ↓, ▲**

Stygian: **◀, →, ◀, →, ▲**

Redemptor: **↑, ↓, ◀, →, O**

Juni: **↑, ◀, ◀, ↑, ■**

Mongwan: **↓, ↓, ↓, ↓, ↑, ▲**

Vodu: **◀, ◀, ◀, ↑, O**

Bimorphia: **→, →, →, ↓, ■**

Moloch: **↑, →, ↓, ◀, ■**

COOL BOARDERS 2

Jogue como Alien & Snowman

Complete os 100 movimentos no modo Master e estabeleça todos os recordes no modo Freestyle.

Outro meio é alcançar uma pontuação de pelo menos 40.0 na fase Half Pipe

Roupas Pervertidas

Selecione a opção Big Air no menu principal e aperte: **↓, R1, ↑, R1, ↓, R2, ↑, R2, ↑, ↑, R1, ↓, ↓, R2**. Quando você for ao menu de seleção de personagens (menos no modo Competition), Cindy estará usando uma roupa de couro e Irin estará de uniforme colegial. Você pode mudar as roupas apertando **X + ◀** ou **→**.

Jogue como o Chefe

Termine o jogo no modo Mirror em primeiro lugar

Modo de espelho

Complete o modo Snowboarding Combined e entre na tela de opções. Aperte **Select** no controle 2 e depois aperte **R1 + ■** na tela de seleção de modos.



COURIER CRISIS

Sem Timer
 Aperte **L1 + R2** na tela de seleção de vizinhança. A fase começará sem timer, permitindo que você explore o que quiser sem se preocupar com o tempo.
Punho em riste
 Aperte **L1 + L2** ou **R1 + R2** durante o jogo para balançar o punho no trânsito.
Zaskar
 Use a senha FDFKFKHCJK
Pantera
 Use a senha KFKFKFOEKJ
STS-1
 Use a senha IFKFKFKGKJ

DEAD BALL ZONE

Todos os times e estádios
 Marque Italian na tela de seleção de idiomas e segure **R1 + L2 + ■** por 8 segundos. Todos os times e estádios ficarão disponíveis.

DEAD OR ALIVE

Deixar Raidou Disponível
 Termine o jogo com os dez personagens comuns usando as configurações padrão.
Roupas Extras
 Todos os personagens possuem roupas extras, além das três disponíveis no início. Para revelá-las, é preciso terminar o jogo repetidamente com cada personagem.

Vozes Extras
 Use o modo Training e ligue a opção Command Mode. Faça todos os movimentos de cada personagem para revelar a voz extra de cada um.
Papel de parede
 Se você tiver um computador, pode rodar o CD do jogo e abrir a pasta Omake para usar as imagens bitmap como papel de parede.

DEATHTRAP

DUNGEON
Selecionar Fase
 No menu principal (com as três caveiras) aperte: **L1, R1, ▲, ▲, ■, ●, R1, L1**. Vá para Load Game e todas as fases estarão disponíveis.



Sho e Vermillion estiverem disponíveis, a caixa de menu deverá ficar verde. Isso indica que é possível executar movimentos especiais usando os botões **R1** e **R2**.

Armadura de Gaia

Parece que este cheat só funciona no jogo japonês. Selecione gaia e, antes da voz dizer "Fight!", aperte rapidamente **↑, ↑, ↑, ↓**. Se der certo, cinco partes de armaduras aparecerão na tela. Gaia sofrerá apenas metade dos danos ao levar golpes, mas também ficará mais lento.

Mudar Câmeras

na tela de opções, determine **R1, R2, L1** e **L2** para "NOT USED", e deixe a opção de câmera em "CONTROL". Vá para as opções dos botões novamente e deixe **R1, R2, L1** e **L2** em "CAMERA". Será possível modificar a câmera durante as lutas usando esses botões.

BATTLE ARENA TOSHIDEN 3

Seleção aleatória

Pressione e segure **L1 + L2 + R1 + R2** na tela de seleção de personagens. Pressione **■, ▲, ✕**, ou **●** enquanto a caixa de seleção estiver se movendo.

Jogar com Sub-chefes

Termine o jogo com cada personagem básico com nível de dificuldade 3 ou maior para revelar o sub-chefe correspondente.

Jogue como Shou

Revele todos os sub-chefes e termine o jogo como Vermillion com nível de dificuldade 3 ou maior.

Jogue como Abel

Termine o jogo com Shou no nível 7.

Jogue como Vell

Termine o jogo com Abel no nível 7.

Jogue como Naru

Termine o jogo com Vell no nível 7.

Movimentos secretos

Termine o jogo como Naru e determine que dois ou mais botões laterais sejam para movimentos especiais. Aperte todos eles ao mesmo tempo para conseguir movimentos secretos. Não funciona com todos os personagens.

BLAM! MACHINEHEAD

Munição Ilimitada
 Na tela de apresentação ou no menu principal, use esta seqüência:

● x 4, L1, ●, L1 x2 ●, L1, ●, L1 x2, ●, L1, ●, L1 x 4

BLACK DAWN

Pause o jogo e aperte **Select, L2, Select, R2** antes de usar um destes códigos:

Munição e Combustível Ilimitados:

▲, ▲, ▲, ●

Armas Máximas: **L1, L2, R1, R2**

Summon Wingman: **■, ■, ■, ●**

Completar Missão: **▲, ▲, ▲, ↓, ↓, ↓**

Melhorar Arma: **L1, L1, R1, R1**

BLAST CHAMBER

Vidas Infinitas

Vá ao menu principal e aperte: **■, ←, ■, →, ●, ↓, ●, ↑**. Na opção Games, escolha Solo Survivor. Suas vidas serão infinitas.

BLOOD OMEN: LEGACY OF KAIN

Cheats

Durante o jogo, use as seguintes seqüências:

Refil de sangue: ↑, →, ■, ●,

↑, ↓, →, ←

Magia completa: →, →, ■, ●,

↑, ↓, →, ←

FMV: ←, →, ■, ●, ↑, ↓, →, ←

BOGEY DEAD 6

Acessar todos os jatos

Vá para a tela de seleção dos aviões e use a seguinte seqüência: **←, ←, →, ↓, ↑, ↓, →, Select**.

Acessar todas as missões

Escolha Mission Select no Game Menu e pressione os botões: **↑, ↓, ↓, →, ←, ↓, ↑, ▲**.

BUBSY 3D

Senhas secretas

Escolha Load Game no menu principal e use estas senhas:

XMUCHOFLIFE

99 vidas

XTOOROCKER

Todas as partes do foguete

XBNSCHTMMM

Partidas bônus

XLVLCHTMSB

Seleciona fase

BURNING ROAD

Efeito espelho

Selecione Practise, escolha um carro, pista e tipo de câmbio. Assim que a corrida começar, dê a volta e vá para o outro lado. Assim que você passar por um checkpoint seu carro ficará em primeiro lugar na corrida, pois os outros carros farão a volta também. Você terá mais três pistas para correr dessa maneira.

CASPER

Passar pelas paredes
 Este cheat faz com que

Gasparzinho possa passar pelas paredes, tendo acesso a todas as áreas mesmo sem conseguir as chaves e objetos necessários. Vá até o canto superior esquerdo de qualquer sala e aperte **↖ + L1 + R1 + Start**. O jogo ficará congelado. Mantenha os botões pressionados e aperte **▲**. O jogo voltará ao normal e ao apertar **R1** você conseguirá passar pelas paredes.

Sala Mega Secreta

Com este cheat você conseguirá fazer Gasparzinho entrar em uma sala que contém todos os objetos necessários



para derrotar os tios malvados, além de chaves e muitas outras surpresas. Na entrada principal, acione o modo de passar pelas paredes e suba as escadas para o primeiro andar, indo pelo lado esquerdo. Quando chegar nesse andar (ele é cheio de portas azuis) dê a volta e fique de frente para a escada que você acabou de subir. Aperte **R1** para flutuar para cima. Você deve subir bem acima da escada e depois ir descendo devagar até enxergar uma sala.

Turbo

Para fazer Gasparzinho voar mais rápido, pressione **▲ + ✕, R1, R1, R1** a qualquer momento. Ao acionar este cheat você entrará na tela de inventário, por isso após apertar **R1** pela terceira vez você deve apertar **▲** para voltar ao jogo.

COLONY WARS

Use estes códigos no menu de senhas, e lembre-se de manter as letras maiúsculas e minúsculas conforme indicado:

Commander*Jeffer

Seleciona fase e missão

TranquilleX

Armas primárias bem calams

Memo*X33RTY

Armas secundárias infinitas

Hestas*Retort

Energia infinita

All*cheats*off

Desliga todos os cheats acionados

COMMAND & CONQUER

Missão Secreta

Ao terminar a última missão GDI, use o código PATUX na tela de senhas.

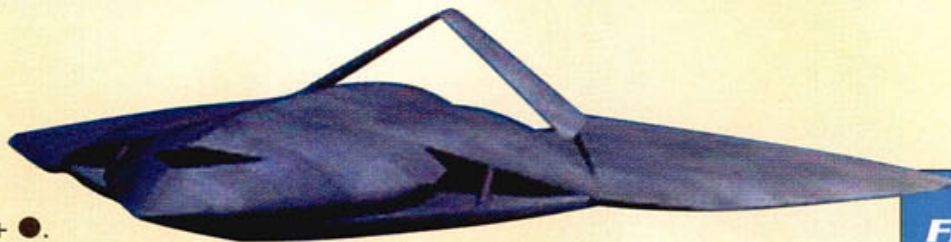

Código do Mapa

Na tela de apresentação, segure **L1+L2+R1+R2+■+●** aperte **Start** e selecione Password ou New game. Continue segurando os seis botões até o jogo começar. Em seguida, digite durante o jogo:

Ataque Nuclear

→, ↓, ←, ←, ↓, →, →, ↓, ←, ×, ↑, ×

Canhão de Íons

→, ↓, ←, ←, ↓, →, →, ↓, ←, ×, ■, ▲

Ataque aéreo

→, ↓, ←, ←, ↓, →, →, ↓, ←, ×, ■, ●

\$5000 extra

●, ●, ●, ↑, ●, ■, R1, ●, ●, ●

Tropas japonesas

Use a senha GODZILLA e suas tropas falarão japonês

COMMAND & CONQUER: RED ALERT

Leve a barra lateral para cima pressionando ▲, depois aperte ● e selecione os ícones dos times para acionar os seguintes cheats: Lançamento de bomba ▲

●, ×, ●, ▲, ■, ▲

Ganhar a batalha

×, ■, ■, ●, ▲, ●

Dinheiro instantâneo

■, ■, ●, ×, ▲, ●

Transformar minério em homens

×, ●, ▲, ▲, ●, ×

Transformar minério em cerveja

■, ●, ■, ×, ●, ●

CONTRA

Use estas seqüências na tela de abertura:

Selecionar armas

L2, R2, L1, L2, ↑, ↓, ↓, ↑

Infinitos "Continues"

L2, R2, L1, R1, ←, →, →, ←

Bamboo Arcade

R2, R1, →, ←, L1, L2

Bamboo Gyryss

L2, L1, ←, →, R1, R2

CRASH BANDICOOT

Super Senha

No menu principal, entre na tela de Passwords. Há apenas uma linha, mas assim que você começar a colocar a senha correta o espaço aumenta. O resultado da seqüência abaixo é acesso a qualquer fase, pontuação completa, chaves e pedras preciosas.

▲, ▲, ▲, ▲, ×, ■, ▲, ▲

▲, ▲, ■, ×, ▲, ●, ▲, ▲

▲, ●, ■, ▲, ×, ×, ×, ×

CRASH BANDICOOT 2

Escudo Extra

Quando Crash comprar a

fazenda, pressione ↑+●.

Quando ele reaparecer, estará equipado com uma máscara de proteção.

Vidas Extras

Na segunda warp room (fase 6-10), pule na cabeça do filhote de urso polar para coletar 10 vidas extras.

CRIME CRACKERS

Selecionar Animações

Na tela de apresentação, pressione 8, ↑, ↓, ↓, ←, ←, →, →, Select. A palavra **Start** se transformará em Animation.

Modo Debug

Na tela de apresentação, pressione R1, R1, L1, L1, R2, R2, L2, L2, ←, ●, →, ■, Select, Start.

CRITICOM

Códigos das Fases

Na tela de opções, selecione Load/Save e use os códigos abaixo ao lado dos personagens indicados para melhorar a posição deles no ranking e acessar mais movimentos.

YENJI

Level 2: Spid

Level 3: Star

SGT EXENE DULALT

Level 2: Sphe

Level 3: Wing

DELARA ZERAL

Level 2:Phan

Level 3: King

DAYTON

Level 2: Sier

Level 3: Eter

DEMONICA

Level 2:Gone

Level 3:Worl

GORM

Level 2:Cham

Level 3: Marv

SID

Level 2: Odth

Level 3: Batm

SONORK

Level 2: Play

Animação

Use o código TTAM para ver a animação de cada personagem quando ele termina o jogo.

CRITICAL DEPTH

Use os seguintes cheats durante o jogo:

Fazer inimigos perderem inventário

L1, R1, L1, R1, ↑, ↓, ←, ↑

Disparos mais potentes

R1, R2, R1, R2, ↑, ↓, ↑, ↓

Invulnerabilidade

L1, R1, L1, R1, ↑, ↓, ←, →

Armas Infinitas

L1, R1, L1, R1, ↑, ↓, ←, ↓

Submarinos escondidos

Sub Mr Phatt

Complete o jogo de dificuldade média para poder usar o submarino Mr Phatt

Sub Agent 326

Fica disponível quando você completa o jogo de nível difícil usando o submarino Mr Phatt

Sub Abadon

Fica disponível quando você completa o jogo de nível difícil usando o submarino Agent 326

Sub Overseer

Fica disponível quando você completa o jogo usando todos os personagens iniciais

Outras maneiras de obter os submarinos

Mr Phatt

Ao encontrar Mr Phatt durante um jogo do tipo Mission, destrua-o com um combo que cause mais de 48 pontos de dano. Ele ficará disponível na tela de seleção de personagens.

Abadon

Coloque o jogo no nível de dificuldade Captain e complete um jogo do tipo Mission para poder selecionar Abadon na tela de personagens

Agent 326

Para ter este submarino é preciso completar o jogo com mais de um milhão de pontos

CYBERIA

Coloque NEMROSIM como seu nome no início do jogo. Isso permitirá que você determine nível 1 de dificuldade para os modos Arcade e Puzzle; além de liberar o sangue nas cenas violentas.

DARK FORCES

Selecionar fase

Escolha a opção Restore Game e use o código P3NDLDQNY2. Você poderá escolher entre 14 fases.

Menu de Cheats

Pressione a seguinte seqüência durante o jogo: ←, ●, ×, →, ●, ×, ↓, ●, ×

As opções no menu são: invencibilidade; supermapa; pogo (acesso a lugares novos); max out (armas máximas); game won (veja Pular Fase, abaixo); ponder (congela inimigos); return to game (voltar ao jogo).

Pular Fase

Escolha a opção Game Won no menu de cheats. Saia do menu e

FELONY 11-79

Pontos de vista alternativos
Segure Select e aperte ▲ durante o jogo.

Todos os carros

Certifique-se de que está usando dois controles e apague todos os arquivos deste jogo que estejam em seu memory card. No menu principal, segure ▲ no controle dois e rapidamente aperte R1 + R2 + L2. Solte-os, mas continue segurando ▲. Você poderá selecionar todos os veículos extras.

FINAL FANTASY VII

Corridas Fáceis

Segure L1 + L2 + R1 + R2 quando estiver em uma corrida para ganhar facilmente.

Cheats para Barret

Leve Barret para a fase 70 e equipe-o com Missing Score e Wizard Bracelete. Dê a ele os seguintes itens:

5 x HP plus (1 estrela)

Summon Phoenix (2 estrelas)

Time (2 estrelas)

Barrier (2 estrelas)

Full-Cure (2 estrelas)

Destruct (3 estrelas)

Você poderá então equipar Barret com quanta matéria amarela desejar. Usando essa combinação, Barret conseguirá uma pontuação HP de 7777, permitindo que ele cause danos de 7777.

Produza 99 itens

Para usar este cheat você precisa ter W-Item matéria e pelo menos dois dos itens que você deseja produzir. Quando estiver em batalha, destaque o item que você quer produzir e aperte ●, ●, ×, e continue apertando ●, × repetidamente. Você pode usar esse método para aumentar sua fortuna. Basta multiplicar um item valiosos e vendê-los bem caro.

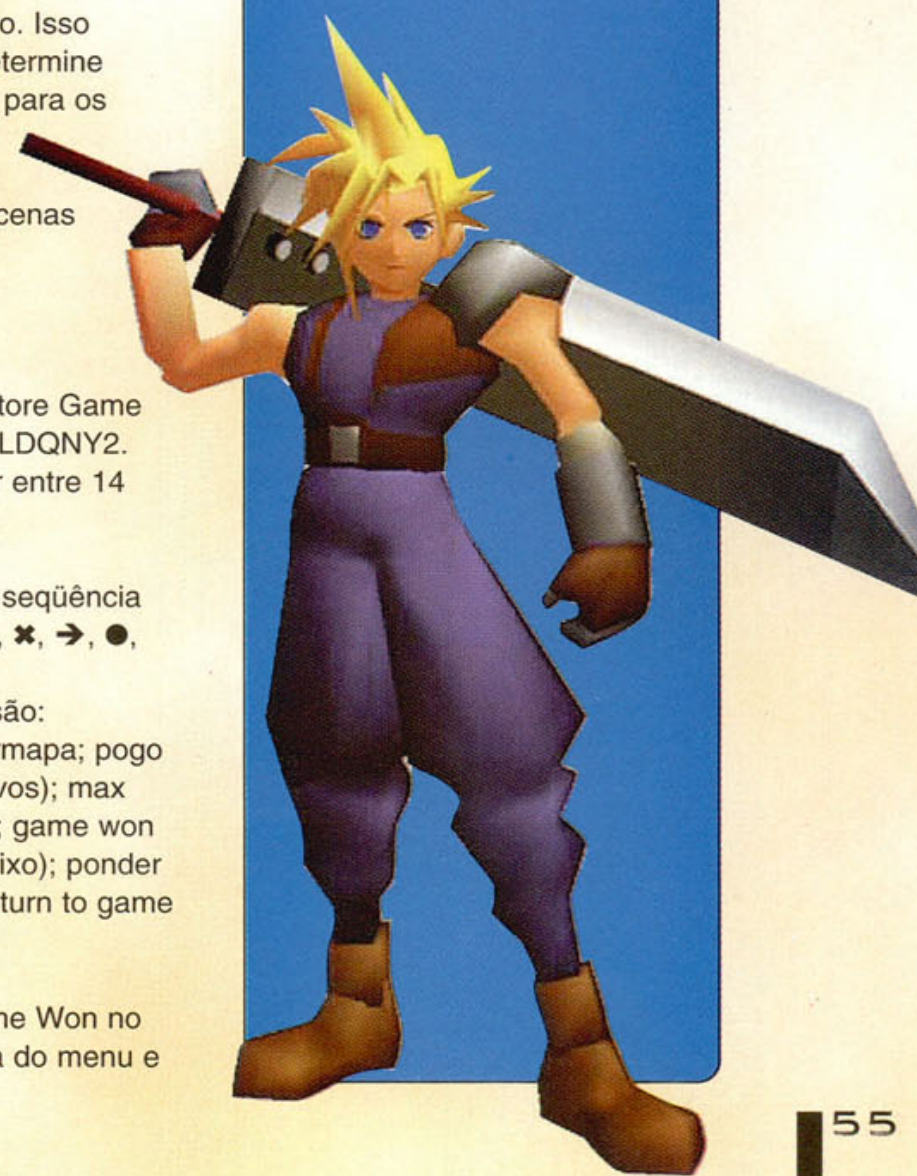



GEX 3: ENTER THE GECKO

Vidas Infinitas

Pressione **Start** para pausar o jogo e destaque a opção **Quit**. Segure **L2** e aperte **↑, ↓, →, ←**.

Invencibilidade

Pause o jogo e aperte **←, →, ↑, ↓, →, ←**.

Selecionar fases

Pause o jogo e destaque a opção **Quit**. Segure **L2** e aperte **→, ←, →, ↑, ↓, →**. Continue a jogar e aperte **Select** para revelar um menu especial. Aperte **←** para acessar outras partes.

Comentários

Pause o jogo e destaque a opção **Quit**. Segure **L2** e aperte **↑, ←, ●, ↑, ↓**. Continue a jogar, e Gex fará um comentário toda vez que você apertar **Select**.

Gex desorientado

Pause o jogo e destaque a opção **Quit**. Segure **L2** e aperte **↓, →, ↑, ↓, →, ←, →, ↓, ↓**.

Timer

Pause o jogo e destaque a opção **Quit**. Segure **L2** e aperte **→, ↑, →, ←, ↑, ×**. Você verá um cronômetro na tela.

Modo Debug

Use o código de seleção de fases e qualquer outro código na Media Dimension. Aperte **Select** para exibir o menu **Debug**. Escolha **Collectables Menu** para conseguir todos os objetos e controles remotos que quiser. Deixe os **Red Remotes** ao máximo para ter acesso a todas as áreas que quiser.

Final Feliz

Use a senha abaixo para começar o jogo com todos os objetos e controles remotos. Aí, vença **Rez** no **Channel Z** para ver um final alternativo.

R1, R2, ×, L2, ■
×, ■, R2, R2, R2, ×
L2, ■, ×, R2, ■, L2
R2, ×, L2, ■, ×, R2
■, L2, R2, ×, ■

pausa o jogo. Outro menu aparecerá, com as opções:
Game Paused (jogo pausado)
Return to game (voltar ao jogo)
Next Mission (próxima missão)
Abort Mission (abortar missão)

DARKLIGHT CONFLICT

Para acessar um menu de cheats, execute a seqüência **↓, ↓, ↑, ■, ←, ←, L1, R1, ●**.

DEFCON 5

Para acessar um jogo escondido dentro de **Defcon 5**, vá até um terminal **VOS** na **Defense Station** e entre na área de comunicação. Vá até **Local Communications** e assim que surgir uma mensagem sobre alguma opção não disponível, aperte **▲** no controle 1.

DESCENT

Use os seguintes códigos de cheat durante o jogo:

Todas as chaves

■, ×, ●, ▲, ×, ▲, ▲, ×, ▲, ×, ▲, ×

Mega Armas

▲, ■, ●, ×, ▲, ■, ×, ▲, ■, ×, ●, ■

Invulnerabilidade

■, ▲, ●, ■, ■, ▲, ●, ●, ■, ▲, ■, ×

Modo Turbo

■, ▲, ●, ■, ●, ×, ■, ×, ●, ▲, ■, ×

Recarregar escudos

▲, ▲, ×, ■, ▲, ●, ▲, ×, ■, ×, ▲, ×

DESTRUCTION DERBY 2

Entre em **Race Type** e selecione o modo **Championship**. Escreva seu nome de acordo com o cheat desejado.

Todas as pistas

MACSrPOO

Créditos Animados

CREDITZ!

Nota: caso escolha ter todas as pistas, será preciso começar uma nova corrida do tipo **Practice**.

DIE HARD TRILOGY

Para acionar os cheats, pause o jogo e segure **R2** enquanto aperta os botões indicados. Ao apertar o último botão da seqüência, o jogo volta ao normal automaticamente.

Die Hard 1

Pular fase

↓, ●, ←, ■, ↑, ■, ←. Segure

Start no joystick 2 e use →

para percorrer as fases disponíveis. Aperte **Select**

para escolher.

Invencibilidade

→, ↑, ↓, ■

Munição ilimitada

→, ↑, ↓, ↓, ■, →

50 Granadas

→, ■, ↓, ●

Modo Esqueleto

▲ x 10, → x 4. Transforma todos os bandidos em esqueletos

Modo de Bobeira

↓, ●, ●, ↓, ▲, ↓. Os bandidos se curvam para atirarem entre as pernas

Modo de Gordura

→, ■, ■, ↓. Deixa todos os personagens gordos

Coordenadas

←, ●, ↓, ■. Coloca coordenadas na tela, além de estranhos objetos de wireframes

Plantas que gritam

●, ●, ■, ■, →. As plantas gritam quando você atira nelas.

Mortos Flutuantes

↓, ■, ▲, ↓. Os inimigos mortos irão flutuando para o céu.

DIE HARD 2

Invencibilidade

↓, ▲, →, ■

Selecionar Editor de Mapas e Armas

→, ↑, ↓, ■. Depois disso, pressione **▲** durante o jogo para alterar sua arma. Aperte **Start** para acessar o Editor de Mapas. É possível analisar um mapa do local no qual você se encontra, sendo que seu movimento e o dos bandidos são mostrados por linhas coloridas. Aperte **Select** para se movimentar, usando **↑** e **↓** para usar o zoom e **L1** e **R2** para olhar para cima e para baixo.

Armas Especiais

→, ■, ←, ●, ▲. Você ganha 99 granadas e 99 foguetes.

Modo Fergus

●, ↓, ↓, ■, ×, ■. Faz todos os personagens ficarem com a cara de **Fergus McGovern**, o chefe da **Probe Entertainment**, que desenvolveu o jogo.

Pessoas Estranhas

←, ▲, →, ↓.

Os personagens ficam muito altos ou muito baixos e gordos.

Modo Esqueleto

↓, ■, ▲, ↓

Faz os bandidos virarem esqueletos.

DIE HARD 3

Veículos Extras

Primeiro é preciso pausar o jogo, segurar **R2** e pressionar **→, ↑, ↓, ■**. Você verá coordenadas surgirem na parte de baixo da tela. Use-as para localizar os veículos abaixo.

Fase 1: carro de polícia 18,112

Fase 3: van de cachorro-quente 15,107

Fase 5: Ferrari 44,58

Fase 7: Porsche 18,65

Fase 8: van de cachorro-quente 15,107

Fase 9: carro de polícia 36,110

Fase 9: ônibus escolar 26,100

Fase 11: Ferrari 22,45

Fase 12: carrinho de bebê 45,122

Fase 13: caminhão (está onde você começa o jogo)

Vidas infinitas

←, ●, ↑, ↓, ■, →

Turbos Infinitos

●, ●, ■, ■, ↓, ↓, ×, ×

Super-turbos Infinitos

●, →, ↓, ■, ▲, ←

Carros Gigantes

←, ▲, →, ↓

Câmera Lenta

←, ↑, ←, ←, ■, ↓

Modo Estranho

●, ↓, ↓, ■, →. Repita o código para alterar entre três modos muito estranhos: com tudo achatado, esticado ou muito aproximado.

Prédios Estranhos

→, ■, ←, ▲, ×, ■, ↓. Causa alterações bizarras em alguns prédios

Céu nublado

↓, ■, ▲, →, ↓, ■, ▲, →.

Modo Alienígena

Este cheat só funciona direito na fase do **Central Park**. Pause o jogo, selecione **Quit**, segure **R2** no controle 1 e pressione: ■, ▲, ↓, ×, ×, ×.

DISRUPTOR

Acione o mapa apertando **Select**, aperte **L1** e use os códigos abaixo

Vida completa

▲, ×, ×, ●, ×, ▲, ■, ■

Munição completa

×, ■, ▲, ▲, ×, ●, ▲, ×

Invencibilidade

●, ●, ■, ●, ▲, ×, ×, ●

Armas

■, ▲, ■, ■, ●, ■, ●, ▲



DOOM

Pause o jogo e use os cheats abaixo

Todas as armas e munições

D I C A S

Pressione **X**, **▲**, **L1**, **↑**, **↓**, **R2**, **←**, **←**

Invencibilidade

↓, **L2**, **■**, **R1**, **→**, **L1**, **←**, **●**

Visão de raio-x

L1, **R2**, **L2**, **R1**, **→**, **▲**, **X**, **→**

Todos os mapas e objetos

▲, **▲**, **L2**, **R2**, **L2**, **R2**, **R1**, **●**

Todos os mapas

▲, **▲**, **L2**, **R2**, **L2**, **R2**, **R1**, **■**

DOUBLE DRAGON



Personagens Secretos

Na tela de seleção dos personagens, deixe o cursor em Billy e espere 3 segundos, coloque-o em Marian e espere 3 segundos, coloque-o em Chung Fu e espere 3 segundos, coloque-o em Jimmy e espere 3 segundos. Isso deverá revelar os novos personagens Shuko e Duke.

DYNASTY WARRIORS

Veja abaixo como revelar chefes e personagens extras

Sun Shang Xiang (Extra)

Na tela de apresentação, pressione:

←, **←**, **↑**, **↓**, **▲**, **■**, **L1**, **R1**

Nobunaga (Extra)

Complete o jogo com Lu Bu.

Aí, na tela de apresentação pressione **■**, **↑**, **▲**, **↓**, **●**.

Toukichi (Extra)

Complete o jogo com Nobunaga.

Na tela de apresentação,

pressione

↓, **↓**, **→**, **↑**, **●**, **▲**, **R1**, **R2**.

Zhuge Liang (chefe)

Complete o jogo com Guan Yu, Zhao Yun e Zhang Fei

Cao Cao (chefe)

Complete o jogo com Xiahou Dun, Dian Wei e Xu Zhu

Lu Bu (chefe)

Complete o jogo com Zhou Yu, Lu Xun, Taishi Ci, Diaochan, Zhuge Liang, e Cao Cao.

ESPN EXTREME GAMES

Todos os veículos

Use a senha 237 190 080 000 000 176 113 219. Isso fará com que você tenha um super atleta, todos os veículos e S5030 após ganhar as duas primeiras

corridas.

EXCALIBUR 2555 AD

Pressione **Start** para pausar o jogo e depois as seqüências abaixo.

Saúde completa

▲, **▲**, **▲**, **■**, **■**, **■**, **■**, **■**

Espada com Poder Total

▲, **▲**, **■**, **■**, **●**, **●**, **■**, **■**

Pular fase

■, **●**, **■**, **▲**, **●**, **▲**,

▲, **▲**

Movimentos

Especiais

X, **▲**, **●**, **■**

X, **■**, **●**, **▲**

FADE TO BLACK

Ignore as mensagens de código inválido e pressione **■**, **▲**, **●**,

X, **●**, **▲** para

acionar o modo de cheat. Saia da tela de senhas e volte a ela. Use as seguintes seqüências:

Todos os filmes

■, **X**, **●**, **▲**, **●**, **X**

Escudos Infinitos

■, **●**, **●**, **■**, **▲**, **X**

Invencibilidade

▲, **X**, **▲**, **▲**, **■**, **●**

Selecionar fases

●, **●**, **▲**, **X**, **■**, **■**

FIFA 96

Opções Secretas

Comece o jogo, pause e selecione as opções no menu. Use um dos códigos abaixo. Saia do menu e volte para a tela que permite retornar ao jogo.

Pressione **■** e você terá acesso a um menu de opções secretas.

Use **←** e **→** para ajustar as configurações.

Paredes Invisíveis

X, **X**, **X**, **▲**, **■**, **■**, **■**, **▲**

Bola Curva

▲, **■**, **X**, **▲**, **X**, **X**

Super Poder

▲, **■**, **▲** x 7

Super Goleiro

■ x 5, **▲** x 5

Super Ataque

■ x 5, **▲**, **X**

Super Defesa

▲ x 5, **X**, **▲**

Time estúpido

■, **▲**, **X**, **■**, **▲**, **X**

Bola louca

X, **■**, **▲**, **X**, **X**, **▲**, **■**, **X**

Dream Team

■, **■**, **▲**, **▲**, **X**, **X**, **●**, **●**

Os códigos abaixo devem seguir o mesmo procedimento dos anteriores. Porém, para acessar as opções é preciso terminar o jogo e ir ao menu Options.

Federação Estelar

■, **▲**, **X**, **■**, **▲**, **▲**, **X**, **X**

Batman e Robin

■, **▲**, **X**, **■**, **▲**, **▲**, **▲**, **■**

Jogadores Invisíveis

■, **▲**, **X**, **■**, **▲**, **▲**, **X**, **■**

Oktoberfest

■, **▲**, **X**, **■**, **▲**, **▲**, **▲**, **▲**

FIFA 97

Comece uma partida e vá para o modo de Instant Replay. Segure **R1** e use **↑** e **↓** para modificar o tamanho da sombra dos jogadores.

FIFA ROAD TO WORLD CUP 98

Na tela Player Edit Screen, pressione **L1**, **L2**, **X**, **■**, **X** para atribuir as habilidades que quiser aos jogadores.

FIGHTING FORCE

Segure **←** + **■** + **L1** + **R2** no menu principal. A frase Cheat Mode aparecerá na parte de baixo da tela. Vá para a tela de opções e você poderá selecionar a invencibilidade em qualquer fase.

FIGHTER'S IMPACT

Roupas diferentes

Selecione um personagem, segure **●** + **■** e pressione **Start**

Personagens Pequenos

Selecione um lutador, segure **↓** + **X** + **●** e aperte **Start**

Personagens Deformados

Aperte **Select** 10 vezes na tela de apresentação

Personagens de papel

Aperte **→** 10 vezes na tela de apresentação

Personagens Adesivos

Aperte **←** 10 vezes na tela de abertura

Personagens Escondidos

Complete o jogo quatro vezes para revelar os personagens escondidos

FINAL DOOM

Pause o jogo para poder usar os cheats abaixo

Todas as armas e munições

X, **▲**, **L1**, **↑**, **↓**, **R2**, **←**, **←**

Invencibilidade

↓, **L2**, **■**, **R1**, **→**, **L1**, **←**, **●**

Visão de raio-x

L1, **R2**, **L2**, **R1**, **→**, **▲**, **X**, **→**

Mapa de todos os objetos

▲, **▲**, **L2**, **R2**, **L2**, **R2**, **R1**, **●**

Mapa de todas as linhas

▲, **▲**, **L2**, **R2**, **L2**, **R2**, **R1**, **■**

FORMULA 1

Trilha Bônus

Escolha uma corrida do tipo Single Race nos modos Arcade

GHOST IN THE SHELL

Selecionar missão

No menu principal, aperte rapidamente: **R2**, **R1**, **■**, **■**, **↑**, **↓**, **■**, **■**, **R2**, **R2**.



KLONOA: DOOR TO PHANTOMILE

Fase Extra

Par alcançar uma fase extra muito difícil, você precisa soltar 72 Phantomilians.

Música

Ao completar a fase extra você ganhará uma caixa de música

MASS DESTRUCTION

Selecionar fase

Use a senha TTTTTTTTTTTTGP

MOTOR TOON GRAND PRIX 2

Modo Debug

Escolha Goodies no menu principal e segure qualquer botão **L** ou **R** e aperte **Select**. Você deverá ver quatro números na parte de baixo da tela. Leve em consideração que **R1** = 1, **R2** = 2, **L1** = 4, **L2** = 8, e é possível combinar os botões para somar os números (por exemplo, **R1** + **L1** = 5). Aperte **Select** para selecionar os dígitos e use os códigos abaixo.

Pistas Extras

4174

Combate de Tanques

5463

Subamarino X

5378

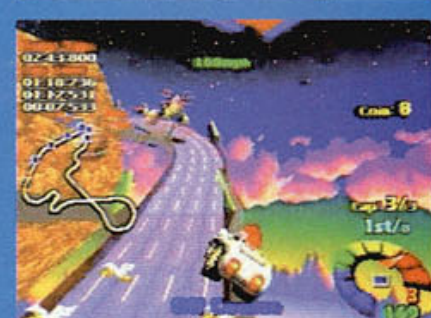

MADEMAN

Todas as armas, munição ilimitada, seleção de fase, armadura, sair da prisão.

GROOVY

Todas as armas, armadura, sair da prisão, fase máxima.

EATTHIS

Transforma a fase desejada na fase 4.

BLOWME

Jogo sem polícia.

CHUFF

Todas as cidades

CAPRICE

Pula cidades

WEYHEY

9.999.990 pontos

HANGTHED

Siga as setas vermelhas para ver todos os finais

GUNDAM 0079:

THE WAR FOR EARTH

Use a seqüência **X, ●, ▲, ▲, ▲, ●, ■, ▲** e escolha a opção Playback para ver o jogo inteiro.

GUNSHIP

Invulnerabilidade

Na tela Loading, depois de receber suas missões segure **L1 + L2 + R1 + R2** até o final da tela.

HARDCORE 4X4

Selecione Time Trial no menu Race Type e comece o teste. Selecione Edit Details e Edit Name. Use as senhas abaixo.

Escolher classe da corrida

MAINLINE

Chuva de Sapos

RAINFROG

Asteróides secretos

Use a senha DUTCHMAN, pressione **▲** e volte as telas até poder escolher Options. Selecione Credits para ter acesso a um jogo especial de asteróides. Os comandos são **X** para disparar e **●** para acelerar.

HEXEN

Entre na tela Option e selecione Pad Config. Segure **R2** e aperte **→, ↓, →, ▲, X**. Comece a jogar e pause. O menu terá uma opção Cheat, para você escolher modo Deus, entre outras coisas.

INDEPENDENCY DAY

Mude o nome do jogador para uma das senhas abaixo, depois entre na tela de seleção de jogos e rapidamente aperte **←, →, ■, ●, ▲, ▲, ↓** para ativar o cheat

Selecionar Aviões

MR_HAPPY

Selecionar Cidade

FOX ROX

Invencibilidade

LIVE FREE

Recarregamento rápido, bônus de estragos e opções de armas

GO POSTAL

Matar Civis

GODZILLA

Opções Extras

TOURIST

Modo Cheat

DAB DAB

IN THE HUNT

Continues Extras

Quando sua última nave for destruída, segure **▲ + Select** e aperte **Start** ao mesmo tempo. Você ganhará mais cinco Continues.

Vidas Extras

Use o cheat acima e depois aperte **Start** no controle 2 antes de morrer. Isso fará com que você ganhe muitas vidas.

INDY 500

Menu Extra

Aperte a seqüência **●, X, ▲, ■** três vezes na tela de apresentação.

Drag Race

Para um jogador, deixe o cursor sobre a opção Qualify na tela Indy 500 Mode e segure **L1 + L2 + R1 + R2 + Start**.

Para dois jogadores, use a mesma seqüência na tela handicap

Replays alternativos

Segure **Select** e aperte **L1, L2, R1, R2, ▲, ■** durante o replay.

INTERNATIONAL

SUPERSTAR SOCCER DELUXE

Na tela de apresentação, aperte **↑, ↑, ↓, ↓, ←, →, ←, →, X + ●**. O juiz e os bandeirinhas serão transformados em cachorros.

INTERNATIONAL

TRACK & FIELD

Biquínis

Na tela Game Select, deixe o cursor sobre 100m Freestyle e aperte **↑, ↑, ↓, ↓, ←, →, ←, →, ● ● X**. Os maiôs serão transformados em biquínis.

Esconder medidas

Na tela de apresentação, escolha **Start**, comece uma competição e pause o jogo. Segure **L1 + L2 + R1 + R2 + ■ + X + ▲ + ●** e aperte **↑** e **↓** várias vezes para fazer as medidas das pistas saírem da tela.

Convidados Especiais

No salto com vara, na primeira vez atinja a altura de classificação (4,5 metros). Na segunda vez,

determine 5 metros e pule. Na terceira vez você verá um disco voador.

No arremesso de peso, consiga uma distância que seja composta pelo mesmo número repetido (como 55,55). Um T-Rex passará pelo estádio.

No arremesso de vara, aperte o botão Run uma vez para começar a correr. Assim que o medidor de ângulo aparecer, aperte e segure o botão de ângulo até ele chegar a mais de 73 graus. Assim que o medidor subir, comece a apertar o botão Run rapidamente. Atinja uma alta velocidade antes da linha de falta. Se der certo, você ouvirá um barulho estranho e um disco voador cairá no estádio.

No arremesso de disco, atinja uma distância que tenha metros e centímetros iguais (como 23,23) e você verá pássaros.

No salto em distância, pule uma distância com todos os números iguais, (como 5,55 m) e você verá uma mola no lugar da onde saltou.

No arremesso de martelo, alcance uma distância na qual os metros são iguais aos centímetros (como 15,15) e a platéia soltará balões coloridos.

IMPACT RACING

Disco Fever

Depois de completar o jogo, você ganha o recurso Virtual Jukebox. Ele permite que você substitua o CD do jogo por um CD de áudio qualquer, sendo que as músicas serão tocadas com imagens psicodélicas de fundo, que mudam de acordo com a batida da música. Aperte **Select** para ver informações sobre a música e **←** e **→** para mudar as faixas do CD.

Para ir até a Jukebox no começo de um jogo, use a senha "JOURNEYS.END". Senhas especiais poderão ser encontradas no final de cada fase. Algumas delas são:

00OG4KBOMO4Q

Fase 2, AR12, Laser Duplo

1MAT6XCE3OIL

Fase 4, AR12, Mísseis

OZMAQKDS0OHG

Fase 8, AR12, Laser Quádruplo

00OG73BK26XK

Fase 2, Destroyer, Laser Duplo

01F96MBWA79K

Fase 3, Destroyer, parede de fogo

Modo Debug

Use a senha RABBITBADGER para ativar o modo Debug, que permite a você alterar o tempo limite, o número de power-ups, a

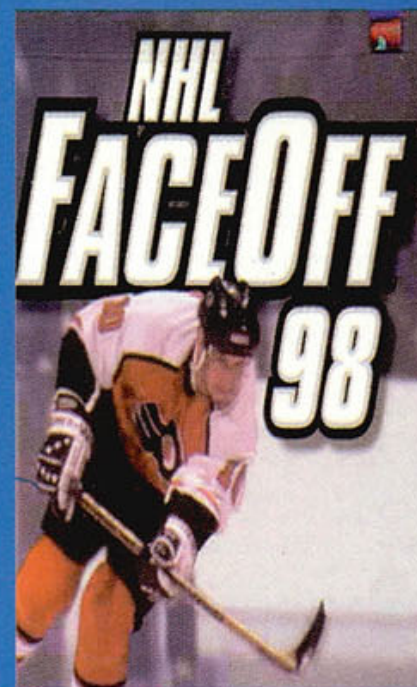

NHL FACE OFF '98

Super jogadores

Escolha Roster, Create Player. Use um dos nomes abaixo:
RAJA ALTENHOFF
TOM BRASKI
STEVE BRASKI
DAVE BRICKHILL
CRAIG BROADBOOKS
PETER DILLE
JOSH HASSIN
JODY KELSEY
TAWN KRAMER
CRAIG OSTRANDER
JOHN REHLING
KELLY RYAN
ALAN SCALES
CHRIS WHALY

Aperte **▲** para sair. Selecione Create Player novamente e aperte **L1** para ver seu novo jogador, que possui, 99 pontos para todos os atributos. Você pode mudar o número dele, bem como peso e altura, e mudar sua posição para defesa (D). Preste atenção para não transformá-lo em um goleiro (G), ou você perderá todos os seus super jogadores. Você pode criar ótimos goleiros usando um dos nomes acima e colocando a pontuação deles para 90 em todos os quesitos. Para adicionar o super jogador ao seu time, selecione Sign Free Agent no menu Roster. Se você tiver jogadores sobrando, selecione Release Player. Fazendo isso repetidamente é possível fazer um time só com super jogadores.

ONE

Selecionar fase

Use a senha HEVYFEET

Todas as armas

Use a senha MAXPOWER

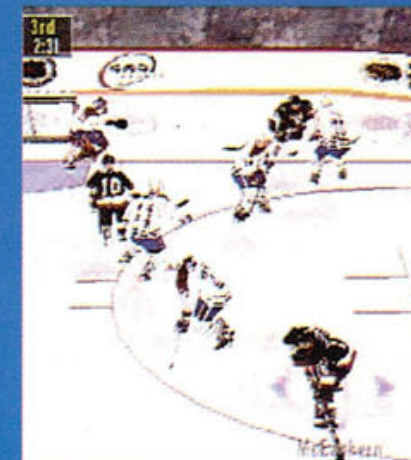

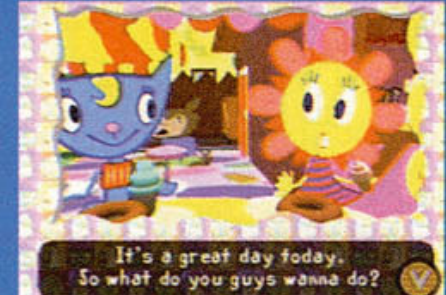

PARAPPA THE RAPPER

Bônus
Conseguindo uma nota Cool em cada fase, você ganhará uma coroa na tela Stage Screen. Ganhe seis coroas e surgirá uma fase bônus, chamada KT The Sunny Funny Band. Nela, Katy e Sunny dançam em um palco circular. Aperte **▲** ou **✖** para mudar as roupas dos personagens, **■** ou **●** para mudar o jeito que eles dançam, **R1/R2** ou **L1/L2** para dar zoom e o Direcional para mover a câmera.

Lembre-se de que é preciso completar cada fase e depois dar replay para conseguir a nota Cool.

Mude a voz de Parappa
Complete as duas primeiras fases conseguindo uma nota Cool. Aperte **✖, ✖, ✖, ▲, ●, ▲, ■, ■, R1, L1, ■, ✖** e termine a fase seguinte normalmente. Na fase 4, aperte **✖, ■, ▲, ●, ✖**, segure **R1** e aperte **●** ou **▲** para mudar a voz de todos os personagens.

Jogue como Sunny ou o Ninja
Complete a primeira fase com pelo menos 3.000 pontos e uma nota Cool. Complete a fase 2 com Good e Cool piscando. Complete as fases 3 e 4 com mais de 2.000 pontos em cada e Good. Complete as fases 5 com pelo menos 4.000 pontos e uma nota Cool. Complete a fase 6 com pelo menos 2.000 pontos e uma nota Cool. Comece um novo jogo e você poderá jogar com Sunny ou o Ninja.



inteligência dos inimigos, entre outras coisas.

Todas as Armas
Use a senha ALL.TOOLEDUP e comece o jogo.

Fases Bônus
Use a senha BONUS.LEVEL para jogar apenas nas fases bônus.

Invencibilidade
A senha é I.AM.IMORTAL

Armas Infinitas
A senha é LOADOFSTUFF

Fase final
Use a senha ENDGAMELEVEL para jogar na última fase do jogo.

IRON & BLOOD

Jogar como Avatar
Na tela de seleção de personagens, segure **←** e aperte **■**. Solte os botões e aperte **→ + ●**. O cursor irá para o canto inferior esquerdo da tela, e você poderá jogar como Avatar.

IRON MAN X-O MANOWAR IN HEAVY METAL

Senhas
Use as senhas abaixo para conseguir proteção total, armas e 99 vidas.

One Player End Level
C04A770777777777777777777777777777

Two Player End Level
C02A77X777777777777777777777777777

JET RIDER

Todas as Pistas
Para tornar todas as dez pistas disponíveis, vá até a tela Options e deixe o nível de dificuldade em Amateur. Configure o Trophy Presenter como Male. Retorne à tela principal apertando **Start** e faça a seguinte seqüência no controle 1:

↑, →, ↓, ←, ↑, →, ↓, ←.

Volte à tela Options apertando **←** uma vez, em seguida aperte **✖**. Mude o nível de dificuldade para Professional. Configure o Trophy Presenter para Rider's Choice. Volte à tela principal apertando **Start** e faça a seguinte seqüência usando o controle1:

↑, ←, ↓, →, ↑, ←, ↓, →.

Todas as pistas ficarão disponíveis.

Códigos Especiais
Complete o jogo uma vez e use os códigos abaixo.

Super Agilidade
↓, ●, ←, L1, ←, →, ←, →

Resistência Zero
■, L1, ▲, →, L1, ↓, R2, ▲

Pontuação Dupla
→, ↑, ●, L2, ▲, ●, R1, R2

Câmera especial
▲, ↓, ■, ▲, L1, L1, R1, R1

Freios de Ar

R1, R2, →, L2, ↑, ●, ↑, ●

Rocket racer

▲, ↑, ↑, L2, L2, ↑, ↑, ↑

Turbos Ilimitados

▲, ●, →, R2, ↑, ■, ↑, ▲

Corrida no gelo

↑, R2, R1, →, L1, ■, →, →

Computador com dois jogadores

●, ■, R2, ●, ▲, L2, →, ↑

JOHNNY BAZOOKATONE

Selecionar Fases

Use a senha KRISTIAN

Modo Deus

Use a senha PILCHARD

Fase Bônus

No começo da primeira fase, você começa perto de uma parede. Vá até o fim dela pela direita e pule segurando **←**. Você chegará em uma calçada secreta. Vá para a esquerda e pule novamente. Você entrará na fase bônus. Perder uma vida nesta bônus não afeta o jogo normal, por isso pegue tudo o que puder. Ao coletar 1.000 notas musicais, você ganha uma vida extra.

JUMPING FLASH

Começar em qualquer mundo

Na tela de apresentação, aperte esta seqüência para entrar em qualquer mundo: **↑, ↑, ↓, ↓, ✖, ✖, ←, →, ←, →, ✖, ▲, ✖, ▲**. A tela ficará vermelha. Aperte **Start** e use **←** e **→** para selecionar o mundo.

KING OF FIGHTERS

Personagens Extras

Na tela de seleção de personagens, escolha Team Edit e aperte:

↑, ■, →, ●, ←, ▲, ↓, ✖. Você verá Omega Rugal e Saisyu Kusanagi.

Código do Chefe

Escolha Team Edit. Segure **Start** enquanto apertar

↑+●, →+■, ←+✖, ↓+▲.

Saída

Para sair do jogo a qualquer momento, segure **● + ■ + ✖ + ▲** e aperte **Select**.

KING OF FIGHTERS '96

Lutar com Chefes

Segure **Start** e aperte **↑+●, →+■, ←+✖, ↓+▲** na tela de seleção de personagens. Você poderá jogar com Chizuru Kagura e Goenitz.

LOST VIKINGS 2

Energia Infinita

Use a senha CH3T para jogar com energia infinita.

KILEAK THE BLOOD

Para começar o jogo com tudo, aperte **●** seis vezes na tela de apresentação. Em seguida, gire o direcional três vezes, no sentido horário começando pelo lado direito. Aperte **▲, ■, ■, ▲, ✖, Start**.

Invencibilidade

Na tela de introdução, use esta seqüência três vezes em menos de cinco segundos: **▲, ▲, ←, →, ■, ■, Select, L1, L2, R1, R2**. O fundo ficará azul.

LIFEFORCE TENKA

Todas as armas

Pause o jogo, segure **L1** e aperte: **R1, ▲, ■, R1, ●, ■, ■.** Solte **L1**

Mudar fase

Pause o jogo, segure **L2** e aperte **●, ●, ■, ▲, R1, ■, ▲, ●.** Solte **L2**.

LOADED

Vá para a tela de opções e segure **L1** e **L2** por cerca de 10 segundos. Continue segurando e aperte as seqüências abaixo.

Saúde

→, →, ←, ↓, ↓, ↑, ▲, ●

Munição

↓, →, ●, ←, →, ●

Poder

→, ↓, →, ▲

Vidas

←, ↓, →, ▲, ■, ✖, ●

Inteligência

R1, R2, ✖, ▲, ■, ●, R1, R2, ●, ●, ■

Pular fase

✖, R1, ▲, R1, ■, ●, R2, R2, ✖, ■, ▲, ✖

Selecionar fase

↑, →, ↓, ←, ▲, ●, ✖, ■, ✖, ▲, ■, ●

LONE SOLDIER

Pause o jogo e use um destes códigos:

Modo Deus

↑, ←, ●, ▲, ↑, ←

Pular qualquer fase

↓, →, ●, ▲, ↓, →

Todas as armas e munições

→, ↓, ●, ▲, ↑, →

THE LOST WORLD

Senhas

Caçador

■▲●✖●▲●■▲✖▲

Velociraptor

■▲●■●▲●✖■▲

T Rex

▲▲■▲■▲●✖▲▲■

Sarah

✖✖●●●●▲▲●✖■●

99 Vidas

Compy

✖✖●▲■✖✖●■▲■

Caçador



■■▲●×■■■■■×●▲
 Velociraptor
 ××●▲■×■×■■▲●
 T-Rex
 ××●▲■■■×▲■▲■
 Sarah
 ■■▲●××■■▲×●▲
 Galeria Raptor
 ●, ■, ▲, ●, ▲, ×, ■, ▲, ●, ■, ×, ×
 Galeria dos Caçadores Humanos
 ●, ■, ▲, ●, ▲, ×, ■, ●, ▲, ■, ×, ×
 Galeria T-Rex
 ●, ■, ▲, ●, ■, ×, ▲, ▲, ●, ▲, ×, ×
 Galeria das Presas
 ●, ■, ▲, ●, ■, ×, ▲, ●, ▲, ▲, ×, ×
 Galeria Compy
 ●, ■, ▲, ●, ▲, ×, ■, ▲, ■, ×, ×, ●
Selecionar fase
 Use esta senha três vezes (nas duas primeiras vezes ela parecerá inválida):
 ■×●▲▲×■●▲●×■
 Aparecerá um menu de fases. Use ← e → para escolher.

MACHINE HUNTER

Use estas senhas:
Continues ilimitados
 URANUS

Golpe Assassino
 GRIMREAPER
Andróides
 DEMODROIDS
Super Cheat

Vá na tela de senhas, use ??HOST?? como senha, vá para a tela de opções e selecione Cheat.

MADDEN NFL '98



Times escondidos

Vá na tela Create Player e use os nomes abaixo para conseguir os times indicados. Não esqueça de salvar os jogadores criados.

Time da Electronic Arts

ORRS HEROES

Time Tiburon

LOIN CLOTH

Time de Líderes

LEADERS

Time de Bravos

COACH

Time anos 60

PAC ATTACK

Time anos 70

STEELCURTAIN

Time anos 80

GOLD RUSH

NFC Pro Bowl

ALOHA

AFC Pro Bowl

LUAU

Estádios Escondidos

Na tela Create Player, crie jogadores com os nomes abaixo para ter acesso a novos estádios. Salve os jogadores e vá para a tela Stadium Select, normalmente.

Astrodome

JETSONS

Cleveland Municipal Stadium

DAWGPOUND

Oakland Coliseum

SNAKE

Tampa Bay Stadium

BIG SOMBRERO

Orange Bowl

DANDAMAN

RFK Stadium

OLDDC

Tiburon Stadium

SHARKSFIN

Old West

GHOST TOWN

MAGIC CARPET

Na tela de opções, aperte ▲, ▲, ●, ■, ▲, ●, ▲, ■. Agora você pode selecionar qualquer fase. Além disso, pause o jogo e aperte ■ para mais mana ● para restaurar o mundo ▲ para todas as mágicas

MARVEL SUPER HEROES

Doctor Doom

Para jogar com Doctor Doom você precisa terminar o jogo Arcade com as configurações padrão. Salve o jogo em um memory card, vá na tela de seleção de personagens e aperte ↓. Segure ↓, chute forte, chute médio e chute fraco, nessa ordem. Você ouvirá "Captain America", mas poderá jogar com Doctor Doom.

Thanos

Para jogar como Thanos aperte ↑ depois segure ↑, soco forte, soco médio e soco fraco. Você ouvirá "Spider Man", mas poderá jogar com Thanos.

Anita

Quando os dois personagens acima estiverem disponíveis use a seguinte seqüência para jogar com Anita; ↑, →, ↓, ←, ↑, →, ↓, ←. Aí segure ↑, soco fraco, soco médio, soco forte. Quando você soltar, Anita aparecerá.

Mudar Roupas

Segure ↓ se o personagem estiver na parte de baixo da sala

e ↑ se ele estiver na parte de cima para exibir a roupa alternativa.

Luta no chão

Aperte Select quando a luta terminar. Você poderá andar pela tela e dar alguns socos no personagem que estiver no chão.

Provocação

Aperte ↓↓+ Select para ativar movimentos de provocação.

Halloween

Ao ganhar uma Reality Gem você pode apertar Select para jogar abóboras em seu inimigo.

MECHWARRIOR 2

Use os códigos abaixo na tela de senhas para conseguir os efeitos indicados.

Aceleração automática

#AXO/A4YYA

Invencibilidade

##XO/AXUZ

Todas as missões

T<XO/AXA<=

Mech Extra: Elemental

T/XO/AZ<#*

Mech Extra: Tarantula

#/XO/A4<LY

Chassis Extras

T#XO/AX<<<

Na próxima vez que você for na tela Change Mech verá variações extras dos chassis

Permissão para Mechs acima do peso

#OXO/A>>O/

Use quanto peso você quiser

Menos Calor

#XXO/A4>Y+

O calor gerado pelos disparos acumularão mais devagar, de modo que você pode atacar sem se preocupar com super aquecimento

Combustível Ilimitado

TXXO/AZ>+X

Jumpjets

#YXO/A>YOL

MDK

Selecionar Fase

Para selecionar as fases no menu principal, segure L1 + L2 + R1 + R2 e pressione ↑, →, ▲, ●, → e rapidamente solte os botões.

Aperte ■ para mudar de fase e ● para mudar de arena.

Invulnerabilidade

Pause o jogo. Aperte ↓, L1, ↑, ■. Continue o jogo e imediatamente pause o jogo novamente. Aperte: ●, ▲, ▲, ●, →, ↑, ←, L1, ■

Ataque aéreo de ossos

Pause o jogo. Aperte ↓, L1, ↑, ■. Continue o jogo e imediatamente pause o jogo novamente. Aperte: ▲, →, ●, ←,



PITFALL 3D

Mais vidas

GIVEMELIFE

Ver filmes

PLAYMOVIES

Jogo Retrô

CRANESBABY

Levitação

ZEROGHARRY

Cabeções

BIGHEADHARY

Créditos

CREDITS

Desaparecer

2DHARRY

Ver cenas 2D

PITFALLCOMIC

Desligar Comentários

STOPTALKING

Vidas máximas

STEVECRANEME

Modo Demo

VIGILANTE

Mensagens no jogo

Use qualquer uma das senhas

abaixo para ver mensagens

especiais durante o jogo:

SURFINGHARRY

SHARKY

IMPRESSGIRL

JESUSHINT

RICHARD

BETH

STEPHEN

MOMANDDAD

REDJAY

Fase 3 com 56 vidas

DISCOLIGHTS5

Jogo antigo

Você pode jogar o Pitfall original

usando a senha CRANESBABY.

Há alguns cheats específicos para

esse jogo. Veja alguns deles

abaixo.

Vidas Ilimitadas

L1 + L2

Mensagens Crocodilo

R1 + ▲ quando estiver em uma

tela com crocodilos

Mudar cabeça para programador

de Atari

R1+R2

Mudar cabeça para a filha do

programador de Atari

R1 + ●



**RASCAL**

Selecionar fase e sala
Use a senha HOUSE e comece um jogo. Aperte R1 durante o jogo para selecionar uma fase ou R2 para escolher uma sala.

REBOOT

Jogar como Enzo
No menu principal, aperte: ↑, ←, ↓, ←, ↓, L1, R1, →, ↓, →. Comece um novo jogo como Enzo

Restaurar energia
No menu principal, aperte: →, L1, ↑, →, ↓, L1, R1, ↑, ↓, ←.

Escudos

No menu principal, aperte ↓, R1, ←, →, ↓, L2, R2, ←, →, ↑. Você não pode usar este código junto com o de restaurar energia.

Jogar como Dot

No menu principal, aperte ↑, R1, →, ↑, ↓, R2, L1, →, ↑, ↓.

Melhor arma

No menu principal, aperte ↑, L1, ↓, ↑, ←, R1, L2, ↓, ←, →.

Voar

No menu principal, aperte ←, ↓, →, ←, ←, R2, L1, ←, ←, →. Aperte o botão ■ para voar.

RESIDENT EVIL 2**Rankings**

Depois de terminar cada cenário, sua performance receberá uma nota de A a F. Isso é determinado pelo tempo que você levou e o número de vezes em que você salvou o jogo. Para conseguir a nota máxima, tente não salvar o jogo mais de dez vezes em cada cenário. Sua pontuação também é afetada pelo uso de armas de munição infinita. Você não receberá um A se usar uma dessas.

Cheats**Mudar Uniformes**

Comece o primeiro cenário com o nível de dificuldade Normal. Vá para a delegacia, mas não pegue nenhum item. Ao fazer isso, os dois zumbis que ficam próximos da delegacia irão desaparecer, e um novo irá aparecer na escada, do lado de fora. O zumbi deverá parecer familiar, pois é Brad Vicars, o piloto STARS que salvou Chris e Kill no final do primeiro jogo. Brad se transformou em um zumbi que precisa levar 20 tiros para ser morto. Entre na delegacia para pegar mais munição. Volte e mate o Brad zumbi, e vasculhe o corpo para encontrar uma chave especial. Leve-a para a Save Room ao lado da Dark Room e use-a para abrir o armário que contém uniformes. Há uma roupa de cowgirl para Claire,

←, ●, ▲, ▲ L1, →.

Atenção: este código só funciona na última fase.

Ataque das vacas

Pause o jogo. Aperte ↓, L1, ↑, ■. Continue o jogo e imediatamente pause o jogo novamente. Aperte:

↑, ↓, ↓, R1, →.

Ataque aéreo extra

Pause o jogo. Aperte ↓, L1, ↑, ■. Continue o jogo e imediatamente pause o jogo novamente. Aperte: ↓, ↑, ●, ↓, ↑, ↓, L1.

A bomba mais interessante do mundo

Pause o jogo. Aperte ↓, L1, ↑, ■. Continue o jogo e imediatamente pause o jogo novamente. Aperte: ↓, →, ●, ●, ←, ←, ↑, ■, ▲.

Bobeira

Pause o jogo. Aperte ↓, L1, ↑, ■. Continue o jogo e imediatamente pause o jogo novamente. Aperte: ×, L1, →, ●, ×, ↑, ■.

Super arma

Pause o jogo. Aperte ↓, L1, ↑, ■. Continue o jogo e imediatamente pause o jogo novamente. Aperte: ←, L1, ↓, ■, ▲, ↑, ↓.

Granada

Pause o jogo. Aperte ↓, L1, ↑, ■. Continue o jogo e imediatamente pause o jogo novamente. Aperte: ▲, ●, ■, L1, →.

Granada Diferente

Pause o jogo. Aperte ↓, L1, ↑, ■. Continue o jogo e imediatamente pause o jogo novamente. Aperte: ←, ↑, ×, ■, L1, R1, →.

Mini bomba nuclear

Pause o jogo. Aperte ↓, L1, ↑, ■. Continue o jogo e imediatamente pause o jogo novamente. Aperte: ↓, ↑, ■, ▲, ↓, ●, ●, →.

Alta velocidade

Pause o jogo. Aperte ↓, L1, ↑, ■. Continue o jogo e imediatamente pause o jogo novamente. Aperte: →, ●, ▲, ●, ×.

Arma de golpe pesado

Pause o jogo. Aperte ×, L1, ↑, ■. Continue o jogo e imediatamente pause o jogo novamente. Aperte: ↓, ↑, ←, ←, ▲, ↑, →, ↓.

Arma Twister

Pause o jogo. Aperte ↓, L1, ↑, ■. Continue o jogo e imediatamente pause o jogo novamente. Aperte: ↓, L1, ■, ▲, →, ↑, ×.

Super Arma

Pause o jogo. Aperte ↓, L1, ↑, ■. Continue o jogo e imediatamente pause o jogo novamente. Aperte: →, ↑, ↓, L1, ↓, ●, ←, ←.

Munição diferente

Pause o jogo. Aperte ↓, L1, ↑, ■. Continue o jogo e imediatamente pause o jogo novamente. Aperte: ■, L1, L1, →.

Super Pontos

Pause o jogo. Aperte ↓, L1, ↑, ■. Continue o jogo e imediatamente pause o jogo novamente. Aperte: →, L1, ■, ▲, L1, ↓.

Earthworm Jim Power Ups

Pause o jogo. Aperte 2, L1, 8, ■. Continue o jogo e imediatamente pause o jogo novamente. Aperte ↑, ↓, ↓, L1, →.

MICRO MACHINES V3**Balanço**

Durante a corrida, aperte ■, →, →, ↓, ↑, ↓, ←, ↓, ↓. Para voltar ao normal, repita o código.

**Velocidade dupla**

Durante a corrida, aperte ■, ×, ●, ■, ▲, ×, ×, ×, ×. Para voltar ao normal, repita o código.

Modo Debug

Durante a corrida, aperte ■, ↑, ↓, ↓, ■, ●, ●, ▲, ×. Isso permite que você faça várias coisas: acabar a corrida e ganhar automaticamente

Select + ×

Mudar a câmera

Select +

↑ ↓ ← →

Transformar carro

em uma CPU

Select + ■

Explodir todos os

carros

× + ▲ + ● + ■**Tanques na pista**

Coloque a senha

TANKS4ME como o nome

do piloto

Transformar carro em

objeto

Durante a corrida, pause e

aperte ↓, ↓, ↑, ↑, →, →,

←, ←. Repita para mudar o

objeto.

Nove vidas em corridas Single Player

Coloque a senha CATLIVES como nome do piloto

Objetos flutuantes

Pause a corrida e aperte

■, ▲, ■, ■, ▲, ■, ■, ▲, ×

Partida Turbo

Comece a acelerar logo antes do segundo sinal. Você terá uma partida turbo, e a frase Turbo Start aparecerá na tela.

Sombra Maluca

Vá para a tela de opções e selecione 1 Player Mode. Escolha um personagem e coloque o nome dele como TANKS4ME. Aperte OK duas vezes e escolha Time Trial Challenge. Quando começar, aperte Start e use o cheat balanço

(■, →, →, ↓, ↑, ↓, ←, ↓, ↓).

Saia do jogo e escolha começar um novo desafio. A tela mostrará a frase Cheat Mode. Quando a corrida começar, a sombra do seu carro andarà sozinha.

Três vidas em Multi-Player**Mode**

Coloque 3LIVES como o nome do piloto

Neve na entrega do troféu

Coloque WINTERY como nome do jogador Para voltar ao normal, coloque CONFETTI como nome do piloto.

MONSTER TRUCKS

Use as dicas abaixo no menu principal:

Carros altos

L1, R2, L2, R1, ↑

Não sofrer danos

←, ←, ←, ↑, ↓, L1, R2

Super aderência

←, L1, R2, R1, ←, R2, R2, R2

Resistência Extra

L2, ←, →, ↑, ↓, R2



Carona para o checkpoint

Esta dica só funciona em corridas do tipo Endurance. Aperte **▲** e um helicóptero levará seu carro até o próximo checkpoint.

MORTAL KOMBAT 3

Jogue como Smoke

Durante o demo de abertura, espere até a tela Rayden aparecer e gire o joypad 360° no sentido horário, até aparecer Ultimate Kombat Kode na tela. Rapidamente, use o código: Dragon - MK - Dragon - Goro - Skull - Goro. Para fazer isso, aperte **R1**, **▲** x 6, **✖** x 6, **●** x 9. Você ouvirá uma voz dizer "Outstanding!". Você poderá selcionar o robô ninja Smoke normalmente.



Cheat secreto

Durante o demo de abertura, aperte rapidamente **✖**, **●**, **▲**, **R1**, **R1**, **R2**, **R2**, **R1**, **R1**. Você ouvirá uma voz dizer "You never win!". Aperte **Start**. Quando a pedra onde está escrito Kombat em vermelho aparecer, aperte **↑** para acessar um menu de dicas secreto.

Free Play dá a você créditos infinitos em jogos individuais.

Ao acionar a opção **Smoke** você poderá selecionar o personagem Smoke sem usar o código acima. Ao desligar **Fatality Time** você poderá executar as fatalidades pelo tempo que quiser.

Escolha **Level Select** para poder selecionar qualquer fase a partir de um menu que surge na parte de baixo da tela, após você escolher os lutadores.

Selecione **One Round Match** para que as lutas durem apenas um round.

A opção **One Hit Death** faz com que o primeiro lutador a acertar um golpe ganhe a luta.

Cheat Alternativo

Se você tiver dificuldades em acionar o Cheat Secreto, há uma maneira mais simples. Durante o demo de abertura, aperte **✖**, **L1**, **L2**. Você poderá acessar uma versão reduzida do menu de cheats.

Códigos Secretos

Na tela Vs, aperte as combinações abaixo para ter acesso às mais diferentes situações de luta.

Super pulos

Controle 1: **■** x 3, **▲** x 2, **●**

Controle 2: **■** x 7, **▲** x 8, **●** x 9

Combos desabilitados

Controle 1: **■** x 7, **▲** x 2, **●** x 2

Controle 2: **■** x 7, **▲** x 2, **●** x 2

Movimentos especiais desabilitados

Controle 1: **■** x 5, **▲** x 5, **●** x 5

Controle 2: **■** x 5, **▲** x 5, **●** x 6

Recuperação rápida

Controle 1: **■** x 6, **▲** x 8, **●** x 8

Controle 2: **■** x 4, **▲** x 3, **●** x 3

Jogador 1 causa metade dos danos

Controle 1: **■** x 3, **▲** x 9

Jogador 2 causa metade dos danos

Controle 2: **■** x 3, **▲** x 9

Os dois jogadores causam metade dos danos

Controle 1: **■** x 3, **▲** x 9

Controle 2: **■** x 3, **▲** x 9

Barra de energia se recupera lentamente

Controle 1: **■** x 9, **▲** x 7, **●** x 5

Controle 2: **■** x 3, **▲**

Kombat Real

Controle 1: **▲** x 4

Controle 2: **▲** x 4

Sem barras de energia

Controle 1: **■** x 9, **▲** x 8, **●** x 7

Controle 2: **■**, **▲** x 2, **●** x 3

Sem medo

Controle 1: **■** x 2, **▲** x 8, **●** x 2

Controle 2: **■** x 2, **▲** x 8, **●** x 2

Teatro da magia

Controle 1: **■** x 9, **▲** x 8, **●** x 7

Controle 2: **■** x 6, **▲** x 6, **●** x 6

Sem conhecimento

Controle 1: **■**, **▲** x 2, **●** x 3

Controle 2: **■** x 9, **▲** x 2, **●** x 6

Corridas ilimitadas

Controle 1: **■** x 4, **▲** x 6, **●** x 6

Controle 2: **■** x 4, **▲** x 6, **●** x 6

Kombat da Metamorfose

Controle 1: **■** x 4, **●** x 6

Controle 2: **■** x 4, **●** x 6

Os personagens se transformam em outros, aleatoriamente

Kombat no escuro

Controle 1: **■** x 6, **▲** x 8, **●** x 8

Controle 2: **■** x 4, **▲** x 2, **●** x 2

A tela fica no escuro, com flashes sem que um personagem é atingido

Psycho Kombat

Controle 1: **■** x 9, **▲** x 8, **●** x 5

Controle 2: **■**, **▲** x 2, **●** x 5
Mistura a metamorfose com a sala escura

MORTAL KOMBAT MYTHOLOGIES SUB-ZERO

Senhas

Urnas da vitalidade: NXCVSZ

Começar jogo na fase da fortaleza: ZCHRRY

Mil vidas: GTTBHR

Ver créditos: CRVDTS

Fase do vento: THWMSB

Fase da terra: CNSZDG

Fase da água: ZVRKDM

Fase do fogo: JYPPHD

Fase da prisão: RGTKCS

Fase da ponte: QFTLWN

Fase da fortaleza: XJKNZT

Enfrente Chinnok

Se você for morto antes de chegar a um checkpoint, segure **L1** enquanto estiver morrendo e, ao reaparecer no jogo, você enfrentará Chinnok.

MORTAL KOMBAT TRILOGY

Tela ?

Vá para a tela de opções e selecione qualquer uma das quatro caixas. Segure **L1 + L2 + R1 + R2** e segure **↑**. Você ouvirá um ruído e poderá acessar a tela ?. Lá, será possível acionar e desabilitar as seguintes opções: **1 Button Fatalities** (fatalidade com um golpe)

Instant Agressor (agressor por um instante)

Normal Boss Damage (danos de chefe normais)

Health Recovery (recuperação de saúde)

Low Damage (poucos danos)

One Button Fatalities

Para executar golpes fatais com um botão, fique próximo do seu adversário e aperte um dos botões abaixo para ter o efeito desejado.

HP: Brytalidade

HK: Fatalidade 1

LK: Fatalidade 2

R2: Animalidade

R1: Amizade

LP: Fatalidade de palco

L2: Babalidade

MOTORHEAD

Estas dicas só podem ser desativadas se você apertar **Reset**, e enquanto elas estiverem ativas você não poderá registrar suas pontuações.

Códigos especiais

Selecione options e Code para usar as senhas abaixo.

COWRULES - Disponibiliza carros e trilhas Div2.

FRAGTIME - Disponibiliza carros

CONTINUAÇÃO RESIDENT EVIL 2

Incluindo uma pistola de seis tiros.

Armas de munição infinita

Depois que você abrir o cesto, uma arma de munição infinita aparecerá em cada jogo. Elas podem ser acessadas sempre que você completa um cenário no nível de dificuldade Normal, dentro de um determinado limite de tempo. Elas aparecem nesta ordem:

Disparador de foguetes: complete o primeiro cenário de Leon ou Claire em menos de 2,5 horas com nota A ou B

Gatling Gun: Complete a missão B de um dos personagens em menos de 2,5 horas sem salvar o jogo, sem usar sprays de primeiros socorros e conseguindo nota A ou B

Metralhadora: Complete o segundo cenário de um dos personagens em menos de 3 horas conseguindo nota A ou B

Todas as armas:

complete o segundo cenário de um dos personagens em menos de 2,5 horas conseguindo nota A ou B

Foto de Rebecca

Se você vasculhar a escrivaninha no lado esquerdo do escritório STARS, você ouvirá alguém dizendo "it's trashed, someone must have searched it". No entanto, você pode vasculhar o local várias vezes, até encontrar um rolo de filme. Leve-o para a Dark Room e veja uma foto de Rebecca em um uniforme de basquete.

Missões Secretas

Tofu

Parece brincadeira, mas você realmente pode jogar como um pedaço de tofu. Nesse caso, você precisa chegar ao segundo andar da delegacia armado apenas com uma faca. É bem difícil conseguir este personagem extra. Primeiro, é preciso completar o primeiro e o segundo cenário de um dos personagens em menos de 3 horas. Jogue novamente com o outro personagem e complete os dois primeiros cenários em menos de 3 horas novamente. Em seguida, é preciso recomeçar o jogo novamente, completando as duas primeiras missões de um dos personagens em menos de 3 horas. O jogo deve ser salvo menos de 12 vezes durante cada um dos seis cenários percorridos, e você não pode usar as armas de munição infinita. A cada vez que você for recomeçar o jogo, é preciso usar o arquivo Claire ou Leon recém criado. Além disso, o arquivo Hunk deve existir em seu memory card antes de você jogar o jogo pela terceira vez (veja a dica abaixo).

O sobrevivente

Complete a missão A de Leon salvando no máximo 2 vezes, conseguindo a chave especial em menos de 2,5 horas (para conseguir nota A). Complete a missão B de Claire nas mesmas condições. Salve o jogo como o novo arquivo Hunk. Aí é possível carregá-lo para jogar como Hunk.

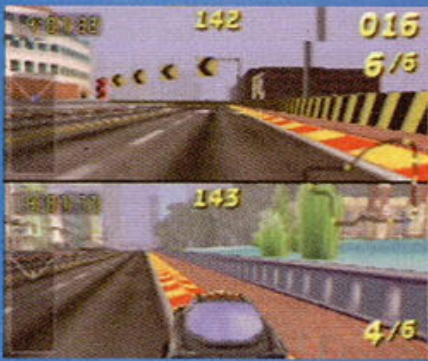

SAN FRANCISCO RUSH

Caminhão

Selecione qualquer carro e segure L1 até a corrida começar

Buggy

Selecione um carro e segure R1 até a corrida começar

Carro escondido

Selecione um carro e aperte ↓ na tela de seleção de tipo de câmbio. Isso permite que você escolha entre um carro de polícia, um ônibus, entre outros. O número de carros disponíveis depende do número de chaves encontradas. Para usar o carro de polícia o circuito precisa ter sido completado.

Carros Extras II

Para ter ainda mais veículos, aperte ● na tela de seleção de carros. Você poderá escolher entre um Viper, um Fusca, uma van e uma McLaren.

UFO

Segure R1 + R2 + L1 + L2 na tela de seleção de carros e escolha um veículo. Mantenha os botões apertados e pressione ✖ na tela de seleção de tipo de câmbio. Segure ▲ até a corrida começar.

Cores diferentes

Segure R1 + R2 + L1 + L2 na tela de seleção de carros e escolha um veículo. Mantenha os botões apertados e pressione ■ na tela de seleção de tipo de câmbio. Segure ▲ até a corrida começar.

Pistas ao contrário

Complete o circuito para revelar a opção de ter pistas ao contrário.

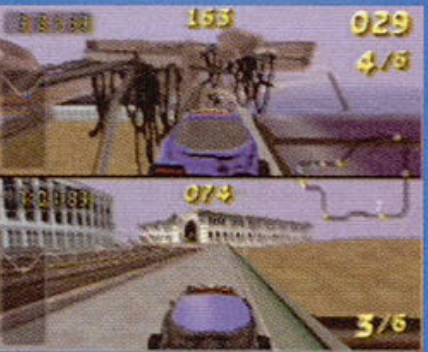

SHADOWMASTER

Cheats

Na primeira fase, mate os dois Shadowfists na primeira sala que se abre e vá até lá para usar os seguintes códigos:

Invencibilidade

Pressione L1 + L2 + R1 + R2 + ✖ todos ao mesmo tempo para deixar a tela azul

Todas as armas

Aperte L1 + L2 + R1 + R2 + ● tudo ao mesmo tempo e faça a tela ficar vermelha

Selecionar fase

Aperte L1 + L2 + R1 + R2 + ▲ tudo ao mesmo tempo e faça a tela ficar verde. Saia do jogo para fazer um menu de seleção de fases aparecer na tela de início.

e trilhas Div 1 e Div 2.

TURBOMOS - Disponibiliza Nolby Hills

LASTCODE - Disponibiliza todos os carros e pistas

INSANITY - Deixa o modo demo com 3 minutos, 8 carros, com cores estranhas e cortes de câmera diferentes.

SOFTHHEAD - Deixa o jogo com efeito especial de movimento

SUPERCAR - Deixa a câmera bem acima do carro

Cheats

Fumaça colorida (Gold Bridge)

No posto de gasolina, dirija de marcha ré sobre as bombas de combustível três vezes em 20 segundos. É preciso passar pela porta com uma velocidade de pelo menos 40 km/h. Isso fará você ter fumaça colorida.

Carro rápido (Red Rock)

Vá para o beco sem saída no início da longa reta, em 30 segundos. Lá, dê marcha ré a mais de 20 km/h. Você ganhará um carro realmente rápido.

Fotos (Neocity)

Antes de chegar ao cinema e à discoteca, dirija através da parede da primeira casa à esquerda, perto da colina, para ver fotografias do time.

Carros que pulam (Atlantika)

Vá para a ruela à esquerda da estrada na qual fica o prédio Atlantika Central Station em 20 segundos. Os carros pularão de maneira divertida.

Jeep (Ruhrstad)

Fique do lado de fora do clube Black Lotus, perto da porta, por 15 segundos. Você ganhará um carro que parece um Jeep.

Vista externa (Olympos)

Fique na ponte por 10 segundos. Você poderá usar uma câmera externa alternativa.

Gravidade baixa (Nolby Hills)

Vá na direção da porta da esquerda da garagem com a placa Digital Illusions, com velocidade de pelo menos 75 km/h. Isso fará o jogo ter gravidade como a da lua.

MOTO RACER

Use os códigos abaixo na tela de abertura

Motos de bolso

↑, ↓, R2, L2, ↓, ↑, L1, ✖

Modo reverso

←, →, ←, →, ●, ●, R1, L1, ▲, ✖

Todas as 10 pistas

↑, ↑, ←, →, ↓, ↓, ●, R2, ▲, ✖

Todas as pistas ao contrário

↓, ↓, →, ←, ↑, ↑, ●, L2, ▲, ✖

Corrida noturna

↑, ●, L1, ↓, ▲, L2, ●, ←, R1, ✖

Adversários andam a 50 km/h

↓, ↓, ↓, ↓, L1, ●, L2, ↓, ↓, ✖

Motos super aceleradas

↑, ↑, ↑, ▲, R1, ▲, R2, ↑, ↑, ✖

Filme de vitória

●, ▲, ●, ▲, ●, ▲, L1, ↑, R2, ✖

Filme de créditos

●, ▲, ●, ●, ▲, ●, ↑, →, ←, ✖



NAMCO MUSEUM 1 & 2

Galaga - Inimigos não atiram

Na primeira fase, não atire nas naves até todas estarem na formação correta. Quando elas estiverem prontas, mate todas menos as duas abelhas azuis da esquerda. Em seguida, deixe as abelhas atirarem em você por 10 ou 20 minutos, sem disparar nenhum tiro. Você só pode se esconder. Depois desse tempo, elas pararão de atirar. Quando isso acontecer, mate-as e os outros inimigos não atirarão mais em você.

Selecionar fase em Grobda

Na tela de apresentação, segure L1 + L2 + R1 + R2 e aperte Start. Escolha uma fase na tela Battle Selection.

Dragon Buster - repor vidas

Na tela de abertura de Dragon Buster, aperte Select 10 vezes ou mais, e aperte Start para começar o jogo. Agora, toda vez que sua vitalidade cair a menos de 32, aperte L1 + R1 e você voltará para 128.

NASCAR RACING

Jogo secreto

Aperte ✖ no controle 2 no início do filme de apresentação para ter um jogo cheio de luzes e efeitos especiais.

Corrida Paintball

No meio da corrida, pause o jogo e entre na tela Race Stats enquanto segura L1 + L2 + R1 + R2. Volte para a corrida e aperte ▲ para disparar bolas de tinta no carro que estiver na sua frente.

NBA HANGTIME

Jogadores escondidos

Use os códigos abaixo na hora de determinar o nome e número PIN do jogador na tela Enter Name.
AMRICH 2020 Dan Amrich
MUNDAY 5432 Larry Munday
PIPPEN 0000 Scottie Pippen

TURMEL 0322 Mark Turmell

MATY 1010 Martinez

Cheats

Na tela Tonight's Matchup, aperte ■, ✖, e ● para alterar os números e conseguir os resultados abaixo.

025 - Jogadores bebês

048 - Sem música

111 - Campeonato

120 - Passes rápidos

273 - Turbo

284 - Velocidade máxima

390 - Sem empurrar

461 - Turbo ilimitado

552 - Super velocidade

610 - Códigos bloqueados

709 - Mãos rápidas

802 - Poder máximo

Cabelo diferente

Na tela Team Select, escolha o Chicago Bulls e aperte ● para mudar a cor do cabelo de Dennis Rodman.

NBA IN THE ZONE 2

Durante o demo, aperte ●, ←, ■, →, L1, L2, R2 dez vezes, rapidamente. Isso tornará todos os jogadores disponíveis, incluindo Michael Jordan.

NBA JAM EXTREME

Todos os times especiais

Na tela Keep Records, escolha Yes e use as iniciais JBP e a data May 17.

Personagens secretos

Na tela Keep Records, escolha Yes e use as iniciais e datas indicadas abaixo para ter acesso aos personagens secretos.
Pirata Bill - SAL Feb 2
Sr. Feliz - MJT Mar 22
Palhaço Dufus - GRR Jun 19
Zumbi - TOD Apr 17
Sr. Infeliz - GEM Nov 3
Ooohhh - JLH Jan 26
Cérebro - BCS Jan 7
Cheryl - SWO Jan 1
Rebecca - LOB Jul 4
Carol - BLZ Mar 1
Salsicha - TVC Oct 3
Homenm de lata - TIM Jan 24

Jogadores pequenos, cabeças grandes

Na opção Big head, aperte ↑, ↓, ←, →, ↓, ↑ e seleccione Yes.

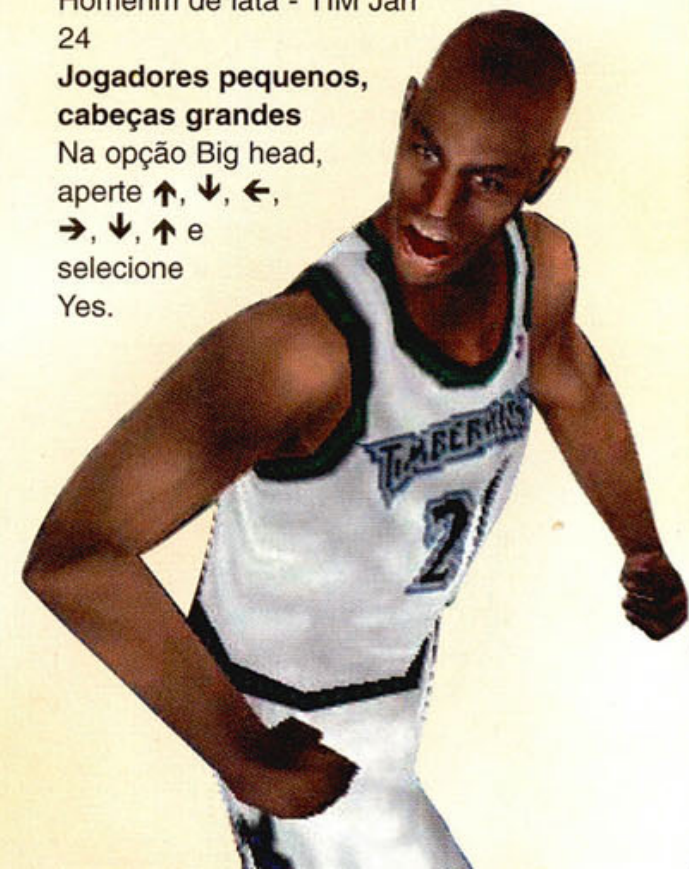

Pés grandes

Segure ← ou → ao sair da opção Big head

Turbos infinitos

Aperte Turbo depois aperte ↑, ↓, ↑, ↓ e solte o botão Turbo

Bola de praia

Aperte x2, Turbo, Extreme, Turbo, Pass x2

Arco-íris

Turbo x5, Pass x2, Turbo x6

NEED FOR SPEED 2

Carro Extra

Use a senha LILZIP para ganhar a corrida e poder usar o carro Ford Indigo.

Pista Extra

Use a senha SHOTME para correr na pista Monolithic Studios.

Carro mais rápido

Use a senha POWERUP para ganhar um motor Pioneer.

Carros extras

Use as senhas abaixo para ganhar carros extras. Eles não aparecerão no menu, basta começar a corrida. As senhas abaixo funcionam para jogos com 1 jogador. Para 2, troque "ME" por "U", de modo que "LOGME" vira "LOGU" e assim por diante.

ARMYME Caminhão do exército

BUGME Fusca

BUSME Ônibus

CITME Citroen 2CV

LIMOME Limosine

MAZME Mazda Miata

QUATME Audi Quattro

SNOWME Caminhão de neve

TREXME T Rex

YJME Jeep

BMRME BMW

BNZME Mercedes Benz

LCME Toyota LandCruiser

STDAME Stand A

STDBME Stand B

STDCME Stand C

NFL GAME DAY 98

Aperte L1 + L2 + R1 + R2 no menu principal. Use as senhas abaixo para conseguir os efeitos desejados.

BIG_FOOT Chutes mais fortes

BLIND_REF Menos faltas

BUSY_REF Mais faltas

CREDITS Ver créditos

EQUAL_TEAMS Times idênticos

FIRE_DRILL Movimentação rápida

FLEA_CIRCUS Jogadores pequenos

GD_CHALLENGE Mais difícil

GLOVES Catar melhor

HORSEMAN Sem cabeça

HUMONGOUS Jogadores gigantes

JUICE Jogadores muito rápidos

LOOK_MA Sem as mãos

THIN_AIR Chutes altos

NHL 98

Cabeção

Use a senha BRAINY

Jogadores crianças

use a senha NHLKIDS

Jogadores mutantes

Use a senha PLAYTIME

Jogar contra a Inglaterra

Use a senha GIPTTEA

Jogadores gigantes

Use a senha BIGBIG

NUCLEAR STRIKE

Começar com cinco créditos

Use a senha WARRIOR

Inimigos não disparam

Use a senha PHOENIX

Primeira missão fácil

Use a senha EAGLEEYE ou AVENGER

Voar mais sem combustível

Use a senha MPG

Vidas ilimitadas

Use a senha LAZARUS

Mais rápido

Use a senha WARPDRIVE

Munição ilimitada

use a senha GOPOSTAL

OFF WORLD

Muito dinheiro

Na tela de opções, aperte ■, ✕ e ●, nessa ordem, seis vezes. Aí, aperte L1.



PANDEMONIUM

Use as senhas indicadas para acionar modos de jogo diferentes.

Rock'n'Roll

Senha: TWISTEYE

Segure L1 e L2 e mova o direcional ou ← e → para rotacionar a tela. Aperte ↓ para centralizá-la novamente.

Mutantes

Senha: THETHING

Segure L2 e aperte ● para deixar o personagem com corpo diferente. Aperte L2 + ✕ para voltar ao normal.

Invencibilidade Senha:

HARDBODY

Mudança

Senha: BODYSWAP

Aperte ▲ para mudar de personagem durante o jogo

Vidas Extras

Senha: VITAMINS

Você ganha 31 vidas

Corações extras

Senha: CORONARY

Liberdade

Senha: BORNFREE

Vá aonde quiser

Pinball

Senha: TOMMYBOY

Termine o jogo e você poderá jogar no modo pinball

Inimigos imortais

Senhas: EVILDEAD

Todas as fases

Senha: GETACCES

Gráficos viajantes

Senha: ACIDDUDE

PANDEMONIUM 2

Invencibilidade

Senha: NEVERDIE

Acesso a qualquer fase

Senha: OCMCKKEJ

Vidas Extras

Senha: IMMORTAL

PO'ED

Selecionar fase

No menu principal, aperte L1 + L2 + R1 + R2 + ↑. Solte todos e aperte ● para começar um novo jogo. Na tela de dificuldade, aperte L1+L2 + R1 + R2 + ↓. Escolha uma dificuldade e uma fase.

Repor munições

Entre no Foot Mode. Aperte ■ + L2 e enquanto estiver virando, aperte ↓+✕+R2

PORSCHE CHALLENGE

Use as seqüências abaixo no menu principal.

Carros que pulam

↑ + ■, ↑ + ●, ↑ + ■, ↑ + ●, ↑ + ■, ↑ + ●, ↑ + ■

Final do jogo

■, ●, ← + Select, → + Select

Super Carro

Select + ■, Select + ●, Select + ■ + ●

Pistas interativas

↓ + Start, ↑ + Start, Select, Start

Carro invisível

■+●, L2+R2, ■+●, L1+R1, ■+●

Pistas mais longas

Select + ↑, Select + ↓, Start, Select

Corrida maluca

↑, ←, → + Select

RAGING SKIES

Para conseguir tempo extra, segure L1 + L2 + R1 + R2 + ✕ + ● + ▲ + ■ + ← quando o jogo estiver sendo carregado.

RALLY CROSS

Use as senhas abaixo como nome da pista (Lap/Course



SKULL MONKEYS

Senhas

Santuário dos macacos

R2, R2, ●, ■

Hard Boiler

R2, ■, R2, R1, ■, ✕, R1, ✕, ✕, R1, ▲

Neve

●, ▲, ■, ▲, ●, R1, R1, L1, ✕, R1, ■

Estrutura elevada de terror

L1, L1, ■, L1, ■, R1, ■, L1, ■

Castelo dos mortos

●, L1, ✕, ▲, ■, ✕, ✕, ✕, L1, R1

Jardim da morte

■, R1, ●, L1, ●, R1, ●, L1, ✕, ✕, ■, R2

Minas

✕, ■, ✕, ▲, ✕, ✕, ■, L1, ■, ■

Ervas daninhas

▲, R2, ▲, ▲, ■, ✕, ●, L1, ■, ▲, ■, ■

Mecanismo maléfico #9

✕, ▲, ✕, ✕, R1, ■, ●, ✕, L1, ✕



SPAWN

Pular fase

Pause o jogo, segure L1 + R1 + L2 + R2 e pressione ▲, ✕, ■, ●, ●, ●

Escudos

Pause o jogo, segure L1 + R1 e pressione ▲, ▲, ✕, ✕, ■, ●

Todos os power-ups

Pause o jogo, segure L2 + R2 e aperte ▲, ●, ■, ✕, ▲, ✕

Todos os itens

Pause o jogo, segure L2 + R2 e aperte ✕, ■, ●, ▲, ■, ●

Invisibilidade

Pause o jogo, segure L1 + R1 e pressione ■, ■, ●, ●, ▲, ✕

Restaurar habilidade física

Pause o jogo, segure L1 + R1 e pressione ✕, ●, ▲, ■, ✕, ●

Restaurar habilidade mágica

Pause o jogo, segure L1 + R1 e pressione ▲, ●, ✕, ■, ▲, ●

Restaurar energia

Aperte L1 + L2 quantas vezes quiser contanto que tenha usado o cheat para todos os power-ups

Entrevista extra

Toque a faixa 16 do CD em um CD Player comum para escutar uma entrevista com Todd McFarlane, o criador de Spawn.

SWAGMAN

Invencibilidade

Pause o jogo e aperte:

●, ■, ✕, ■, ●, ■, ●, ■, ▲, ■, ●, ▲, ●, ■, ▲, ■



TENCHU

(JOGO JAPONÊS)

Armas extras

Segure R1 e aperte ↑, ↑, ↓, ↓, ←, →, ←, →, ■, ▲ na tela de seleção de armas.

Cura

Para curar o ninja durante o jogo, pause e aperte ↑, ↑, ↓, ↓, ←, →, ←, →, ■, ▲.

Bolsos de profundidade infinita

Segure L1 e aperte ↑, ↑, ↓, ↓, ←, →, ←, →, ■, ▲ na tela de seleção de armas.

Escolha fase

Segure R2 e aperte ↑, ↑, ↓, ↓, ←, →, ←, →, ■, ▲ na tela de seleção de fase.

TIGERSHARK

Invencibilidade

KURSK

Munição Infinita

KIROV

Upgrade de armas

RUBLE

Gravidade baixa

SOYUZ

Mini-jogo

SNEEG

Filmes

KIEV



Record) ou da temporada (New Season).

vet me

Ganhar temporada de novatos.

É o equivalente a terminar a temporada Rookie, dando a você quatro carros extras e acesso à pista Alpine.

im a pro

Ganhar temporada de veteranos.

É o equivalente a terminar a temporada Veteran, dando a você mais quatro carros extras e acesso às pistas Gardens e Stadium.

Ganhar temporada de profissionais

É o equivalente a terminar a temporada Pro. Você poderá selecionar entre as três pick-ups.

Carros pesados

stone

Carros leves

feather

Gravidade baixa

float

Curvas rápidas

spinner

Pneus largos

fat tires

Carros sem rodas

no wheels

Apenas as rodas

wheels

Sem colisões

banzai

Sem desaceleração

noviscous

Gravidade normal

radbrad

RESIDENT EVIL

Lança foguetes

Para começar um jogo com um lança-foguetes, primeiro é preciso terminar o jogo em menos de três horas.

Roupas diferentes

Se você conseguir terminar um jogo com boa pontuação, ou seja, resgatando os dois membros do time, você receberá uma chave especial que será gravada em seu inventário para os próximos jogos. Com ela será possível abrir a porta trancada do guarda-roupa e escolher roupas diferentes.

SAMURAI SHODOWN 3

Para jogar como Zankuro, escolha o modo Vs e vá para a tela de seleção de personagens.

Lá, coloque o cursor nesta ordem: Haohmuru, Ganjuro, Basara, Kyoshiro, Ukyo, Rimruru, Haohmaru, Shizmaru, Nakoruru, Hanzo, Amakusa, Gaira, Galford e Shizmaru.

Segure **Start** e aperte

✕ + ●.

SIM CITY 2000

Um milhão de dinheiros

Carregue ou comece uma cidade.

Vá para a tela City Info/Budget.

Na tela Budget, segure R1 e aperte ✕, ●, ▲, ■, solte R1

Segure L1 e aperte ✕, ●, ▲, ■, solte L1

Segure R2 e aperte ✕, ●, ▲, ■ e solte R2

Segure L2 e segure ✕, ■, ▲, ● e segure L2

SKELETON WARRIORS

Invencibilidade

Pause o jogo e aperte ↓, ●, ■, ■, ↑, ✕.

SPACE JAM

Poder ilimitado

Na tela de abertura, aperte ■, ▲, ●, ←, →, L1

Menu Extra

Na tela de opções, segure L1 + L2 + R1 + R2 e aperte ✕. Surgirá uma tela com as seguintes opções:

Turbo Infinito

100% de acerto

Naves diferentes no modo Space Race

SPEEDSTER

Use os códigos abaixo na tela de abertura com a mensagem "PRESS A KEY"

Pistas escondidas

✕, ↑, ▲, ↓, R1, L1

Tecclas invertidas

←, ▲, R1, ●, L1, 2

Carros Heavy Metal

L1, R1, L1, ■, R1, 8

Carros de performance

↑, ←, →, ✕, ●, ■

TEKKEN 2

Escolher pose de vitória

Para determinar qual pose de vitória seu personagem faz, aperte ■ ou ✕, depois de ganhar, para primeira opção, e ● ou ▲ para a segunda opção.

Perspectiva em primeira pessoa

Primeiro você precisa obter todos os personagens secretos do jogo. Na tela de seleção de personagens, segure L1 e L2 e escolha alguém. Quando o jogo começar, o personagem estará na forma de um modelo 3D de wireframes, e logo depois você terá visão em primeira pessoa.

Cabeção

Consiga todos os personagens do jogo. Na hora de selecionar seu lutador, aperte **Start**. Segure até o jogo começar. A cabeça do seu personagem ficará grande.

Cabeção maior ainda

Use o código Cabeção. Se estiver jogando no modo Arcade, aperte

Select na tela Continue. Sua cabeça ficará ainda maior. Se estiver jogando no modo Vs, aperte **Select** na hora de escolher seu lutador.



V-RALLY

Para acionar o modo de cheat, aperte ↑, ←, ▲, ●, ↑, ←, ▲ + ● na tela em que aparece o logo da Infogrames. Antes da tela mudar, aperte um dos códigos abaixo.

Tempo ilimitado

Segure ← + L1

Pistas estreitas

Segure ← + L2

Jeep

Segure ← + R1

WORMS

Quando estiver na tela de seleção de armas, aperte ■ e ✕ oito ou dez vezes para ganhar acesso às bombas banana e ovelhas explosivas.

Na tela Worms Option, escolha a tela Weapons Option Screen e mova o cursor para longe do exit. Aperte ✕, ■, ■, ✕, ■, ■, ✕, ■, ■. Você terá várias ovelhas explosivas.

X2

Na tela Options, escolha Password e digite as senhas abaixo para o resultado desejado
267776
 8 Créditos
220969
 Começar com 9 naves
713948
 Começar na fase 2
180771
 Nave invulnerável

Z

Invencibilidade

■, ▲, ●, ✕, ✕, ●, ▲, ■

Acionar porta 2

✕, ▲, ■, ●, ▲, ●, ✕, ■

PARA PULAR A BARRA DE NAVEGAÇÃO

PLAYSTATION

AGORA COM DUAL SHOCK



**PREÇOS
ESPECIAIS PARA
LOCADORAS**



ENVIAMOS PARA TODO O BRASIL

CÂMARA GAMES

Rua 25 de Março, 1026 • Tel.: (011) 228-0822 • Fax.: (011) 228-3365

METAL GEAR SÓLID: NESTE NATAL DETONE O MELHOR GAME DO ANO

• playstation •

NOVO! Agora com controle dual shock

NOVO preço

2x R\$
149,50
OU 1+6x49,08

OFERTA ESPECIAL: 1 CONSULE + 1 GAME =
CONTROLE EXTRA INTEIRAMENTE GRÁTIS*

RETRO
AVENGERS

• saturn •

grátis 4 games
virtua fighter 2, daytona USA,
virtua cop e + 1 game clássico

NOVO preço

2x R\$
129,50
OU 1+5x48,50



Preços e ofertas válidos enquanto durar o estoque. Frete não incluso. Jogos americanos compatíveis com consoles originais fabricados no Brasil ou EUA. Consoles fornecidos no sistema NTSC. * Controle básico, somente para compras efetuadas em conjunto. Consulte relação de clássicos no momento da compra.



AÇÃO

- Colony Wars: Vengeance
- Duke Nukem: Time To Kill
- Metal Gear Solid
- Tomb Raider 3
- Twisted Metal 3

2x R\$
44,95
cada



AVENTURA

- Apocalypse
- Earthworm Jim 3D
- Crash Bandicoot 3
- MediEvil
- The Fifth Element
- Resident Evil 2 Dual Shock

ESPORTE

- FIFA Soccer 99
- International SS Soccer 98
- Knockout Kings (Boxe)

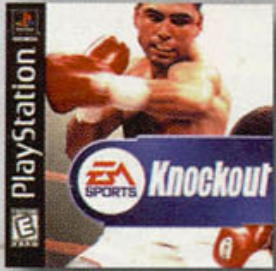

LUTA

- Darkstalkers 3
- Mortal Kombat 4
- Rival Schools (Capcom)
- Street Fighter 2 Collect Vol 2
- Tekken 3
- Tenchu



RPG

- Brave Fencer Musashi
- Final Fantasy 7
- Lunar: Silver Star Story
- Parasite Eve



SIMULAÇÃO

- Formula 1 '98
- Gran Turismo
- Nascar Racing '99
- Rally Cross 2



• dreamcast •
JAPONÊS



2x R\$
349,50
OU 1+9x85,88

Acessórios
32 bits

Controle Analógico (PSX/SAT)	R\$ 69,90
Controle Arcade (PSX/SAT)	R\$ 79,90
Controle Básico (PSX/SAT)	R\$ 34,90
Game Shark (PSX/SAT)	R\$ 89,90
Mega Memory Card (PSX)	R\$ 69,90
Volante Mad Katz (PSX/SAT)	R\$ 119,90

Japonês

- AÇÃO** - 2x R\$ 47,95
- Castlevania: Dracula X
 - Deep Fear
 - Radiant Silvergun

- LUTA** - 2x R\$ 59,95
- King of Fighters '97
 - Marvel vs. Street Fighter
 - Vampire Savior
 - X-Men vs. Street Fighter

Jogos de luta incluem cartão de memória
Conversor para console americano: R\$ 20,00 (c/ jogo)

Americano

- AÇÃO**
- House of the Dead
 - Mega Man X4
 - Resident Evil
 - Tomb Raider

- AVENTURA**
- Enemy Zero
 - Sonic Jam
 - Sonic R

- RPG**
- Magic Knight Rayearth
 - Panzer Dragoon Saga
 - Shining Force 3

2x R\$
44,95
cada

chegou NEO GEO portátil
COM KING OF FIGHTERS 2x109,90



BRINDE: COMPRAS ACIMA DE
R\$150,00 GANHAM EXCLUSIVO
CHAVEIRO COM TETRIS.

Acessórios
Nintendo
exclusivos

Pokemon Pikachu	R\$ 44,90
Game Booster (Rocket)	R\$ 94,90
jogue Game Boy no seu N64	
Porta Console N64	R\$ 45,00
carregue junto: controles, cabos e 6 jogos	
Game Boy Camera	R\$ 99,90
Game Boy Printer	R\$ 99,90
Game Shark	R\$ 89,90
Mega Memory Card	R\$ 49,90
Volante Mad Catz	R\$ 119,90



IMPORTAÇÃO DIRETA EM NOME DO CLIENTE. IMPOSTOS JÁ INCLUSOS. ACEITAMOS TODOS OS CARTÕES DE CRÉDITO.

LIGUE
AGORA

(011) 7295-9666

E RECEBA
EM SUA CASA



DIRECTSHOPPING



COMPRE PELA INTERNET
www.dshop.com



RETRO AVENGERS WELHO



Em prol da cultura gamer!

A Retro Avengers é uma equipe empenhada em recuperar e manter a hegemonia clássica do universo gamer, por meio da disponibilização de revistas antigas.

A digitalização do acervo se perfaz através de um processo minucioso de digitalização e restauração dos exemplares que chegam ao nosso público com qualidade impecável.

É um trabalho gratuito e disponibilizado na internet, sem ônus ao leitor. Por isso, quaisquer valores cobrados pelo acervo não devem ser aceitos - denuncie!

Para manter este trabalho em plena atividade, contamos também com as doações proporcionadas pelos ilustres leitores. Contamos com vocês!

Digitalizado por: **evil_arthas**

Editada por: **evil_arthas**

Revista: **Akumaster**

Para ficar informado sobre os lançamentos de cada edição, nos acompanhe no facebook e para doações entre em contato através do nosso e-mail.

facebook.com/retroavengers

retroavengers@gmail.com

retroavengers.blogspot.com.br

